

# CHAMPVANS

# BAPTEMES

REGISTRES PAROISSIAUX

TOME 1

1638 - 1677

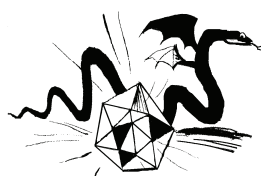
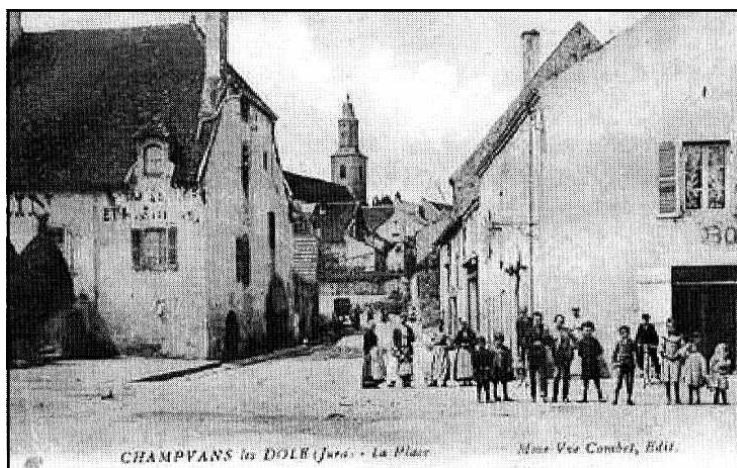

.G.R.R.

3950 CHAMPDIVERS

SSOCIATION GENEALOGIQUE DE RELEVES ET DE RECHERCHES

ASSOCIATION GENEALOGIQUE DE RELEVES ET DE RECHERCHES  
39500 CHAMPDIVERS

Edition exécutée par  
Monique GLANTZMANN, Robert DUBIEF d'après les travaux de  
Marie France RABULLIOT pour le relevé  
René DELANOE et Jacky TRIDARD pour la saisie informatique  
Sylviane DUBIEF et Marcel GLANTZMANN pour les corrections  
Marcel GLANTZMANN pour la reproduction et la reliure

# CHAMPVANS

TOME 1

1638 - 1677

Relevé par ordre chronologique et alphabétique  
de **1.232** Actes de  
**Baptêmes** (1.232)

2001

Dépôt légal :

Reproduction totale ou partielle interdite sans l'autorisation de l'A.G.R.R.

Cet ouvrage a été réalisé par des bénévoles et en dépit de leur application, quelques erreurs ont pu se glisser dans leur travail. Ayez l'amabilité de les excuser, mais aussi de les leur signaler afin de permettre de rectifier les éditions ultérieures.

# SOMMAIRE

- ◆ Plan de situation
- ◆ Plan du canton
- ◆ Présentation de la paroisse
- ◆ Table alphabétique des baptêmes
- ◆ Table chronologique des actes
- ◆ Actes complets des baptêmes

# PLAN DE SITUATION

## CHAMPVANS

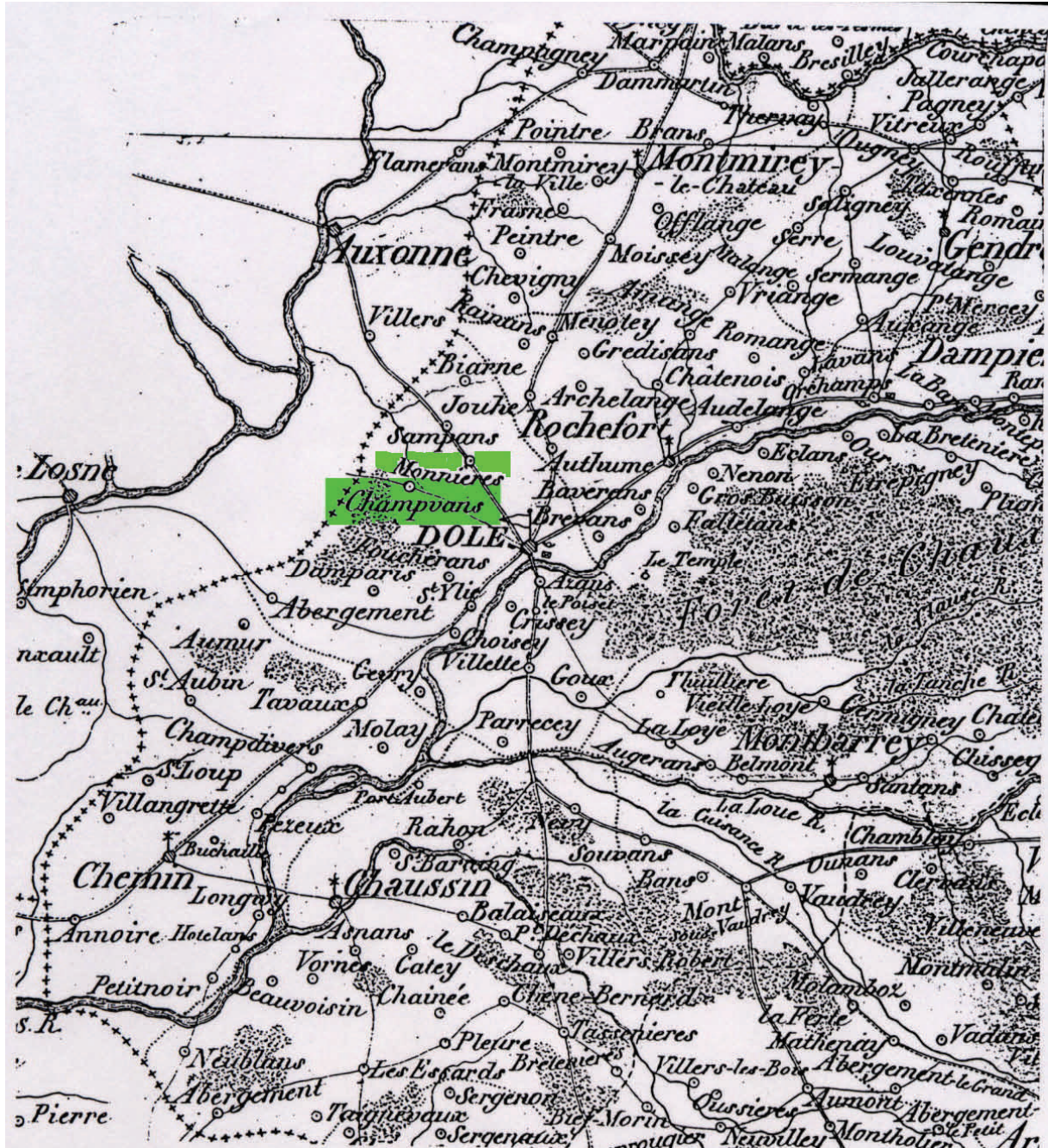

# Canton de Dole

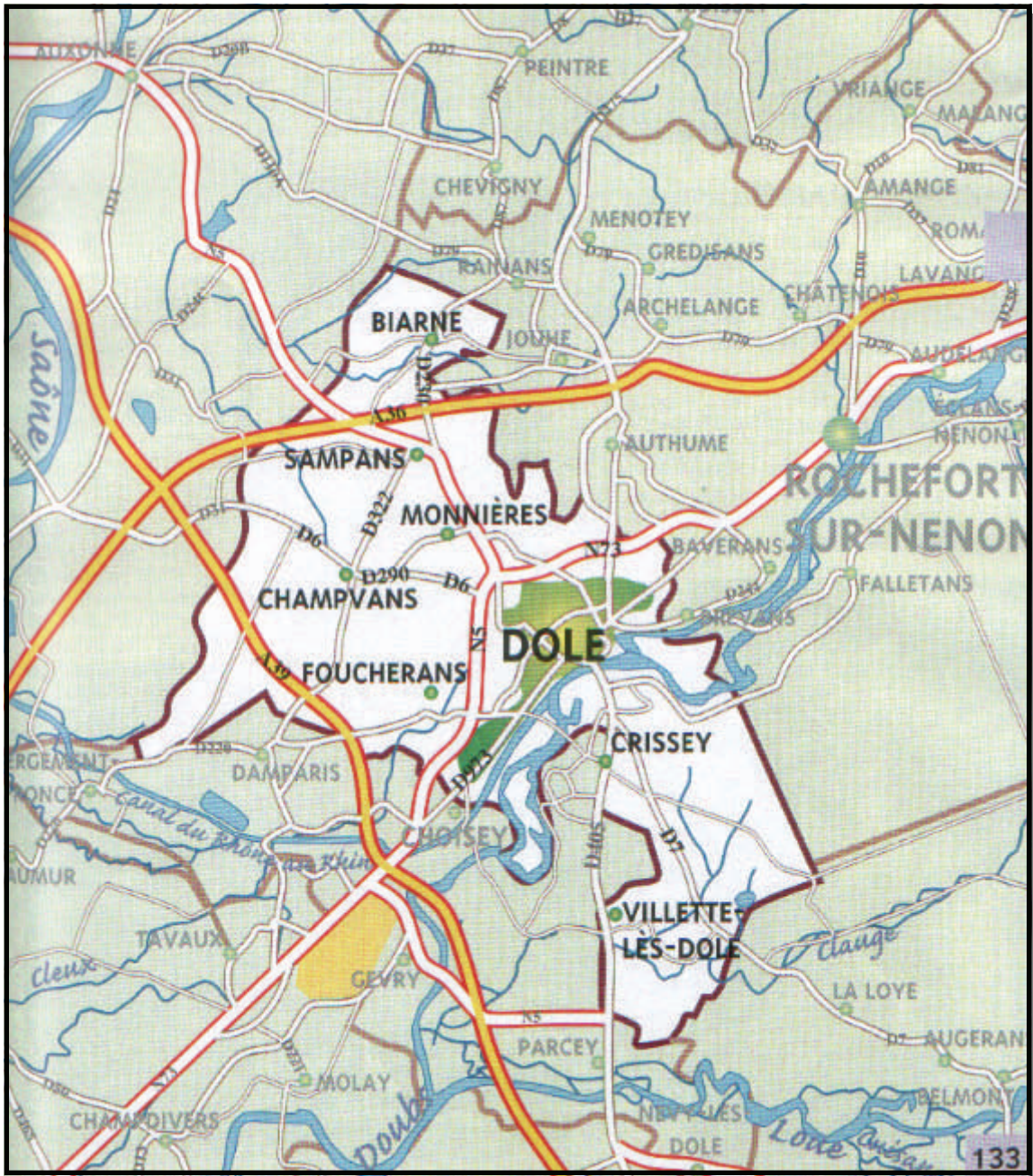

## SITUATION GEOGRAPHIQUE

Ce village du canton de Dole (chef lieu de canton de **1790 à 1802**), est situé sur un mamelon qui sert de contrefort au Mont-Roland, entre les vallées de la Saône et du Doubs, à 5 Km de Dole ville et à 11 Km d'Auxonne.

Il est limité

- à l'ouest par les communes de Samerey, Saint-Seine et Flagey (Côte d'or),
- au nord celle de Sampans,
- à l'est Monnières, Dole et Foucherans,
- au sud Damparis.

Pendant deux siècles la limite ouest a servi de frontière entre la Franche-Comté et la France.

Son territoire est de 1.393 hectares dont environ 700 hectares de forêt, en **1850** : 300 ha de vignes était recensés aujourd'hui il n'en reste que très peu.

L'altitude est de 207 m au centre du village et de 284 m sur le mont.

## ORIGINE DU NOM

Plusieurs étymologies semblent possibles :

- 1) origine Celte : *can* (belle) et *van* (fontaine)
- 2) origine Romaine : *Campus Veneris* « Champs vénérés »
- 3) ou d'après Monnier et Rousset : *Campus Pagani* « le champ des païens, ou le champ des paysans » mais d'autres placent plutôt *Campus Pagani* à Sampans.

## VIE PASSEE

Il est difficile de fixer l'origine du village, mais la forêt fut, semble-t-il, d'abord occupée par des Gaulois qui vivaient dans des huttes près des nombreuses mares (*mardelles*) qu'ils ont creusées. Ils les auraient ensuite abandonnées pour s'installer autour des abondantes sources afin de former le village.

Des traces d'une ancienne voie romaine (Tavaux- Langres) ont été découvertes, en **1853**, lors de la construction de la ligne de chemin de fer.

**1477** : attaques de Louis XI contre Dole avec les ravages de la peste

**1634** : épidémie de peste

**1636** : RICHELIEU envoie CONDE , qui brûle Champvans, s'installe à St-Yllie et assiège Dole. Champvans fournit des contingents pour défendre la ville. François MICHAUD et un autre homme de Champvans sont tués d'un coup de canon, et, BRIOT d'un coup d'arquebuse.

**1674** : Louis XIV est installé à Champvans pour le siège de Dole.

Il reçoit la capitulation de la ville le **7 juin**, et, le **9 juin** la municipalité vient prêter serment.

## **La Haute Justice**

La haute justice de Champvans a toujours été administrée par les ducs et comtes de Bourgogne. Depuis Othon IV à Philippe IV d'Espagne, elle appartenait également successivement aux maisons d'Autriche et d'Espagne. On peut dire que c'était le bon temps pour les manants.

Mais Philippe IV, qui a un besoin d'argent vend cette justice à PETREY, seigneur de Longwy. La nièce et héritière de PETREY, Marie BONTEMPS, passa ses droits justiciers, par mariage, à Claude François MASSON, baron d'Authume. Les manants de Champvans n'eurent pas à se féliciter de ce changement de justicier : en effet, pour que cette justice rapporte, il fallait des amendes, il fallait des procès. Les MASSON d'Authume organisèrent une police si draconienne que les habitants ne purent, pour ainsi dire, plus faire un geste sans s'exposer à de prétendus délits. Ils regrettaient fort la justice royale. Leur indignation fut à son comble, lorsque MASSON d'Authume voulut exercer certains droits que les rois de France avaient depuis longtemps laissés tomber en désuétude.

La rébellion des Champvannais explosa sous les rois de France.

Depuis le traité de Nimègue et l'annexion de la Franche-Comté, Louis XIV avait remplacé Philippe IV dans tous ses droits et privilèges. Les manants avaient connaissance de la réserve de rachat stipulée à la vente consentie par Philippe IV à PETREY. Pour se débarrasser des MASSON d'Authume, ils essayèrent de persuader Louis XIV qu'il avait tout intérêt à racheter la haute justice de leur village.

Le roi prudent hésita.

C'est ainsi qu'ils tentèrent un coup de force en faisant l'offre « de rembourser de leurs deniers, en pure perte, la somme de 2.400 livres ainsi que tous loyaux coûts » et de faire présent de leur haute justice à la couronne.

Par lettres patentes de Sa Majesté Catholique, les justices furent annexées auxdits Sieurs et Dames MASSON d'Authume. Le rachat des titres, 2.400 livres de Flandre (estimés 3.000 livres françaises) fut prononcé mais MASSON d'Authume voulut faire croire que 2.400 livres valaient 18.000 livres françaises. Le seigneur fut confondu et le **21 mars 1716** les échevins versaient à MASSON d'Authume 3.000 livres pour la finance et 100 livres pour les frais.

Le peu loyal justicier était loin de ce qu'il réclamait d'abord.

Il n'y eut plus, dès lors, de démêlés sérieux avec la communauté.

Les événements suivants prouvent que les habitants n'eurent pas trop à se plaindre de la gestion de l'officier du roi. Ils n'étaient en effet, pas à bout des convoitises de leurs hobereaux locaux sur la haute justice.

L'arrêt du Conseil d'Etat disait pourtant que la haute justice, sera et « demeurera » rattachée aux domaines de Sa Majesté ». Mais l'ancienne noblesse ne s'arrêtait pas si scrupuleusement devant la précision des termes...

Ainsi en **1768**, le moyen et bas justicier de MARENSCHE et le conseiller GUIGUE demandèrent à Louis XV de leur céder la haute justice de Champvans en échange de rentes qu'il possédaient sur les Salines de Salins, rapportant 183 livres, 4 sols, 6 deniers et 4 charges de sel estimées 100 livres.

La communauté voulut à tout prix se mettre « à l'abri de l'avidité de ces hommes sans caractère qui ne voient dans l'administration de la justice qu'un revenu annuel qu'ils cherchent toujours à augmenter par un abus énorme des formalités judiciaires ».

Le **14 septembre 1768**, la population se réunit avec le notaire BRUNET sous la présidence des échevins Jean Hugues HURTARD et Jean-Claude MICHAUD pour adresser une protestation au roi. Il y eut 110 signatures. Le procureur spécial Philippe BARBELENET fut chargé de porter lui-même la protestation à Paris, au conseil de Sa Majesté.

L'assemblée rappelait toutes ses misères sous la domination des MASSON d'Authume, tous les sacrifices qu'elle avait faits pour y échapper, et démontrait au roi toute l'indélicatesse qu'il y aurait à violer les termes de l'arrêté du Conseil d'Etat.

Mais la communauté comprit qu'elle n'obtiendrait satisfaction qu'en renouvelant son geste du **18 août 1713** et en l'accentuant beaucoup.

Ce fut d'abord une offre de 8.000 livres pour arriver à 100 000 livres en **1772**.

Les rois de France gardèrent donc la haute justice de Champvans jusqu'à la révolution grâce aux sacrifices des habitants.

## **VIE RELIGIEUSE**

Il existait déjà une église en **868**, l'église actuelle aurait été construite vers **1450** et restaurée en **1682**. Jusqu'en **1600** environ elle était utilisée par Champvans, Sampans et Saint-Vivant.

L'église est grande et d'une architecture simple, elle est formée de 3 nefs soutenues par des pilastres de l'ordre toscan, les fenêtres sont de style roman.

L'église est dédiée à Saint Gengoux dont la fête est célébrée le 11 mai. Il était un soldat de Pépin le Bref au VIIIème siècle, et se distingua par sa bravoure, son humilité et sa charité. Mais sa femme n'était pas comme lui, elle le fit poignarder par son amant. Il fut enterré le 11 mai 760 à Varennes puis son corps fut transporté dans la cathédrale de Langres.

## VIE QUOTIDIENNE

La plupart des maisons de Champvans sont très anciennes. Elles sont bâties en pierres tirées du sol du village, et la charpente des chênes de la forêt. Le chaume couvrait une grande partie de ces maisons, mais après les incendies qui détruisirent 60 maisons (de **1842 à 1854**), la tuile a remplacé cette couverture.

Construites pour des vigneron, elles sont constituées d'une grande cave voûtée, d'une petite grange et d'une petite écurie. Champvans possédait un gros vignoble et produisait un bon vin et un marc réputé, appelé « *Le Parfait Amour de Champvans* », plus de la moitié de la population ne vivait que de la vigne.

Avec l'arrivée du phylloxera, de **1880 à 1885**, le vigneron dut se transformer en paysan, il cultiva alors, des légumes et des fruits (asperges, cassis et surtout cerises).

Cette transition fut difficile : les maisons et les terres n'étaient pas toujours adaptées, et un certain nombre d'habitants quitta le village.

## DEMOGRAPHIE

En **1476** : 45 feux (environ 225 habitants)  
En **1614** : 87 feux (environ 435 habitants)  
En **1790** : 840 habitants  
En **1851** : 1.116 habitants  
En **1854** : **épidémie de choléra = 113 morts**  
En **1871** : **épidémie de variole = 63 morts**  
En **1901** : 979 habitants  
**Guerre de 1914-18 : 42 morts**  
En **1921** : 907 habitants  
**Guerre de 1939-45 : 12 morts**  
En **1946** : 951 habitants  
En **1999** : 1.362 habitants

## Personnalités:

- Le père Charles (sans doute, le prêtre Jean-Jacques GEURIET) fut le catéchiste de Napoléon 1<sup>er</sup> et lui fit faire sa première communion à Brienne. Le lieutenant Bonaparte serait venu plusieurs fois le visiter à Champvans depuis sa garnison d'Auxonne.

- C'est le **22 décembre 1813** que naît à Champvans Jean Chrysogone GUIGUE (dit GUIGUE de Champvans), qui devait devenir secrétaire particulier de Lamartine et jouer un rôle politique important. Il fut aussi le premier rédacteur en chef du journal le « Bien Public » et préfet du Gard (nommé par Mac-Mahon), il décède le **12 février 1900**.

**Dominique MICHAUD**

d'après « Champvans géographie et histoire locales » de Pierre BABET

## LES DOCUMENTS ANCIENS

- Les archives de la période antérieure à 1793 sont conservées aux archives départementales du Jura.

- Les registres d'Etat Civil se trouve à la mairie de CHAMPVANS, ainsi qu'aux archives départementales pour la série du greffe.



## LES TRANSCRIPTIONS

Il est à noter le mérite de toutes les personnes qui ont œuvré pour que ces transcriptions soient le plus exactes possibles. Les relevés ont été faits, avec une conscience remarquable, d'après les microfilms des Mormons, il s'est avéré que lesdits microfilms ont été établis d'après les registres paroissiaux, lorsqu'il n'y avait pas le série du greffe, mais dès **1737**, sur la série du greffe, il manque un certain nombre d'actes.

La paroisse de CHAMPVANS regroupait plusieurs communautés de villages, tels que SAMPANS, et SAINT-VIVANT et MONNIERES, ainsi pour la période de **1780/1786**, il manque 60 actes de décès sur le microfilm, sans compter les naissances et les mariages.

Avertissement : Les codes inscrits à la suite des localisations sont des codes INSEE.

Les abréviations **S** ou **N**, placées à la suite des renseignements concernant une personne, indique que cette personne a ou n'a pas signé

Pour la période révolutionnaire « D » signifie « déclarant ».

LACUNES : **1707/1718**

### ANECDOTES

- **09/04/1722** GIRARDET Claude a payé l'enterrement de Claude, son fils, à CHAMPVANS.
- **10/02/1727** Le **dix février de l'an 1727** le poulet a été posé sur le cloché de CHAMPVANS par le sieur Jacques NOLLON d'AUXONNE, maître couvreur et cavalier dans le régiment de monsieur le duc de St SIMON.  
P.J. LAUDE, prêtre
- **1731** Une annotation datée du **28/12/1732** :  
VOISSET Michel a payé trois enterrements d'enfants à CHAMPVANS.

**TABLE ALPHABÉTIQUE  
DES BAPTÊMES**

**Table alphabétique des baptêmes**

**Pairie de Champvans**

Nom	Prénom	Date
..ITUY?		
	Désirée	15 07 1668
ALENOD	Claude	22 07 1677
ALENOT	Philippe	21 08 1673
ALINO	Jacquette	25 10 1674
ALLEMAND	Pierre	25 08 1638
ANDACHE	Claude	14 02 1663
ANDRE	Jean	09 03 1664
ANTHOINE	Philibert	08 07 1638
ATTYRET	Anne Claude	12 10 1638
B..?	Marthe Ignace	04 07 1668
BACLE	Philippe Anselme	11 09 1638
BADIZ	Guillaume	29 08 1665
BAITAN	Antoine	21 06 1665
BALAND	Jean Michel	28 01 1671
BALOUS	Guillette	12 03 1647
BALUZ	Pierre	04 10 1670
BANAUD	Anne	08 04 1638
BARBIER	Antoine	30 08 1660
	Barbe	02 11 1675
	Barbe	27 09 1677
	Charles	12 12 1672
	Charles Philibert	17 11 1674
	Claude	02 03 1655
	Claude	25 03 1657
	Denis	19 03 1673
	Denise	16 06 1654
	Françoise	15 03 1659
	Françoise	03 07 1661
	Gabriel	28 01 1667
	Gabriel	28 01 1667
	Jean Baptiste	30 11 1668
	Jean Baptiste	30 11 1668
	Jeanne	05 09 1671
	Jeanne	05 09 1671
	Marguerite	15 04 1666
	Marguerite	15 04 1666
	Marie Madeleine	27 10 1670
	Marie Magdeleine	27 10 1670
	Marie Therese	25 11 1676
	Nicolas	24 02 1662
	odette	31 01 1656
	Pernette	11 02 1676
	Pierre	02 01 1651
	Pierre	02 04 1664
	Pierre	22 04 1664
BARILLET	Louise Ignace	15 09 1638
BARRIER	Daniel	20 02 1656
BARTHELEINOT	Rose	21 08 1638

Nom	Prénom	Date
BARTOT		
	Claudine	10 04 1673
BASSON	François	15 07 1638
	Jeannette	16 11 1638
	Marguerite	01 02 1648
BATAN	Jeanne Michele	25 01 1671
BATAU	François	20 03 1667
	François	20 03 1667
BATAUD	Denis	17 04 1666
	Madeleine	13 10 1677
BATAUT	Jean Claude	16 12 1672
BATEAU	Antoine	21 06 1665
BATON	Pierre	04 10 1670
BATOR	Denis	17 04 1666
BAUSSAIN	Pierre	28 09 1638
BEDINET	Charles	29 08 1638
BENECHOIS	Antoine	06 11 1638
BENOIS	Claudine	28 03 1672
BERET	Marguerite	25 05 1638
BEREUR	Prudence	09 01 1647
BERNARD	Françoise	11 10 1672
	Jeanne François	01 12 1661
	Pierre	05 01 1666
BERTEY	Claude Denis	26 06 1670
	Claude Denis	26 06 1670
BEUCHET	Jacques	12 10 1660
	Jean François	01 05 1662
BICHAR ?	Petronille	14 10 1673
BIETRIX	Jean	08 09 1638
BIGNENET	Albine	02 05 1638
BILLARD	Philiberte	28 01 1659
BINAN	Alexandre Franç	07 06 1638
BIOZ	Denis	17 10 1670
BLOY	Jacques	28 07 1658
BOITEUX	Claude	22 10 1638
	Louis	03 12 1638
BOLEY	Pierre	04 09 1638
BOLUZ	Pierre	26 10 1638
BONION	Jean Pierre	19 02 1676
BONNOT	Claude Etienne	25 08 1638
	Marguerite	24 01 1664

Nom	Prénom	Date
BONTEMPS		
	Pierre	21 04 1638
BONYON	Antoine	03 05 1652
	Cécile	15 04 1658
	Claude	03 05 1652
	Claude	20 01 1658
	Denis	30 04 1656
	François	30 05 1654
	François	13 04 1657
	Pierrette	22 01 1656
BORDON	Anne	07 02 1672
BORTHON	Anne Claude	28 02 1656
BOUCHET	Pierre	15 05 1659
BOUGAUT	Françoise	09 05 1655
BOUGUIN	Philibert	17 03 1671
BOULLYER	Jean Claude	23 06 1651
BOULONNIER	Anne	17 02 1658
BOUQUIN	Ignace	15 05 1677
	Philibert	16 03 1671
BOURDON	Denis François	13 03 1675
BOURNOT	Marguerite	24 01 1664
BOUSSA	Denis	18 10 1665
BOUSSU	Denis	18 10 1665
	Denise	03 02 1667
	Françoise	01 02 1667
BOUTAVANT	Perrenette	12 11 1638
BOY	Esperance	18 06 1638
BOY DUVERNOY	Charlotte	26 09 1660
BOYTEUX	Françoise	08 07 1638
BRAILLARD	Antoine Alexis	17 07 1638
BRANS (de)	Denys	18 11 1638
BREDA	Jeanne	11 11 1638
BREGAND	Marie Magdelaine	17 08 1638
BRESSANDE	Claude François	25 10 1638
BRETON	Claude	13 04 1658
	Hugues	06 09 1651
	Jacqua	18 01 1662
	Jean	28 02 1649
	Jean Prudent	08 01 1671
	Jeanne Claude	08 01 1671
	Marguerite	12 02 1654
	Marguerite	02 10 1677
BREZIN ?	François	27 11 1638
BRIOT	Anatoile	07 04 1657
	Barbe	12 06 1651

**Table alphabétique des baptêmes**

**Pairie de Champvans**

Nom	Prénom	Date
BRIOT		
	Claude	07 12 1655
	Claude	15 02 1659
	Jeanne François	11 01 1662
	Marguerite	14 11 1651
BROSSARD		
	Anne Georges	27 11 1638
BRUILLARD		
	Anthoine	10 10 1638
	Claude	08 06 1670
	Claudine	08 06 1670
BRUILLLOT		
	Benigne	17 08 1638
BRUN		
	Anne Françoise	28 07 1638
	Antoine	04 04 1663
	Etiennette	27 07 1638
BUDIN		
	Guillaume	29 08 1665
	Jeanne François	31 10 1666
BUFFOT		
	Leonard	13 08 1638
BUGOZ		
	Bonnaventure	22 02 1672
BUISSON		
	Guillaume	20 08 1638
BUOT		
	Antoine	04 04 1663
BURDIN?		
	Jeanne François	31 10 1666
BUZENOT		
	Jeanne	18 11 1638
BUZON		
	Claude François	19 08 1638
CADOT		
	Françoise	07 07 1669
CAMUT		
	Jean Baptiste	09 06 1638
CANARD		
	Claude Charles	29 04 1674
	Pierre	10 02 1677
	Pierrette	14 09 1670
CANTENET		
	Jacques	08 03 1662
CANTIER		
	Claudine	12 01 1672
CASISDOL?		
	Marguerite	30 04 1669
CATHENE		
	Jean	11 11 1664
CAUCHERE		
	Jean	11 11 1664
CAUTILET		
	Jean Claude	06 11 1670
CHAIGET		
	Véronique	29 05 1638
CHALON		
	Jeanne Baptiste	14 04 1638
CHAMPION		
	Laurent	12 11 1638
CHAPOUTOT		
	Françoise	25 04 1666
CHASPON		
	Hugues	15 04 1638
CHASTAUL		
	Claude	13 09 1638
CHAULDOT		
	Jacques	20 06 1638
CHAZOT		
	François	16 01 1677

Nom	Prénom	Date
CHEMERY		
	Mathieu	07 04 1673
CHEMIN.GE		
	Claude	02 07 1671
CHEMINEE		
	Anne	12 07 1668
	Charlotte	29 10 1669
CHEMINEY		
	Claude	02 07 1671
CHENAU		
	Nicolas	07 07 1638
CHERNINEY		
	Anne	11 07 1668
CHEVALIER		
	Marguerite	08 05 1638
CHEVREUX		
	Alix	22 04 1676
CHIFFLOT		
	Antoine	06 05 1638
CHISSEY		
	Jeannette Ignace	16 11 1638
CHOPIET		
	Françoise	09 03 1654
CHOY		
	Anne Françoise	18 06 1664
CHUPIER		
	Jacques	22 04 1669
	Jean Claude	20 01 1675
CHUPIET		
	Antoine	21 04 1666
	Antoine	21 04 1666
	Bonaventure	16 02 1657
	Jacques	22 05 1669
	Pierre François	22 03 1672
CHUPIET		
	X	12 05 1677
CLER		
	Charlotte	08 08 1638
CLERIN		
	Charlotte	03 04 1670
COCQUAGNE		
	Véronique	16 07 1638
COLENE?		
	Ignace	27 05 1668
CONDEY		
	Adrienne	01 01 1671
CONTERE		
	Marie	01 04 1654
CONTERET		
	Jeanne Marie	09 11 1676
COR... ?		
	Théobald	13 04 1657
CORDEY		
	Adriane	08 01 1671
	Claudine	24 11 1672
CORDIER		
	Jacques	08 01 1673
	Jean	25 06 1669
	Jeanne	22 08 1650
CORDO-BOUCHU?		
	Henri	07 06 1665
CORNU		
	Jean Claude	03 09 1638
CORTOT		
	Claude	20 10 1647
	Sébastien	02 03 1652
COTHERET		
	Ignace	01 05 1668
	Jeanne Pierrette	02 03 1668

Nom	Prénom	Date
COUABEAU		
	Pierre	24 10 1667
COUDIER		
	Jeanne Pierrette	02 03 1668
COULOMBIER (de)		
	Claude	13 11 1638
COULON		
	Anne Therese	19 09 1673
	Antoine	19 08 1638
COULTET		
	Andrey	12 08 1638
COURBER		
	Pierre	24 10 1667
COURBET		
	Catherine	21 09 1676
COURBOT		
	Anne	25 08 1658
	Bonnaventure	20 02 1650
	Jacques	27 04 1670
	Jean	27 10 1663
	Jeanne	27 12 1663
	Pierre	17 07 1661
COURBOUT		
	Jacques	26 04 1670
COURDET		
	François	28 10 1676
	Jean	19 10 1666
COURDEY		
	Jean	07 01 1664
	Jean	27 01 1664
	Jean	19 10 1666
	Jean	25 06 1669
COURDIER		
	Jacques	14 05 1665
	Jean Baptiste	22 02 1662
COURTO		
	Jean	14 10 1666
COURTOT		
	Elizabeth	19 12 1638
COUTEREE		
	Jean Claude	17 04 1649
COUTERET		
	Arnoux	20 12 1676
	Jean Claude	06 11 1670
COUTOT		
	Jean	18 09 1670
COUTRAY		
	Jeanne	27 04 1671
CRAMANS (de)		
	Barbe	04 04 1638
CRENILLON ?		
	François	19 10 1638
CROCHERY		
	Charles Emmanu	08 12 1638
CULINEY ?		
	Jean Claude	29 06 1655
CULOZ		
	Jean	18 09 1670
CURTI		
	Jeanne	12 05 1659
DACHAULT		
	Anthoinette	17 07 1638
DAMBIN		
	Bonaventure	12 04 1638
DANJAN		
	Martin	24 10 1638
DANJANS		
	Claude	02 04 1638
DAUTEVILLE		
	Claudie	07 03 1677

**Table alphabétique des baptêmes**

**Pairie de Champvans**

Nom	Prénom	Date
DAUTEVILLE		
	Suzanne	15 06 1673
DE LA FORGE		
	Claude	29 06 1638
DEBAR		
	Béatrice	29 08 1638
DEBOICHET		
	Anne	09 04 1638
DEBROYE		
	Jeanne	19 05 1638
DEGAY		
	Claude	12 12 1638
DELACRA		
	Jeanne	08 01 1662
DELAHAYE		
	Léonard	17 07 1671
DELARUE?		
	Barbe	19 05 1675
DELAY		
	Guy	14 09 1638
DELIMAUD		
	Anne	22 09 1658
DELIVRAN		
	Bon	10 10 1663
DELIVRAND		
	Claude	14 07 1653
	Jean Baptiste	24 01 1656
	Jeanne Barbe	14 02 1676
DELIVRANT		
	Françoise	10 02 1661
DENOYSSEY		
	Claude	28 01 1676
DEPANY		
	Emilande	15 05 1676
DESBOIS		
	Denise	15 09 1671
	Jeanne	02 08 1670
DESCHAMT		
	Perrenette	10 06 1638
DESMO		
	Jeanne	06 09 1658
DESSE		
	Pierre	17 03 1662
DIDUY?		
	Gaspard	06 02 1672
DIELTRE		
	Jeanne	10 10 1638
DINET		
	Jean	10 02 1671
DOIDY		
	Ponceta	11 09 1667
DOIEN		
	Jeanne	05 01 1665
	Jeanne François	22 08 1661
DOINER		
	Jeanne	06 02 1667
DOIRA		
	Philippe	25 07 1667
DOLIMAN		
	Bon	10 10 1663
DORIOT		
	Antoinette	01 06 1661
DOSIEN?		
	Poncette	11 09 1667
DOUA		
	Claude	20 04 1663
	Philippe	23 07 1667
DOUARD		
	Jacques	13 01 1670
	Jacques	13 01 1670

Nom	Prénom	Date
DOUDU		
	Claude	14 06 1667
DOYEN		
	Françoise	03 09 1663
DRONOT		
	Claude	18 02 1658
DU CROS		
	Pierrette	22 01 1673
DU RORE		
	Jeanne	25 10 1671
DUBOUR		
	Claudine	31 08 1664
	Denise	31 08 1664
	Françoise	13 07 1656
DUBOURG		
	Anne	02 10 1665
	Anne	02 10 1665
DUBOUT		
	Claudine	31 08 1664
	Denise	31 08 1664
DUCHESNE		
	Jeanne Claude	06 05 1638
DUCHET		
	Antoinette	13 05 1665
DUIMOT?		
	Reine Bonnavent	08 09 1666
DUMONT		
	Claude	19 09 1677
DUNOZ		
	Bonnaventure	31 08 1673
DURAND		
	Anne Marie	21 05 1638
	Claudine	30 07 1638
DURIAU		
	Pierre	10 05 1673
DUSILLET		
	Claude	11 12 1638
DUTI POILFOLAND		
	Rose	26 12 1677
DUTREUX		
	Denise	17 09 1663
FAINOT		
	Edmond	10 09 1669
FAIVRE		
	Jean Jacques	13 04 1672
FALOT		
	Jean François	22 04 1638
FARMOCHE		
	Humbert	11 05 1656
FARMOUCHET		
	Bénigne	20 02 1671
FAUCOUGNEY		
	Jeanne	19 04 1638
FEBARD		
	Antoine	14 01 1677
FENAUCHE		
	Huguette	17 01 1664
FERLET		
	Claude François	30 06 1638
FERMOUCHE		
	Claude	23 01 1667
	Ferdinand	14 06 1660
	Huguette	17 01 1664
	Jeanne	08 07 1661
FICQUET		
	Pierre	09 12 1665
FIGUREY		
	Claude Louis	01 09 1638
FIMOURGE		
	Claudine	23 01 1667

Nom	Prénom	Date
FLAMAND		
	Jean	28 06 1638
	Marguerite	11 07 1638
FLANDROZ		
	Jean Claude	12 12 1657
FLORENSON		
	Anne	30 09 1655
	Jean Claude	12 12 1657
FLORENTON		
	Constantin	03 11 1660
FOURNIER		
	Claudie	04 11 1676
	Denis	24 04 1654
	Jean	06 04 1668
FOYE		
	Richarde	05 08 1638
FRANGER?		
	Bon Denis	10 11 1672
FRERE		
	Claude François	30 05 1638
FRIG...?		
	Denise	23 04 1669
FRIGUET		
	Jean	04 05 1667
FRIQUET		
	Anna	27 11 1652
	Jean	04 05 1667
	Pierre	09 12 1665
FRIZEZ		
	Pierre	28 12 1672
FROMND		
	Bonnaventure	18 07 1638
FROUMAGEOT		
	Emilande	20 08 1638
FUITE?		
	Jean	14 10 1666
FUME		
	Pierre	15 04 1638
	Pierre Ignace	15 04 1638
FURTIN		
	Jacques	04 02 1651
GA...?		
	Louis	02 02 1673
GABRY		
	Hugues	20 06 1638
GAGNEUR		
	Jean Baptiste	30 06 1638
GAILLARD		
	Jacques	11 09 1638
GAIRON		
	Jeanne Claude	11 06 1638
GALET		
	Claude François	12 12 1638
GARDIAIN		
	André	01 11 1638
GAUBI		
	Claude François	28 02 1676
	Guillaume	24 08 1676
GAUBY		
	Claude	06 08 1665
GAUDAR		
	Jean Antoine	02 11 1661
	Jeanne Baptiste	21 11 1677
GAUDARD		
	Anne	12 08 1676
	Claude	13 03 1664
	Claudine Antoine	11 09 1677
GAUDELIER		
	Clauda	27 03 1662

**Table alphabétique des baptêmes**

**Pairie de Champvans**

Nom	Prénom	Date
GAUDUD?		
	Miland	31 07 1658
GAULTIER	Philibert	02 09 1638
GAY	Pierre	21 07 1638
GAYRIN	François	04 10 1638
GEAIN	Jean Baptiste	09 11 1638
GELIOTTE	Claude Guillaume	26 07 1638
	Marie	01 06 1638
GENDRE	Edmond	13 12 1655
	Jean	31 08 1653
GENET	Claude	27 08 1638
GERARDIN	Jacques	11 07 1655
GERBAIN	Denise	30 11 1670
	Emilande François	13 12 1665
	Françoise	30 03 1664
	Magdeleine	26 04 1667
GERBAINE	Claude Antoine	28 10 1659
	Claude François	23 02 1660
	Claudine	01 07 1675
	Denise	30 11 1670
	Emilande François	13 12 1665
	Françoise	30 03 1664
	Lazare	22 01 1662
	Magdeleine	26 04 1667
GERBENE	Claude Etiennette	29 11 1672
GERRIER	Marie Magdelaine	22 07 1638
GERTAINE	Jeanne François	03 03 1662
GEUNA	François	26 11 1670
GEURIA	François	27 11 1670
GIBOUDEAU	Anne Marie	08 12 1638
GIBOULOT	Françoise	31 10 1676
GIRARDOT	Denise	27 01 1667
	Denise	27 01 1667
GOBI	Jean Baptiste	20 06 1677
	Pierre	22 10 1650
GOBY	Denise	10 04 1672
	Françoise	25 09 1661
	Jean	01 04 1663
GODAR	Pierre	13 03 1655
GODARD	Baltazard	19 01 1675
	Claude Bonnavent	02 03 1673
	Nicolas	17 10 1657
GODART	Claude	14 03 1653
	Jeanne François	30 02 1654
	Nicolas	17 10 1656
GONTIER	Claude	26 07 1638

Nom	Prénom	Date
GOUAINE		
	Pierre	12 10 1638
GOUBY	Jean Joseph	25 05 1659
GOUDELIER	François	29 07 1659
GOUENE	Claude	19 09 1660
GOUENNE	Miland	31 07 1658
GOUERRI	Claude	13 06 1667
GOUHENNE	Marguerite	25 06 1655
GOULOT	Jean	04 08 1638
GOULU	Claude François	05 10 1638
GOURNER?	Jean	24 11 1664
GOURRY	Denise	08 04 1638
	Jean François	04 07 1666
GOVERNE	Claude	19 12 1653
	Jean Baptiste	12 04 1657
GOVENET	Jeanne	24 11 1664
GOYOT	Jeannette	11 08 1638
GRANDGERARD	Anne	28 08 1638
GRANDVAULX	Claude Henri	20 10 1638
GRANGENT	Jean François	29 04 1638
GRANGER	Antoine	04 10 1662
GRANGIER	Bonaventure	30 01 1664
	Claudie Sébastie	26 03 1661
	Françoise	26 11 1670
	Jean	22 10 1663
	Jean	22 10 1663
	Jean Henri	15 08 1662
	Jean Henri	15 10 1662
	Jeanne	11 09 1667
	Jeanne	11 09 1667
GRANGIERE	Françoise	26 11 1670
GRANGIET	Bonaventure	30 01 1664
GRANGUES	Jacqua	05 11 1665
GRANGUES?	Jacquotte	05 11 1665
GRAPPAIN	Jeanne	19 04 1668
GRAPPIN	Jeanne	19 04 1668
GRENET	Pierre	25 12 1664
GRENIER	Pierre Charles	07 03 1671
GRENOT	Jean	25 12 1661
GREVI	Barbe	18 10 1672
	Barthélémy	11 06 1673

Nom	Prénom	Date
GREVY		
	Anne	21 02 1665
	Anne	24 02 1665
	Bon	03 02 1662
	Claude	03 12 1657
	Claude	25 07 1677
	Désirée	15 07 1668
	François Claude	09 04 1654
	Jacques Quentin	10 02 1666
	Jean	10 11 1648
	Jean	30 11 1648
	Jean	18 12 1655
	Jean François	04 07 1666
	Pierre Charles	07 03 1671
	Pierrette	23 03 1673
GRIGO	Jeanne Claude	18 09 1650
GRIGOT	Anne Ursule	16 12 1676
GROSLET	Huguette	29 06 1638
GROZJAN	Claudine	21 11 1638
	Marguerite	21 11 1638
GUCHIOT	Claude François	29 03 1670
GUENIOT	Alix Andrée	04 05 1638
	Anathoile	04 05 1638
	Claude François	13 03 1662
	Claude François	29 03 1670
	Françoise Ursule	21 01 1652
	Jacques	17 02 1655
	Jean Sébastien	23 11 1659
	Madeleine	02 08 1657
	Pierre	21 02 1665
	Pierre	27 02 1665
	Reine Bonnavent	08 09 1666
GUIE	Anne	04 03 1663
GUIGE	Charlotte	06 02 1648
GUIGNARD	François	08 11 1651
	Pierre	21 11 1659
	Pierre François	07 06 1656
	Pierre François	07 06 1657
GUIGUE	Antoinette	22 11 1674
	Claude	21 07 1655
	Denise	28 04 1669
	Jeanne	22 02 1677
	Pierre	08 12 1670
	Pierre	14 12 1670
GUILLAMIER	Claude François	19 09 1638
GUILLEMIN	Anne	29 08 1638
GUINENS?	Claudine	13 03 1664
GUIOLOT	Ayme	29 11 1638
GUION	Amédée	14 12 1660
GUIOT	Denis	12 07 1661
GULOT	Jean	09 03 1659
GUYES	Jeanne Philiberte	28 09 1638

Table alphabétique des baptêmes

Pairie de Champvans

Nom	Prénom	Date
GUYGNARD		
	Jeanne	19 04 1638
GUYGUE		
	Philibert	06 08 1652
GUYOT		
	Antoine	18 04 1656
	Antoine	31 12 1658
HEURTARD		
	Claudine	25 11 1665
	François	07 11 1638
	Pierre	26 06 1666
HUBELIN		
	Claude	31 05 1651
HUGUENET		
	Jeanne François	04 06 1660
HUGUENIN		
	Anna	16 08 1646
	Anne	08 08 1648
	Anne	16 01 1652
	Anne	02 11 1656
	Anne	18 12 1669
	Antoine	12 10 1662
	Clauda	22 06 1661
	Clauda	22 06 1661
	Claude	12 10 1655
	Claude	07 03 1665
	Jacques	01 03 1659
	Jean Claude	01 03 1659
HUMBERT		
	Claude	21 12 1671
	Pierre	21 12 1671
	Pierre?	08 08 1676
HURTA		
	Charlotte	20 08 1649
	Denis	30 07 1649
	Françoise	20 04 1648
	Jeanne	04 02 1647
	Jeanne	22 08 1651
HURTARD		
	Aegidia	16 06 1676
	Anne	23 03 1677
	Antoine	02 05 1663
	Antoine	02 05 1663
	Claude	25 11 1665
	Ignace	21 05 1668
	Ignace	27 05 1668
	Jacques	11 01 1673
	Jean Baptiste	05 02 1661
	Jean Bonnaventu	11 04 1671
	Jean Bonnaventu	12 04 1671
	Jeanne	23 04 1665
	Jeanne	26 04 1665
	Pierre	26 06 1666
	Pierre	22 08 1677
	Sébastien	30 04 1660
	Sébastien	09 02 1670
	Sébastien	09 02 1670
IGNOZ?		
	Catherine	04 04 1673
JACOB		
	Claude	14 07 1638
	Guillaume	14 07 1638
	Jacquette	19 03 1657
	Julie	30 07 1655
	Marguerite	16 02 1659
JACQUET		
	Claude	28 09 1638
JACQUOT		
	Françoise	04 07 1667
	Jeanne Baptiste	21 07 1661

Nom	Prénom	Date
JANEL		
	Jeanne Ignace	25 06 1638
JANET		
	Pierre	08 04 1638
JANTERET		
	Henri	29 09 1638
JAQUIN		
	Marguerite	07 02 1672
JAQUOT		
	Jean	03 08 1664
	Jeanne	03 08 1664
JEUNA		
	Claudine	13 02 1672
JEUNOT		
	Anne Françoise	30 05 1669
	Claude	04 04 1671
	Françoise	23 03 1656
	Jeanne Henriette	09 10 1673
	Renobert	05 08 1654
JEUSNOT		
	Renobert	14 03 1670
JEUTNOT		
	Renobert	14 03 1670
JOLINOT		
	Adrian	01 07 1638
JOLY		
	Gaspard	14 05 1661
JOURDAIN		
	Jacques	15 12 1676
JOYVOT		
	Françoise	04 07 1667
JUAN		
	Anthoine	03 09 1638
JULOT		
	Sébastien	21 12 1660
JUNOT		
	Claude	04 04 1671
	Pierre François	30 05 1669
LABET		
	Bonaventure	14 08 1638
LABORE		
	Anne	17 05 1649
	Claude	21 04 1669
	Claude Etiennette	16 03 1666
	Claudine	27 04 1669
	Claudine Etienne	16 03 1666
	Jeanne Claude	18 04 1672
	Sébastien	22 04 1647
LABORE		
	Claude Etiennette	13 03 1664
	Claudine Etienne	13 03 1664
LABORIAU		
	Claudine	08 11 1677
LABORIAUX		
	Constantin	26 05 1676
LABOUR		
	Arnoul	15 04 1677
LABOURAU		
	François	11 10 1672
LABOURE		
	Jean Claude	08 09 1677
	Marguerite	25 12 1675
	Victoire	04 04 1675
LABOURE		
	Anna	28 01 1672
LABOUREY		
	Adrienne	20 07 1651
	Barbe	25 02 1654
	Denise	29 04 1676
	François	05 11 1658

Nom	Prénom	Date
LACAILLE		
	Françoise	30 01 1660
	Jean	22 10 1665
	Jean	22 10 1665
LACHET		
	Claude François	11 10 1638
LAIRCHE		
	Gillette	19 12 1670
LAMPINET		
	Bon	11 09 1638
LAMY		
	Claude	07 07 1648
	Jeanne	07 07 1648
LANGÉOT		
	X	06 04 1638
LANGEZ		
	Jean	08 06 1668
LARDOT		
	Nicolas	12 09 1638
LASNIER		
	Claude	17 08 1638
LAUCHA		
	Claude	04 11 1669
LAUCHER		
	Jean	08 06 1668
	Jean Claude	16 10 1672
	Marguerite	07 05 1671
LAUCHET		
	Anatoile	06 10 1638
	Anne	03 11 1677
	Charles	04 02 1676
	Claude	20 04 1666
	Claudine	20 04 1666
	Gillette	19 09 1670
	Jean	20 11 1672
	Jean Claude	27 10 1648
	Marguerite	07 05 1671
LAUCHIER		
	Françoise	12 03 1647
LAUVRU		
	Charlotte Philiber	30 09 1668
LAVAUD		
	Pierrette	14 12 1670
LAVRU		
	Claude	02 05 1655
	Jean	06 07 1657
LE HAYON		
	Léonarde	06 07 1671
LE ROUX		
	Claude	14 09 1653
LEFRANC		
	Denise	13 04 1638
LEMOT		
	François	13 06 1638
LETANS		
	Michel	20 06 1638
LHERMITE		
	Claude	02 08 1638
LOANEN?		
	Charles Philibert	30 09 1668
LOCHET		
	Anthoinette	22 10 1638
	Suzanne	14 11 1638
LOINJET		
	Marguerite	26 10 1660
LOMBARD		
	Marguerite	30 10 1638
LONNET		
	Jean Baptiste Arr	24 01 1662

**Table alphabétique des baptêmes**

**Pairie de Champvans**

Nom	Prénom	Date
LONNOT		
	Marguerite	26 08 1660
LOTRI		
	Claude	07 05 1663
LOUPT		
	Anne Elisabeth	10 01 1672
LOUVET		
	Bonnaventure	15 12 1652
	Claude François	01 02 1663
	Elizabeth	25 02 1665
	Louis	07 09 1654
	Victoire	04 09 1660
LOUYS		
	Aimée	08 04 1638
	Huguette	10 11 1638
LOVERET		
	Antoine	14 08 1659
LUCGAN		
	Denise	17 08 1665
LUGUE		
	Denise	17 08 1665
LYONNOIS		
	Marguerite	03 07 1638
MACHURET		
	Anne	14 04 1662
MACONAU		
	François	12 10 1671
MACONEAU		
	Claudine	08 09 1672
MACONNEAU		
	Elizabeth	14 04 1666
MAGINOT		
	Jean	25 04 1666
MAGNET		
	Claude François	24 10 1655
	Gaspard	29 12 1658
	Jean Pierre	01 11 1654
MAHOR?		
	Jean Denis	06 06 1667
	Milande	01 06 1667
MAILLARD		
	Françoise	31 08 1638
MAIROT		
	Etiennette	18 09 1638
MALABRUN		
	Jeanne Colombe	22 04 1638
MALOUILLER		
	Bonne	02 04 1672
MAMBRANS (de)		
	Marie Philiberte	05 05 1638
MAMOT		
	Pierre	15 03 1665
MARCHAND		
	François	13 09 1638
MARENCHES (de)		
	Armanfroy Franç	19 07 1638
MARESCHAL		
	Nicolas	16 04 1638
MARICHOT		
	Philibert	06 02 1666
MARIN		
	Claude	27 12 1648
MARITOT		
	Claude	26 06 1676
MAROL		
	Gabriel	25 03 1673
MARSILLY		
	Jean François	05 11 1673
MARTELOT		
	Pierre	06 02 1666

Nom	Prénom	Date
MARTELOT?		
	Sébastien Franç	11 11 1664
MARTENOT		
	Denis	15 11 1667
	Denis	15 11 1667
	Jean	26 04 1661
	Sébastien Franç	11 11 1664
MARTIN		
	Didier	27 07 1638
MATEROT		
	Anne	24 08 1655
MATIOT		
	Anne	28 02 1664
MATOUILLET		
	François	12 01 1676
MATOUILLOT		
	Pierrette	18 12 1676
MATRA		
	Lazare	05 09 1665
MATRO		
	Anne	28 02 1664
MATOR		
	Lazare	05 09 1665
MATROT		
	Jean	25 06 1662
	Jeanne Denise	06 06 1667
	Joseph	28 01 1660
	Marguerite Véror	25 03 1661
	Milande	01 06 1667
	Pierre	15 03 1665
MATY		
	François	05 09 1660
MAYLOR		
	François	30 08 1674
MERCIER		
	Claude	16 09 1647
	Jean	16 09 1647
MERLIN		
	Jean Pierre	24 06 1638
MEUNIER		
	Françoise	13 03 1672
MICHAU		
	Toussaint	02 10 1648
MICHAUD		
	Agidea	07 07 1677
	Anne	02 09 1666
	Anne	02 09 1666
	Anne	25 03 1676
	Anne	21 07 1676
	Anne Claude	05 04 1662
	Claude François	17 08 1671
	Claude	03 09 1659
	Claude	04 03 1664
	Claude Françoise	17 08 1671
	Claude Joseph	11 07 1660
	Claudine	02 03 1664
	Ferdinand	23 05 1658
	Gillette	08 06 1665
	Gillette	08 06 1665
	Jean Ignace	02 03 1664
	Jean Ignace	02 03 1664
	Jeanne Margueri	16 07 1673
MICHAUT		
	Anne	08 09 1650
	Jacques	16 11 1656
	Jean Baptiste	14 08 1654
	Marie	01 03 1657
	Pierre	03 02 1658
MICHAUX		
	Claude	09 02 1653

Nom	Prénom	Date
MICHAUX		
	Désirée	21 08 1649
	Pierre François	02 08 1651
MICHELET		
	Marguerite	14 09 1638
MIGNOT		
	Anne	20 06 1677
	Jacques	19 12 1654
	Jean	12 04 1653
	Jean	17 10 1676
	Marie Bonaventu	12 07 1638
MILLION		
	Claude	04 03 1676
MILLO?Z		
	Claude	24 09 1668
MILLON		
	Charles Emmanu	07 10 1648
	Gabriel	13 03 1671
MILLOT		
	Claude	24 07 1668
MILLOZ		
	Gabriel	13 03 1671
MINARD		
	Jean	29 04 1666
	Madeleine	28 08 1661
MINGEON		
	Jean	14 08 1638
MITAINE		
	Etienne	04 09 1661
	Joseph	09 10 1659
MITENNE		
	Anatoile	23 10 1656
	Françoise	11 07 1650
	Sébastien	16 12 1657
MITTAINE		
	Georges	25 05 1654
	Gerard	25 05 1654
MOIDE		
	Jean	18 09 1664
MOINET		
	Michelle	06 08 1656
MONGEY (de)		
	Claude	07 04 1638
MONGINE		
	Claude	15 08 1655
MONIER		
	Anne	25 05 1650
	Françoise	14 08 1654
MONNIER		
	Claude Françoise	05 11 1671
MONNOT		
	Françoise	22 12 1658
MOREL		
	Charles	17 07 1672
	Claude	11 10 1638
	Claude	01 11 1665
	Jean Baptiste	12 08 1663
	Jean Claude	18 11 1661
	Marguerite	01 10 1667
MORISOT		
	Etienne	18 09 1638
MOROL		
	Marguerite	10 10 1667
MOROT		
	Claudine	01 11 1665
	Jean Baptiste	12 08 1663
MOTENOT		
	Anne	06 09 1652
	Barbe	10 07 1655
	Blaise	05 12 1654



**Table alphabétique des baptêmes**

**Pairie de Champvans**

Nom	Prénom	Date
MOTENOT		
	Claude	11 05 1652
	Claude	10 05 1653
	Claude	17 01 1659
	Magdeleine	11 09 1653
MOUNIER		
	Françoise	21 10 1653
	Françoise	31 10 1653
	Jean Claude	18 06 1651
MOUQUENEAU		
	Anne	08 04 1664
	Bernard	28 01 1664
MOUTEROT		
	Jacques	04 04 1659
MUGNIER		
	Jeanne	11 04 1658
MUSSY		
	Marguerite Franç	29 01 1658
MUSY		
	Marguerite	27 07 1638
MYNNARD		
	Jean Baptiste	16 02 1660
NAVILLOT		
	Etienne	30 09 1677
NICOLAS		
	Françoise	17 02 1649
NICOLIER		
	Hugues	17 08 1638
NICOLIN		
	Jean Joseph	15 12 1664
	Marie	22 05 1638
NIEF		
	François	23 10 1638
NOYROT		
	Jean François	30 08 1638
QDOT		
	Jean	01 11 1668
	Jean	11 11 1668
OTTE		
	Claudie	08 12 1677
OUDEY		
	Claude	03 12 1638
ODILLE		
	Catherine	19 08 1638
OUTREY		
	Denise	05 12 1638
PAINTURIER		
	Jean Baptiste	25 07 1638
PANCAR		
	Jeanne	13 09 1638
PAPERET		
	François	08 09 1675
PAPEREY		
	Pierre	08 10 1673
PARANE?		
	Françoise	15 12 1638
PARIS		
	Jean	01 10 1638
PARISOT		
	Claudine	23 11 1672
	Denise	10 02 1672
PAROLE		
	Pierre	12 11 1638
PARRENIN		
	François	26 02 1657
PASETON?		
	X?	12 05 1674
PATAUL		
	Louyse Huguette	26 11 1638

Nom	Prénom	Date
PATINET		
	Jeanne	07 02 1667
PEGNAULT		
	Jean	05 04 1638
PELDRIS?		
	Charlotte	03 04 1670
PELERIN		
	Anne Josephe	03 05 1660
	Guy	14 06 1667
	Jean	12 02 1676
	Jeanne	24 01 1662
	Marthe Ignace	04 07 1668
	Pierre Ignace	24 02 1663
PELET		
	Anne	05 08 1667
PELETIER		
	Claudine	14 12 1638
PELISSARD		
	Louise	12 08 1638
PENTURIE		
	Anne	27 12 1648
PERCHEVAL		
	Huguette	25 07 1677
PERE		
	Gabriel	10 02 1664
PERENET		
	Marie	30 08 1638
PERENIN		
	Hélène	27 05 1638
PERET		
	Anne	07 12 1659
PEREUR		
	Anne	11 10 1659
	Bonnaventure	19 06 1656
	Ignace	12 09 1662
	Ignace	12 11 1662
	Jean	05 09 1661
	Joseph	30 01 1653
	Pierre	12 05 1665
	Pierre Jacques	24 02 1663
PERISOT		
	Antoine	09 05 1677
PERNAUD		
	Jean Sébastien	17 12 1672
PERNEIN		
	Pierre	11 05 1665
PERNET		
	Anne Philiberte	23 04 1638
PERNIN		
	Anne Thereze	18 10 1654
PERNOT		
	Catherine	13 02 1676
	Claude François	04 07 1657
	Denis	03 11 1671
	Jeanne Victoire	16 12 1676
	Pierre	26 03 1663
	Sébastien	16 11 1648
	Sébastien	23 02 1660
PERNOY?		
	Adrienne	19 07 1665
	Adrienne	19 07 1665
	Nicolas	25 10 1666
PERREAL		
	Constance Ignac	06 09 1638
PERRENET		
	Jean	15 09 1638
PERRENIN		
	Françoise	14 04 1651
PERRENOT		
	Georges	19 07 1650

Nom	Prénom	Date
PERRENOT		
	Jeannette	13 04 1638
	Renobert	27 12 1674
PERRET		
	Alexis	13 09 1638
PERRIN		
	Jeanne	30 04 1638
PERRIN ?		
	Claude	30 04 1638
PESCHEUR		
	Pierre	27 04 1638
PETEL		
	Guillaume	15 06 1664
PETERE		
	Claudine	23 11 1662
PETET		
	Benigne	19 05 1658
	Gabriel	10 02 1664
	Jacques	13 02 1661
	Jean	23 09 1657
	Mathieu	30 04 1677
PETIT		
	Anne	03 11 1638
	Claude	07 05 1663
	Claude	29 09 1665
	Claude	29 09 1665
	Marthe Ignace	21 03 1667
	Pierre	04 12 1653
PETOT		
	Guillaume	15 06 1664
PETREMANT		
	Marie Françoise	28 09 1638
PETRET		
	Claude	23 11 1662
PHILIBERT		
	Pierre	28 10 1638
PIARD		
	Antoine	07 05 1651
	Claude	23 01 1661
	Claude François	22 06 1663
	Claude Nicole	23 01 1661
	Françoise	02 11 1656
	Henriette	27 10 1665
	Jacques	25 01 1653
	Jean Claude	16 05 1673
PIERRARD		
	Claude	14 12 1638
PIERRE		
	Jeanne Guillem	05 04 1638
	Marthe Ignace	21 03 1667
	Pierre Ferdinand	24 05 1638
PION		
	Denis	17 10 1670
PIOT		
	Claude Charles	13 10 1677
PIQUER		
	Claude Françoise	12 03 1673
PITOLET		
	Louise Adrienne	27 08 1673
POIFOULOT		
	Anne Jeanne	07 06 1665
POILFOLOT		
	Jean Baptiste	05 12 1666
POILFOULOT		
	Anne Jeanne	07 06 1665
POINTA		
	Henriette	03 08 1659
	Reine	08 09 1660
POINTURIER		
	Adrienne	15 02 1672

## Table alphabétique des baptêmes

## Paroisse de Champvans

Nom	Prénom	Date
POINTURIER		
	Barbe	08 03 1667
	Barbe	08 03 1667
	Charlotte	25 06 1675
	Claude	06 02 1656
	Françoise	11 08 1653
	Gaspard	13 05 1664
	Grégoire	13 05 1664
	Ignace	29 07 1659
	Jean	19 04 1651
	Jeanne	16 08 1646
	Pierre	08 02 1669
	Pierre	28 02 1669
	Pierre	26 02 1677
POISOLU		
	Jean Baptiste	05 12 1666
POITFOLOT?		
	Marie Therese	24 12 1674
POITTON		
	Claude François	04 11 1672
POLARIE?		
	Antoine	30 09 1673
POLDIN?		
	Barbe	07 07 1664
POLLE?		
	Claude François	15 09 1669
PONCET		
	Toussaint	16 09 1638
PONSARD		
	Barbe	17 03 1673
PONTEY?		
	Ignace	12 05 1675
POTET		
	Anne	15 08 1667
POULAIN		
	Anne	30 04 1652
POULAN		
	Claude	14 08 1650
POUTHIER		
	Jeanne	24 06 1638
PRETOT		
	Marguerite	09 01 1673
PRIEUR		
	Pierre	24 10 1638
PRINELZ		
	François	13 05 1638
PRODON		
	Claude	16 09 1670
	Claudine	16 09 1670
PROTI		
	Pierre	25 07 1677
PRUDANT		
	Jacquette	19 09 1638
PYARD		
	Jeanne François	14 07 1638
QUARREY		
	Pierre	07 08 1638
QUIN		
	Magdelaine	18 06 1638
QUINOT		
	Barbe Ignace	15 09 1638
RAGAY		
	Antoinette	12 04 1663
RAGNE		
	Jeanne François	07 10 1673
RAGNY		
	Claude	03 03 1661
RAGUET		
	Pierre	05 12 1638

Nom	Prénom	Date
RAISON		
	Claude	17 10 1655
	Claude Ignace	01 05 1663
	Jeanne	27 05 1665
	Jeanne	27 05 1665
	Joseph	14 07 1658
	Marguerite	12 06 1651
	Pierrette	17 08 1653
RAISOZ		
	Claude Ignace	01 05 1663
RAMEY		
	Claude Antoine	23 07 1638
RAYDET		
	Claude Antoine	09 07 1638
RECEPVEUR		
	Huguette	21 08 1638
REGGEY		
	Pierre	26 12 1655
REGNAULD		
	Perrenette	28 05 1638
RENAMBERT		
	Françoise	01 04 1652
RENICON		
	Jeanne François	28 09 1638
REUILLE		
	Marguerite	14 08 1638
REVY		
	Nicolas	25 10 1666
RICHARD		
	Anne Baptiste	23 11 1638
ROGIER		
	Claude François	05 01 1659
ROQUIER		
	Anatoile	21 11 1638
ROI...?		
	Marie Madeleine	15 06 1666
ROINAIZ		
	Denis	22 10 1663
ROLET		
	Claude Jacques	22 07 1638
ROMAIN		
	Anne Antoine	21 01 1666
	Anne Antoinette	21 01 1666
	Barbe	17 08 1658
	Bon	29 08 1655
	Bon	04 10 1665
	Bon	04 10 1665
	Bonaventure	31 12 1656
	Catherine	06 01 1661
	Clauda	27 09 1662
	Claude	08 03 1668
	Claude	08 03 1668
	Denis	25 12 1663
	Denise	17 08 1664
	Denise	17 08 1664
	Jean Baptiste	16 03 1672
	Jeanne François	19 06 1669
	Jeanne François	19 06 1669
	Magdeleine	31 01 1672
	Marguerite	22 07 1670
	Marguerite	22 07 1670
	Pierre	12 02 1667
	Pierre	12 02 1667
ROMAN		
	Cécile	15 04 1658
ROUBERT		
	Estienne	26 06 1638
ROUCHAN		
	Henri	07 06 1665

Nom	Prénom	Date
ROUGER		
	Charlotte	31 12 1666
ROUGET		
	Charlotte	31 12 1666
ROUHIER		
	Aimilien	16 04 1665
	Antoine	07 10 1664
	Antoine	07 10 1664
	Antoinette	14 01 1654
	Barbe	27 02 1651
	Barbe	22 04 1658
	Charlotte	29 12 1655
	Claude	16 02 1648
	Claude	20 12 1654
	Claude	10 04 1655
	Claude Françoise	05 10 1649
	Claude Louise	27 08 1662
	Claudia	05 04 1647
	Denis	25 10 1638
	Denise	30 01 1655
	Denise	21 01 1658
	François	19 11 1656
	Françoise	17 02 1653
	Françoise	17 12 1653
	Françoise	09 03 1658
	Françoise Ignace	09 06 1649
	Jacques	16 04 1657
	Jacques	23 08 1662
	Jacques Ignace	28 10 1657
	Jacquotte	15 08 1666
	Jaquette	15 08 1666
	Jean	03 04 1660
	Jean Baptiste	25 11 1653
	Jean Baptiste	28 06 1664
	Jean Baptiste	28 06 1664
	Jean Claude	21 08 1660
	Jeanne	24 01 1660
	Joseph	08 08 1657
	Julie	28 09 1651
	Louise	30 07 1667
	Louise	30 07 1667
	Pierre	28 07 1669
	Pierrette	15 08 1666
	Pierrette	15 08 1666
	Sébastien	10 11 1658
	Toussaint	01 11 1666
	Toussaint	01 11 1666
ROUIER		
	Françoise	09 02 1658
ROUSEL		
	Anne	22 05 1647
	Claude	06 06 1648
ROUSSEL		
	Pierre	01 10 1663
	Victoire	21 12 1665
ROUSSET		
	Anne Ignace	07 08 1676
	Jean	18 12 1671
	Prudente	07 08 1676
ROUSSEY		
	Eleonard	07 08 1638
ROUSSOL		
	Pierre	01 10 1663
ROUSSOT		
	Victoire	21 12 1665
ROUYEZ		
	Pierre	28 02 1671
ROYER		
	Emilian	16 04 1665
	Pierre	24 02 1676

**Table alphabétique des baptêmes**

**Pairie de Champvans**

Nom	Prénom	Date
SAINT MAURIS (de)		
	Marie Thérèse	06 08 1638
SALOMON	Jacquette	09 12 1638
SARRAZIN	Anne	01 12 1638
SAULTEROT	Etienne	23 08 1638
SAUNIER	Jean	23 09 1638
SAUVAGE	Jeanne Charlotte	26 06 1638
SEGMAY?	Etiennette	28 08 1667
SEGU	Anne	20 11 1670
	Anne	20 11 1670
	Jean Claude	25 11 1669
SEGUIN	Etiennette	28 08 1667
	François	15 01 1654
	Huguette	09 10 1663
	Huguette	19 10 1663
SENECHAL	Alexandrine	01 01 1675
	Claude	17 11 1665
	Claude Barbe	16 10 1672
	Désiré	04 10 1664
	Désirée	04 10 1664
	Jean	24 10 1669
	Sébastienne	26 04 1654
SENECHAL	Anne	26 01 1648
	Claude Ignace	29 09 1657
	Jacques	30 11 1650
SENECHAL	Claude	17 11 1665
	Magdeleine	05 06 1638
SERPE	Bernard	02 08 1673
SIMON	Jacques	18 03 1666
	Odete	01 01 1657
SIREJEAN	Anne	17 10 1664
	Anne	17 10 1664
	Antoine	17 05 1656
	Clauda	28 08 1662
	Françoise	08 02 1660
	Françoise	23 11 1667
	Françoise	23 11 1667
	Gaspard	06 04 1676
	Jacques	10 01 1661
	Jacques	06 04 1661
	Jean	03 06 1658
	Jeanne	24 01 1652
	Jeanne	28 08 1667
	Jeanne	28 08 1667
	Madeleine	20 05 1670
	Magdeleine	30 05 1670
	Marcianne	15 08 1654
	Pierre	09 09 1666
	Pierre	09 09 1666
	Pierre	28 02 1671
	Pierre	11 08 1676
SOILLEZ	Anne	04 12 1638
SOLAZARD	Simon	10 08 1672

Nom	Prénom	Date
SORLIER		
	François	12 05 1661
SPRINGOT	Jean Bernard	04 04 1660
SUZAN	Anthoine	13 05 1638
SYBINE	Denise	15 08 1651
SYBURE	Denise	15 08 1650
SYMON	Françoise	24 01 1655
SYMOMNIN	Anne Paule	31 10 1638
TAMBOUR	Constantin	22 08 1677
TANDENIER?	Denise	23 06 1663
TARDY	Charlotte	23 04 1638
TAUDEY	Oudette	15 10 1638
TAVERNIER	Denise	23 06 1663
THIBAUD	Jacques	02 02 1673
THIEBAUD	Claude	03 04 1670
	Rénobert	15 11 1676
THIEBAULD	Claude	07 04 1638
THIERI	Alexandra	15 01 1654
TIRDAN?	Claudine Denise	20 08 1673
TISSERAND	Louis Charles	21 11 1638
TISSERANDET	Françoise	11 02 1658
	Marguerite	23 12 1655
TISSIER	Jean	16 05 1668
TITOT	Adrien	04 06 1653
	Claude	07 04 1658
	Jacques	26 01 1661
	Pierrette	30 08 1655
TIXERAND	Henriette	24 09 1662
	Pierrette	24 09 1662
TIXIER	Jean	16 05 1668
TOUNOT	Louise	18 09 1638
TOURNIER	Jeanne	01 04 1668
TOYTOT	Marthe Ignace	24 08 1638
TRAVAILX	Claude	27 06 1638
TRICALIN	Jean Joseph	15 12 1664
TRIDON	Antoinette	18 01 1672
	Pierre	30 03 1677
TRIDOT	Jean	28 10 1666
TRUCHOT	Denise	15 10 1654

Nom	Prénom	Date
TUDON		
	Claude	19 01 1675
TUDOR	Jean	28 10 1666
URTA	Anne	10 07 1658
	Anne Denise	11 02 1657
	Claude	25 11 1651
	Claude	14 02 1655
	Claudine	31 10 1653
	Jean	25 01 1655
VANNE	Marie Barbe	08 09 1665
	Toussaint	22 11 1668
VATAY	Baltazard	10 09 1652
VAUCHIER	Claude François	09 02 1657
	Françoise	03 04 1661
	Henriette	13 07 1655
	Jean Claude	05 11 1658
	Marguerite	15 09 1651
	Pierre	20 10 1665
VAULCHIER	Pierre	25 09 1638
VAUNE	Marie Barbe	08 09 1665
	Toussaint	20 11 1668
VAUNE	Pierre Claude	20 11 1661
VENERIC	Barbe	17 07 1664
VERMAU	Marguerite	01 01 1673
VERMOT	Bonnaventure	08 09 1677
	Hugues	14 12 1638
	Jacquette	24 09 1674
VERNIER	Etienne	23 07 1638
VIARD	Huguette	22 01 1677
VIBELET	Claude Jacqua	04 01 1665
	Claudine Jacquo	04 01 1665
	Jacques	02 05 1647
VIBELLOT	Anne	09 01 1673
VIENE	Claude	17 04 1659
VIENNAY	Claude	31 08 1651
	Henriette	29 01 1656
	Pierre	20 11 1653
VIENNE	Jacques	03 05 1649
VIENNEY	Marguerite	14 05 1661
VIGELET	Pierre	13 11 1638
VINOT	Guillaume	14 12 1638
VINOY	Barbe	08 10 1638
VITTE	Pierre	06 11 1638
VIVERGE	Anne	23 01 1650
	Anne	10 07 1659
	Anne	24 06 1668

**Table alphabétique des baptêmes**

**Paroisse de Champvans**

Nom	Prénom	Date
VIVERGE		
	Anne	24 06 1668
	Antoine	08 01 1663
	Antoine	08 01 1663
	Barbe	21 12 1665
	Barbe	21 12 1665
	Bon	14 01 1658
	Charles	18 08 1650
	Charlotte	03 03 1654
	Claude	08 08 1651
	Claude	08 07 1655
	Claudine François	08 08 1660
	Georges	18 08 1650
	Huguette	24 08 1648
	Huguette	02 05 1651
	Jacqueline	04 09 1661
	Jacques	23 02 1655
	Jean François	09 07 1657
	Joseph	13 08 1656
	Joseph	29 08 1662
	Juliette	14 03 1650
	Marie Therese	20 12 1676
	Pierre	26 01 1653
	Pierre	13 03 1654
	Pierre	29 08 1658
VOISET		
	Alice	11 10 1660
VOISSE		
	Jacques	28 02 1667
VOISSET		
	Marguerite	23 04 1669
	Pierre Claude	26 05 1662
VOISSOL		
	Barbe	03 05 1674
VOISSOT		
	Jacques	28 02 1667
VORMOT ?		
	Jeanne François	01 05 1662
VYENOT		
	Nicolas	27 11 1638
X		
	Anne	23 04 1662
	Claude	21 08 1638
	Claude	03 04 1670
	Jean	18 09 1664
X?		
	Bénigne	20 02 1671
	Jean	10 02 1671
	Jeanne	27 04 1671

Nom	Prénom	Date
-----	--------	------

Nom	Prénom	Date
-----	--------	------

# **TABLE CHRONOLOGIQUE**

## **DES ACTES**

## Table chronologique des actes

## Paroisse de CHAMPVANS

Date	Nom	Prénom	Père	Mère	Conjoint	Origine
02 04 1638	DANJANS	Claude	Claude	SIMONOT	Françoise	
04 04 1638	CRAMANS (de)	Barbe	François	GRAND	Julienne	
05 04 1638	PEGNAULT	Jean	Pierre	BOMBARRON	Pierrette	
05 04 1638	PIERRE	Jeanne Gu	Estienne	LANCARD	Gabrielle	
06 04 1638	LANGÉOT	X	Claude	THIEBAULT	Antoine	
07 04 1638	THIEBAULD	Claude	Adrian	DEFUNOT	Anne	
07 04 1638	MONGEY (de)	Claude	Adam	TAILLARD	Anne	
08 04 1638	LOUYS	Aimée	Claude	ROUBERT	Alyse	
08 04 1638	BANAUD	Anne	Jean	VIGELET	Claude	
08 04 1638	JANET	Pierre	Eléonard	SONNET	Pierrette	
08 04 1638	GOURRY	Denise	Nicolas	PETITNIEF	Jannette	
09 04 1638	DEBOICHET	Anne	Clément	SAICLET	Françoise	
12 04 1638	DAMBIN	Bonaventu	Louys	GARDY	Guillemet	
13 04 1638	LEFRANC	Denise	Constant	HUGUENET	Etiennett	
13 04 1638	PERRENOT	Jeannette	Jean Loui	AMBERT	Anne	
14 04 1638	CHALON	Jeanne Ba	Bonaventu	X	Claudine	
15 04 1638	CHASPON	Hugues	Louis	X	Françoise	
15 04 1638	FUME	Pierre Ig	Antoine	JAVAU	Jeanne	
15 04 1638	FUME	Pierre	Antoine	JAVAU	Jeanne	
16 04 1638	MARESCHAL	Nicolas	Jean Bapt	JEANLHOMM	Marguerit	
19 04 1638	GUYGNARD	Jeanne	Etienne	AUGIER	Anatoile	
19 04 1638	FAUCOUGNE	Jeanne	Antoine	RENARD	Jeanne	
21 04 1638	BONTEMPS	Pierre	Jacques	MAGNIN	Anne	
22 04 1638	MALABRUN	Jeanne Co	Antoine	BRESSON	Anne	
22 04 1638	FALOT	Jean Fran	Sébastien	JALLERANGE	Bonnavent	
23 04 1638	PERNET	Anne Phil	Louis	THIEBAULD	Barbe	
23 04 1638	TARDY	Charlotte	Rémy	PRELAT	Jacquette	
27 04 1638	PESCHEUR	Pierre	Bonnavent	CAUBERT	Henriette	
29 04 1638	GRANGENT	Jean Fran	Nicolas	STAX	Marie	
30 04 1638	PERRIN ?	Claude		PERRIN ?	Ferdinand	
30 04 1638	PERRIN	Jeanne	Jean	BARTHOLET	Anthoinet	
02 05 1638	BIGNENET	Albine	Nicolas	COURGIER	Bonnavent	
04 05 1638	GUENIOT	Anathoile	Henri	CHAMIELOT	Claude	
04 05 1638	GUENIOT	Alix Andr	Henri	CHAMIELOT	Claude	
05 05 1638	MAMBRANS (Marie Phi		Jean Adri	MONGEN DE	Anne	
06 05 1638	CHIFFLOT	Antoine	Jean	SIMMELOT	Philibert	
06 05 1638	DUCHESNE	Jeanne Cl	Jean Pier	COURTOT	Marguerit	
08 05 1638	CHEVALIER	Marguerit	Philippe	BRETENOIS	Marguerit	
13 05 1638	SUZAN	Anthoine	Maurice	TRECOUR	Marguerit	
13 05 1638	PRINELZ	François	Daniel	DELISOLA	Suzanne	
19 05 1638	DEBROYE	Jeanne	Antoine	GOPILOT	Françoise	
21 05 1638	DURAND	Anne Mari	Guillaume	BARBIER	Marie	
22 05 1638	NICOLIN	Marie	Etienne	LOUYS	Claudine	
24 05 1638	PIERRE	Pierre Fe	Ferdinand	BONJEAN (de	Catherine	
25 05 1638	BERET	Marguerit	Jean	BANDOULIER	Anne	
27 05 1638	PERENIN	Hélène	Claude	LACHET	Louise	
28 05 1638	REGNAULD	Perrenett	Claude	ANGONNIN	Jeanne	
29 05 1638	CHAIGET	Véronique	Etienne	PICARD	Claudine	
30 05 1638	FRERE	Claude Fr	Simon	AUBRIOT	Claude	
01 06 1638	GELIOTTE	Marie	Jean Pier	MORTEY	Philibert	
05 06 1638	SENESCHAL	Magdelein	Jean	CORNU	Milande	
07 06 1638	BINAN	Alexandre	Alexandre	VERNEREY	Bonne Fra	
09 06 1638	CAMUT	Jean Bapt	Marin	BONVALOT	Anatoile	
10 06 1638	DESCHAMT	Perrenett	Jacques	MERCERET	Désirée	
11 06 1638	GAIRON	Jeanne Cl	François	REGNARD	Claire	
13 06 1638	LEMOT	François	Antoine	FILLEY	Jeanne	
18 06 1638	BOY	Esperance	Pierre	DOROZ	Claudine	
18 06 1638	QUIN	Magdelain	Claude	BUFFOT	Jeannette	
20 06 1638	GABRY	Hugues	Jean	GRANDVAUL	Ancelle	
20 06 1638	LETANS	Michel	Anatoile	BICHET	Adrienne	
20 06 1638	CHAULDOT	Jacques	Pierre	GERARD	Denise Ba	
24 06 1638	MERLIN	Jean Pier	Anatoile	GERANCE	Marguerit	
24 06 1638	POUTHIER	Jeanne	Pierre	COURNOT	Pernette	
25 06 1638	JANEL	Jeanne Ig	Nicolas	SUBRIL	Marie	
26 06 1638	SAUVAGE	Jeanne Ch	Jean	FOYARD	Denise	
26 06 1638	ROUBERT	Estienne	Estienne	SYREBEL	Claude	
27 06 1638	TRAVAUXX	Claude	Jean	NAUCHY	Antoine	

CHAMPVANS

	Date	Nom	Prénom	Père	Mère	Conjoint	Origine
o	28 06 1638	FLAMAND	Jean	Richard	GERMAIN	Anne	
o	29 06 1638	DE LA FORGE	Claude	Gilbert	BOUCHET	Françoise	
o	29 06 1638	GROSLET	Huguette	Louis	BILLECARD	Jeanne	
o	30 06 1638	FERLET	Claude Fr	Jean	POUPON	Anthoinet	
o	30 06 1638	GAGNEUR	Jean Bapt	Michel	BOURNEY	Denise	
o	01 07 1638	JOLINOT	Adrian	Ligier	X	Anne	
o	03 07 1638	LYONNOIS	Marguerit	Jacques	CLERGET	Emilande	
o	07 07 1638	CHENAU	Nicolas	Jean	BRIN	Perrenett	
o	08 07 1638	ANTHOINE	Philibert	Nicolas	THIEBAULD	Jeannette	
o	08 07 1638	BOYTEUX	Françoise	Balthazar	TRAMUSOT	Françoise	
o	09 07 1638	RAYDET	Claude An	Pierre	MAGNIN	Jeanne	
o	11 07 1638	FLAMAND	Marguerit	Pierre	VADANS (de)	Anne	
o	12 07 1638	MIGNOT	Marie Bon	Emiland	CLOISEY	Françoise	
o	14 07 1638	JACOB	Guillaume	Simon	QUARREY	Pierrette	
o	14 07 1638	JACOB	Claudie	Simon	QUARREY	Pierrette	
o	14 07 1638	PYARD	Jeanne Fr	Pierre	VAILLARD	Jeanne	
o	15 07 1638	BASSON	François	Jacques	PERRENET	Jeanne	
o	16 07 1638	COQUAGNE	Véronique	Anthoine	BRISOT	Brigitte	
o	17 07 1638	DACHAULT	Anthoinet	François	X	Jeanne	
o	17 07 1638	BRAILLARD	Anthoine	Charles	PICQUAND	Marguerit	
o	18 07 1638	FROMOND	Bonaventu	Nicolas	RACLE	Nithyere	DOLE
o	19 07 1638	MARENCHES	Armanfroy	Laurent	FAULCHE	Françoise	
o	21 07 1638	GAY	Pierre	Jean	LANAIRE	Isabeau	
o	22 07 1638	ROLET	Claude Ja	Jean	LORIMET	Anthoine	
o	22 07 1638	GERRIER	Marie Mag	Claude	BOURNOT	Claudine	
o	23 07 1638	VERNIER	Etienne	Simon	VOITURET	Claudine	
o	23 07 1638	RAMEY	Claude An	Antoine	BOISSENET	Nicole	
o	25 07 1638	PAINTURIER	Jean Bapt	Claude	VANNIER	Marie	
o	26 07 1638	GONTIER	Claude	Antoine	JANNAY	Claude	
o	26 07 1638	GELIOTTE	Claude Gu	Claude	DARD	Jeanne	
o	27 07 1638	BRUN	Etienne	Philippe	MALABRUN	Françoise	
o	27 07 1638	MARTIN	Didier	Jacques	GRENILLOT	Jeanne	
o	27 07 1638	MUSY	Marguerit	Nicolas	DURET	Jacquette	
o	28 07 1638	BRUN	Anne Fran	Jean	MOURDE	Marguerit	
o	30 07 1638	DURAND	Claudine	Nicolas	MARCHAND	Françoise	
o	02 08 1638	LHERMITE	Claude	Pierre	X	Claudine	MONNIERES
o	04 08 1638	GOULOT	Jean	Claude Lo	THIOLLET	Jeanne	
o	05 08 1638	FOYE	Richarde	Jean	PELERIN	Jeannette	
o	06 08 1638	SAINT MAURI	Marie Thé	Louys	MONTRICHAF	Denise	
o	07 08 1638	ROUSSEY	Eleonard	Pierre	NOLOT	Françoise	
o	07 08 1638	QUARREY	Pierre	André	VUILLIER	Claudine	
o	08 08 1638	CLER	Charlotte	Nicolas	AMAULDRY	Jeanne	
o	11 08 1638	GOYOT	Jeannette	Gaspard	GUYOTTE	Pernette	
o	12 08 1638	COULTET	Andrey	Nicolas	FEBVRE	Jacquette	
o	12 08 1638	PELISSARD	Louise	François	GIRARDE	Françoise	
o	13 08 1638	BUFFOT	Leonard	Mathieu	LOCHET	Anne	
o	14 08 1638	LABET	Bonaventu	Jean	GOPILLOT	Jeanne	
o	14 08 1638	REUILLE	Marguerit	Guillaume	MAYRE	Philibert	
o	14 08 1638	MINGEON	Jean	Claude	CARTARD	Merantiai	
o	17 08 1638	LASNIER	Claude	Jean	REMOND	Anthoinet	
o	17 08 1638	NICOLIER	Hugues	Claude	X	Françoise	
o	17 08 1638	BRUILLOT	Benigne	Noe	BECHET	Françoise	
o	17 08 1638	BREGAND	Marie Mag	X	POULS	Aimée	
o	19 08 1638	ODUILLE	Catherine	Jacques	SATET	Barbe	
o	19 08 1638	BUZON	Claude Fr	Jean Bapt	GRIVEL	Claudine	
o	19 08 1638	COULON	Antoine	Nicolas	CALICE	Françoise	
o	20 08 1638	FROUMAGEC	Emilande	Anathoile	BOUVION?	Guillemet	
o	20 08 1638	BUISSON	Guillaume	Anathoile	BELIN	Juliaine	
o	21 08 1638	BARTHELEIN	Rose	Renobert	PAGE	Gillette	
o	21 08 1638	RECEPVEUR	Huguette	Claude	CARTERET	Louise	
o	21 08 1638	X	Claude	Claude	X	Oudette	
o	23 08 1638	SAULTEROT	Etienne	Nicolas	DORDOYE	Françoise	
o	24 08 1638	TOYTOT	Marthe Ig	Claude Fr	OSANE?	Claude Fr	
o	25 08 1638	ALLEMAND	Pierre	Denis	BONVALOT	Bastiaine	
o	25 08 1638	BONNOT	Claude Et	André	POURTIER	Denyse	
o	27 08 1638	GENET	Claude	Charles	GUILLIN	Anatoile	
o	28 08 1638	GRANDGERA	Anne	Frédéric	CORNU?	Pierrette	
o	29 08 1638	DEBAR	Béatrice	Claude	BONNE	Eve	

	Date	Nom	Prénom	Père	Mère	Conjoint	Origine
o	29 08 1638	BEDINET	Charles	Claude Fr	BARTHOD	Nicole	
o	29 08 1638	GUILLEMIN	Anne	Pierre	BRENOT	Anne	
o	30 08 1638	PERENET	Marie	Pierre	PENILLET	Denise	
o	30 08 1638	NOYROT	Jean Fran	Jean	ROUDET	Jeanne	
o	31 08 1638	MAILLARD	Françoise	Jean Jacq	FERNAUT	Anne	
o	01 09 1638	FIGUREY	Claude Lo	Constance	HUGUENET	Marguerit	
o	02 09 1638	GAULTIER	Philibert	Bonaventu	JUHANNE	Anne	
o	03 09 1638	CORNU	Jean Clau	Claude	GAILLARD	Antoinett	
o	03 09 1638	JUAN	Anthoine	Bonnavent	ROY	Claude	
o	04 09 1638	BOLEY	Pierre	Jean	MONTJEAN	Marie	
o	06 09 1638	PERREAL	Constance	Philibert	GUILLOT (de)	Périnne	
o	08 09 1638	BIETRIX	Jean	Jacques	POULAIN	Denise	
o	11 09 1638	GAILLARD	Jacques	François	ROGNIER	Bastienne	
o	11 09 1638	BACLE	Philippe	Jean	LABOREY	Elizabeth	
o	11 09 1638	LAMPINET	Bon	Jean	MONNIER	Jeanne	
o	12 09 1638	LARDOT	Nicolas	Anthoine	MOUREAUL	Anne	
o	13 09 1638	PANCAR	Jeanne	Simon	DEMOULIN	Jacquette	
o	13 09 1638	MARCHAND	François	Cernois	CHALON	Charlotte	
o	13 09 1638	CHASTAUL	Claude	Pierre	SAGE	Marie	
o	13 09 1638	PERRET	Alexis	Estienne	MATHEY	Claudine	
o	14 09 1638	DELAY	Guy	Pierre	GUIGNOT	Claudine	
o	14 09 1638	MICHELET	Marguerit	Jean	PERRET	Anthoine	
o	15 09 1638	PERRENET	Jean	Pierre	ROUBELET	Jeanne	
o	15 09 1638	QUINOT	Barbe Ign	Pierre	JOBERT	Anne	
o	15 09 1638	BARILLET	Louise Ig	Poncet?	VATEY	Claude Ma	
o	16 09 1638	PONCET	Toussaint	Martin	ROLIN	Huguette	
o	18 09 1638	MAIROT	Etiennett	Claude Fr	AMONNET	Claude Fr	
o	18 09 1638	TOUNOT	Louise	Claude	GONTHIERE	Claude	
o	18 09 1638	MORISOT	Etienne	Pierre	PARIS	Jeanne Ba	
o	19 09 1638	PRUDANT	Jacquette	Thomas	LAMBERT	Marguerit	
o	19 09 1638	GUILLAMIER	Claude Fr	François	GYRARD	Claire	
o	23 09 1638	SAUNIER	Jean	Claude	POINSARD	Marguerit	
o	25 09 1638	VAULCHIER	Pierre	Claude	MOUREAUL	Louise	
o	28 09 1638	BAUSSAIN	Pierre	Jacques	DAUXIN	Rosé	
o	28 09 1638	RENICON	Jeanne Fr	Louys	CONTE	Chrestien	
o	28 09 1638	GUYES	Jeanne Ph	Renobert	VANDESCHE	Madeleine	
o	28 09 1638	PETREMANT	Marie Fra	Jean	FRANCHET	Jeanne	
o	28 09 1638	JACQUET	Claude	Nicolas	BASSON	Marie	
o	29 09 1638	JANTERET	Henri	Jean	CLER	Henriette	
o	01 10 1638	PARIS	Jean	Ferdinand	LAMBIN	Etiennett	
o	04 10 1638	GAYRIN	François	François	RUCHON	Huberte	
o	05 10 1638	GOULU	Claude Fr	Claude	MALPAS (de)	Françoise	
o	06 10 1638	LAUCHET	Anatoile	Pierre	JACQUET	Françoise	
o	08 10 1638	VINOY	Barbe	Georges	NARTHEY	Magdelain	
o	10 10 1638	DIETRE	Jeanne	Pierre	THIEBAULD	Jeanne	
o	10 10 1638	BRUILLARD	Anthoine	Jean	GRINELET	Claudine	
o	11 10 1638	LACHET	Claude Fr	Jean	DEBROYE	Françoise	
o	11 10 1638	MOREL	Claude	Christoph	MASLE	Anne	
o	12 10 1638	GOUAINE	Pierre	Claude	FOURNIER	Marguerit	
o	12 10 1638	ATTYRET	Anne Clau	Sebastien	PERSON	Claudine	
o	15 10 1638	TAUDEY	Oudette	Etienne	PONTOT	Jeanne	
o	19 10 1638	CRENILLON	François	Etienne	COURTOT	Huguette	CHAMPVANS
o	20 10 1638	GRANDVAUL	Claude He	Henry	MONTARLET	Claude	
o	22 10 1638	BOITEUX	Claude	Laurent	THIEBAUD	Jeanne	
o	22 10 1638	LOCHET	Anthoinet	Anathoile	PERRENET	Claudine	
o	23 10 1638	NIEF	François	Claude	GAILLERAND	Jeanne	
o	24 10 1638	DANJAN	Martin	François	SIMMONOT	Philibert	
o	24 10 1638	PRIEUR	Pierre	Pierre	ROUHIER	Françoise	
o	25 10 1638	BRESSANDE	Claude Fr	Claude	MICHIEL	Claudine	
o	25 10 1638	ROUHIER	Denis	Claude	BALUET	Françoise	
o	26 10 1638	BOLUZ	Pierre	Jean	BOUGAULT	Anatoile	
o	28 10 1638	PHILIBERT	Pierre	Pierre	VERSET	Guillemet	
o	30 10 1638	LOMBARD	Marguerit	Jean	GOULUT	Lorette	
o	31 10 1638	SYMONNIN	Anne Paul	Antoine	BRICON	Jacques	
o	01 11 1638	GARDIAIN	André	François	GRAPPE	Henriette	
o	03 11 1638	PETIT	Anne	Jean	VAULCHIER	Anathoile	
o	06 11 1638	BENECHOIS	Antoine	Simon	FENOT	Emilande	
o	06 11 1638	VITTE	Pierre	Jean	PASQUOTTE	Anne	CHAMPVANS



	Date	Nom	Prénom	Père	Mère	Conjoint	Origine
o	07 11 1638	HEURTARD	François	Jean	COLOMBE Louise		
o	09 11 1638	GEAIN	Jean Bapt	Anatoile	LA VERFUE? Denise		
o	10 11 1638	LOUYS	Huguette	Martin	APPOINTAIRE Claudine		
o	11 11 1638	BREDA	Jeanne	Jean	GAYDON Claude		
o	12 11 1638	CHAMPION	Laurent	Jean	FOURCHON Marguerit		
o	12 11 1638	PAROLE	Pierre	Denis	NABOT Anne		
o	12 11 1638	BOUTAVANT	Perrenett	Jean	DIETRE Claudine		
o	13 11 1638	COULOMBIEF	Claude	Jacques	CHAULMONN Jeanne		
o	13 11 1638	VIGELET	Pierre	Pierre	CHEVALIER Marguerit		
o	14 11 1638	LOCHET	Suzanne	Sébastien	SYREJEAN Jeanne		
o	16 11 1638	BASSON	Jeannette	Claude	MUGNIER Françoise		
o	16 11 1638	CHISSEY	Jeannette	Claude	VALON Françoise		
o	18 11 1638	BUZENOT	Jeanne	François	BORNE Catherine		
o	18 11 1638	BRANS (de)	Denys	Pierre	MATTEROT Anthoine		
o	21 11 1638	ROGUIER	Anatoile	Jean	GELOT Etiennett		
o	21 11 1638	GROZJAN	Claudine	Claude	CHEVALET Jeanne		
o	21 11 1638	GROZJAN	Marguerit	Claude	CHEVALET Jeanne		
o	21 11 1638	TISSERAND	Louis Cha	Pierre	PERRIN Marguerit		
o	23 11 1638	RICHARD	Anne Bapt	Julian	RICHARDOT Claudine		
o	26 11 1638	PATAUL	Louyse Hu	Denys	RECOURCY Bastienne		
o	27 11 1638	VYENOT	Nicolas	Jacques	MERCIER Claude		
o	27 11 1638	BROSSARD	Anne Geor	François	VIENTOT Marguerit		
o	27 11 1638	BREZIN ?	François	Estienne	THOMAS Marie		
o	29 11 1638	GUIOLOT	Ayme	Laurent	GELION Claudine		
o	01 12 1638	SARRAZIN	Anne	Nicolas	PAQUOTTE Jeanne		
o	03 12 1638	BOITEUX	Louis	Ferreol	GUIGNARD Claudine		
o	03 12 1638	OUDEY	Claude	Estienne	COQUARD Claudine		
o	04 12 1638	SOILLEZ	Anne	François	THIEBAULD Catherine		CHAMPVANS
o	05 12 1638	OUTREY	Denise	François	PERRIN Marguerit		
o	05 12 1638	RAGUET	Pierre	Claude	FRESCHARD Claude		
o	08 12 1638	GIBOUDEAU	Anne Mari	Charles	COULOTTE Claudine		
o	08 12 1638	CROCHEREY	Charles E	Elyon	MARTINHOUS Anne Fran		
o	09 12 1638	SALOMON	Jacquette	Ayme	CAILLE Antoine		
o	11 12 1638	DUSILLET	Claude	Claude	RIGOULET Christian		
o	12 12 1638	DEGAY	Claude	Claude	VUILLAMIER Anatoile		
o	12 12 1638	GALET	Claude Fr	Claude	MUSSOT Jeanne Ch		
o	14 12 1638	VINOT	Guillaume	Charles	GILLET Pernette		
o	14 12 1638	PIERRARD	Claude	Nicolas	CANIET Philibert		
o	14 12 1638	PELETIER	Claudine	Pierre	RATY Anatoile		
o	14 12 1638	VERMOT	Hugues	Etienne	FIGUREY Françoise		
o	15 12 1638	PARANE?	Françoise	Pierre	ARBOIS Anne		
o	19 12 1638	COURTOT	Elizabeth	Henri	X Etiennett		
o	16 08 1646	POINTURIER	Jeanne	Claude	GRANDTIEBA Françoise		
o	16 08 1646	HUGUENIN	Anna	Bastien	JOGNE Anne		
o	09 01 1647	BEREUR	Prudence	Jean	BARBIER Jeannine		
o	04 02 1647	HURTA	Jeanne	Claude	GUIGE Claude		
o	12 03 1647	LAUCHIER	Françoise	Anatoile	BOUGOT Oudette		
o	12 03 1647	BALAU	Guillette	Jean	ROUHIER Jeanne		
o	05 04 1647	ROUHIER	Claudia	Claude	POISET Claude		
o	22 04 1647	LABORE	Sébastien	Grégoire	FAUNOT ? Marguerit		
o	02 05 1647	VIBELET	Jacques	Jean Bapt	LAUCHET Jeanne		
o	22 05 1647	ROUSEL	Anne	Jean	LORNET Baltazard		
o	16 09 1647	MERCIER	Jean	Jacques	PEREUR Claudine		
o	16 09 1647	MERCIER	Claude	Jacques	PEREUR Claudine		
o	20 10 1647	CORTOT	Claude	Jacques	BOUGOT Jeanne		
o	26 01 1648	SÉNECHAL	Anne	Jean	CORNU Jeanne		
o	01 02 1648	BASSON	Marguerit	François	MUNIER Denise		
o	06 02 1648	GUIGE	Charlotte	Denis	HURTA Madeleine		
o	16 02 1648	ROUHIER	Claude	Jean	VERMOT Claudie		
o	20 04 1648	HURTA	Françoise	Claude	GUIGE Claudie		
o	06 06 1648	ROUSEL	Claude	Pierre	NOLOT Françoise		
o	07 07 1648	LAMY	Claude	X	X X		
o	07 07 1648	LAMY	Jeanne	X	X X		
o	08 08 1648	HUGUENIN	Anne	Sébastien	GAGENS? Anne		
o	24 08 1648	VIVERGE	Huguette	Nicolas	X X		
o	02 10 1648	MICHAU	Toussaint	Pierre	GREVI Jeanne		
o	07 10 1648	MILLON	Charles E	Denis	BRANAIN Luyse		
o	27 10 1648	LAUCHET	Jean Clau	Anathoile	BOUGAU Odotte		

## Table chronologique des actes

## Paroisse de CHAMPVANS

	Date	Nom	Prénom	Père	Mère	Conjoint	Origine
o	10 11 1648	GREVY	Jean	Etienne	MOREL	Claude	
o	16 11 1648	PERNOT	Sébastien	Simon	SIMON	Claude	
o	30 11 1648	GREVY	Jean	Etienne	MOREL	Claudia	
o	27 12 1648	PENTURIE	Anne	Claude	THIEBAU	Françoise	
o	27 12 1648	MARIN	Claude	Ligier	BOISSON	Jeanne	
o	17 02 1649	NICOLAS	Françoise		NICOLAS	Claudie	
o	28 02 1649	BRETON	Jean	Pierre	CHAILLET	Antoinett	
o	17 04 1649	COUTEREE	Jean Clau	Jean	GRIMAU ?	Jeanne	
o	03 05 1649	VIENNE	Jacques	Jean	GUIOTTE?	Nicole	
o	17 05 1649	LABORE	Anne	Grégoire	JAQUET	Marguerit	
o	09 06 1649	ROUHIER	Françoise	Jean	VERMOT	Claudine	
o	30 07 1649	HURTA	Denis	Claude	GUIGE	Claude	
o	20 08 1649	HURTA	Charlotte	Gaspard	ROUSEL	Gillette	
o	21 08 1649	MICHAUX	Désirée	Toussaint	BALAN	Claudine	
o	05 10 1649	ROUHIER	Claude Fr	Claude	POISSET	Claudine	
o	23 01 1650	VIVERGE	Anne	Jacques	GUIGNOT	Jeanne	
o	20 02 1650	COURBOT	Bonnavent	X	X	Jeanne	
o	14 03 1650	VIVERGE	Juliette	Jean	GOURRY	Jeanne	
o	25 05 1650	MONIER	Anne	Jean	ROY	Benoîte	
o	11 07 1650	MITENNE	Françoise	Martin	CLER	Claude	
o	19 07 1650	PERRENOT	Georges	Antoine	GUYOT	Anne	
o	14 08 1650	POULAN	Claude	Claude	BOUGAUD	Claude	
o	15 08 1650	SYBURE	Denise	Claude	GAY	Mauricett	
o	18 08 1650	VIVERGE	Charles	Nicolas	BARBIER	Christoph	
o	18 08 1650	VIVERGE	Georges	Nicolas	BARBIER	Christoph	
o	22 08 1650	CORDIER	Jeanne	Jean	DELAPLACE	Claude	
o	08 09 1650	MICHAUT	Anne	Pierre	GREVY	Jeanne	
o	18 09 1650	GRIGO	Jeanne Cl	François	GUILLEMOTT	Guyenne	
o	22 10 1650	GObI	Pierre	Claude	BALAUD	Anne	
o	30 11 1650	SENECHAL	Jacques	Jean	CORNU	Milande	
o	02 01 1651	BARBIER	Pierre	Jacques	PRO	Claude	
o	04 02 1651	FURTIN	Jacques	Jean	MARTENOT	Huguenett	
o	27 02 1651	ROUHIER	Barbe	Bonnavent	BRIOT	Anne	
o	14 04 1651	PERRENIN	Françoise	Jacques	MOREL	Claude	
o	19 04 1651	POINTURIER	Jean	Claude	GRANDTHIEE	Françoise	
o	02 05 1651	VIVERGE	Huguette	Jean	GOURRY	Jeanne	
o	07 05 1651	PIARD	Antoine	Jacques	CHEVAU	Jeanne	
o	31 05 1651	HUBELIN	Claude	Jean	MODO	Claude	
o	12 06 1651	BRIOT	Barbe	François	GRILLET	Catherine	
o	12 06 1651	RAISON	Marguerit	Claude	BREGE	Anne	
o	18 06 1651	MOUNIER	Jean Clau	Daniel	PONSSE	Pierrette	
o	23 06 1651	BOULLYER	Jean Clau	Nicolas	LHULIER	Jeanne	
o	20 07 1651	LABOUREY	Adrienne	Grégoire	JAQUET	Marguerit	
o	02 08 1651	MICHAUX	Pierre Fr	Toussaint	BALAND	Claude	
o	08 08 1651	VIVERGE	Claude	Jacques	GUENIOT	Jeanne	
o	15 08 1651	SYBINE	Denise	Claude	GAY	Mauricett	
o	22 08 1651	HURTA	Jeanne	Gaspard	ROSSE	Gillette	
o	31 08 1651	VIENNAY	Claude	Jean	GUY	Nicolé	
o	06 09 1651	BRETON	Hugues	Pierre	CHAILLOT	Antoinett	
o	15 09 1651	VAUCHIER	Marguerit	Jean	BACHELU	Simone	
o	28 09 1651	ROUHIER	Julie	Claude	PESET	Claudine	
o	08 11 1651	GUIGNARD	François	Constant	GABRIER	Françoise	
o	14 11 1651	BRIOT	Marguerit	Melchior	LE BAULT	Jeanne	
o	25 11 1651	URTA	Claude	Claude	GUYGUE	Claude	
o	16 01 1652	HUGUENIN	Anne	Jean	ROSSEL	Anne	
o	21 01 1652	GUENIOT	Françoise	Claude	SUCRE	Anne	
o	24 01 1652	SIREJEAN	Jeanne	Jean	BARBIER	Anne	
o	02 03 1652	CORTOT	Sébastien	Jacques	ROBELET	Jeanne	
o	01 04 1652	RENAMBERT	Françoise	Anthoine	DU FOUR	Lucrece	
o	30 04 1652	POULAIN	Anne	Claude	BOUGOT	Claude	
o	03 05 1652	BONYON	Claude	Miland	ROUHIER	Marguerit	
o	03 05 1652	BONYON	Antoine	Miland	ROUHIER	Marguerit	
o	11 05 1652	MOTENOT	Claude	Adrien	N... ?	Louise	
o	06 08 1652	GUYGUE	Philibert	Denis	URTA	Magdelein	
o	06 09 1652	MOTENOT	Anne	Anathoile	BURTET	Claude	
o	10 09 1652	VATAY	Baltazard	Claude	GREVY	Jeanne	
o	27 11 1652	FRIQUET	Anna	Louis	MUSSOT	Claude	
o	15 12 1652	LOUVET	Bonnavent	Pierre	GAILLARD	Marguerit	

	Date	Nom	Prénom	Père	Mère	Conjoint	Origine
o	25 01 1653	PIARD	Jacques	Jacques	CHEVAUX Anne		
o	26 01 1653	VIVERGE	Pierre	Jean	GOURRY Jeanne		
o	30 01 1653	PEREUR	Joseph	Jean	BARBIER Jeanne		
o	09 02 1653	MICHAUX	Claude	Pierre	GREVY Jeanne		
o	17 02 1653	ROUHIER	Françoise	Anatoile	SENOSTEY Charlotte		
o	14 03 1653	GODART	Claude	Claude	ROLET Claude		
o	12 04 1653	MIGNOT	Jean	Balthazar	X Huguette		
o	10 05 1653	MOTENOT	Claude	Adrien	COYTHET Louise		
o	04 06 1653	TITOT	Adrien	Claude	GATETFOSSE Anne		
o	14 07 1653	DELIVRAND	Claude	François	ROUHIER Anne		
o	11 08 1653	POINTURIER	Françoise	Claude	GRANDTHIBA Françoise		
o	17 08 1653	RAISON	Pierrette	Claude	BERGEY Anne		
o	31 08 1653	GENDRE	Jean	Barthélem	MICHEL Sébastien		
o	11 09 1653	MOTENOT	Magdelein	Adrien	CROYSSET Louise		
o	14 09 1653	LE ROUX	Claude	Claude	ROUSSIGNIE Claude		
o	21 10 1653	MOUNIER	Françoise	Daniel	POUSSIN Pierrette		
o	31 10 1653	URTA	Claudine	Gaspard	ROUSSEY Gillette		
o	31 10 1653	MOUNIER	Françoise	Damvielle	POUSSY Pierrette		
o	20 11 1653	VIENNAY	Pierre	Jean	GUYOTTE Nicolette		
o	25 11 1653	ROUHIER	Jean Bapt	Bonnavent	BOSSON Benigne		
o	04 12 1653	PETIT	Pierre	Jean	ROULET Jeanne		
o	17 12 1653	ROUHIER	Françoise	Anatoile	X Charlotte		
o	19 12 1653	GOVERNE	Claude	Jacques	ROUSSEY Claude		
o	14 01 1654	ROUHIER	Antoinett	Claude	POISET Claude		
o	15 01 1654	SEGUIN	François	Anthoine	BERGEOT Anne		
o	15 01 1654	THIERI	Alexandra	Mangin	LEMOYNE Anthoinet		
o	12 02 1654	BRETON	Marguerit	Pierre	CHAILLOT Antoinett		
o	25 02 1654	LABOUREY	Barbe	Grégoire	JAQUET Marguerit		
o	30 02 1654	GODART	Jeanne Fr	Denis	MATOLET Jeanne		
o	03 03 1654	VIVERGE	Charlotte	Jacques	GUIENIOT Jeanne		
o	09 03 1654	CHOPIET	Françoise	Denis	ROUYER Claudine		
o	13 03 1654	VIVERGE	Pierre	Nicolas	X Christoph		
o	01 04 1654	CONTERE	Marie	Jean	GROSJEAN ? Jeanne		
o	09 04 1654	GREVY	François	Jean	CORTOT Denise		
o	24 04 1654	FOURNIER	Denis	Antoine	BATRAN D Barbe		
o	26 04 1654	SENECHAL	Sébastien	Jean	CORNU Milande		
o	25 05 1654	MITTAINE	Georges	Martin	CLERC Claude		
o	25 05 1654	MITTAINE	Gerard	Martin	CLERC Claude		
o	30 05 1654	BONYON	François	Claude ?	ROUHIER Marguerit		
o	16 06 1654	BARBIER	Denise	Jacques	PRAU Claudine		
o	05 08 1654	JEUNOT	Renobert	Martin	LAPRU Françoise		MONNIERES
o	14 08 1654	MICHAUT	Jean Bapt	Toussaint	BALAND Claude		
o	14 08 1654	MONIER	Françoise	Jean	ROIRE Benoîte		BYARNE
o	15 08 1654	SIREJEAN	Marcianne	Jacques	L'HERMITTE Anne		
o	07 09 1654	LOUVET	Louis	Pierre	GAILLARD Marguerit		
o	15 10 1654	TRUCHOT	Denise	Ursin	BALAND Claude		
o	18 10 1654	PERNIN	Anne Ther	Jacques	MORE Claude		
o	01 11 1654	MAGNET	Jean Pier	Claude	DARD Marguerit		
o	05 12 1654	MOTENOT	Blaise	Mathieu	BURRETEY Claude		
o	19 12 1654	MIGNOT	Jacques	Balthazar	POIGOT Huguette		
o	20 12 1654	ROUHIER	Claude	Simon	GREVY Jeanne		
o	24 01 1655	SYMON	Françoise	Theobald	BOULIER Claude		
o	25 01 1655	URTA	Jean	Gaspard	ROSSEL Juliette		
o	30 01 1655	ROUHIER	Denise	Bonnavent	BASON Benigne		
o	14 02 1655	URTA	Claude	Claude	GUIGUE Claudie		
o	17 02 1655	GUENIOT	Jacques	Claude	SACRE Anne		
o	23 02 1655	VIVERGE	Jacques	Jean	GOURRY Jeanne		
o	02 03 1655	BARBIER	Claude	Claude	SARRUROT Jacqueline		
o	13 03 1655	GODAR	Pierre	Claude	ROLLET Claude		
o	10 04 1655	ROUHIER	Claude	Anathoile	SENOTEY Charlotte		
o	02 05 1655	LAVRU	Claude	Simon	PERNOT Blaise		
o	09 05 1655	BOUGAUT	Françoise	Pierre	TROUCHOT Huguette		
o	25 06 1655	GOUHENNE	Marguerit	Jacques	ROUSSET Claude		
o	29 06 1655	CULINEY ?	Jean Clau	Jean	ROUSSIN Antoinett		
o	08 07 1655	VIVERGE	Claude	Jacques	GUENIOT Jeanne		
o	10 07 1655	MOTENOT	Barbe	Mathieu	GUYET Louise		
o	11 07 1655	GERARDIN	Jacques	Denis	FEBVRE Claude		
o	13 07 1655	VAUCHIER	Henriette	Jean	CLERGET Jeanne		

## Table chronologique des actes

## Paroisse de CHAMPVANS

	Date	Nom	Prénom	Père	Mère	Conjoint	Origine
o	21 07 1655	GUIGUE	Claude	Denis	URTA	Magdelain	
o	30 07 1655	JACOB	Julie	Raymond	ROMAIN	Catherine	
o	15 08 1655	MONGINE	Claude	Jean	JAQUEMIN	Désirée	
o	24 08 1655	MATEROT	Anne	Jean	LOMBOIS	Claude	
o	29 08 1655	ROMAIN	Bon	Philibert	PELLETIER	Claude	
o	30 08 1655	TITOT	Pierrette	Claude	GATEFOUSSI	Anne	
o	30 09 1655	FLORENSON	Anne	Jean	ROLET	Antoinett	MONNIERES
o	12 10 1655	HUGUENIN	Claude	Jean	X	Claude	
o	17 10 1655	RAISON	Claude	Claude	BERGET	Anne	
o	24 10 1655	MAGNET	Claude Fr	Claude	DARD	Marguerit	
o	07 12 1655	BRIOT	Claude	Marcien	LE BAU	Jeanne	
o	13 12 1655	GENDRE	Edmond	Barthelem	MICHEL	Sébastien	
o	18 12 1655	GREVY	Jean	Jean	CORTOT	Denise	
o	23 12 1655	TISSERANDE	Marguerit	Michel	EPISSENE	Parise	
o	26 12 1655	REGGEY	Pierre	Vincent	JEUNOT	Anne	
o	29 12 1655	ROUHIER	Charlotte	Pierre	GREVY	Marguerit	
o	22 01 1656	BONYON	Pierrette	Balthazar	BRENNE	Claudine	
o	24 01 1656	DELIVRAND	Jean Bapt	François	ROUHIER	Anne	
o	29 01 1656	VIENNAY	Henriette	Jean	GUYOTTE	Nicole	
o	31 01 1656	BARBIER	odette	Claude	SERRUROT	Jacquette	
o	06 02 1656	POINTURIER	Claude	Claude	GRANDTHIEE	Françoise	
o	20 02 1656	BARRIER	Daniel	Jean	BANNILLIER	Françoise	
o	28 02 1656	BORTHON	Anne Clau	Pierre	CHAILLLOT	Antoinett	
o	23 03 1656	JEUNOT	Françoise	Martin	LAVREU	Françoise	
o	18 04 1656	GUYOT	Antoine	Antoine	DIDIEY	Pierrette	
o	30 04 1656	BONYON	Denis	Simon	BARNARD	Jeanne	
o	11 05 1656	FARMOCHE	Humbert	Antoine	LEBAUX	Madeleine	
o	17 05 1656	SIREJEAN	Antoine	Jacques	LHERMITE	Anne	
o	07 06 1656	GUIGNARD	Pierre Fr	Constanti	VAISSE	Jeanne	
o	19 06 1656	PEREUR	Bonnavent	Georges	LABOREY	Charlotte	
o	13 07 1656	DUBOUR	Françoise	Jean	FROMIOT	Jeanne	
o	06 08 1656	MOINET	Michelle	Daniel	PONSSIN	Pierrette	
o	13 08 1656	VIVERGE	Joseph	Jacques	GUENIOT	Jeanne	
o	17 10 1656	GODART	Nicolas	Denis	MATONNET	Jeanne	MONNIERES
o	23 10 1656	MITENNE	Anatoile	Gerard	BOUGAUT	Denise	
o	02 11 1656	HUGUENIN	Anne	Jean	PIQUET	Claudine	
o	02 11 1656	PIARD	Françoise	Jacques	LOTE	Claude	SAMPANS
o	16 11 1656	MICHAUT	Jacques	Pierre	GREVY	Anne	
o	19 11 1656	ROUHIER	François	Claude	POISET	Claudia	
o	31 12 1656	ROMAIN	Bonaventu	Philibert	PELETIER	Claude	
o	01 01 1657	SIMON	Odete	Theobald	DOUOTIER	Claude	
o	09 02 1657	VAUCHIER	Claude Fr	Jean	CLERGET	Jeanne	
o	11 02 1657	URTA	Anne Deni	Claude	GUIGUE	Claude	
o	16 02 1657	CHUPIET	Bonaventu	Denis	ROUHIER	Claude	CHAMPVANS
o	26 02 1657	PARRENIN	François	Jacques	MOUREY	Claude	
o	01 03 1657	MICHAUT	Marie	Toussaint	BALAND	Claude	
o	19 03 1657	JACOB	Jacquette	Raymond J	ROMAIN	Catherine	
o	25 03 1657	BARBIER	Claude	Claude	SERRUROT	Jaquette	
o	07 04 1657	BRIOT	Anatoile	Marc	LE BAUT	Jeanne	
o	12 04 1657	GOUVERNE	Jean Bapt	Jacques	ROUSSEL	Claude	
o	13 04 1657	BONYON	François	Denis	MOCERNAY	Claude	
o	13 04 1657	COR... ?	Théobald	Jean	PETET	Marguerit	
o	16 04 1657	ROUHIER	Jacques	Jacques	VIBELET	Jeanne	
o	07 06 1657	GUIGNARD	Pierre Fr	Constanti	VAISSE	Jeanne	
o	04 07 1657	PERNOT	Claude Fr	Simon	SIMON	Claude	MONNIERES
o	06 07 1657	LAVRU	Jean	Simon	PERNOT	Blaise	
o	09 07 1657	VIVERGE	Jean Fran	Jean	GOURRY	Jeanne	
o	02 08 1657	GUENIOT	Madeleine	Claude	SUCRE	Anne	
o	08 08 1657	ROUHIER	Joseph	Bonnavent	BASSON	Bénigne	
o	23 09 1657	PETET	Jean	Jean			
o	29 09 1657	SENECHAL	Claude Ig	Jean	CORNU	Milande	
o	17 10 1657	GODARD	Nicolas	Denis	MATORMET	Jeanne	
o	28 10 1657	ROUHIER	Jacques I	Anatole	SENOTEY	Charlotte	
o	03 12 1657	GREVY	Claude	Jean	COURTOT	Denise	
o	12 12 1657	FLORENSON	Jean Clau	Jean	ROLLET	Antoinett	
o	12 12 1657	FLANDROZ	Jean Clau	Jean	ROLET	Antoinett	MONNIERES
o	16 12 1657	MITENNE	Sébastien	Gerard	BOUGAUT	Denise	
o	14 01 1658	VIVERGE	Bon	Nicolas	BARBIER	Christoph	

	Date	Nom	Prénom	Père	Mère	Conjoint	Origine
o	20 01 1658	BONYON	Claude	Balthazar	BRENNE	Claudine	
o	21 01 1658	ROUHIER	Denise	Bonnavent	BRIOT	Anne	
o	29 01 1658	MUSSY	Marguerit	Martin	MAGNIN	Jeanne	
o	03 02 1658	MICHAUT	Pierre	Pierre	GREVY	Jeanne	
o	09 02 1658	ROUIER	Françoise	Claude	POISER	Claudine	CHAMPVANS
o	11 02 1658	TISSERANDE	Françoise	Michel	X	Parise	
o	17 02 1658	BOULONNIER	Anne	Denis	MOURIVAN	Anne	
o	18 02 1658	DRONOT	Claude	François	GALICE	Vivante B	
o	09 03 1658	ROUHIER	Françoise	Claude	POISET	Claudie	
o	07 04 1658	TITOT	Claude	Claude	GOTEFOSSE	Anne	
o	11 04 1658	MUGNIER	Jeanne	Jean	X	Benoite	
o	13 04 1658	BRETON	Claude	Pierre	CHAILLOT	Toinette	
o	15 04 1658	BONYON	Cécile	Antoine	BARNARD	Françoise	
o	15 04 1658	ROMAN	Cécile	Antoine	BERNARD	Françoise	
o	22 04 1658	ROUHIER	Barbe	Pierre	GREVY	Marguerit	
o	19 05 1658	PETET	Benigne	Theobald	LACAILLE	Anne	CHAMPVANS
o	23 05 1658	MICHAUD	Ferdinand	Toussaint	BALAND	Claudia	
o	03 06 1658	SIREJEAN	Jean	Jacques	LHERMITE	Anne	
o	10 07 1658	URTA	Anne	Gaspard	ROUSSE	Julienne	
o	14 07 1658	RAISON	Joseph	Claude	BERGIER	Anne	
o	28 07 1658	BLOY	Jacques	Vincent	MOREL	Marguerit	
o	31 07 1658	GOUENNE	Miland	Jacques	LHERMITE	Jeanne	
o	31 07 1658	GAUDUD?	Miland	Jacques	LHERMITE	Jeanne	
o	17 08 1658	ROMAIN	Barbe	Philibert	PELETIER	Claudia	
o	25 08 1658	COURBOT	Anne	Jean	POTO	Marguerit	
o	29 08 1658	VIVERGE	Pierre	Jacques	GUDRIOT	Jeanne	
o	06 09 1658	DESMO	Jeanne	Charles	CHAMPAGNE	Anne	
o	22 09 1658	DELIMAUD	Anne	François	ROUHIER	Anne	
o	05 11 1658	LABOUREY	François	Grégoire	JAQUET	Marguerit	
o	05 11 1658	VAUCHIER	Jean Clau	Jean	BERGIER	Claude	
o	10 11 1658	ROUHIER	Sébastien	Jacques	VIBELET	Jeanne	
o	22 12 1658	MONNOT	Françoise	Jean	CONTAN	Marguerit	
o	29 12 1658	MAGNET	Gaspard	Claude	DARD	Marguerit	
o	31 12 1658	GUYOT	Antoine	Antoine	DIDIER	Pierrette	
o	05 01 1659	ROGIER	Claude Fr	Humbert	LEBLANC	Jeanne	
o	17 01 1659	MOTENOT	Claude	Mathieu	BULTEY	Claudine	
o	28 01 1659	BILLARD	Philibert	André	FEBVRE	Antoinett	
o	15 02 1659	BRIOT	Claude	Marc	BAUT	Jeanne	
o	16 02 1659	JACOB	Marguerit	Raymond	ROMAIN	Catherine	
o	01 03 1659	HUGUENIN	Jacques	Jean	PERLET	Claude	
o	01 03 1659	HUGUENIN	Jean Clau	Jean	PERLET	Claude	
o	09 03 1659	GULOT	Jean	Jacques	LABRE ?	Jeanne	
o	15 03 1659	BARBIER	Françoise	Claude	X	Jacquette	
o	04 04 1659	MOUTEROT	Jacques	Adrien	COISSET	Louise	
o	17 04 1659	VIENE	Claude	Jean	GUIOT	Nicole	
o	12 05 1659	CURTI	Jeanne	Jean	NULET	Claude	
o	15 05 1659	BOUCHET	Pierre	Philippe	TESIAN ?	Pernette	
o	25 05 1659	GOUBY	Jean Jose	Jean	TOURNOIN	Jeanne	
o	10 07 1659	VIVERGE	Anne	Jean	GOURRY	Jeanne	
o	29 07 1659	POINTURIER	Ignace	Claude	GRANDTIBAL	Françoise	
o	29 07 1659	GOUDELIER	François	Pierre	MAILLOTTE	Claude	
o	03 08 1659	POINTA	Henriette	Pierre	NOBLET	Légère	
o	14 08 1659	LOVERET	Antoine	Pierre	FÉLIN	Denise	
o	03 09 1659	MICHAUD	Claude	Toussaint	BALAND	Claude	
o	09 10 1659	MITAINE	Joseph	Girard	BOUGAUD	Denise	
o	11 10 1659	PEREUR	Anne	Jean	PERIER	Françoise	
o	28 10 1659	GERBAINE	Claude An	Jean	CHEN.UT	Anne	
o	21 11 1659	GUIGNARD	Pierre	Constant	VAISSE	Jeanne	
o	23 11 1659	GUENIOT	Jean Séba	Claude	SURRET	Anne	
o	07 12 1659	PERET	Anne	Jean	COURBOT	Anne	
o	24 01 1660	ROUHIER	Jeanne	Bonnavent	BOSSON	Bénigne	
o	28 01 1660	MATROT	Joseph	Pierre	GERBAINE	Jeanne	
o	30 01 1660	LACAILLE	Françoise	Antoine	COURBOT	Françoise	
o	08 02 1660	SIREJEAN	Françoise	Charles	CHUPIET	Françoise	
o	16 02 1660	MYNNARD	Jean Bapt	Claude	TRUCHET	Anne	
o	23 02 1660	GERBAINE	Claude Fr	Philibert	ROUHIER	Françoise	
o	23 02 1660	PERNOT	Sébastien	Simon	SIMON	Claudine	
o	03 04 1660	ROUHIER	Jean	Pierre	GREVY	Marguerit	

	Date	Nom	Prénom	Père	Mère	Conjoint	Origine
o	04 04 1660	SPRINGOT	Jean Bern	Sébastien	DELCEY	Mauricett	
o	30 04 1660	HURTARD	Sébastien	Claude	GUIGUE	Claudine	
o	03 05 1660	PELERIN	Anne Jose	Cyr	BOUGUENET	Claire	
o	04 06 1660	HUGUENET	Jeanne Fr	Antoine	LABBE	Jaquette	
o	14 06 1660	FERMOUCHE	Ferdinand	Antoine	BIAN	Magdelein	
o	11 07 1660	MICHAUD	Claude Jo	Pierre	GREVY	Jeanne	
o	08 08 1660	VIVERGE	Claudine	Jacques	GUENIOT	Jeannette	
o	21 08 1660	ROUHIER	Jean Clau	Jacques	VIBELET	Jeanne	
o	26 08 1660	LONNOT	Marguerit	Nicolas	POICELAY	Marie	
o	30 08 1660	BARBIER	Antoine	Claude	SERRUROT	Jacqua	
o	04 09 1660	LOUVET	Victoire	Pierre	FOELIN	Denise	
o	05 09 1660	MATY	François	Vivant	GRASSOT	Isabelle	
o	08 09 1660	POINTA	Reine	Pierre	NOBLET	Légère	
o	19 09 1660	GOUENE	Claude	Jacques	LHERMITE	Jeanne	
o	26 09 1660	BOY DUVERN	Charlotte	François	GOLOT	Claude	
o	11 10 1660	VOISET	Alice	Ferdinand	TITOT	Barbe	
o	12 10 1660	BEUCHET	Jacques	Philippe	DAREOA ?	Pernette	
o	26 10 1660	LOINUET	Marguerit	Nicolas	POINLAY ?	Marie	
o	03 11 1660	FLORENTON	Constanti	Jean	ROLET	Antoinett	
o	14 12 1660	GUION	Amédée	+ Claude	CHAULIN ?	Françoise	
o	21 12 1660	JULOT	Sébastien	Jacques	LABRÉ	Jeanne	
o	06 01 1661	ROMAIN	Catherine	Philibert	PELETIER	Claude	
o	10 01 1661	SIREJEAN	Jacques	Jacques	LHERMITE	Anne	
o	23 01 1661	PIARD	Claude	Jacques	PIARD	Jeanne	
o	23 01 1661	PIARD	Claude Ni	Jacques	PIARD	Jeanne	
o	26 01 1661	TITOT	Jacques	Claude	GATEFOUSSI	Anne	
o	05 02 1661	HURTARD	Jean Bapt	Gaspard	ROUSSEL	Gillette	
o	10 02 1661	DELIVRANT	Françoise	François	ROUHIER	Anne	
o	13 02 1661	PETET	Jacques	Théobald	LACAILLE	Anne	
o	03 03 1661	RAGNY	Claude	X ?	JEUNOT	Anne	MONNIERES
o	25 03 1661	MATROT	Marguerit	Pierre	GERBAINE	Jeanne	
o	26 03 1661	GRANGIER	Claudie S	Jean	COFFIN	Bénigne	
o	03 04 1661	VAUCHIER	Françoise	Jean	BERGIER	Clauda	
o	06 04 1661	SIREJEAN	Jacques	Charles	CHIPIET	Françoise	
o	26 04 1661	MARTENOT	Jean	Vivant	GUILLON	Magdelein	
o	12 05 1661	SORLIER	François	Noë	SERVANT	Antoinett	
o	14 05 1661	VIENNEY	Marguerit	Jean	GUIOTTE	Nicole	
o	14 05 1661	JOLY	Gaspard	Benoit	VERDUN	Françoise	
o	01 06 1661	DORIOT	Antoinett	François	BORENEAU	Huguette	
o	22 06 1661	HUGUENIN	Clauda	Jean	PICLET	Clauda	
o	22 06 1661	HUGUENIN	Clauda	Jean	PICLET	Claude	
o	03 07 1661	BARBIER	Françoise	Jacques	ROLET	Jeanne	
o	08 07 1661	FERMOUCHE	Jeanne	Antoine	BEAU	Magdelein	
o	12 07 1661	GUIOT	Denis	Antoine	DIDIER	Pierrette	
o	17 07 1661	COURBOT	Pierre	Jean	PESET	Marguerit	
o	21 07 1661	JACQUOT	Jeanne Ba	Rémond	ROMAIN	Catherine	
o	22 08 1661	DOIEN	Jeanne Fr	Robert	NOTELLE	Catherine	
o	28 08 1661	MINARD	Madeleine	X	POILLOT	Lazare	
o	04 09 1661	MITAINE	Étienne	Gerard	BOUGAU	Denise	
o	04 09 1661	VIVERGE	Jacquelin	Jean	GOURY	Jeanne	
o	05 09 1661	PEREUR	Jean	Georges	LABEURE	Charlotte	
o	25 09 1661	GOBY	Françoise	Jean	TOURNOID	Jeanne	
o	02 11 1661	GAUDAR	Jean Anto	Jacques	LHERMITE	Jeanne	
o	18 11 1661	MOREL	Jean Clau	Jean	TOURNOIS	Catherine	
o	20 11 1661	VAUNE	Pierre Cl	Antoine	CORNEAU	Pernette	
o	01 12 1661	BERNARD	Jeanne Fr	Jacques	BRANARD	Catherine	
o	25 12 1661	GRENOT	Jean	Pierre	RAFOL	Claudie	
o	08 01 1662	DELACRA	Jeanne	Philibert	CHANUZ	Simone	
o	11 01 1662	BRIOT	Jeanne Fr	Marcian	BERA	Jeanne	
o	18 01 1662	BRETON	Jacqua	Pierre	CHAILLOT	Antoinett	
o	22 01 1662	GERBAINE	Lazare	Jean	CHENOT	Anne	
o	24 01 1662	PELERIN	Jeanne	Vivand	MIGNOTTE	Jeanne	
o	24 01 1662	LONNET	Jean Bapt	Pierre	FELIN	Denise	
o	03 02 1662	GREVY	Bon	François	COURTOT	Denise	
o	22 02 1662	COURDIER	Jean Bapt	Jean	FOURNIER	Pierrette	
o	24 02 1662	BARBIER	Nicolas	Claude	SERRUROT	Jacqua	
o	03 03 1662	GERTAINE	Jeanne Fr	Philibert	ROUHIER	Françoise	
o	08 03 1662	CANTENET	Jacques	Jean	UTIGNER	Jacqua	

## Table chronologique des actes

## Paroisse de CHAMPVANS

	Date	Nom	Prénom	Père	Mère	Conjoint	Origine
o	13 03 1662	GUENIOT	Claude Fr	Claude	SUCCRE Anne		
o	17 03 1662	DESSE	Pierre	Charles	CHAMPAIGNE Anne		
o	27 03 1662	GAUDELIER	Clauda	Pierre	MAILLOT Claudie		
o	05 04 1662	MICHAUD	Anne Clau	Toussaint	BALAND Claudie		
o	14 04 1662	MACHURET	Anne	Claude	GALMIER Denise		
o	23 04 1662	X	Anne	Antoine	COURTOT Françoise		
o	01 05 1662	BEUCHET	Jean Fran	Philippe	DUCRET Anne		
o	01 05 1662	VORMOT ?	Jeanne Fr	Philippe	DAVOR ? Anne		
o	26 05 1662	VOISSET	Pierre Cl	Ferdinand	TITOT Barbe		
o	25 06 1662	MATROT	Jean	Pierre	GERBAINE Jeanne		
o	15 08 1662	GRANGIER	Jean Henr	Jean	COFI...? Bénigne		
o	23 08 1662	ROUHIER	Jacques	Jacques	VIBELET Jeanne		
o	27 08 1662	ROUHIER	Claude Lo	Bonnavent	BOUSSON Bénigne		
o	28 08 1662	SIREJEAN	Clauda	Jacques	LERMITE Anne		
o	29 08 1662	VIVERGE	Joseph	Jacques	GUENIOT Jeanne		
o	12 09 1662	PEREUR	Ignace	Jean	PERNOT Françoise		
o	24 09 1662	TIXERAND	Henriette	Claude	LABESTE Jeanne		
o	24 09 1662	TIXERAND	Pierrette	Claude	LABESTE Jeanne		
o	27 09 1662	ROMAIN	Clauda	Jean	LABEURE Bonnavent		
o	04 10 1662	GRANGER	Antoine	François	TIXERANDET Catherine		
o	12 10 1662	HUGUENIN	Antoine	Jean	PICLET Claua		
o	15 10 1662	GRANGIER	Jean Henr	Jean	COFFIN Bénigne		
o	12 11 1662	PEREUR	Ignace	Jean	PERNET Françoise		
o	23 11 1662	PETERE	Claudine	Jean	COURTOT Anne		
o	23 11 1662	PETRET	Claude	Jean	COURBOT Anne		
o	08 01 1663	VIVERGE	Antoine	Jean	GOURRY Jeanne		
o	08 01 1663	VIVERGE	Antoine	Jean	GOURRY Jeanne		
o	01 02 1663	LOUVET	Claude Fr	Nicolas	PONCELET Marie		
o	14 02 1663	ANDACHE	Claude	Denis	GOY Anatoile		MONNIERES
o	24 02 1663	PELERIN	Pierre Ig	Cyr	BONGUENET Claire		
o	24 02 1663	PEREUR	Pierre Ja	Cyr	BOURGUINE Claire		
o	04 03 1663	GUIE	Anne	Jean	PAGNEAU Denise		
o	26 03 1663	PERNOT	Pierre	Simon	SIMON Claude		
o	01 04 1663	GOBY	Jean	Jean	TOURNOIS Jeanne		
o	04 04 1663	BRUN	Antoine	Marcian	BEAU Jeanne		
o	04 04 1663	BUOT	Antoine	Marc?	BAULT Jeanne		
o	12 04 1663	RAGAY	Antoinett	Claude	RIVIERE Obine		
o	20 04 1663	DOUA	Claude	François	BOZEREAU Huguette		
o	01 05 1663	RAISOZ	Claude Ig	Claude	CHANIBIA Françoise		
o	01 05 1663	RAISON	Claude Ig	Claude	CHAMBLA Françoise		
o	02 05 1663	HURTARD	Antoine	Gaspard	ROUSSOL Gillette		
o	02 05 1663	HURTARD	Antoine	Gaspard	ROUSSOT Gillette		
o	07 05 1663	LOTRI	Claude	Jacques	DUBOUT Anne		
o	07 05 1663	PETIT	Claude	Jacques	DUBOIS Anne		
o	22 06 1663	PIARD	Claude Fr	Jacques	PIARD Jeanne		
o	23 06 1663	TAVERNIER	Denise	Jean	VOISSOT Bartholom		
o	23 06 1663	TANDENIER?	Denise	Jean	VOISSOT Barthélem		
o	12 08 1663	MOREL	Jean Bapt	Jean	TOURNOIS Catherine		
o	12 08 1663	MOROT	Jean Bapt	Jean	TOURNOIS Catherine		
o	03 09 1663	DOYEN	Françoise	Robert	LHOSTEL Catherine		
o	17 09 1663	DUTREUX	Denise	Joseph	PETITOT Claude		
o	01 10 1663	ROUSSEL	Pierre	Antoine	BALAND Claude		
o	01 10 1663	ROUSSOL	Pierre	Antoine	BALAND Claudine		
o	09 10 1663	SEGUIN	Huguette	Lazare	COURTEËPEL Jeanne		
o	10 10 1663	DELIVRAN	Bon	François	ROUHIER Anne		
o	10 10 1663	DOLIMAN	Bon	François	ROUHIER Anne		
o	19 10 1663	SEGUIN	Huguette	Lazare	COURTEESPI Jeanne		MONNIERES
o	22 10 1663	GRANGIER	Jean	François	TIPERANDE Catherine		
o	22 10 1663	ROINAIZ	Denis	Philibert	PELETIER Claude		
o	22 10 1663	GRANGIER	Jean	François	TIXELANDER Catherine		
o	27 10 1663	COURBOT	Jean	André	LACAILLE Claude		
o	25 12 1663	ROMAIN	Denis	Philibert	PELLETIER Claudine		
o	27 12 1663	COURBOT	Jeanne	André	LACAILLE Claudine		
o	07 01 1664	COURDEY	Jean	François	ROY Jeanne		
o	17 01 1664	FENAUICHE	Huguette	Christian	BENUIRUE Magdelain		
o	17 01 1664	FERMOUCHE	Huguette	Antoine	BEAU Magdelain		
o	24 01 1664	BOURNOT	Marguerit	Claude	MARCHAND Françoise		
o	24 01 1664	BONNOT	Marguerit	Claude	MARCHAND Françoise		

	Date	Nom	Prénom	Père	Mère	Conjoint	Origine
o	27 01 1664	COURDEY	Jean	François	ROY	Jeanne	
o	28 01 1664	MOUQUENEA	Bernard	Pierre	MAISTRE	Jeanne	
o	30 01 1664	GRANGIET	Bonnavent	Jean	CASSIOZ	Bénigne	
o	30 01 1664	GRANGIER	Bonnavent	Jean	COFFIN	Bénigne	
o	10 02 1664	PERE	Gabriel	Théobald	LACAILLE	Anne	
o	10 02 1664	PETET	Gabriel	Théobalde	LACAILLE	Anne	
o	28 02 1664	MATIOT	Anne	Pierre	GERBAIN	Jeanne	
o	28 02 1664	MATRO	Anne	Pierre	GERBAINE	Jeanne	
o	02 03 1664	MICHAUD	Jean Igna	Pierre	GREVY	Jeanne	
o	02 03 1664	MICHAUD	Claudine	Pierre	GREVY	Jeanne	
o	02 03 1664	MICHAUD	Jean Igna	Pierre	GREVY	Jeanne	
o	04 03 1664	MICHAUD	Claude	X?	GREVY	Jeanne	
o	09 03 1664	ANDRE	Jean	Claude	GAUTHIER	Jeanne	
o	13 03 1664	LABORE	Claude Et	Grégoire	JACQUET	Marguerit	
o	13 03 1664	GUINENS?	Claudine	Jacques	PIERENET?	Jeanne	
o	13 03 1664	LABORE	Claudine	X?	JAQUE	Marguerit	
o	13 03 1664	GAUDARD	Claude	Jacques	LHERMITE	Jeanne	
o	30 03 1664	GERBAIN	Françoise	Jean	CHERNOT	Anne	
o	30 03 1664	GERBAINE	Françoise	Jean	CHENOT	Anne	
o	02 04 1664	BARBIER	Pierre	Claude	SERRUROT	Jacquette	
o	08 04 1664	MOUQUENEA	Anne	Jean	MAISTRE	Gillette	
o	22 04 1664	BARBIER	Pierre	Claude	VERMOT	Jacquette	
o	13 05 1664	POINTURIER	Gaspard	Ursin	LABORE	Jeanne	
o	13 05 1664	POINTURIER	Grégoire	Maurice?	LABORE	Jeanne	
o	15 06 1664	PETEL	Guillaume	Jean	COURTOT	Anne	
o	15 06 1664	PETOT	Guillaume	Jean	COURBOR	Anne	
o	18 06 1664	CHOY	Anne Fran	Pierre	BABILLOT	Jeanne	MONNIERES
o	28 06 1664	ROUHIER	Jean Bapt	Anatoile	BURETEAU	Claude	
o	28 06 1664	ROUHIER	Jean Bapt	Anatole	BOURDEAU	Claudine	
o	07 07 1664	POLDIN?	Barbe	Cyr	BOUGUINER	Claire	
o	17 07 1664	VENERIC	Barbe	Philibert	BOUGUERNE	Claire	
o	03 08 1664	JAQUOT	Jeanne	Reymond	VERNAY	Catherine	
o	03 08 1664	JAQUOT	Jean	Remond	ROMAIN	Catherine	
o	17 08 1664	ROMAIN	Denise	Jean	LABORE	Bonnavent	
o	17 08 1664	ROMAIN	Denise	Jean	LABORE	Bonnavent	
o	31 08 1664	DUBOUT	Denise	Jean	TOUCHERET	Anne	
o	31 08 1664	DUBOUT	Claudine	Jean	TOUCHERET	Anne	
o	31 08 1664	DUBOUR	Denise	Jean	TRUCHAU	Anne	
o	31 08 1664	DUBOUR	Claudine	Jean	TRUCHAU	Anne	
o	18 09 1664	MOIDE	Jean	Ferdinand	TITOT	Barbe	
o	18 09 1664	X	Jean	Ferdinand	TITO	Barbe	
o	04 10 1664	SENECHAL	Désirée	Trinas	SANRIEY	Marguerit	
o	04 10 1664	SENECHAL	Désiré	Thomas	RAMEY	Marguerit	
o	07 10 1664	ROUHIER	Antoine	Jacques	VIBELET	Jeanne	
o	07 10 1664	ROUHIER	Antoine	Jacques	VIBELET	Jeanne	
o	17 10 1664	SIREJEAN	Anne	Jacques	PERMITE	Anne	
o	17 10 1664	SIREJEAN	Anne	Jacques	LHERMITE	Anne	
o	11 11 1664	CAUCHERE	Jean	Jean	UTIGUET	Jacqua	
o	11 11 1664	MARTENOT	Sébastien	Vivant	GUILLOZ	Madeleine	
o	11 11 1664	CATHENE	Jean	Jean	MIGUE?	Jacquette	
o	11 11 1664	MATELOT?	Sébastien	Vivand	GUILLON	Magdelein	
o	24 11 1664	GOVENET	Jeanne	Benoît	GUILLOZ	Jeanne	
o	24 11 1664	GOURNER?	Jean	Bénigne	GUILLON	Jeanne	
o	15 12 1664	TRICALIN	Jean Jose	Gabriel	PENUCHE	Simone	
o	15 12 1664	NICOLIN	Jean Jose	Gabriel	PERRUCHE	Simone	
o	25 12 1664	GRENET	Pierre	Pierre	REFON	Claude	
o	04 01 1665	VIBELET	Claude Ja	Jacques	PAPOT	Françoise	
o	04 01 1665	VIBELET	Claudine	Jacques	PAPER	Françoise	
o	05 01 1665	DOIEN	Jeanne	Robert	NOUELLE	Catherine	MONNIERES
o	21 02 1665	GREVY	Anne	Jean	COURTOT	Denise	
o	21 02 1665	GUENIOT	Pierre	Claude	SU.ON ?	Anné	
o	24 02 1665	GREVY	Anne	Jean	COURTOT	Denise	
o	25 02 1665	LOUVET	Elizabeth	Nicolas	ROUSSELET	Marie	BYARNE
o	27 02 1665	GUENIOT	Pierre	Claude	SACIE	Anne	
o	07 03 1665	HUGUENIN	Claude	Jean	PICLET	Claude	
o	15 03 1665	MATROT	Pierre	Pierre	GERBAIN	Jeanne	
o	15 03 1665	MAMOT	Pierre	Pierre	GERBAINE	Jeanne	
o	16 04 1665	ROYER	Emilian	Bonnavent	BASSON	Bénigne	



## Table chronologique des actes

## Paroisse de CHAMPVANS

	Date	Nom	Prénom	Père	Mère	Conjoint	Origine
o	16 04 1665	ROUHIER	Aimilien	Bonnavent	BASSON	Bénigne	
o	23 04 1665	HURTARD	Jeanne	Jean	BOURDON	Denise	
o	26 04 1665	HURTARD	Jeanne	Jean	BORDON	Denise	
o	11 05 1665	PERNEIN	Pierre	Jean	PERNENCET	Françoise	
o	12 05 1665	PEREUR	Pierre	Jean	PERNOT	Françoise	
o	13 05 1665	DUCHET	Antoinett	Joseph	PETITE	Claude	
o	14 05 1665	COURDIER	Jacques	Jean	TOURNOIS	Pierrette	
o	27 05 1665	RAISON	Jeanne	Claude	CHAMBIA	Françoise	
o	27 05 1665	RAISON	Jeanne	Claude	CHAMBIA	Françoise	
o	07 06 1665	ROUCHAN	Henri	François	ROY	Jeanne	
o	07 06 1665	POIFOULOT	Anne Jean	Bernard	THEVENOT	Vincente	
o	07 06 1665	CORDO-BOU	Henri	François	ROY	Jeanne	
o	07 06 1665	POILFOULOT	Anne Jean	Bernard	THEUBOT	Vivande	
o	08 06 1665	MICHAUD	Gillette	Toussaint	BALAND	Claude	
o	08 06 1665	MICHAUD	Gillette	Toussaint	BALAND	Claudine	
o	21 06 1665	BAITAN	Antoine	Philibert	GAUTIER	Huberte	
o	21 06 1665	BATEAU	Antoine	Philibert	JAUTIER	Huberte	
o	19 07 1665	PERNOY?	Adrienne	Toussaint	CLERGET	Anne	
o	19 07 1665	PERNOY?	Adrienne	Toussaint	CLERGET	Anne	
o	06 08 1665	GAUBY	Claude	Jean	TOURNOIS	Jeanne	SAMPANS
o	17 08 1665	LUCGAN	Denise	Claude	MILLET	Anne	
o	17 08 1665	LUGUE	Denise	Claude	MILLET	Anne	
o	29 08 1665	BADIZ	Guillaume	Benoit	SIGUE	Anne	
o	29 08 1665	BUDIN	Guillaume	Benoit	VIGNIER	Anne	
o	05 09 1665	MATRA	Lazare	Claude	COURBOT	Pernette	
o	05 09 1665	MATROR	Lazare	Claude	COURBO	Pernette	
o	08 09 1665	VANNE	Marie Bar	Antoine	CORNEAU	Pernette	
o	08 09 1665	VAUNE	Marie Bar	Antoine	CORMAU	Pernette	
o	29 09 1665	PETIT	Claude	Jacques	DUBOIER	Anne	
o	29 09 1665	PETIT	Claude	Jacques	DUBOIS	Anne	
o	02 10 1665	DUBOURG	Anne	Jean	TRUCHERET	Anne	
o	02 10 1665	DUBOURG	Anne	Jean	FOURCHEUR	Anne	
o	04 10 1665	ROMAIN	Bon	Jean Fran	LABORE	Bonnavent	
o	04 10 1665	ROMAIN	Bon	Jean	LABORE	Bonnavent	
o	18 10 1665	BOUSSU	Denis	Claude	BILLY	Marcianne	
o	18 10 1665	BOUSSA	Denis	Claude	BILLY	Marianne	
o	20 10 1665	VAUCHIER	Pierre	Jean	BERGIER	Claude	
o	22 10 1665	LACAILLE	Jean	Antoine	COURBOT	Françoise	
o	22 10 1665	LACAILLE	Jean	Antoine	X?	Françoise	
o	27 10 1665	PIARD	Henriette	Jacques	PIARD	Jeanne	
o	01 11 1665	MOREL	Claude	Jean	FOURNOY	Catherine	
o	01 11 1665	MOROT	Claudine	Jean	TOURNOI	Catherine	
o	05 11 1665	GRANGUES	Jacques	François	TIPIRANERD	Catherine	
o	05 11 1665	GRANGUES?	Jacquotte	François	TIXEGAUCDES	Catherine	
o	17 11 1665	SENECHAL	Claude	Thomas	SANNAY	Marguerit	
o	17 11 1665	SENECHAL	Claude	Thomas	VANNEY	Marguerit	
o	25 11 1665	HEURTARD	Claudine	Gaspard	ROUSSEL	Gillette	
o	25 11 1665	HURTARD	Claude	Gaspard	ROUSSOT	Gillette	
o	09 12 1665	FICQUET	Pierre	Claude	LABORE	Marguerit	
o	09 12 1665	FRIQUET	Pierre	Claude	LABORE	Marguerit	
o	13 12 1665	GERBAIN	Émilande	Jean	SERGOT	Anne	
o	13 12 1665	GERBAINE	Émilande	Jean	BÉCHOT?	Anne	
o	21 12 1665	VIVERGE	Barbe	Jean	GOURRY	Jeanne	
o	21 12 1665	ROUSSEL	Victoire	Antoine	BALAND	Claude	
o	21 12 1665	VIVERGE	Barbe	Jean	T..OMY?	Jeanne	
o	21 12 1665	ROUSSOT	Victoire	Antoine	BALAND	Claudine	
o	05 01 1666	BERNARD	Pierre	Jacques	ROUSSEL	Claude	
o	21 01 1666	ROMAIN	Anne Anto	Guillaume	COFIN	Bénigne	
o	21 01 1666	ROMAIN	Anne Anto	Guillaume	COFIN	Bénigne	
o	06 02 1666	MARICHOT	Philibert	Vivant	GUILLOT	Magdelein	
o	06 02 1666	MARTELOT	Pierre	Vivant	GUILLOT	Magdelein	
o	10 02 1666	GREVY	Jacques Q	Jacques	PERNIN	Françoise	
o	16 03 1666	LABORE	Claude Et	Bon	BONIOZ	Barbe	
o	16 03 1666	LABORE	Claudine	Bon	BONIN	Barbe	
o	18 03 1666	SIMON	Jacques	Theobald	PERNOT	Antoinett	
o	14 04 1666	MACONNEAU	Elizabeth	Pierre	MAITRE	Jeanne	
o	15 04 1666	BARBIER	Marguerit	Anathoile	CAUCHET	Claude	
o	15 04 1666	BARBIER	Marguerit	Anatoile	LAUCHER	Claudine	

## Table chronologique des actes

## Paroisse de CHAMPVANS

	Date	Nom	Prénom	Père	Mère	Conjoint	Origine
o	17 04 1666	BATOR	Denis	Louis	FRIARD?	Françoise	
o	17 04 1666	BATAUD	Denis	Louis	FEBURE	Françoise	
o	20 04 1666	LAUCHET	Claude	Claude	MAITRE	Jeanne	
o	20 04 1666	LAUCHET	Claudine	Claude	MAISTRE	Jeanne	
o	21 04 1666	CHUPIET	Antoine	Claude	BALAND	Gillette	
o	21 04 1666	CHUPIET	Antoine	Claude	BALAND	Gillette	
o	25 04 1666	HURTARD	Jean	Marcel	GRIGOIRE	Catherine	
o	25 04 1666	CHAPOUTOT	Françoise	Jean	DANTIN	Clauda	
o	29 04 1666	MINARD	Jean	Abraham	BOITTRIN	Lazare	
o	15 06 1666	ROI...?	Marie Mad	Sébastien	GOUBY	Claire	
o	26 06 1666	HEURTARD	Pierre	Jean	BOUIDOZ	Denise	
o	26 06 1666	HURTARD	Pierre	Jean	BOURDON	Denise	
o	04 07 1666	GOURRY	Jean Fran	Jean	COURTOT	Denise	
o	04 07 1666	GREVY	Jean Fran	Jean	COURTOT	Denise	
o	15 08 1666	ROUHIER	Jaquette	Bonnavent	BASSON	Bénigne	
o	15 08 1666	ROUHIER	Pierrette	Bonnavent	BASSON	Benoite	
o	15 08 1666	ROUHIER	Jacquotte	Bonnavent	BASSON	Bénigne	
o	15 08 1666	ROUHIER	Pierrette	Bonnavent	BASSON	Bénigne	
o	02 09 1666	MICHAUD	Anne	Pierre	GREVY	Jeanne	
o	02 09 1666	MICHAUD	Anne	Pierre	X	Jeanne	
o	08 09 1666	GUENIOT	Reine Bon	Claude	SUCRIS	Anne	
o	08 09 1666	DUIMOT?	Reine Bon	Claude	HUR..?	Anne	
o	09 09 1666	SIREJEAN	Pierre	Charles	CHUPIER	Françoise	
o	09 09 1666	SIREJEAN	Pierre	Charles	CHUPIET	Françoise	
o	14 10 1666	FUITE?	Jean	André	POIET	Delphine	
o	14 10 1666	COURTO	Jean	André	POIS	Delphine	
o	19 10 1666	COURDET	Jean	François	ROY	Jeanne	
o	19 10 1666	COURDEY	Jean	François	ROY	Jacquelin	
o	25 10 1666	REY	Nicolas	Toussaint	X	Anne	
o	25 10 1666	PERNOY?	Nicolas	Toussaint	X	Anne	
o	28 10 1666	TRIDOT	Jean	Jean	GODARD	Claudine	
o	28 10 1666	TUDOR	Jean	Jean	DODAU	Claudine	
o	31 10 1666	BURDIN?	Jeanne Fr	B...?	GUIGUE	Anne	
o	31 10 1666	BUDIN	Jeanne Fr	Benoit	VIGNIE	Anne	
o	01 11 1666	ROUHIER	Toussaint	Jacques	VIBELET	Jeanne	
o	01 11 1666	ROUHIER	Toussaint	Jacques	VIBELLOT	Jeanne	
o	05 12 1666	POISOLU	Jean Bapt	Bernard	THERUHET?	Vivande	
o	05 12 1666	POILFOLOT	Jean Bapt	Benoit	THEVENOT	Vivande	
o	31 12 1666	ROUGET	Charlotte	Claude	CLAIROT	Andrée	
o	31 12 1666	ROUGER	Charlotte	Claude	CLAIRET	Amédée	
o	23 01 1667	FERMOUCHE	Claude	Antoine	BEAU	Madeleine	
o	23 01 1667	FIMOURGE	Claudine	Antoine	BAUR	Madeleine	
o	27 01 1667	GIRARDOT	Denise	Claude	MAILLOT	Claude	
o	27 01 1667	GIRARDOT	Denise	Claude	MAILLOT	Claudine	
o	28 01 1667	BARBIER	Gabriel	Claude	SERRUROT	Jacquette	
o	28 01 1667	BARBIER	Gabriel	Claude	VERMOT	Jacquotte	
o	01 02 1667	BOUSSU	Françoise	Claude	BILLY	Marciane	
o	03 02 1667	BOUSSU	Denise	Claude	BILLY	Marianne	
o	06 02 1667	DOINER	Jeanne	Antoine	BONIN	Pierrette	
o	07 02 1667	PATINET	Jeanne	Antoine	BONY	Pierrette	
o	12 02 1667	ROMAIN	Pierre	Guillaume	COFFIS	Bénigne	
o	12 02 1667	ROMAIN	Pierre	Guillaume	COLIN	Bénigne	
o	28 02 1667	VOISSE	Jacques	Ferdinand	TITOT	Barbe	
o	28 02 1667	VOISSOT	Jacques	Ferdinand	TITOT	Barbe	
o	08 03 1667	POINTURIER	Barbe	Maurice	LABORE	Jeanne	
o	08 03 1667	POINTURIER	Barbe	X?	LABORE	Jeanne	
o	20 03 1667	BATAU	François	Louis	FAIARE	Françoise	MONNIERES
o	20 03 1667	BATAU	François	Louis	FAIVRE	Françoise	
o	21 03 1667	PIERRE	Marthe Ig	Jacques	DUBOUET	Anne	
o	21 03 1667	PETIT	Marthe Ig	Jacques	DUBOIS	Anne	
o	26 04 1667	GERBAIN	Magdelein	Philibert	ROUHIER	Françoise	
o	26 04 1667	GERBAINE	Magdelein	Philibert	ROUHIER	Françoise	
o	04 05 1667	FRIGUET	Jean	Jean	LABORE	Marguerit	
o	04 05 1667	FRIQUET	Jean	Jean	LABORE	Marguerit	CHAMPVANS
o	01 06 1667	MATROT	Milande	Pierre	GERBAIN	Jeanne	
o	01 06 1667	MAHOR?	Milande	Pierre	GERBAINE	Jeanne	
o	06 06 1667	MATROT	Jeanne De	Claude	COURBOT	Pernette	
o	06 06 1667	MAHOR?	Jean Deni	Claude	COURTOT	Pernette	

	Date	Nom	Prénom	Père	Mère	Conjoint	Origine
o	13 06 1667	GOUERRI	Claude	Jacques	LHERMITE Jeanne		
o	14 06 1667	PELERIN	Guy	Cyr	BOUQUENET Claire		
o	14 06 1667	DOUDU	Claude	Jacques	LHERMITE Jeanne		
o	04 07 1667	JOYVOT	Françoise	Remond	ROIN Catherine		
o	04 07 1667	JACQUOT	Françoise	Fernand	ROMAIN Catherine		
o	23 07 1667	DOUA	Philippe	François	BOZILLARD Huguette		MONNIERES
o	25 07 1667	DOIRA	Philippe	François	BOZILLARD Huguette		
o	30 07 1667	ROUHIER	Louise	Anathoile	BARETEMA Claude		
o	30 07 1667	ROUHIER	Louise	Anatoile	BOURDEAU Claudine		
o	05 08 1667	PELET	Anne	Theobald	LACAILLE Anne		
o	15 08 1667	POTET	Anne	Théobalde	LACAILLE Anne		
o	28 08 1667	SIREJEAN	Jeanne	Jacques	LHERMITE Anne		
o	28 08 1667	SEGUIN	Etiennett	Lazare	COURTEESPI Jeanne		
o	28 08 1667	SIREJEAN	Jeanne	Jacques	LERMITE Anne		
o	28 08 1667	SEGMAY?	Etiennett	Lazare	COURTET Jeanne		
o	11 09 1667	GRANGIER	Jeanne	François	TIPERANDET Catherine		
o	11 09 1667	DOSIEN?	Poncette	Robert	ANATELLE Catherine		
o	11 09 1667	GRANGIER	Jeanne	François	TIXERANDE Catherine		
o	11 09 1667	DOIDY	Ponceta	Robert	ANATOLLE Catherine		
o	01 10 1667	MOREL	Marguerit	Jean	TOURNOIET Catherine		
o	10 10 1667	MOROL	Marguerit	Jean	TOURNIER Catherine		
o	24 10 1667	COUABEAU	Pierre	André	POIX Delphine		
o	24 10 1667	COURBER	Pierre	André	POIS Delphine		
o	15 11 1667	MARTENOT	Denis	Vivant	GUILLOZ Magdelain		
o	15 11 1667	MARTENOT	Denis	Vivant	GUILLOZ Magdelein		
o	23 11 1667	SIREJEAN	Françoise	Charles	CHUPIET Françoise		
o	23 11 1667	SIREJEAN	Françoise	Charles	CHUPIER Françoise		
o	02 03 1668	COTHERET	Jeanne Pi	Nicolas	HUGUENOT Antoinett		
o	02 03 1668	COUDIER	Jeanne Pi	Nicolas	HUGUENOT Antoinett		
o	08 03 1668	ROMAIN	Claude	Jean	LABORE Bonnavent		
o	08 03 1668	ROMAIN	Claude	Jean	LABORE Bonnavent		
o	01 04 1668	TOURNIER	Jeanne	Symphorie	PITET Marguerit		
o	06 04 1668	FOURNIER	Jean	Symphorie	PELET Marguerit		
o	19 04 1668	GRAPPIN	Jeanne	Sébastien	COINTOT Rosé		
o	19 04 1668	GRAPPAIN	Jeanne	Sébastien	COURTOT X?		
o	01 05 1668	COTHERET	Ignace	Jean	MIGUEY Jacqua		
o	16 05 1668	TISSIER	Jean	Jean	GRANIER Claudie		
o	16 05 1668	TIXIER	Jean	Jean	PIONIER? Claudine		
o	21 05 1668	HURTARD	Ignace	Jean	BOURDON Denise		
o	27 05 1668	COLENE?	Ignace	Jean	VLIGNY Jacquotte		
o	27 05 1668	HURTARD	Ignace	Jean	BOURDON Denise		
o	08 06 1668	LANGEZ	Jean	Claude	MUTROS Jeanne		
o	08 06 1668	LAUCHER	Jean	Claude	MAISTRE Jeanne		
o	24 06 1668	VIVERGE	Anne	Jean	SAURY Jeanne		
o	24 06 1668	VIVERGE	Anne	Jean	GOURY Jeanne		
o	04 07 1668	PELERIN	Marthe Ig	Cyr	BOUGUENOZ Claire		
o	04 07 1668	B..?	Marthe Ig	Cir	BOUGUAUD Claude		
o	11 07 1668	CHEMNINEY	Anne	Claude	PARIER Antoinett		
o	12 07 1668	CHEMINEE	Anne	Claude	PARIS Antoinett		
o	15 07 1668	GREVY	Désirée	Jean	COUTOT Denise		
o	15 07 1668	..ITUY?	Désirée	Jean	COURBOT Denise		
o	24 07 1668	MILLOT	Claude	Philibert	PANTILLON Claude		
o	24 09 1668	MILLO?Z	Claude	Philibert	PAUTILLON Claudine		
o	30 09 1668	LOANEN?	Charles P	Nicolas	ROBERT Bernadett		
o	30 09 1668	LAUVRU	Charlotte	Nicolas	ROHU? Benoit		
o	01 11 1668	ODOT	Jean	Denis	ODOT Anne		
o	11 11 1668	ODOT	Jean	Denis	ODOT Anne		
o	20 11 1668	VAUNE	Toussaint	Antoine	COMEAU Pierrette		
o	22 11 1668	VANNE	Toussaint	Antoine	CORNIER Pernette		
o	30 11 1668	BARBIER	Jean Bapt	Anatoile	LAUCHET Claude		
o	30 11 1668	BARBIER	Jean Bapt	Anatole	LAUCHOT Claudine		
o	08 02 1669	POINTURIER	Pierre	M...?	LEBARD Jeanne		
o	28 02 1669	POINTURIER	Pierre	Maurice?	LABORE Jeanne		
o	21 04 1669	LABORE	Claude	Bon	BANNION Barbe		
o	22 04 1669	CHUPIER	Jacques	Claude	BALAND Gillette		
o	23 04 1669	VOISSET	Marguerit	Ferdinand	TITOT Barbe		
o	23 04 1669	FRIG...?	Denise	Claude	LABORE Marie		
o	27 04 1669	LABORE	Claudine	Bon	BOIMOZ Barbe		

	Date	Nom	Prénom	Père	Mère	Conjoint	Origine
o	28 04 1669	GUIGUE	Denise	Claude	LABORE	Marguerit	
o	30 04 1669	CASISDOL?	Marguerit	Ferdinand	TITOT	Barbe	
o	22 05 1669	CHUPIET	Jacques	Claude	BALAND	Gillette	
o	30 05 1669	JEUNOT	Anne Fran	Pierre	LONGCHAMP	Marie	
o	30 05 1669	JUNOT	Pierre Fr	Pierre	LONCHAMP	Marie	
o	19 06 1669	ROMAIN	Jeanne Fr	Jean	LABORE	Bonnavent	
o	19 06 1669	ROMAIN	Jeanne Fr	Jean	LABORE	Bonnavent	
o	25 06 1669	CORDIER	Jean	François	ROY	Jeanne	
o	25 06 1669	COURDEY	Jean	François	ROY	Jeanne	
o	07 07 1669	CADOT	Françoise	Jean	MOWETS?	Catherine	
o	28 07 1669	ROUHIER	Pierre	Jacques	VIBELLOT	Jeanne	
o	10 09 1669	FAINOT	Edmond	Lazare	MILLOT	Jacquette	
o	15 09 1669	POLLE?	Claude Fr	Jacques	DOPARDITU?	Jeanne	
o	24 10 1669	SENECHAL	Jean	Thomas	SONNAY	Marguerit	
o	29 10 1669	CHEMINEE	Charlotte	Claude	PARIS	Antoinett	
o	04 11 1669	LAUCHA	Claude	Jan Clau	DAMBIZ	Catherine	
o	25 11 1669	SEGU	Jean Clau	Jacques	VOSON	Nicole	
o	18 12 1669	HUGUENIN	Anne	Jean Clau	SIMON	Odette	
o	13 01 1670	DOUARD	Jacques	François	BOZILLON	Huguette	
o	13 01 1670	DOUARD	Jacques	François	BOSUDEAU?	Marguerit	
o	09 02 1670	HURTARD	Sébastien	Jean	BOURDON	Denise	
o	09 02 1670	HURTARD	Sébastien	Jean	BOURDON	Denise	
o	14 03 1670	JEUSNOT	Renobert	Claude	LONCHAMP	Michelle	
o	14 03 1670	JEUTNOT	Renobert	Claude	LONCHAMP	Michele	
o	29 03 1670	GUCHIOT	Claude Fr	Claude	SUCRE	Anne	
o	29 03 1670	GUENIOT	Claude Fr	Claude	SUCCRE	Anne	
o	03 04 1670	PELDRI?	Charlotte	Siry	BOUCQUINE?	Claire	
o	03 04 1670	THIEBAUD	Claude	Claude	PERNOT	Antoinett	
o	03 04 1670	CLERIN	Charlotte	Siry	BOUQUIN	Claire	
o	03 04 1670	X	Claude	Tiebaud	VERNOT	Antoinett	
o	26 04 1670	COURBOUT	Jacques	André	PAYET	Delphine	
o	27 04 1670	COURBOT	Jacques	André	POYER	Delphine	
o	20 05 1670	SIREJEAN	Madeleine	Jacques	LHERMITE	Anne	
o	30 05 1670	SIREJEAN	Magdelein	Jacques	LHERMITTE	Anne	
o	08 06 1670	BRUILLARD	Claude	Jean	ROUHIER	Ignace	
o	08 06 1670	BRUILLARD	Claudine	Jean	ROUHIER	Ignace	
o	26 06 1670	BERTEY	Claude De	Sulpice	MOUNOT	Gabrielle	
o	26 06 1670	BERTEY	Claude De	Sulpice	MONNOT	Gabrielle	
o	22 07 1670	ROMAIN	Marguerit	Guillaume	COFFIN	Bénigne	
o	22 07 1670	ROMAIN	Marguerit	Guillaume	COFFIN	Bénigne	
o	02 08 1670	DESBOIS	Jeanne	Benoit	FERMOUCHE	Denise	
o	14 09 1670	CANARD	Pierrette	Simon	MILLET	Pernette	
o	16 09 1670	PRODON	Claude	Lazare	COURBOT	Françoise	
o	16 09 1670	PRODON	Claudine	Lazare	COURBET	Françoise	
o	18 09 1670	COUTOT	Jean	Jean	ANNETAILLE	Catherine	
o	18 09 1670	CULOT	Jean	Jean	X	Catherine	
o	19 09 1670	LAUCHET	Gillette	Jean Clau	DAMBUN	Catherine	
o	04 10 1670	BATON	Pierre	Louis	FAIVRE	Françoise	
o	04 10 1670	BALAZ	Pierre	Louis	FEVRE	Françoise	
o	17 10 1670	BIOZ	Denis	Amédé	JEUNOT	Jeanne	
o	17 10 1670	PION	Denis	Amédé	JEUNET	Jeanne	
o	27 10 1670	BARBIER	Marie Mad	Anatoile	LAUCHET	Claudine	
o	27 10 1670	BARBIER	Marie Mag	Anatole	LOUCHET	Claudine	
o	06 11 1670	CAUTILET	Jean Clau	Jean	HUTINIET	Jacquette	
o	06 11 1670	COUTERET	Jean Clau	Jean	MUTINOT	Jacquelin	
o	20 11 1670	SEGU	Anne	Jean	VESOU	Nicole	
o	20 11 1670	SEGU	Anne	Jean	VESOU	Nicole	
o	26 11 1670	GRANGIER	Françoise	François	TIXERANDE	Catherine	
o	26 11 1670	GEUNA	François	Jean	LOIMET	Bonnavent	
o	26 11 1670	GRANGIERE	Françoise	François	TIXFRANDER	Catherine	
o	27 11 1670	GEURIA	François	Jean	LONNOT	Bonnavent	
o	30 11 1670	GERBAIN	Denise	Jean	VIENOT	Anne	
o	30 11 1670	GERBAINE	Denise	Jean	VIENOT	Anne	
o	08 12 1670	GUIGUE	Pierre	Jean Clau	LAURA	Anne	
o	14 12 1670	GUIGUE	Pierre	Jean Clau	LAVRU	Anne	
o	14 12 1670	LAVAUD	Pierrette	Simon	MILLOU	Pernette	
o	19 12 1670	LAIRCHE	Gillette	Jean Clau	DAMBIER	Catherine	
o	01 01 1671	CONDEY	Adrienne	François	ROY	Jeanne	

	Date	Nom	Prénom	Père	Mère	Conjoint	Origine
o	08 01 1671	CORDEY	Adriane	François	ROY	Jeanne	
o	08 01 1671	BRETON	Jean Prud	Jean	PEREIN	Prudence	
o	08 01 1671	BRETON	Jeanne Cl	Jean	PERIN	Prudente	
o	25 01 1671	BATAN	Jeanne Mi	Philibert	GAUTHIER	Humberte	
o	28 01 1671	BALAND	Jean Mich	Philibert	GAUTHIER	Humberte	
o	10 02 1671	DINET	Jean	Antoine	GOURY	Pierrette	
o	10 02 1671	X?	Jean	Antoine	SONIEZ	Pierrette	
o	20 02 1671	FARMOUCHE	Bénigne	Antoine	BRESSARD	Jeanne	
o	20 02 1671	X?	Bénigne	Antoine	BR..?	Jeanne	
o	28 02 1671	SIREJEAN	Pierre	Charles	CHUPIARD	Françoise	
o	28 02 1671	ROUYEZ	Pierre	Charles	CHUPIER	Françoise	
o	07 03 1671	GRENIER	Pierre Ch	Jean	CURTOZ	Denise	
o	07 03 1671	GREVY	Pierre Ch	Jean	COURTOT	Denise	
o	13 03 1671	MILLON	Gabriel	Philibert	PANTILLON	Claudine	
o	13 03 1671	MILLOZ	Gabriel	Philibert	PANTILLON	Claudine	
o	16 03 1671	BOUQUIN	Philibert	Antoine	BOUGUENET	Jeanne	
o	17 03 1671	BOUGUIN	Philibert	Antoine	BOUGAUD	Jeanne	
o	04 04 1671	JEUNOT	Claude	Constanti	BOURDON	Françoise	
o	04 04 1671	JUNOT	Claude	Constanti	BOURDIN	Françoise	
o	11 04 1671	HURTARD	Jean Bonn	Jean	BORDON	Denise	
o	12 04 1671	HURTARD	Jean Bonn	Jean	BAUDOZ	Denise	
o	27 04 1671	COUTRAY	Jeanne	Gabriel	VIELLEY	Marguerit	
o	27 04 1671	X?	Jeanne	X?	VUILLEY	Marguerit	
o	07 05 1671	LAUCHET	Marguerit	Claude	MAISTRE	Jeanne	
o	07 05 1671	LAUCHER	Marguerit	Claude	MAISTRE	Jeanne	
o	02 07 1671	CHEMINEY	Claude	Claude	PARIER	Antoinett	
o	02 07 1671	CHEMIN.GE	Claude	Claude	PARIS	Antoinett	
o	06 07 1671	LE HAYON	Léonarde	Jacques	VIRAND?	Madeleine	
o	17 07 1671	DELAHAYE	Léonard	Jacques	VERMO	Magdelein	
o	17 08 1671	MICHAUD	Claude Fr	Toussaint	JEUNIER	Jeanne	
o	17 08 1671	MICHAUD	Cclaude F	Toussaint	JOUSNIER	Jeanne	
o	05 09 1671	BARBIER	Jeanne	Jean	HURTARD	Huguette	
o	05 09 1671	BARBIER	Jeanne	Jean	HURTARD	Huguette	
o	15 09 1671	DESBOIS	Denise	Benoit	X?	Denise	
o	12 10 1671	MACONAUX	François	Pierre	MAISTRE	Jeanne	
o	25 10 1671	DU RORE	Jeanne	Jean	DU TARTRE	Elisabeth	
o	03 11 1671	PERNOT	Denis	Sébastien	PLAISONNE?	Marie	
o	05 11 1671	MONNIER	Claude Fr	Jacques	DUSLIE	Claudine	
o	18 12 1671	ROUSSET	Jean	Antoine	BALAUD	Claudine	
o	21 12 1671	HUMBERT	Claude	André	POINTURIER	Benoite	
o	21 12 1671	HUMBERT	Pierre	André	POINTURIER	Benoite	
o	10 01 1672	LOUPT	Anne Elis	François	POUX	Anne Barb	
o	12 01 1672	CANTIER	Claudine	Nicolas	X?	Antoinett	
o	18 01 1672	TRIDON	Antoinett	Robert	BABOU	Claudine	
o	28 01 1672	LABOURE	Anna	Pierre	MINOT	Pierrette	
o	31 01 1672	ROMAIN	Magdelein	Guillaume	COFFEY	Bénigne	
o	06 02 1672	DIDUY?	Gaspard	Jean	COURTOT	Denise	
o	07 02 1672	BORDON	Anne	Jean Pier	MEUNIER	Jeanne	
o	07 02 1672	JAQUIN	Marguerit	François	..GUE	Claudine	
o	10 02 1672	PARISOT	Denise	Anthoine	JULIEN	Elisabeth	
o	13 02 1672	JEUNA	Claudine	Jean	X?	Bonnavent	
o	15 02 1672	POINTURIER	Adrienne	Mamnes	LABORE	Jeanne	
o	22 02 1672	BUGOZ	Bonnavent	Edmond	JEUNOT	Jeanne	
o	13 03 1672	MEUNIER	Françoise	Jean	JULIEN	Jeanne	
o	16 03 1672	ROMAIN	Jean Bapt	Jean	LABORE	Bonnavent	
o	22 03 1672	CHUPIET	Pierre Fr	Claude	BALAN	Pierrette	
o	28 03 1672	BENOIS	Claudine	Gaspard	X	Anne	
o	02 04 1672	MALOUILLER	Bonne	Pierre	MOSSON	Catherine	
o	10 04 1672	GOBY	Denise	Jean	TOURNOIX	Jeanne	
o	13 04 1672	FAIVRE	Jean Jacq	Toussaint	X?	Jeanne	
o	18 04 1672	LABORE	Jeanne Cl	Bon	BONIEZ	Barbe	
o	17 07 1672	MOREL	Charles	Ferdinand	PETITOT	Barbe	
o	10 08 1672	SOLAZARD	Simon	Antoine	MEUNIE	Françoise	
o	08 09 1672	MACONEAU	Claudine	Jean	MAISTRE	Gillette	
o	11 10 1672	BERNARD	Françoise	Jacques	ROUSSEL	Clauda	
o	11 10 1672	LABOURAU	François	Denis	GODARD	Claudine	
o	16 10 1672	SENECHAL	Claude Ba	Thomas	VONNAY	Marguerit	
o	16 10 1672	LAUCHER	Jean Clau	Claude	MAISTRE	Jeanne	

	Date	Nom	Prénom	Père	Mère	Conjoint	Origine
o	18 10 1672	GREVI	Barbe	Jacques	PERRENIN	Françoise	
o	04 11 1672	POITTON	Claude Fr	Jean	PERRIN	Prudence	
o	10 11 1672	FRANGER?	Bon Denis	François	TYDENAU	Catherine	
o	20 11 1672	LAUCHET	Jean	Jean Clau	DAMBIÉY	Catherine	
o	23 11 1672	PARISOT	Claudine	Jean	BOISSON	Anne	
o	24 11 1672	CORDEY	Claudine	François	GAY	Jeanne	
o	29 11 1672	GERBENE	Claude Et	Jean	CHENER	Anne	
o	12 12 1672	BARBIER	Charles	Anatoile	LOUCHET	Claudine	
o	16 12 1672	BATAUT	Jean Clau	Philibert	SANTUOR?	Huberte	
o	17 12 1672	PERNAUD	Jean Séba	Georges	LABORE	Adrienne	
o	28 12 1672	FRISEZ	Pierre	Jean	LONCHAND	Reine	
o	01 01 1673	VERMAU	Marguerit	Jacques			
o	08 01 1673	CORDIER	Jacques	Jean	TOURNOIS	Pierrette	
o	09 01 1673	PRETOT	Marguerit	Philibert	MACONEAU	Philibert	
o	09 01 1673	VIBELOT	Anne	Jacques	X?	Françoise	
o	11 01 1673	HURTARD	Jacques	Jean	BOMDOY	Denise	
o	22 01 1673	DU CROS	Pierrette	Joseph	PETITE	Claudine	
o	02 02 1673	THIBAUD	Jacques	Claude	PERRENOT	Antoinett	
o	02 02 1673	GA...?	Louis	Antoine J	DOPRIN	Claude	
o	02 03 1673	GODARD	Claude Bo	Claude	GUIGUE	Charlotte	
o	12 03 1673	PIQUER	Claude Fr	François	CHEURVAU?	Jeanne Cl	
o	17 03 1673	PONSARD	Barbe	Antoine	BALAND	Claudine	
o	19 03 1673	BARBIER	Denis	Jean	HURTARD	Huguette	
o	23 03 1673	GREVY	Pierrette	Jean	COURBET	Denise	
o	25 03 1673	MAROL	Gabriel	Jean	TOURNIER	Catherine	
o	04 04 1673	IGNOZ?	Catherine	Jules?	BLANDEY	Claudine	
o	07 04 1673	CHEMERY	Mathieu	Jean	DARD	Sébastien	
o	10 04 1673	BARTOT	Claudine	François	MUSSI	Claudine	
o	10 05 1673	DURIAU	Pierre	Henri	TOURNOIS	Christian	
o	16 05 1673	PIARD	Jean Clau	Jacques	PIARD	Jeanne	
o	11 06 1673	GREVI	Barthélem	Hugues	MOURDAN	Bernarde	
o	15 06 1673	DAUTEVILLE	Suzanne	Jean	JOURDAIN	Martine	
o	16 07 1673	MICHAUD	Jeanne Ma	Toussaint	JUNIER	Jeanne	
o	02 08 1673	SERPE	Bernard	Pierre	PERSONE	Anné	
o	20 08 1673	TIRDAN?	Claudine	Charles	CHUPIET	Françoise	
o	21 08 1673	ALENOT	Philippe	Jacques	AUTRUY	Claudine	
o	27 08 1673	PITOLET	Louise Ad	Gaspard	PITOLET	Anne Cath	
o	31 08 1673	DUNOZ	Bonnavent	Pierre	LONGCHAMP	Marie	
o	19 09 1673	COULON	Anne Ther	Claude	LOUDOT	Anne	
o	30 09 1673	POLARIE?	Antoine	Cyr	MAUNIER	Guillemet	
o	07 10 1673	RAGNE	Jeanne Fr	Claude	PONSARD	Claudine	
o	08 10 1673	PAPEREY	Pierre	François	BACHENAL	Jeanne	
o	09 10 1673	JEUNOT	Jeanne He	Claude	LONCHAMPS	Michelle	
o	14 10 1673	BICHAR ?	Petronill	Gui	GIROT	Françoise	
o	05 11 1673	MARSILLY	Jean Fran	François	ROUSSOT	Françoise	
o	29 04 1674	CANARD	Claude Ch	Simon	MILLE	Pernette	
o	03 05 1674	VOISSOL	Barbe	Ferdinand	TITOT	Barbe	
o	12 05 1674	PASETON?	X?	Jacques	PEREUR	Prudence	
o	30 08 1674	MAYLOR	François	Jacques	MARDINE	Pierrette	
o	24 09 1674	VERMOT	Jacquette	Bénigné	PEREUR	Françoise	
o	25 10 1674	ALINO	Jacquette	Jacques	AUTRUY	Claudine	
o	17 11 1674	BARBIER	Charles P	Jean	HURTARD	Marguerit	
o	22 11 1674	GUIGUE	Antoinett	Jean	ROUHIER	Claudine	
o	24 12 1674	POITFOLOT?	Marie The	Étienne	JOURDAIN	Pierrette	
o	27 12 1674	PERRENOT	Renobert	Georges	LABERET	Adrienne	
o	01 01 1675	SENECHAL	Alexandri	Thomas	VENDAY	Marguerit	
o	19 01 1675	GODARD	Baltazard	Claude	BOUGOD	Charlotte	
o	19 01 1675	TUDON	Claude	Robert	BALAN	Claudine	
o	20 01 1675	CHUPIER	Jean Clau	Claude	BALON	X?	
o	13 03 1675	BOURDON	Denis Fra	Jean Pier	MEUNIER	Jeanne	
o	04 04 1675	LABOURE	Victoire	Bon	BONIOZ	Barbe	
o	12 05 1675	PONTEY?	Ignace	X	BOUDOR?	Anne	
o	19 05 1675	DELARUE?	Barbe	Pierre	MENIER	Antoinett	
o	25 06 1675	POINTURIER	Charlotte	Mammes	LABOURE	Jeanne	
o	01 07 1675	GERBAINE	Claudine	Jean	X?	Anne	
o	08 09 1675	PAPERET	François	François	BASCENAT	Jeanne	
o	02 11 1675	BARBIER	Barbe	Anatole	LAUCHET	Claudine	
o	25 12 1675	LABOURE	Marguerit	Sabastien	ROYER	Barbe	

	Date	Nom	Prénom	Père	Mère	Conjoint	Origine
o	12 01 1676	MATOUILLET	François	Pierre	MASSON	Catherine	
o	28 01 1676	DENOYSSEY	Claude	Ferdinand	TITOT	Barbe	
o	04 02 1676	LAUCHET	Charles	Claude	MAISTRE	Jeanne	
o	11 02 1676	BARBIER	Pernette	Charles	COQUET	Marguerit	
o	12 02 1676	PELERIN	Jean	Siri	NOMENET	Guilleine	
o	13 02 1676	PERNOT	Catherine	Renobert	HURTARD	Charlotte	
o	14 02 1676	DELIVRAND	Jeanne Ba	François	SUCCRE	Anne	
o	19 02 1676	BONION	Jean Pier	Milan	COUFFIN	Bénigne	
o	24 02 1676	ROYER	Pierre	François	ODY	Marie	
o	28 02 1676	GAUBI	Claude Fr	Pierre	VAUNES	Pierrette	
o	04 03 1676	MILLION	Claude	Philibert	PATILLON	Claudine	
o	25 03 1676	MICHAUD	Anne	Pierre Fr	GUIGUE	Pierrette	
o	06 04 1676	SIREJEAN	Gaspard	Charles	CHUPPIET	Françoise	
o	22 04 1676	CHEVREUX	Alix	Jean	DANDELLOT	Sébastien	
o	29 04 1676	LABOUREY	Denise	Pierre	MIGNOT	Marguerit	
o	15 05 1676	DEPANY	Emilande	Nicolas	COURTEPEY	Etiennet	
o	26 05 1676	LABORIAUX	Constanti	Denis	GAUDAR	Claudine	
o	16 06 1676	HURTARD	Aegidia	Jean	BOURDON	Denise	
o	26 06 1676	MARITOT	Claude	Jacques	LEBLANC	Claude An	
o	21 07 1676	MICHAUD	Anne	Toussaint	JUNIER	Jeanne	
o	07 08 1676	ROUSSET	Anne Igna	Antoine	BALAND	Claudine	
o	07 08 1676	ROUSSET	Prudente	Antoine	BALAND	Claudine	
o	08 08 1676	HUMBERT	Pierre?	André	PAROU	Benoite	
o	11 08 1676	SIREJEAN	Pierre	Jacques	CHERMICE	X	
o	12 08 1676	GAUDARD	Anne	Claude	GUIGUE	Charlotte	
o	24 08 1676	GAUBI	Guillaume	Jean	BRETIN	Antoinett	
o	21 09 1676	COURBET	Catherine	Mathieu	TRUCHOT	Charlotte	
o	17 10 1676	MIGNOT	Jean	Jean	VOISIN	Jeanne	
o	28 10 1676	COURDET	François	Mathieu	TRUCHET	Charlotte	
o	31 10 1676	GIBOULOT	Françoise	Jean Bapt	BERSEVOT	Claudine	
o	04 11 1676	FOURNIER	Claudie	Jean Pier	X ?	Anthoinet	
o	09 11 1676	CONTERET	Jeanne Ma	Gabriel	VIELLET	Marguerit	
o	15 11 1676	THIEBAUD	Renobert	Claude	PERNOT	Antoinett	
o	25 11 1676	BARBIER	Marie The	Antoine	LAUCHET	Claudine	
o	15 12 1676	JOURDAIN	Jacques	Jean Fran	CADOT	Jeanne Fr	
o	16 12 1676	GRIGOT	Anne Ursu	Jean	ROYER	Claudine	
o	16 12 1676	PERNOT	Jeanne Vi	Georges	LABOUREE	Adrienne	
o	18 12 1676	MATOUILLOT	Pierrette	Pierre	X?	Catherine	
o	20 12 1676	COUTERET	Arnoux	Jean	UTIGNE	Jacques	
o	20 12 1676	VIVERGE	Marie The	Charles	ROYER	Barbe	
o	14 01 1677	FEBARD	Antoine	Amédée	ROSSEL	Claudie	
o	16 01 1677	CHAZOT	François	Zacharie	MIGNOT	Marguerit	
o	22 01 1677	VIARD	Huguette	Claude	THIEBAUD	Jeanne	
o	10 02 1677	CANARD	Pierre	Simon	MEUSNIER	Pierrette	
o	22 02 1677	GUIGUE	Jeanne	Claude	MICHAUD	Désirée	
o	26 02 1677	POINTURIER	Pierre	Claude	GERBAINE	Denise	
o	07 03 1677	DAUTEVILLE	Claudie	Jean	JORDAIN	Martine	
o	23 03 1677	HURTARD	Anne	Jean	MICHAUD	Marie	
o	30 03 1677	TRIDON	Pierre	Robert	BATAUD	Claudine	
o	15 04 1677	LABOUR	Arnoul	Bon	BONION	Barbe	
o	30 04 1677	PETET	Mathieu	Théobalde	LACAILLE	Anne	
o	09 05 1677	PERISOT	Antoine	Jean	BOISSON	Anne	
o	12 05 1677	CHUPPIET	X	Claude	BALAND	Agiote	
o	15 05 1677	BOUQUIN	Ignace	Antoine	X	Reine	
o	20 06 1677	MIGNOT	Anne	Lazare	LOUVET	Denise	
o	20 06 1677	GOBI	Jean Bapt	Pierre	X?	Pierrette	
o	07 07 1677	MICHAUD	Agidea	Pierre Fr	GUIGUE	Pierrette	
o	22 07 1677	ALENOD	Claude	Jacques	AULSON	Claudine	
o	25 07 1677	GREVY	Claude	Jacques	PERRENIN	Françoise	
o	25 07 1677	PROTI	Pierre	Simon	REVEY	Jeanne	
o	25 07 1677	PERCHEVAL	Huguette	Claude	BORACHARD	Anne	
o	22 08 1677	TAMBOUR	Constanti	Jean	GAUDAR	Jeanne	
o	22 08 1677	HURTARD	Pierre	Denis	BRIOT	Catherine	
o	08 09 1677	VERMOT	Bonnavent	Bénigne	PEREUR	Françoise	
o	08 09 1677	LABOURE	Jean Clau	Sébastien	ROYER	Barbe	
o	11 09 1677	GAUDARD	Claudine	Claude An	PERNOT	Madeleine	
o	19 09 1677	DUMONT	Claude	Denis	HURTARD	Denise	
o	27 09 1677	BARBIER	Barbe	Charles	COQUET	Marguerit	

## Table chronologique des actes

Paroisse de CHAMPVANS

	Date	Nom	Prénom	Père	Mère	Conjoint	Origine
o	30 09 1677	NAVILLOT	Etienne	Pierre	LAGNAY	Christian	
o	02 10 1677	BRETON	Marguerit	Jean	PEREUR	Prudente	
o	13 10 1677	BATAUD	Madeleine	Jean	FUCHAUD	Pierrette	
o	13 10 1677	PIOT	Claude Ch	Mathieu	TITOT	Alexis	
o	03 11 1677	LAUCHET	Anne	Claude	MAITRE	Jeanne	
o	08 11 1677	LABORIAU	Claudine	Pierre	GERBAINE	Anne	
o	21 11 1677	GAUDAR	Jeanne Ba	Claude	GUIGUE	Charlotte	
o	08 12 1677	OTTE	Claudie	Toussaint	TISSERAN	Pierrette	
o	26 12 1677	DUTI POILFO	Rose	Etienne	JOURDAIN	Pierrette	



Date	Nom	Prénom	Père	Mère	Conjoint	Origine

**ACTES COMPLETS  
DES BAPTÊMES**

**2 Avril 1638**

DANJANS Claude  
fille de DANJANS Claude, originaire de TAVAU(39526) et de SIMONOT Françoise  
Par. MASSON Denis (M), résidant à DOLE(39198)  
Mar. DAULBIGNEZ Claude (F), résidant à TAVAU(39526)

**4 Avril 1638**

CRAMANS (de) Barbe  
fille de CRAMANS (de) François et de GRAND Julienne  
Par. MERCIER André (M), écolier  
Mar. SAGAULT Barbe (F)  
Observations : Père désigné Sieur - mère désignée Demoiselle - parrain désigné Monsieur.

**5 Avril 1638**

PEGNAULT Jean  
fils de PEGNAULOT Pierre, résidant à CHAMPVANS(39101) et de BOMBARRON Pierrette, résidant à CHAMPVANS(39101)  
Par. HURTARD Jean (M)  
Mar. MOL Marguerite (F)  
Observations : Parents habitent proche la fontaine?.

**5 Avril 1638**

PIERRE Jeanne Guillemete  
fille de PIERRE Estienne, postulant à la Cour et de LANCARD Gabrielle  
Par. PERREY Jean (M), résidant à RANS(39452), Procureur  
Mar. TROTARD Guillemette (F)  
Observations : Parents habitent derrière l'église - père désigné Sieur - mère désignée demoiselle - marraine femme de Sieur PIERRE Adrien désignée demoiselle.

**6 Avril 1638**

LANGÉOT X  
fils de LANGÉOT Claude et de THIEBAULT Antoine  
Par. TISSOT Jacques (M), résidant à DOLE(39198)  
Mar. X Pernelle (F), résidant à DOLE(39198)  
Observations : Parents habitent derrière l'église.

**7 Avril 1638**

THIEBAULT Claude  
fils de THIEBAULT Adrian et de DEFUNOT Anne  
Par. ODILLE Claude (M)  
Mar. BOUGAULT Jeanne (F)

**7 Avril 1638**

MONGEY (de) Claude  
fils de MONGEY (de) Adam et de TAILLARD Anne  
Par. MUNIER Claude (M)  
Mar. FAITY Jeanne (F)

**8 Avril 1638**

LOUYS Aimée  
fille de LOUYS Claude et de ROUBERT Alyse  
Par. MAURIS Antoine (M), résidant à DOLE(39198), Contrôleur  
Mar. VUILLAIN Aymée (F)  
Observations : Père désigné maître.

**8 Avril 1638**

BANAUD Anne  
fille de BANAUD Jean, résidant à DOLE(39198), huissier et de VIGÉLET Claude  
Par. CHASSELOT Gille (M)  
Mar. MOUREAUL Anne (F)  
Observations : Parents habitent grand puy.

**8 Avril 1638**

JANET Pierre  
fils de JANET Eléonard et de SONNET Pierrette  
Par. CHALON Pierre (M)  
Mar. VAULCHEROT Antoinette (F)

**8 Avril 1638**

GOURRY Denise  
fille de GOURRY Nicolas et de PETITNIEF Jannette  
Par. GROSLAMBERT Estienne (M)  
Mar. BOICHENET Denise (F)

**9 Avril 1638**

DEBOICHET Anne  
fille de DEBOICHET Clément et de SAICLET Françoise  
Par. GODARD Claude (M)  
Mar. BAIRIZEZ Anne (F)

**12 Avril 1638**

DAMBIN Bonaventure  
fils de DAMBIN Louys, originaire de RAINANS(39449) et de GARDY Guillemette  
Par. GONY Bonnaventure (M)  
Mar. MASIÈRE Claude Françoise (F)  
Observations :

**13 Avril 1638**

LEFRANC Denise  
fille de LEFRANC Constant et de HUGUENET Étienne  
Par. MARCHAND Bernard (M)  
Mar. BOICHENET Denise (F)

**13 Avril 1638**

PERRENOT Jeannette  
fille de PERRENOT Jean Louis, Soldat et de AMBERT Anne  
Par. PAULIN? Anathoile (M)  
Mar. JEPRIN? Jeannette (F)  
Observations : Père soldat de la garnison - parrain PAULIN?.

**14 Avril 1638**

CHALON Jeanne Baptiste  
fille de CHALON Bonaventure, Soldat et de X Claudine  
Par. ROLE Jerome (M)  
Mar. GALET Jeanne Baptiste (F)

**15 Avril 1638**

CHASPON Hugues  
fils de CHASPON Louis, résidant à DOLE(39198) et de X Françoise  
Par. COURTOT Hugues (M)  
Mar. MIGNOT Jeanne (F)

**15 Avril 1638**

FUMÉ Pierre Ignace  
fils de FUMÉ Antoine et de JAVAUL Jeanne  
Par. VISOT Pierre (M), maître de la Chambre des Comptes  
Mar. THIEBAULD Magdelaine (F)  
Observations : Parrain désigné noble - l'enfant est jumeau.

**15 Avril 1638**

FUMÉ Pierre  
fils de FUMÉ Antoine et de JAVAUL Jeanne  
Par. NOYRON Pierre (M)  
Mar. SANARY Simone (F)  
Observations : Jumeau.

**16 Avril 1638**

MARESCHAL Nicolas  
fils de MARESCHAL Jean Baptiste, résidant à DOLE(39198) et de JEANLHOMME Marguerite  
Par. DELACROIX Nicolas (M), Soldat  
Mar. DAC... Marguerite (F)  
Observations : Parrain soldat de monsieur de la BERNE.

**19 Avril 1638**

GUYGNARD Jeanne  
fille de GUYGNARD Étienne et de AUGIER Anathoile  
Par. DELYOT Claude (M), résidant à OUR(39400)  
Mar. MERMET Jeanne (F), résidant à MOISSEY(39335)

**19 Avril 1638**

FAUCOUGNEY Jeanne  
 fille de FAUCOUGNEY Antoine et de RENARD Jeanne  
 Par. BERGERE Paul (M)  
 Mar. CORNU Jeanne (F)

**21 Avril 1638**

BONTEMPS Pierre  
 fils de BONTEMPS Jacques et de MAGNIN Anne  
 Par. GROSLAMBERT Pierre (M)  
 Mar. GAIRIN Françoise (F)

**22 Avril 1638**

MALABRUN Jeanne Colombe  
 fille de MALABRUN Antoine, Docteur en droit et de BRESSON Anne  
 Par. BETEINET Jean Baptiste (M), Docteur en droit  
 Mar. RICHARDOT Colombe (F)  
 Observations : Mère et marraine désignées "demoiselle" - parrain désigné noble.

**22 Avril 1638**

FALOT Jean François  
 fils de FALOT Sébastien et de JALLERANGES (de) Bonnaventure  
 Par. BACLET Jean (M)  
 Mar. CHAUMARD Denise (F)

**23 Avril 1638**

PERNET Anne Philiberte  
 fille de PERNET Louis et de THIEBAULD Barbe, résidant à DOLE(39198)  
 Par. PERNET Philibert (M)  
 Mar. GELYOT Anne (F)

**23 Avril 1638**

TARDY Charlotte  
 fille de TARDY Rémy et de PRELAT Jacquette  
 Par. POYVRE Jean Baptiste (M)  
 Mar. LE CLER Charlotte (F)  
 Observations : Marraine désignée "demoiselle".

**27 Avril 1638**

PESCHEUR Pierre  
 fils de PESCHEUR Bonnaventure et de CAUBERT Henriette  
 Par. POYVRE Pierre (M), Docteur en droit  
 Mar. BOSSAUL Anne Françoise (F)  
 Observations : Marraine veuve de M. GUYOT.

**29 Avril 1638**

GRANGENT Jean François  
 fils de GRANGENT Nicolas et de STAX Marie  
 Par. DANYOT Jean Baptiste (M), postulant à la Cour  
 Mar. GERMIGNEY (de) Louise (F)  
 Observations : Marraine désignée demoiselle - père lieutenant de Mr le Baron de ...?

**30 Avril 1638**

PERRIN ? Claude  
 fille naturelle de PERRIN ? Ferdinande, résidant à ROCHEFORT-SUR-NENON(39462)  
 Par. PERRIN ? Jean (M)  
 Mar. POISET Claude (F)

**30 Avril 1638**

PERRIN Jeanne  
 fille légitime de PERRIN Jean et de BARTHOLET Anthoinette  
 Par. CORVILLIN Antoine (M)  
 Mar. BARTHOLET Jeanne (F)

**2 Mai 1638**

BIGNENET Albine  
 fille légitime de BIGNENET Nicolas et de COURGIER Bonnaventure  
 Par. BARILLIER Poncet ? (M), Docteur en droit  
 Mar. BURETAT Albine (F)  
 Observations : Parrain désigné noble - marraine désignée demoiselle.

**4 Mai 1638**

GUENIOT Anathoile  
fils légitime de GUENIOT Henri et de CHAMIELOT Claude  
Par. BOILLLOT Anatoile (M)  
Mar. GUAIRIN Françoise (F)  
Observations : Anathoile jumeau de Alix Andrée.

**4 Mai 1638**

GUENIOT Alix Andrée  
fille légitime de GUENIOT Henri et de CHAMIELOT Claude  
Par. BONNOT André (M)  
Mar. DUSILLET Alix (F)  
Observations : Alix Andrée jumelle de Anathoile - marraine dite Demoiselle.

**5 Mai 1638**

MAMBRANS (de) Marie Philiberte  
fille légitime de MAMBRANS (de) Jean Adrien et de MONGEN DE CHAMBENE Anne  
Par. CLAIRON (de) Philibert (M), Militaire  
Mar. DOLE DE LA VERNE Marie Thereze (F)  
Observations : Parrain désigné noble chevalier lieutenant Philibert DETY - marraine fille du colonel de la Verne.

**6 Mai 1638**

CHIFFLOT Antoine  
fils légitime de CHIFFLOT Jean et de SIMMELOT Philiberte  
Par. PRENOST Antoine (M), Militaire  
Mar. MOUREAU Jeannette (F)  
Observations : Parrain lieutenant Jean Baptiste MAILLOT.

**6 Mai 1638**

DUCHESNE Jeanne Claude  
fille légitime de DUCHESNE Jean Pierre et de COURTOT Marguerite  
Par. BILLY (de) Jean (M)  
Mar. COURTOT Claudine (F)  
Observations : Marraine dite Dame.

**8 Mai 1638**

CHEVALIER Marguerite  
fille légitime de CHEVALIER Philippe et de BRETENOIS Marguerite  
Par. BIDEY Jean (M), résidant à DOLE(39198), Apothicairé  
Mar. GUYON Marguerite (F)  
Observations : Père désigné honorable chevalier. - mère et marraine désignées "demoiselle".

**13 Mai 1638**

SUZAN Anthoine  
fille légitime de SUZAN Maurice et de TRECOUR Marguerite  
Par. LOUYS Anthoine (M)  
Mar. GIRARD Anthoine Beltaul (F)

**13 Mai 1638**

PRINELZ François  
fils légitime de PRINELZ Daniel et de DELISOLA Suzanne  
Par. PRINELZ François (M)  
Mar. AMISENET Suzanne (F)  
Observations : Père désigné noble - mère et marraine désignées demoiselle - parrain: lieutenant François BACQUET  
docteur en droit - marraine lieutenant Delle Huguette BOYONSET?.

**19 Mai 1638**

DEBROYE Jeanne  
fille légitime de DEBROYE Antoine et de GOPILLOT Françoise  
Par. GRANDVAUX François (M)  
Mar. RECEPVEUR Jeanne (F)

**21 Mai 1638**

DURAND Anne Marie  
fille légitime de DURAND Guillaume et de BARBIER Marie  
Par. MOUREAUL Pierre (M)  
Mar. CLER Anne Marie (F)

**22 Mai 1638**

NICOLIN Marie  
fille légitime de NICOLIN Étienne et de LOUYS Claudine  
Par. CHAULCO Aymé (M)  
Mar. MOUREAU Marie (F)

**24 Mai 1638**

PIERRE Pierre Ferdinand  
fils légitime de PIERRE Ferdinand, Militaire et de BONJEAN (de) Catherine  
Par. MOUREAU Pierre (M)  
Mar. MOUREL Barbe (F)  
Observations : Père soldat du Sr de la VERNE - parrain dit honorable.

**25 Mai 1638**

BERET Marguerite  
fille légitime de BERET Jean et de BANDOULIER Anne  
Par. GUSLE Pierre (M)  
Mar. BANDOULIER Marguerite (F)

**27 Mai 1638**

PERENIN Hélène  
fille légitime de PERENIN Claude et de LACHET Louise  
Par. DAUSSERRE Aymé (M)  
Mar. BOURGE Hélène (F)

**28 Mai 1638**

REGNAULD Perrenette  
fille légitime de REGNAULD Claude, Militaire et de ANGONNIN Jeanne  
Par. THIEBAUD Jacques (M), originaire de LAVANGEOT(39284)  
Mar. THIEBAULD Pernelle (F)  
Observations : Père: soldat de Mr D'OZORO.

**29 Mai 1638**

CHAIGET Véronique  
fille légitime de CHAIGET Étienne et de PICARD Claudine  
Par. GALOIS Constantin (M)  
Mar. REGNAULD Véronique (F)  
Observations : Marraine: désignée demoiselle.

**30 Mai 1638**

FRERE Claude Françoise  
fille légitime de FRERE Simon et de AUBRIOT Claude  
Par. DORÉE Aymé (M)  
Mar. SYMONNOT Claude Françoise (F)

**1 Juin 1638**

GELIOTTE Marie  
fille légitime de GELIOTTE Jean Pierre et de MORTEY Philiberte  
Par. ROUBERT Etienne (M)  
Mar. DEMOURNILLE Marie (F)  
Observations : Père: désigné Maître.

**5 Juin 1638**

SENESCHAL Magdeleine  
fille légitime de SENESCHAL Jean et de CORNU Milande  
Par. LAFORGE Gilbert (M), Marchand  
Mar. DELINET Magdeleine (F)

**7 Juin 1638**

BINAN Alexandre François  
fils légitime de BINAN Alexandre François, Docteur en droit et de VERNEREY Bonne Françoise  
Par. MONTGENET (de) Alexandre François (M)  
Mar. JACQUES Marguerite (F)  
Observations : Père désigné noble - marraine désignée demoiselle.

**9 Juin 1638**

CAMUT Jean Baptiste  
fils légitime de CAMUT Marin et de BONVALOT Anatoile  
Par. ALTENIER Jean Baptiste (M), Docteur en droit  
Mar. GOUBOT Marguerite (F)  
Observations : Père désigné noble - marraine lieutenant Anatoile GOUBOT sa fille les deux dites Demoiselle.

**10 Juin 1638**

DESCHAMT Perrenette  
fille légitime de DESCHAMT Jacques et de MERCERET Désirée  
Par. LONGCHAMPT Claude (M)  
Mar. PYARD Pernelle (F)

**11 Juin 1638**

GAIRON Jeanne Claude  
fille légitime de GAIRON François, Militaire et de REGNARD Claire  
Par. FLEURIOT Jean (M)  
Mar. QUETAULT Claude (F)  
Observations : Père: soldat de la vieille garnison.

**13 Juin 1638**

LEMOT François, né à CHAMPVANS(39101)  
fils légitime de LEMOT Antoine, originaire de SAINT-JULIEN(39485) et de FILLEY Jeanne  
Par. MAURIS François (M)  
Mar. SANTANS (de) Claude Françoise (F)  
Observations : Marraine désignée demoiselle épouse du Sr conseiller LULIER.

**18 Juin 1638**

BOY Esperance  
fille légitime de BOY Pierre, originaire de LONS-LE-SAUNIER(39300), avocat et de DOROZ Claudine  
Par. DOROZ Anathoile (M)  
Mar. PIFFON Esperance (F)  
Observations : Mère est marraine désignées demoiselle.

**18 Juin 1638**

QUIN Magdelaine  
fille légitime de QUIN Claude et de BUFFOT Jeannette  
Par. POICHOT Jean Baptiste (M)  
Mar. DELINAY Magdelaine (F)  
Observations : L'acte est daté du 18/06/1637.

**20 Juin 1638**

GABRY Hugues  
fils légitime de GABRY Jean et de GRANDVAUL Ancelle  
Par. MONGIN (de) Hugues (M)  
Mar. COCQUARD Jeanne Baptiste (F)  
Observations : Parrain désigné noble Hugues de MONGIN chevalier.

**20 Juin 1638**

LETANS Michel  
fils légitime de LETANS Anatoile, résidant à CHAMPDIVERS(39099) et de BICHET Adrienne  
Par. SENESCHAL Michel (M)  
Mar. ROY Benigne (F)

**20 Juin 1638**

CHAULDOT Jacques  
fils légitime de CHAUDOT Pierre et de GERARD Denise Baptiste  
Par. COUILLOD Jacques (M)  
Mar. MAMAULD Jacqueline (F)

**24 Juin 1638**

MERLIN Jean Pierre  
fils légitime de MERLIN Anatoile et de GERANCE Marguerite  
Par. MARANDET Jean Pierre (M), huissier de la Cour  
Mar. LULIER Anne Baptiste (F)  
Observations : Parrain huissier de la cour a pour lieutenant François VINAUT.

**24 Juin 1638**

POUTHIER Jeanne  
fille légitime de POUTHIER Pierre, résidant à PETIT-NOIR(39415) et de COURNOT Pernelle  
Par. PENON Pierre (M), procureur au bailliage  
Mar. GRANDRICHARD Jeanne (F), résidant à LONGWY-SUR-LE-DOUBS(39299)



**25 Juin 1638**

JANEL Jeanne Ignace  
fille légitime de JANEL Nicolas, Docteur en medecine et de SUBRIL Marie  
Par. PARGAULD George (M), Commis au Cabinet de la Cour  
Mar. BEREUR Jeanne (F)  
Observations : Père désigné Monsieur - marraine désignée mademoiselle.

**26 Juin 1638**

SAUVAGE Jeanne Charlotte  
fille légitime de SAUVAGE Jean et de FOYARD Denise  
Par. BARTHELIER Philibert (M)  
Mar. GELLIOTTE Charlotte (F)

**26 Juin 1638**

ROUBERT Estienne  
fils légitime de ROUBERT Estienne, Procureur et de SYREBEL Claude  
Par. OUDEY Estienne (M)  
Mar. GOURRY Marguerite (F)  
Observations : Père et parrain désignés Maitre - mère désignée Delle.

**27 Juin 1638**

TRAVAILX Claude  
fils légitime de TRAVAILX Jean et de NAUCHY Antoine  
Par. RAGUET Claude (M)  
Mar. BIDAULD Françoise (F)

**28 Juin 1638**

FLAMAND Jean  
fils légitime de FLAMAND Richard et de GERMAIN Anne  
Par. VINON Jean (M)  
Mar. GRIVEL Anne Charlotte (F)  
Observations : Marraine désignée Delle.

**29 Juin 1638**

DE LA FORGE Claude  
fils légitime de DE LA FORGE Gilbert et de BOUCHET Françoise  
Par. POLY Claude (M)  
Mar. BOUCHET Barbe (F)

**29 Juin 1638**

GROSLET Huguette  
fille légitime de GROSLET Louis, résidant à LOYE (LA)(39305), Militaire et de BILLECARD Jeanne  
Par. SIMMONIN Antoine (M)  
Mar. DOUSSOT Huguette (F)  
Observations : Père soldat de Mr de la VERNE.

**30 Juin 1638**

FERLET Claude François  
fils légitime de FERLET Jean et de POUPON Anthoinette  
Par. TOITOT Claude François (M), Docteur en droit  
Mar. JANNEAU Françoise (F)  
Observations : Parrain désigné noble - marraine désignée Delle.

**30 Juin 1638**

GAGNEUR Jean Baptiste  
fils légitime de GAGNEUR Michel et de BOURNEY Denise  
Par. DANLOT Jean Baptiste (M), Procureur à la Cour  
Mar. BAULT Claude (F)  
Observations :

**1 Juillet 1638**

JOLINOT Adrian  
fils légitime de JOLINOT Ligier et de X Anne  
Par. DUESCHAUX Adrien (M)  
Mar. AYMAY Thiebaude (F)  
Observations : Parrain désigné noble.

**3 Juillet 1638**

LYONNOIS Marguerite  
fille légitime de LYONNOIS Jacques et de CLERGET Émilande  
Par. MATHEY Estienne (M)  
Mar. LAURENT Marguerite (F)  
Observations : Père originaire de HAULTMEUR?.

**7 Juillet 1638**

CHENAUL Nicolas  
fils légitime de CHENAUL Jean, résidant à DOLE(39198), Maçon et de BRIN Perrenette, résidant à DOLE(39198)  
Par. BRUILLARD Nicolas (M), résidant à DOLE(39198)  
Mar. GERMAIN Henriette (F), résidant à DOLE(39198)

**8 Juillet 1638**

ANTHOINE Philibert  
fils légitime de ANTHOINE Nicolas et de THIEBAULD Jeannette  
Par. POINSOILLER Philibert (M)  
Mar. MICHIEL Marguerite (F)

**8 Juillet 1638**

BOYTEUX Françoise  
fille légitime de BOYTEUX Balthazard, résidant à JOUHE(39270) et de TRAMUSOT Françoise  
Par. LONCHANT Claude (M), Recteur d'école  
Mar. GUYOTTE Françoise (F)

**9 Juillet 1638**

RAYDET Claude Antoine  
fils légitime de RAYDET Pierre, résidant à DOLE(39198), Boucher et de MAGNIN Jeanne  
Par. JANNIN Claude Anthoine (M)  
Mar. PYRELET Marguerite Louyse (F)

**11 Juillet 1638**

FLAMAND Marguerite  
fille légitime de FLAMAND Pierre et de VADANS (de) Anne  
Par. D'OLANS Jean Baptiste (M)  
Mar. DEBOEUF Marguerite (F)

**12 Juillet 1638**

MIGNOT Marie Bonaventure  
fille légitime de MIGNOT Émiland et de CLOISEY Françoise  
Par. BONNOT Claude (M)  
Mar. DROHOT Marie Bonaventure (F)

**14 Juillet 1638**

JACOB Guillaume  
fils légitime de JACOB Simon et de QUARREY Pierrette  
Par. LIMARET? Guillaume (M)  
Mar. CLER Marie (F)  
Observations : Guillaume jumeau de Claudie.

**14 Juillet 1638**

JACOB Claudie  
fille légitime de JACOB Simon et de QUARREY Pierrette  
Par. BAULDIN Gaspard (M)  
Mar. GRESIGNOT Claude (F)  
Observations : Claudie jumelle de Guillaume.

**14 Juillet 1638**

PYARD Jeanne Françoise  
fille légitime de PYARD Pierre, résidant à MENOTEY(39323) et de VAILLARD Jeanne  
Par. DRONAILLET Jean (M), Docteur et prêtre canon  
Mar. DRONAILLET Claude Françoise (F)  
Observations : Parrain désigné Maître - marraine désignée Mademoiselle.

**15 Juillet 1638**

BASSON François  
fils légitime de BASSON Jacques, résidant à CHOISEY(39150) et de PERRENET Jeanne  
Par. BOILLLOT François (M)  
Mar. NYEF Marguerite (F)

**16 Juillet 1638**

COCQUAGNE Véronique  
 fille légitime de COCQUAGNE Anthoine, résidant à MOLAMBOZ(39337) et de BRISOT Brigitte  
 Par. AIGROT Claude Étienne (M)  
 Mar. REGNAULD Véronique (F)

**17 Juillet 1638**

DACHAULT Anthoinette  
 fille légitime de DACHAULT François et de X Jeanne  
 Par. MATHEROT Gervais (M)  
 Mar. POIRIN? Antoinette (F)

**17 Juillet 1638**

BRAILLARD Anthoine Alexis  
 fils légitime de BRAILLARD Charles, substitut au Procureur Général et de PICQUAND Marguerite  
 Par. BRUN Antoine (M), Procureur général de la Cour  
 Mar. DASHAULT Alixe (F)  
 Observations : Parrain désigné noble - le père est substitut au procureur général pour sa Majesté - marraine dite Demoiselle.

**18 Juillet 1638**

FROMOND Bonaventure, né à DOLE(39198), au lieu-dit Rue d'Arans  
 fils légitime de FROMOND Nicolas, originaire de LOYE (LA)(39305), résidant à DOLE(39198)  
 au lieu-dit Rue d'Arans et de RAÏCLE Nithyere  
 Par. BOUSSARD Bonaventure (M), résidant à SAMPANS(39501)  
 Mar. GOURY Anne (F)  
 Observations : Naissance déclaré rue d'Arans.

**19 Juillet 1638**

MARENCHES (de) Armanfroy François  
 fils légitime de MARENCHES (de) Laurent, résidant à CHAMPVANS(39101), Docteur en droit et de FAULCHE Françoise  
 Par. DOYSELET Armanfroy François (M), Chevalier  
 Mar. FLAULCHE Anne (F)  
 Observations : Père désigné noble - mère dite Demoiselle - parrain dit noble, il a pour lieutenant DUVERNE Jean Charles noble et commissaire pour sa Majesté - marraine dite demoiselle veuve de Sieur + BORDET Désiré.

**21 Juillet 1638**

GAY Pierre  
 fils légitime de GAY Jean et de LANAIRE Isabeau  
 Par. GAVIGNET Pierre (M)  
 Mar. HAURION Philiberte (F)

**22 Juillet 1638**

ROLET Claude Jacques  
 fils légitime de ROLET Jean, originaire de MANS? et de LORIMET Anthoine  
 Par. MAIRE Claude (M)  
 Mar. JULIAIN Jacqueline (F)

**22 Juillet 1638**

GERRIER Marie Magdelaine  
 fille légitime de GERRIER Claude, Militaire et de BOURNOT Claudine  
 Par. MONGIN (de) Hugues (M), Militaire  
 Mar. DOLE de la VERNE Marie Thereze (F)  
 Observations : Père sergent du Sieur de la VERNE - parrain désigné noble chevalier et capitaine du dit de la VERNE.

**23 Juillet 1638**

VERNIER Étienne  
 fils légitime de VERNIER Simon, résidant à DOLE(39198), Maçon et de VOITURET Claudine  
 Par. BOUTON Étienne (M), Procureur  
 Mar. DROVAILLET Claude Françoise (F)  
 Observations : Les parents résident rue d'Arans à Dole - parrain désigné maitre.

**23 Juillet 1638**

RAMEY Claude Antoine  
 fille légitime de RAMEY Antoine et de BOISSENET Nicole  
 Par. BASSON Simon (M)  
 Mar. THIEBAULD Claude Antoine (F)  
 Observations : Parrain désigné maitre.

**25 Juillet 1638**

PAINTURIER Jean Baptiste  
fils légitime de PAINTURIER Claude et de VANNIER Marie  
Par. FOURNIER Jean Baptiste (M)  
Mar. POUPON Anathoile (F)

**26 Juillet 1638**

GONTIER Claude  
fils légitime de GONTIER Antoine, résidant à TAVAU(39526) et de JANNAY Claude  
Par. PARNET Claude (M)  
Mar. BOUDIER Jeanne (F)

**26 Juillet 1638**

GELIOTTE Claude Guillaume  
fils légitime de GELIOTTE Claude, Chirurgien et de DARD Jeanne  
Par. THEVENY Claude (M), Prêtre  
Mar. BRUN Jeanne Marguerite (F)  
Observations : Parrain désigné maître - marraine désignée Demoiselle.

**27 Juillet 1638**

BRUN Etienne  
fille légitime de BRUN Philippe, Procureur à la cour et de MALABRUN Françoise  
Par. POYVRE Pierre (M), Docteur en droit  
Mar. MALABRUN Etienne (F)  
Observations : Père désigné Sieur - Mère et marraine désignées Demoiselles.

**27 Juillet 1638**

MARTIN Didier  
fils légitime de MARTIN Jacques, résidant à DOLE(39198), au lieu-dit Grande Rue et de GRENILOT Jeanne  
Par. VIENOT Didier (M)  
Mar. PESCHEUR Jeanne Françoise (F)  
Observations :

**27 Juillet 1638**

MUSY Marguerite  
fille légitime de MUSY Nicolas, résidant à ARINTHOD(39016), Marchand et de DURET Jacquette  
résidant à BEAUFORT(39043)  
Par. CASEAU Claude (M), docteur en medecine  
Mar. MOLAY Marguerite (F)  
Observations : Marraine désignée Demoiselle.

**28 Juillet 1638**

BRUN Anne Françoise  
fille légitime de BRUN Jean, Docteur en droit et de MOURDE Marguerite  
Par. LULIER Claude François (M), Conseiller à la cour  
Mar. BRUN Jeanne (F), Soeur  
Observations : Père désigné noble - mère et marraine désignées demoiselle - parrain dit: très honoré Sieur.

**30 Juillet 1638**

DURAND Claudine  
fille légitime de DURAND Nicolas et de MARCHAND Françoise  
Par. BAIRIGNY Gaspard (M)  
Mar. GRANIER Claudine (F)  
Observations : Les parents habitent rue d'Arans.

**2 Août 1638**

LHERMITE Claude, né à MONNIERES(39345)  
fils légitime de LHERMITE Pierre, résidant à MONNIERES(39345) et de X Claudine  
Par. GAUDARD Denis (M)  
Mar. BREGIGEON Claude (F), résidant à AUTHUME(39030)

**4 Août 1638**

GOULOT Jean  
fils légitime de GOULOT Claude Louys, résidant à RANCHOT(39451) et de THIOULET Jeanne  
résidant à RANCHOT(39451)  
Par. PARREZ Jean (M), résidant à RANCHOT(39451)  
Mar. SERNIOT Marie (F), résidant à DOLE(39198)  
Observations : Lieutenant du parrain PERENIN Richard curé de Ranchot.

**5 Août 1638**

FOYE Richarde  
fille légitime de FOYE Jean, résidant à ROCHEFORT-SUR-NENON(39462) et de PELERIN Jeannette  
Par. PELERIN Claude (M)  
Mar. MUGNEROT Richarde (F)

**6 Août 1638**

SAINT MAURIS (de) Marie Thérèse, née le 2 Août 1638  
fille légitime de SAINT MAURIS (de) Louys, résidant à AUGERANS(39026), Seigneur et de MONTRICHARD (de) Denise  
Par. MONTRICHARD (de) Nicolas (M), écuyer  
Mar. FROISSARD Charlotte (F)  
Observations : Père désigné noble - mère, fille de Mr DEFORGE - parrain désigné noble écuyer du Sieur de VERNE? son lieutenant noble François VAULCHARD professeur - marraine désignée demoiselle.

**7 Août 1638**

ROUSSEY Eleonard  
fils légitime de ROUSSEY Pierre, résidant à CHAMPVANS(39101) et de NOLOT Françoise  
Par. RICHARD Eleonard (M)  
Mar. MONGIN Anne (F)

**7 Août 1638**

QUARREY Pierre  
fils légitime de QUARREY André et de VUILLIER Claudine  
Par. BELIME Pierre (M)  
Mar. CHEVREU Philiberte (F)  
Observations : Parrain désigné maître.

**8 Août 1638**

CLER Charlotte  
fille légitime de CLER Nicolas, Procureur et de AMAULDRY Jeanne  
Par. VUILLEY Pierre (M), Apothicaire  
Mar. LYON Charlotte (F)  
Observations : Père désigné maître - parrain dit honorable - mère et marraine désignées demoiselle.

**11 Août 1638**

GOYOT Jeannette  
fille légitime de GOYOT Gaspard, Soldat et de GUYOTTE Pernette  
Par. GYROD Jean (M), Sergent  
Mar. MARCHAND Jeannette (F)  
Observations : Parrain sergent du sieur MAIZOT (de) capitaine - marraine désignée demoiselle.

**12 Août 1638**

COULTET Andrey  
fils légitime de COULTET Nicolas et de FEBVRE Jacquette  
Par. BONNOT Andrey (M)  
Mar. LONGEVILLE (de) Anne (F)  
Observations : Marraine dame de FRONTENAY.

**12 Août 1638**

PELISSARD Louise  
fille légitime de PELISSARD François et de GIRARDE Françoise  
Par. GISSAT Pierre (M)  
Mar. HUGUONET Louise (F)

**13 Août 1638**

BUFFOT Leonard  
fils légitime de BUFFOT Mathieu et de LOCHET Anne  
Par. JANEL Leonard (M)  
Mar. BARBIER Jacquette (F)

**14 Août 1638**

LABET Bonaventure  
fille légitime de LABET Jean et de GOPILLOT Jeanne  
Par. LABET Jacques (M)  
Mar. COURGIER Bonaventure (F)

**14 Août 1638**

REUILLE Marguerite  
fille légitime de REUILLE Guillaume et de MAYRE Philiberte  
Par. MARCHAND Benoit (M)  
Mar. RIGNARD Marguerite (F)

**14 Août 1638**

MINGEON Jean  
fils légitime de MINGEON Claude, Marchand et de CARTARD Merantiane  
Par. CARMET Jacques (M), docteur en medecine  
Mar. FALLON Jeanne (F)  
Observations : Marraine désignée demoiselle.

**17 Août 1638**

LASNIER Claude  
fille légitime de LASNIER Jean, résidant à PESMES(70408) et de REMOND Anthoinette  
Par. METADIEU Jean (M)  
Mar. SELLIER Claude (F)

**17 Août 1638**

NICOLIER Hugues  
fils légitime de NICOLIER Claude, résidant à DOLE(39198), Archer et de X Françoise, résidant à JOUHE(39270)  
Par. VINARET de MONGIN Hugues (M), Chevalier  
Mar. CHARCHILLAT Claudine (F)  
Observations : Père dit la Rosé - parrain son lieutenant Claude OUDET.

**17 Août 1638**

BRUILLOT Benigne  
fille légitime de BRUILLOT Noe et de BECHET Françoise  
Par. RICHARD Antoine (M)  
Mar. ROY Benigne (F)

**17 Août 1638**

BREGAND Marie Magdelaine  
fille légitime de BREGAND X et de POULS Aimée  
Par. LALEMAND Adriaïn (M)  
Mar. ACOSTE Magdelaine (F)  
Observations : Père prénommé "Messire" - parrain désigné noble - marraine désignée demoiselle femme du sieur procureur général BRUN.

**19 Août 1638**

OUDILLE Catherine  
fille légitime de OUDILLE Jacques et de SATET Barbe  
Par. CLERGET Jean (M)  
Mar. ROUBERT Catherine (F)

**19 Août 1638**

BUZON Claude François Ignace  
fils légitime de BUZON Jean Baptiste, Docteur en droit et de GRIVEL Claudine  
Par. LULIER Claude François (M), Conseiller à la cour  
Mar. GRIVEL Antoinette (F)  
Observations : Père désigné noble - mère désignée demoiselle.

**19 Août 1638**

COULON Antoine  
fils légitime de COULON Nicolas, résidant à DOLE(39198), Vigneron et de CALICE Françoise  
Par. VUILLIN Antoine (M)  
Mar. ROUBER Alix (F)  
Observations : Marraine dite Dame.

**20 Août 1638**

FROUMAGEOT Emilande  
fille légitime de FROUMAGEOT Anathoile, résidant à AUTHUME(39030) et de BOUVION? Guillemette  
résidant à AUTHUME(39030)  
Par. VITOT Claude (M)  
Mar. MAILLOT Claude (F)

**20 Août 1638**

BUISSON Guillaume  
fils légitime de BUISSON Anathoile et de BELIN Juliaine  
Par. SYROLET Guillaume (M), Prêtre docteur  
Mar. GILLABAULD Anathoile (F)  
Observations : Parrain désigné Mr - marraine désignée demoiselle.

**21 Août 1638**

BARTHELEINOT Rose  
 fille légitime de BARTHELEINOT Renobert et de PAGE Gillette  
 Par. BEAULFILS Antoine (M)  
 Mar. OUDEY Rose (F)

**21 Août 1638**

RECEPVEUR Huguette  
 fille légitime de RECEPVEUR Claude, Secrétaire de la ville et de CARTERET Louise  
 Par. ROSSIGNEUX Claude (M), résidant à DOLE(39198)  
 Mar. RECEPVEUR Huguette (F)  
 Observations : Marraine désignée demoiselle.

**21 Août 1638**

X Claude  
 fils légitime de X Claude et de X Oudette  
 Par. ARVISENET Claude (M)  
 Mar. MAIROT Claude Antoine (F)  
 Observations : Parrain à pour lieutenant Jacques GARNIER.

**23 Août 1638**

SAULTEROT Etienne  
 fils légitime de SAULTEROT Nicolas, résidant à POINTRE(39432) et de DORDOYE Françoise  
 Par. VALOT Etienne (M)  
 Mar. LECLER Marguerite (F)

**24 Août 1638**

TOYTOT Marthe Ignace  
 fille légitime de TOYTOT Claude François, Docteur en droit et de OSANE? Claude Françoise  
 Par. TOYTOT Claude (M), Conseiller  
 Mar. MALESSENIE? Marthe (F)  
 Observations : Père et parrain désignés noble - parrain son lieutenant Philippe BROT.

**25 Août 1638**

ALLEMAND Pierre  
 fils légitime de ALLEMAND Denis, résidant à AUTHUME(39030) et de BONVALOT Bastiane  
 Par. CLERGET Pierre (M)  
 Mar. GRANDVAULT Perrette (F)

**25 Août 1638**

BONNOT Claude Etienne  
 fils légitime de BONNOT André et de POURTIER Denyse  
 Par. BIGEOT Claude Estienne (M), Docteur en droit  
 Mar. LULIER Jeanne Baptiste (F)  
 Observations : Parrain désigné noble.

**27 Août 1638**

GENET Claude  
 fils légitime de GENET Charles, Soldat et de GUILLIN Anatoile  
 Par. GUILLIN François (M)  
 Mar. PEREUR Claudine (F)  
 Observations : Père soldat de la garnison.

**28 Août 1638**

GRANDGERARD Anne  
 fille légitime de GRANDGERARD Frédéric, Sergent et de CORNU? Pierrette  
 Par. COITEUX Jean Claude (M), Capitaine  
 Mar. MOUREAUL Anne (F)  
 Observations : Père sergent de la garnison - parrain désigné noble.

**29 Août 1638**

DEBAR Béatrice  
 fille légitime de DEBAR Claude, Soldat et de BONNE Eve  
 Par. GERIET Claude (M)  
 Mar. CAUCHOIS Béatrice (F)  
 Observations : Père soldat de la compagnie CORVIEL.

**29 Août 1638**

BEDINET Charles  
fils légitime de BEDINET Claude François et de BARTHOD Nicole  
Par. BRAILLARD Charles (M), Substitut du procureur général  
Mar. JOBELIN Huguette (F)  
Observations : Marraine femme du chirurgien BOUCHET elle a pour lieutenante Marguerite JOLYOT.

**29 Août 1638**

GUILLEMIN Anne  
fille légitime de GUILLEMIN Pierre, Chirurgien et de BRENOT Anne  
Par. BUZON Claude Antoine (M), Conseiller  
Mar. GUAYNAD Anne (F)  
Observations : Parrain désigné noble son lieutenant Claude François MAYROT - marraine son lieutenant Désirée GUILLEMIN.

**30 Août 1638**

PERENET Marie  
fille légitime de PERENET Pierre, originaire de DAMPARIS(39189), au lieu-dit Belvoye et de PENILLET Denise  
Par. BONTEMPS Denis (M)  
Mar. JUNIER Marie (F)  
Observations :

**30 Août 1638**

NOYROT Jean François  
fils légitime de NOYROT Jean, résidant à RIANIS et de ROUDET Jeanne  
Par. COUILLET Jean François (M), Chirurgien  
Mar. LURROT Jeanne (F)  
Observations : Père originaire de RIANIS: 18 ou 87.

**31 Août 1638**

MAILLARD Françoise  
fille légitime de MAILLARD Jean Jacques, originaire de SALINS-LES-BAINS(39500), Horloger et de FERNAUT Anne originaire de SALINS-LES-BAINS(39500)  
Par. BROCH Philibert (M), Docteur en droit  
Mar. FAULCHE Françoise (F)  
Observations : Père désigné maître - parrain désigné noble - marraine dite Demoiselle.

**1 Septembre 1638**

FIGUREY Claude Louis  
fils légitime de FIGUREY Constance et de HUGUENET Marguerite  
Par. DUCHESNE Claude Louis (M)  
Mar. GERMIGNEY (de) Louyse (F)  
Observations : Marraine désignée demoiselle.

**2 Septembre 1638**

GAULTIER Philibert  
fils légitime de GAULTIER Bonaventure, résidant à DOLE(39198) et de JUHANNE Anne  
Par. BARTHELIER Philibert (M), écolier  
Mar. VOITURIER Anne (F)

**3 Septembre 1638**

CORNU Jean Claude  
fils légitime de CORNU Claude, résidant à TAVAU(39526) et de GAILLARD Antoinette  
Par. BOURGEOIS Jean Claude (M)  
Mar. SIMMONOT Anne (F)

**3 Septembre 1638**

JUAN Anthoine  
fille légitime de JUAN Bonnaventure, résidant à MONNIERES(39345) et de ROY Claude  
Par. BAULMARD Quentin (M)  
Mar. ROGUIER Anthoinette (F)

**4 Septembre 1638**

BOLEY Pierre  
fils légitime de BOLEY Jean, originaire de CHEVIGNEY? et de MONTJEAN Marie  
Par. RIGOLET Pierre (M), résidant à CHEVIGNEY?, Prêtre curé  
Mar. GUYOTTE Françoise (F)  
Observations : CHEVIGNEY - 25 ou 70.



**6 Septembre 1638**

PERREAL Constance Ignace  
fils légitime de PERREAL Philibert et de GUILLOT (de) Périnne  
Par. CHIFFLET Constance (M), Professeur  
Mar. FAULCHE Anne (F)  
Observations : Père Sieur de BONNOLE - marraine dite Demoiselle femme du Sieur de BERMONT - parrain dit maitre.

**8 Septembre 1638**

BIETRIX Jean  
fils légitime de BIETRIX Jacques et de POULAIN Denise  
Par. PARRIN Jean (M)  
Mar. ROUBELOT Jeanne (F)

**11 Septembre 1638**

GAILLARD Jacques  
fils légitime de GAILLARD François et de ROGNIER Bastienne  
Par. TISSOT Jacques (M), Cordonnier  
Mar. ROGNIER Françoise (F)

**11 Septembre 1638**

BACLE Philippe Anselme  
fils légitime de BACLE Jean et de LABOREY Elizabeth  
Par. LABOREY Philippe Louys (M)  
Mar. DUCHAMPS Anathoile Suzanne (F)  
Observations : Père et parrain désignés noble - marraine désignée demoiselle - lieutenant du parrain Claude François LABOREY.

**11 Septembre 1638**

LAMPINET Bon  
fils légitime de LAMPINET Jean, Conseiller à la cour et de MONNIER Jeanne  
Par. MONNIER Bon (M), Secrétaire  
Mar. DEBUCHOUX? Etiennette (F)  
Observations : Père désigné noble - mère et marraine dites demoiselle - lieutenant du parrain Antoine LAMPINET - lieutenant de la marraine Jannette LAMPINET.

**12 Septembre 1638**

LARDOT Nicolas  
fils légitime de LARDOT Anthoine, résidant à DOLE(39198), au lieu-dit Azans et de MOUREAUL Anne  
Par. THUYLIER Nicolas Pierre (M)  
Mar. GALET Baptiste (F)  
Observations : Parents résidant à AZANS 39198 - parrain dit maitre.

**13 Septembre 1638**

PANCAR Jeanne  
fille légitime de PANCAR Simon, originaire de MARNAY(70334), au lieu-dit Bresilley et de DEMOULIN Jacqueline  
Par. BARBIER Michel (M), Soldat  
Mar. HUMBERT Jeanne (F)  
Observations :

**13 Septembre 1638**

MARCHAND François  
fils légitime de MARCHAND Cernois et de CHALON Charlotte  
Par. BOUCHET François (M)  
Mar. HUGUENET Etiennette (F)  
Observations : Prénom possible du père Saturnin - lieutenant du parrain Pierre MARTENET.

**13 Septembre 1638**

CHASTAUL Claude  
fils légitime de CHASTAUL Pierre et de SAGE Marie  
Par. MICOLIER Claude (M)  
Mar. ROMETTE Etiennette (F)  
Observations : Lieutenant de la marraine Jeanne MAILLET.

**13 Septembre 1638**

PERRET Alexis  
fille légitime de PERRET Estienne et de MATHEY Claudine  
Par. PATEY Claude (M), Marchand  
Mar. DUMAS Alix (F)  
Observations : Marraine dite Demoiselle.

**14 Septembre 1638**

DELAY Guy  
fils légitime de DELAY Pierre et de GUIGNOT Claudine  
Par. AULARD Guy (M)  
Mar. SONNET Pierrette (F)  
Observations : Père dit le viel.

**14 Septembre 1638**

MICHELET Marguerite  
fille légitime de MICHELET Jean et de PERRET Anthoine  
Par. MARCHANT Pierre (M)  
Mar. DAULMOND Marguerite (F)  
Observations : Marraine désignée demoiselle.

**15 Septembre 1638**

PERRENET Jean  
fils légitime de PERRENET Pierre, résidant à DAMPARIS(39189), au lieu-dit L'Abbaye et de ROUBELET Jeanne  
Par. SENESCHAL Jean (M)  
Mar. DE LA BARRE Françoise (F)

**15 Septembre 1638**

QUINOT Barbe Ignace  
fille légitime de QUINOT Pierre et de JOBERT Anne  
Par. BOUGAULD François (M), résidant à SAINT-AUBIN(39476)  
Mar. ROUSSELET Barbe (F), résidant à BESANÇON(25056)  
Observations : Le père est postulant au baillage.

**15 Septembre 1638**

BARILLET Louise Ignace  
fille légitime de BARILLET Poncet?, docteur en droit et de VATEY Claude Marine  
Par. BARILLET Renobert Claude (M)  
Mar. GOULUT Louise (F)  
Observations : Lieutenant du parrain Jacques DUSIN - lieutenant de la marraine Claudine DRILE? - père dit noble -  
mère et marraine dites Demoiselle.

**16 Septembre 1638**

PONCET Toussaint  
fils légitime de PONCET Martin, Soldat et de ROLIN Huguette  
Par. BASTIAIN Toussaint (M)  
Mar. PENILLE Adrienne (F)  
Observations : Le père soldat de la garnison.

**18 Septembre 1638**

MAIROT Etiennette  
fille légitime de MAIROT Claude François, résidant à ROMAIN(39464), Seigneur ? et de AMONNET Claude Françoise  
Par. MAIROT Léonard (M)  
Mar. SAINT MAURIS (de) Estiennette (F)  
Observations : Père et parrain désignés noble - mère et marraine désignées demoiselle.

**18 Septembre 1638**

TOUNOT Louise  
fille légitime de TOUNOT Claude, résidant à ORNANS(25434) et de GONTHIERE Claude  
Par. GUYOT Michel (M)  
Mar. BARTRAND Louise (F)  
Observations : Marraine résidente du dit lieu.

**18 Septembre 1638**

MORISOT Etienne  
fils légitime de MORISOT Pierre, Soldat et de PARIS Jeanne Baptiste  
Par. GROSLAMBERT Etienne (M)  
Mar. MATHEROT Jeanne (F)  
Observations : Père soldat de Mr PERRIN.

**19 Septembre 1638**

PRUDANT Jacqueline  
fille légitime de PRUDANT Thomas et de LAMBERT Marguerite  
Par. UDELEY Pierre (M)  
Mar. DAULMOND Jacqueline (F)

**19 Septembre 1638**

GUILLAMIER Claude François

fils légitime de GUILLAMIER François, Procureur substitut pour sa Majesté et de GYRARD Claire

Par. GYRARD Claude (M), résidant à SALINS-LES-BAINS(39500)

Mar. BILARD Jeanne Françoise (F)

Observations : Père désigné noble procureur substitut pour sa Majesté en son Comté de Bourgogne - mère et marraine désignées demoiselle - marraine femme de Antoine BREDUCHE docteur en droit - l'enfant a été baptisé par Pierre RIGOLET curé de Chevigny ? avec la permission de Messire MAIGRIN vicaire.

**23 Septembre 1638**

SAUNIER Jean

fils légitime de SAUNIER Claude, résidant à BREVANS(39078) et de POINSARD Marguerite

Par. GROS LAMBERT Jean (M), résidant à DOLE(39198), savetier

Mar. GROSLAMBERT Denise (F)

Observations : Parrain dit maître - marraine dite Demoiselle.

**25 Septembre 1638**

VAULCHIER Pierre

fils légitime de VAULCHIER Claude et de MOUREAUL Louise

Par. MOUREAUL Pierre (M)

Mar. COURTILLERET Jeanne (F), résidant à PETIT-NOIR(39415)

**28 Septembre 1638**

BAUSSAIN Pierre

fils légitime de BAUSSAIN Jacques et de DAUXIN Rose

Par. CHEVALIER Pierre (M)

Mar. MELIN Anathoile (F)

**28 Septembre 1638**

RENICON Jeanne Françoise

fille légitime de RENICON Louys, Docteur en droit et de CONTE Chrestienne, résidant à VESOUL(70550)

Par. CONTE Zacharie (M)

Mar. RENICON Jeanne Françoise (F)

Observations : Mère dite Demoiselle.

**28 Septembre 1638**

GUYES Jeanne Philiberte

fille légitime de GUYES Renobert, Capitaine et de VANDESCHE Madeleine

Par. CLAIRON(de) Philibert (M), Chevalier sergent major

Mar. BOURGNE(de) Jeanne (F)

Observations : Père et parrain désignés noble - père capitaine du régiment de la VERNE - parrain chevalier sergent du dit régiment de la VERNE - lieutenant du parrain noble Jean Baptiste DOLAN - marraine veuve de Mr le capitaine Jean - mère et marraine dites Demoiselle.

**28 Septembre 1638**

PETREMANT Marie Françoise

fille légitime de PETREMANT Jean, Docteur en droit et de FRANCHET Jeanne

Par. FRANCHET Antoine (M)

Mar. PETREMANT Françoise (F)

Observations : Père désigné noble - mère désignée demoiselle - lieutenant du parrain: Mr Claude PETREMANT - lieutenant de la marraine Anne AUBERTIN.

**28 Septembre 1638**

JACQUET Claude

fils légitime de JACQUET Nicolas et de BASSON Marie

Par. FERRIOT Claude (M), Apothicaire

Mar. MARTIN Jacquette (F)

**29 Septembre 1638**

JANTERET Henri

fils légitime de JANTERET Jean, Soldat et de CLER Henriette

Par. CHARRETON Henri (M)

Mar. MERCERET Bonnaventure (F)

**1 Octobre 1638**

PARIS Jean

fils légitime de PARIS Ferdinand, résidant à DOLE(39198), Couvreur et de LAMBIN Etiennette

Par. GAISSET Jean (M)

Mar. LANLINERET? Antoinette (F)

Observations : Le parrain réside au dit lieu - père dit maître.

**4 Octobre 1638**

GAYRIN François  
 fils légitime de GAYRIN François et de RUCHON Huberte  
 Par. LAMBERT François (M)  
 Mar. LALLEMAND Etiennette (F)

**5 Octobre 1638**

GOULU Claude Françoise  
 fille légitime de GOULU Claude, Docteur en droit et de MALPAS (de) Françoise  
 Par. BEREUR Claude (M), Conseiller à la cour  
 Mar. CIERGIER (de) Claude Françoise (F)  
 Observations : Père dit maître et noble - lieutenant de la marraine Jeanne Antoine GOULU - mère et marraine dite  
 Demoiselle.

**6 Octobre 1638**

LAUCHET Anatoile  
 fils légitime de LAUCHET Pierre, résidant à CHAMPVANS(39101) et de JACQUET Françoise  
 résidant à CHAMPVANS(39101)  
 Par. LOCHET Anatoile (M)  
 Mar. NOLOT Anatoile (F)

**8 Octobre 1638**

VINOY Barbe  
 fille légitime de VINOY Georges, Docteur en droit et de NARTHEY Magdelaine  
 Par. VINOY Jean (M)  
 Mar. NARTHEY Françoise (F)  
 Observations : Mère et marraine dite Demoiselle.

**10 Octobre 1638**

DIELTRE Jeanne  
 fille légitime de DIELTRE Pierre, résidant à ECLANS-NENON(39205) et de THIEBAULD Jeanne  
 résidant à ROCHEFORT-SUR-NENON(39462)  
 Par. THIEBAULD Claude (M), Prêtre  
 Mar. THIEBAULD Jeannette (F)  
 Observations : Père originaire du hameau de Nenon - le parrain prêtre du dit lieu - la marraine est dite Demoiselle.

**10 Octobre 1638**

BRUILLARD Anthoine  
 fille légitime de BRUILLARD Jean, originaire de LILLE?, Soldat et de GRINELET Claudine  
 Par. COCQUARD François Ignace (M)  
 Mar. PETIT Antoine (F)  
 Observations : Le père est soldat de Mr PERRIN.

**11 Octobre 1638**

LACHET Claude François  
 fils légitime de LACHET Jean, résidant à MOLAY(39338) et de DEBROYE Françoise, résidant à GEVRY(39252)  
 Par. BEDIGUET Claude François (M)  
 Mar. BONTEMPS Anne (F)

**11 Octobre 1638**

MOREL Claude  
 fils légitime de MOREL Christophe, Marchand et de MASLE Anne  
 Par. PATISSIER Claude Louis (M)  
 Mar. MARTIN Oudette (F)

**12 Octobre 1638**

GOUAINE Pierre  
 fils légitime de GOUAINE Claude et de FOURNIER Marguerite, résidant à CHAMPVANS(39101)  
 Par. PAQUETET Pierre (M)  
 Mar. THEVENYOT Anne (F)

**12 Octobre 1638**

ATTYRET Anne Claude  
 fille légitime de ATTYRET Sebastien et de PERSON Claudine  
 Par. GERARD François (M)  
 Mar. VOYTURIER Anne (F)  
 Observations : Lieutenant du parrain Claude DES GRANGES.

**15 Octobre 1638**

TAUDEY Oudette  
fille légitime de TAUDEY Etienne et de PONTOT Jeanne  
Par. PRENOST Antoine (M)  
Mar. VIENEY Oudette (F)

**19 Octobre 1638**

CRENILLON ? François, né à CHAMPVANS(39101)  
fils légitime de CRENILLON ? Etienne, résidant à GEVRY(39252) et de COURTOT Huguette  
Par. DAVID François (M)  
Mar. BOUCHET Anatoile (F)

**20 Octobre 1638**

GRANDVAULX Claude Henri  
fils légitime de GRANDVAULX Henry et de MONTARLET Claude  
Par. PLAISANCE Claude (M)  
Mar. ARBEY Désirée (F)  
Observations : Le père désigné maitre.

**22 Octobre 1638**

BOITEUX Claude  
fils légitime de BOITEUX Laurent et de THIEBAUD Jeanne, résidant à ROCHEFORT-SUR-NENON(39462)  
Par. BRUAND Claude (M)  
Mar. TISSOT Bonaventure (F)

**22 Octobre 1638**

LOCHET Anthoinette  
fille légitime de LOCHET Anathoile et de PÉRRENET Claudine  
Par. PÉRRENET Claude (M)  
Mar. FROISSARD Anthoinette (F)  
Observations : Marraine dite Demoiselle.

**23 Octobre 1638**

NIEF François  
fils légitime de NIEF Claude, originaire de DAMPARIS(39189), au lieu-dit La Borde au Roussot  
et de GAILLERAND Jeanne  
Par. BEUCQUE Marc (M)  
Mar. BOUCHET Anatoile (F)  
Observations :

**24 Octobre 1638**

DANJAN Martin  
fils légitime de DANJAUD François, résidant à TAVAU(39526) et de SIMMONOT Philiberte  
Par. TURCHOT Martin (M)  
Mar. QUARTALT Huguette (F)

**24 Octobre 1638**

PRIEUR Pierre  
fils légitime de PRIEUR Pierre et de ROUHIER Françoise, résidant à ARCHELANGE(39014)  
Par. GAYDRIOT Pierre (M)  
Mar. BALAND Claude (F)  
Observations : Le parrain réside au dit lieu.

**25 Octobre 1638**

BRESSANDE Claude François  
fils légitime de BRESSANDE Claude, résidant à AMANGE(39008) et de MICHIEL Claudine  
Par. TOYTOT Claude François (M), Docteur en droit  
Mar. RICHARDOT Denyse (F)  
Observations : Parrain dit noble, son lieutenant Guillaume RONDOT caporal de la garnison - lieutenant de la marraine  
Anne PERQUIN sa mère.

**25 Octobre 1638**

ROUHIER Denis  
fils légitime de ROUHIER Claude, Soldat et de BALUET Françoise  
Par. BERNARD Denys (M), Sergent  
Mar. FUMÉE Jeanne (F)  
Observations : Le père soldat de la Cie colonelle - parrain sergent de Mr de la VERNE.

**26 Octobre 1638**

BOLUZ Pierre  
fils légitime de BOLUZ Jean, Huissier et de BOUGAULT Anatoile  
Par. CHIFFLOT Pierre (M)  
Mar. ORSCAILLE? Jeanne (F)

**28 Octobre 1638**

PHILIBERT Pierre  
fils légitime de PHILIBERT Pierre, Soldat et de VERSET Guillemette  
Par. GAYDOT Pierre (M), résidant à ARCHELANGE(39014)  
Mar. MERCEY Claudine (F)  
Observations : Date donnée (28/10) jour de St Simon et de St Jude.

**30 Octobre 1638**

LOMBARD Marguerite  
fille légitime de LOMBARD Jean, Soldat et de GOULUT Lorette  
Par. LACENERE Adrien (M)  
Mar. BARTEL Marguerite (F)

**31 Octobre 1638**

SYMANNIN Anne Paule  
fille légitime de SYMANNIN Antoine et de BRICON Jacques  
Par. JACQUINOT Pierre (M)  
Mar. HUGON Anne Paule (F)  
Observations : Parrain désigné noble et fils de Pierre - marraine désignée Demoiselle.

**1 Novembre 1638**

GARDIAIN André  
fils légitime de GARDIAIN François et de GRAPPE Henriette  
Par. GRAPPE André (M)  
Mar. GRAPPE Barbe (F)

**3 Novembre 1638**

PETIT Anne  
fille légitime de PETIT Jean, Soldat et de VAULCHIER Anathoile  
Par. COQUARD Guillaume (M), Prêtre  
Mar. FEBVRE Anne (F)  
Observations : Père soldat au régiment du Sieur de la VERNE.

**6 Novembre 1638**

BENECHOIS Antoine  
fille légitime de BENECHOIS Simon et de FENOT Emilande  
Par. FLAMAND Pierre (M)  
Mar. RANDRIET? Antoine (F)

**6 Novembre 1638**

VITTE Pierre, né à CHAMPVANS(39101)  
fils légitime de VITTE Jean, originaire de ROCHEFORT-SUR-NENON(39462) et de PASQUOTTE Anne  
Par. BRETON Pierre (M)  
Mar. PASQUOTTE Perrenette (F)

**7 Novembre 1638**

HEURTARD François  
fils légitime de HEURTARD Jean et de COLOMBE Louise  
Par. DELORME François (M)  
Mar. VOILLER Jeanne (F)

**9 Novembre 1638**

GEAIN Jean Baptiste  
fils légitime de GEAIN Anatoile et de LA VERFUE? Denise  
Par. VIBLET Jean Baptiste (M)  
Mar. CABEL Alix (F)

**10 Novembre 1638**

LOUYS Huguette  
fille légitime de LOUYS Martin et de APPOINTAIRE Claudine, originaire de LONGWY-SUR-LE-DOUBS(39299)  
Par. DESCHAMPS Jacques (M)  
Mar. MISERE Huguette (F)  
Observations : Lieutenant du parrain Philippe MERCERET.

**11 Novembre 1638**

BREDA Jeanne  
fille légitime de BREDA Jean, Soldat et de GAYDON Claude  
Par. PIERRE Hugues (M)  
Mar. PETITVIENEY Jeanne (F)  
Observations : Père soldat de la ville.

**12 Novembre 1638**

CHAMPION Laurent  
fils légitime de CHAMPION Jean et de FOURCHON Marguerite  
Par. CADON-RICHARDOT Laurent (M)  
Mar. MUGNERON X (F)

**12 Novembre 1638**

PAROLE Pierre  
fils légitime de PAROLE Denis et de NABOT Anne  
Par. PENON Pierre (M), procureur au bailliage  
Mar. PERRIN Antoine (F)

**12 Novembre 1638**

BOUTAVANT Perrenette  
fille légitime de BOUTAVANT Jean et de DIETRE Claudine, résidant à GERMIGNEY(39249)  
Par. BILLOD Jean (M), Tambour  
Mar. FEBVRE Pernette (F)  
Observations : Parrain est tambour de la compagnie de Mr Georges.

**13 Novembre 1638**

COULOMBIER (de) Claude  
fils légitime de COULOMBIER (de) Jacques et de CHAULMONNET Jeanne, résidant à MENOTEY(39323)  
Par. BY Claude (M)  
Mar. DAMBELIN Barbe (F)  
Observations : La marraine réside au dit lieu.

**13 Novembre 1638**

VIGELET Pierre  
fils légitime de VIGELET Pierre et de CHEVALIER Marguerite  
Par. COINTOT Pierre (M)  
Mar. JOURNAL Denise (F)  
Observations : Marraine dite Demoiselle.

**14 Novembre 1638**

LOCHET Suzanne  
fille légitime de LOCHET Sébastien, résidant à CHAMPVANS(39101) et de SYREJEAN Jeanne  
Par. COURTOT Jacques (M)  
Mar. PETREY Suzanne (F)  
Observations : Marraine dite Demoiselle.

**16 Novembre 1638**

BASSON Jeannette  
fille légitime de BASSON Claude et de MUGNIER Françoise  
Par. PELETIER Jacques (M), résidant à DOLE(39198), Caporal  
Mar. LHOSTE Jeannette (F)  
Observations : Parrain caporal de la vieille garnison de Dole.

**16 Novembre 1638**

CHISSEY Jeannette Ignace  
fille légitime de CHISSEY Claude et de VALON Françoise  
Par. JAHIN Renobert (M)  
Mar. PERREY Jeanne Ignace (F)  
Observations : Marraine dite Demoiselle.

**18 Novembre 1638**

BUZENOT Jeanne  
fille légitime de BUZENOT François et de BORNE Catherine  
Par. BORNE Michel (M)  
Mar. HUBERT Jeanne (F)

**18 Novembre 1638**

BRANS (de) Denys  
fils légitime de BRANS (de) Pierre, Soldat et de MATTEROT Anthoine  
Par. BALLETTET Denis (M)  
Mar. LIGIER Jeanne Baptiste (F)  
Observations : Père soldat de Mr de la VERNE - marraine dite Demoiselle.

**21 Novembre 1638**

ROGUIER Anatoile  
fille légitime de ROGUIER Jean, originaire de PARCEY(39405) et de GELOT Etienne, originaire de PARCEY(39405)  
Par. NYEF Toussaint (M)  
Mar. SIMON Anatoile (F)  
Observations :

**21 Novembre 1638**

GROZJAN Claudine  
fille légitime de GROZJAN Claude, Soldat et de CHEVALET Jeanne, originaire de VAUDREY(39546)  
Par. FAIBVRE Pierre (M), Soldat  
Mar. CHEVALET Claudine (F)  
Observations : Père soldat de la garnison - Claudine jumelle de Marguerite .

**21 Novembre 1638**

GROZJAN Marguerite  
fille légitime de GROZJAN Claude et de CHEVALET Jeanne  
Par. MUGNIER Jean (M)  
Mar. LORINET Marguerite (F)  
Observations : Marguerite jumelle de Claudine GROZIAN.

**21 Novembre 1638**

TISSERAND Louis Charles  
fils légitime de TISSERAND Pierre, docteur en droit et de PERRIN Marguerite  
Par. PERRIN Louis (M), résidant à DOLE(39198), Conseiller à la cour  
Mar. GONSSELET Charlotte (F), Novice  
Observations : Père et parrain désignés noble - parrain conseiller de la cour souveraine du parlement de Dole -  
marraine novice aux CARMELITES son lieutenant Barbe BOUCHET - mère et marraine dites Demoiselle.

**23 Novembre 1638**

RICHARD Anne Baptiste  
fille légitime de RICHARD Julian, Greffier à la cour et de RICHARDOT Claudine  
Par. MATHEROT Jean Baptiste (M)  
Mar. RICHARDOT Anne (F)  
Observations : Père désigné noble.

**26 Novembre 1638**

PATAUL Louyse Huguette  
fille légitime de PATAUL Denys et de RECOURCY Bastienne  
Par. DOIEZ de REY Hugues (M)  
Mar. CACHET Louise (F)  
Observations : Parrain désigné noble.

**27 Novembre 1638**

VYENOT Nicolas  
fils légitime de VYENOT Jacques, originaire de NEVY? et de MERCIER Claude  
Par. CHEVALIER Nicolas (M), résidant à PARCEY(39405)  
Mar. MATTOULET Jeanne (F)

**27 Novembre 1638**

BROSSARD Anne Georges  
fille légitime de BROSSARD François et de VIENOT Marguerite  
Par. RACLET Jacques (M)  
Mar. OTHENIN Georges (F)  
Observations : Marraine dite Demoiselle.

**27 Novembre 1638**

BREZIN ? François  
fils légitime de BREZIN ? Estienne et de THOMAS Marie  
Par. LARGEOT François (M)  
Mar. SAULNERET Huguette (F)



**29 Novembre 1638**

GUIOLOT Ayme  
fils légitime de GUIOLOT Laurent et de GELION Claudine  
Par. DAUSSERRE Ayme (M)  
Mar. VAULCHEROT Barbe (F)

**1 Décembre 1638**

SARRAZIN Anne  
fille légitime de SARRAZIN Nicolas et de PAQUOTTE Jeanne  
Par. DANON Pierre (M)  
Mar. HUMBERT Anne (F)

**3 Décembre 1638**

BOITEUX Louis  
fils légitime de BOITEUX Ferreol et de GUIGNARD Claudine  
Par. AGNELOT Louis (M)  
Mar. GUIGNARD Claudine (F)

**3 Décembre 1638**

OUDEY Claude  
fille légitime de OUDEY Estienne et de COQUARD Claudine  
Par. COQUARD Pierre (M)  
Mar. SIREBEL Claude (F)  
Observations : Père et parrain dits Maitre.

**4 Décembre 1638**

SOILLEZ Anne, née à CHAMPVANS(39101)  
fille légitime de SOILLEZ François, originaire de FROTEY-LES-VESOUL(70261) et de THIEBAULD Catherine  
Par. BERNARD Denis (M), Sergent  
Mar. LAURENT Anne (F)  
Observations : Parrain sergent de la compagnie du colonel de la VERNE.

**5 Décembre 1638**

OUTREY Denise  
fille légitime de OUTREY François, résidant à MONTBARREY(39350) et de PERRIN Marguerite  
Par. PATAUL Denis (M), résidant à BESANÇON(25056)  
Mar. MARCHAND Denyse (F)

**5 Décembre 1638**

RAGUET Pierre  
fils légitime de RAGUET Claude et de FRESCHARD Claude, résidant à DOLE(39198), au lieu-dit Azans  
Par. GAY Pierre (M), résidant à TASSENNIERES(39525)  
Mar. GAFFIER Isabelle (F)  
Observations : Parrain désigné senior.

**8 Décembre 1638**

GIBOUDEAU Anne Marie  
fille légitime de GIBOUDEAU Charles, Docteur en droit et de COULOTTE Claudine  
Par. BRESSON Isaac (M), Capitaine  
Mar. DONAILLET Anne (F)  
Observations : Père désigné noble - parrain capitaine de cavalerie - la marraine est dite Demoiselle.

**8 Décembre 1638**

CROCHEREY Charles Emmanuel  
fils légitime de CROCHEREY Elyon et de MARTINHOUS Anne Françoise  
Par. X Charles Emmanuel (M), résidant à SANTANS(39502)  
Mar. FOYAIR Anne (F)  
Observations : Lieutenant de la marraine Anne ACHIAN femme de Mr BOITEUX.

**9 Décembre 1638**

SALOMON Jacqueline  
fille légitime de SALOMON Ayme, résidant à LAVANS-LES-DOLE(39285) et de CAILLE Antoine  
Par. MOUREAUL Elyon (M)  
Mar. PRELAT Jacques (F)  
Observations : La marraine réside au dit lieu.

**11 Décembre 1638**

DUSILLET Claude  
fille légitime de DUSILLET Claude et de RIGOLET Christianne  
Par. DUSILLET Claude (M)  
Mar. GOULUT Claudine (F)  
Observations : Mère et marraine dites Demoiselle.

**12 Décembre 1638**

DEGAY Claude  
fils légitime de DEGAY Claude et de VUILLAMIER Anatoile  
Par. GILABAULI Claude (M)  
Mar. BESANCENOT Antoinette (F)

**12 Décembre 1638**

GALET Claude François  
fils légitime de GALET Claude, Procureur à la Cour et de MUSSOT Jeanne Charlotte  
Par. GOULU Claude (M)  
Mar. GOULU Françoise (F)  
Observations : Parrain désigné noble - marraine désignée demoiselle.

**14 Décembre 1638**

VINOT Guillaume  
fils légitime de VINOT Charles et de GILLET Pernelle  
Par. FOLOT Guillaume (M)  
Mar. BROYE (de) Emilande (F)

**14 Décembre 1638**

PIERRARD Claude  
fils légitime de PIERRARD Nicolas et de CANIET Philiberte  
Par. SAILLARD Claude (M)  
Mar. CANIET Charlotte (F)

**14 Décembre 1638**

PELETIER Claudine  
fille légitime de PELETIER Pierre, résidant à DOLE(39198), au lieu-dit Saint-Ylie et de RATY Anatoile  
originaire de CHOISEY(39150)  
Par. BERNARD Denis (M)  
Mar. VERNERAY Claudine (F)

**14 Décembre 1638**

VERMOT Hugues  
fils légitime de VERMOT Etienne et de FIGUREY Françoise  
Par. GRAND Hugues (M), Huissier  
Mar. GRAND Denise (F)  
Observations : Parrain huissier à la chambre des comptes à Dole - marraine désignée demoiselle.

**15 Décembre 1638**

PARANE? Françoise  
fille légitime de PARANE? Pierre et de ARBOIS Anne  
Par. DUCHAMP Jean Baptiste (M), résidant à DOLE(39198), Capitaine d'artillerie  
Mar. JEUNET Jeanne Françoise (F)  
Observations : Parrain capitaine d'artillerie à Dole désigné noble - marraine épouse du Sieur conseiller GARNIER.

**19 Décembre 1638**

COURTOT Elizabeth  
fille légitime de COURTOT Henri, résidant à ARCHELANGE(39014) et de X Etienne  
Par. RENARD Jacques (M)  
Mar. SYMONNOT Elizabeth (F)  
Observations : Date de naissance présumée 19/09/1638 - marraine dite Demoiselle.

**16 Août 1646**

POINTURIER Jeanne  
fille légitime de POINTURIER Claude et de GRANDTIEBAU Françoise  
Par. BUZE Joseph (M), résidant à CHAMPVANS(39101)  
Mar. NOBELET Jeanne (F)

**16 Août 1646**

HUGUENIN Anna

fille légitime de HUGUENIN Bastien, résidant à SAMPANS(39501) et de JOGNE Anne, résidant à VAUDREY(39546)

Par. BERNARD François (M), résidant à SAMPANS(39501)

Mar. BILLOT Anne (F), résidant à VAUDREY(39546)

Observations : Date incertaine seulement 1646.

**9 Janvier 1647**

BEREUR Prudence

fille légitime de BEREUR Jean et de BARBIER Jeannine, résidant à CHAMPVANS(39101)

Par. LOUVET Pierre (M)

Mar. TOUNIE Prudence (F), résidant à DAMPARIS(39189), au lieu-dit L'abbaye

**4 Février 1647**

HURTA Jeanne

fille légitime de HURTA Claude et de GUIGE Claude, résidant à CHAMPVANS(39101)

Par. LAUCHET Etienne (M), résidant à CHAMPVANS(39101)

Mar. BRUXELLE Jeanne (F), résidant à DOLE(39198)

**12 Mars 1647**

LAUCHIER Françoise

fille légitime de LAUCHIER Anatole, résidant à CHAMPVANS(39101) et de BOUGOT Oudette  
résidant à ABERGEMENT-LA-RONCE(39001)

Par. GUIGE Joseph (M)

Mar. PAPET Françoise (F), résidant à CHAMPVANS(39101)

**12 Mars 1647**

BALAUS Guillette

fille légitime de BALAUS Jean et de ROUHIER Jeanne, résidant à CHAMPVANS(39101)

Par. CORTOT Jacques (M)

Mar. ROSEL Guillette (F), résidant à CHAMPVANS(39101)

Observations : BALAUS ou BALANS.

**5 Avril 1647**

ROUHIER Claudia

fille légitime de ROUHIER Claude, originaire de PARCEY(39405), résidant à CHAMPVANS(39101) et de POISET Claude  
résidant à PARCEY(39405)

Par. HURTA Jean (M), résidant à CHAMPVANS(39101)

Mar. POISET Claude (F), résidant à PARCEY(39405)

**22 Avril 1647**

LABORE Sébastien

fils légitime de LABORE Grégoire, résidant à CHAMPVANS(39101) et de FAUNOT ? Marguerite  
résidant à CHAMPVANS(39101)

Par. HURTA Sébastien (M), résidant à CHAMPVANS(39101)

Mar. LABORE Charlotte (F), résidant à CHAMPVANS(39101)

**2 Mai 1647**

VIBELET Jacques

fils légitime de VIBELET Jean Baptiste et de LAUCHET Jeanne

Par. VIVERGE Jacques (M)

Mar. VIBELET Philiberte (F), résidant à CHAMPVANS(39101)

**22 Mai 1647**

ROUSEL Anne

fille légitime de ROUSEL Jean et de LORNET Baltazarde

Par. SAUSOIT Jacques (M), résidant à DOLE(39198)

Mar. ROUSSEL Anne (F), résidant à CHAMPVANS(39101)

**16 Septembre 1647**

MERCIER Jean

fils légitime de MERCIER Jacques et de PEREUR Claudine, résidant à DOLE(39198)

Par. BEREUR Jean (M)

Mar. BARBIER Christopha (F)

Observations : Jean est jumeau de Claude.

**16 Septembre 1647**

MERCIER Claude  
fille légitime de MERCIER Jacques et de PEREUR Claudine  
Par. MICHAUX Pierre (M)  
Mar. VIBELET Claude (F), résidant à CHAMPVANS(39101)  
Observations : Claude jumelle de Jean.

**20 Octobre 1647**

CORTOT Claude  
fille légitime de CORTOT Jacques et de BOUGOT Jeanne, résidant à DAMPARIS(39189), au lieu-dit L'abbaye  
Par. GUIGE Joseph (M), résidant à CHAMPVANS(39101)  
Mar. BALANS Claude (F), résidant à CHAMPVANS(39101)

**26 Janvier 1648**

SÉNÉCHAL Anne  
fille légitime de SÉNÉCHAL Jean, originaire de DOLE(39198) et de CORNU Jeanne, résidant à CHAMPVANS(39101)  
Par. GILLIOT Claude (M), résidant à DOLE(39198)  
Mar. ROUHIER Anne (F), résidant à CHAMPVANS(39101)

**1 Février 1648**

BASSON Marguerite  
fille légitime de BASSON François, résidant à CHAMPVANS(39101) et de MUNIER Denise  
originaire de FOUCHÉRANS(39233)  
Par. CORTOT Antoine (M), résidant à CHAMPVANS(39101)  
Mar. BOUGOT Marguerite (F), résidant à ABERGEMENT-LA-RONCE(39001)

**6 Février 1648**

GUIGE Charlotte  
fille légitime de GUIGE Denis et de HURTA Madeleine, résidant à CHAMPVANS(39101)  
Par. CORTOT Jacques (M), résidant à CHAMPVANS(39101)  
Mar. GREVY Charlotte (F), résidant à SAMPANS(39501)

**16 Février 1648**

ROUHIER Claude  
fille légitime de ROUHIER Jean et de VERMOT Claudie  
Par. PAPUT? Sébastien (M)  
Mar. PEREUR Claude (F), résidant à DOLE(39198)

**20 Avril 1648**

HURTA Françoise  
fille légitime de HURTA Claude, résidant à CHAMPVANS(39101) et de GUIGE Claudie  
Par. LANAUD Pierre (M), résidant à CHAMPVANS(39101)  
Mar. GRANDTIEBAU Françoise (F), résidant à SAINT-SEVERIN?  
Observations : Saint Severin 16 ou 24.

**6 Juin 1648**

ROUSEL Claude  
fille légitime de ROUSEL Pierre, originaire de DAMPARIS(39189), au lieu-dit La Borde  
résidant à CHAMPVANS(39101) et de NOLOT Françoise, originaire de CHOISEY(39150)  
Par. MONGIN Claude Etienne (M)  
Mar. LAUCHET Claude (F), résidant à CHAMPVANS(39101)  
Observations :

**7 Juillet 1648**

LAMY Claude  
fille légitime de LAMY X, originaire de MERCUREY(71294) et de X X  
Par. POINTURIER Claude (M), résidant à NEVY-LES-DOLE(39387)  
Mar. ROUBELET Jeanne (F), résidant à CHAMPVANS(39101)  
Observations : Claude jumelle de Jeanne.

**7 Juillet 1648**

LAMY Jeanne  
fille légitime de LAMY X, originaire de MERCUREY(71294) et de X X  
Par. MUGUIANET Charles (M)  
Mar. REBORNE Jeanne (F), résidant à CHAMPVANS(39101)  
Observations : Jeanne jumelle de Claude.

**8 Août 1648**

HUGUENIN Anne  
fille légitime de HUGUENIN Sébastien, résidant à SAMPANS(39501) et de GAGENS? Anne  
Par. X François (M), résidant à SAMPANS(39501)  
Mar. VOILLOT Anne (F), originaire de VAUDREY(39546)  
Observations :

**24 Août 1648**

VIVERGE Huguette  
fille légitime de VIVERGE Nicolas et de X X  
Par. HURTA Gaspard (M), résidant à CHAMPVANS(39101)  
Mar. HURTA Huguette (F), résidant à CHAMPVANS(39101)

**2 Octobre 1648**

MICHAU Toussaint  
fils légitime de MICHAU Pierre, résidant à CHAMPVANS(39101) et de GREVI Jeanne, originaire de SAMPANS(39501)  
Par. MICHAU Toussaint (M), résidant à CHAMPVANS(39101)  
Mar. GUIGE Anne (F), résidant à CHAMPVANS(39101)

**7 Octobre 1648**

MILLON Charles Emmanuel  
fils légitime de MILLON Denis, originaire de CHATELET et de BRANAIN Luyse  
originaire de PONTAILLER-SUR-SAONE(21496)  
Par. PETRE Charles Emmanuel (M), résidant à ECLANS-NENON(39205), docteur en droit, au lieu-dit Eclans  
Mar. X X (F)  
Observations : Baptême célébré à Champvans.

**27 Octobre 1648**

LAUCHET Jean Claude  
fils légitime de LAUCHET Anathoile, résidant à CHAMPVANS(39101) et de BOUGAU Odotte  
originaire d'ABERGEMENT-LA-RONCE(39001)  
Par. QUINOT Jean Claude (M), résidant à DOLE(39198)  
Mar. BARNIER Anne (F), résidant à DOLE(39198)

**10 Novembre 1648**

GREVY Jean  
fils légitime de GREVY Etienne, résidant à SAMPANS(39501) et de MOREL Claude, originaire de RAINANS(39449)  
Par. VIENEY Jean (M), résidant à SAMPANS(39501)  
Mar. BERNARD Henriette (F), résidant à SAMPANS(39501)

**16 Novembre 1648**

PERNOT Sébastien  
fils légitime de PERNOT Simon, résidant à MONNIERES(39345) et de SIMON Claude, résidant à MONNIERES(39345)  
Par. PAPOT Sébastien (M), résidant à CHAMPVANS(39101)  
Mar. GUIGNARD Suzanne (F), résidant à MONNIERES(39345)

**30 Novembre 1648**

GREVY Jean  
fils légitime de GREVY Etienne, résidant à SAMPANS(39501) et de MOREL Claudia  
Par. VIENNE Jean (M), résidant à SAMPANS(39501)  
Mar. BERNARD Henriette (F)

**27 Décembre 1648**

PENTURIE Anne  
fille légitime de PENTURIE Claude, résidant à NEVY-LES-DOLE(39387) et de THIEBAU Françoise  
originaire de SAINT-SEVERIN  
Par. ROUHIER Jean (M)  
Mar. GUIGE Anne (F)  
Observations :

**27 Décembre 1648**

MARIN Claude  
fils légitime de MARIN Ligier, originaire de BAUME-LES-DAMES(25047), au lieu-dit Longecourt  
et de BOISSON Jeanne, originaire de PAGNY(21)  
Par. MAGUINET Claude (M)  
Mar. JUGNIER Marguerite (F), résidant à CHAMPVANS(39101)  
Observations : Le père originaire de LONGECOUR proche de BAUME-LES-NONNES.

**17 Février 1649**

NICOLAS Françoise  
fille naturelle de NICOLAS Claudie  
Par. HURTA Jean (M)  
Mar. VIVERGE Françoise (F)

**28 Février 1649**

BRETON Jean  
fils légitime de BRETON Pierre, résidant à CHAMPVANS(39101) et de CHAILLET Antoinette  
originaire de SAINT-AUBIN(39476)  
Par. ROUHIER Jean (M), résidant à CHAMPVANS(39101)  
Mar. VIBELET Jeannette (F), résidant à CHAMPVANS(39101)

**17 Avril 1649**

COUTEREE Jean Claude  
fils légitime de COUTEREE Jean, originaire de BAUME-LES-DAMES(25047) et de GRIMAU ? Jeanne  
originaire de CORGOLOIN(21194)  
Par. GUIGE Jean Claude (M), résidant à CHAMPVANS(39101)  
Mar. LABORE Marguerite (F), résidant à CHAMPVANS(39101)  
Observations : Le père originaire de " ..ZELLE...? proche de BAUME-LES-NONNES".

**3 Mai 1649**

VIENNE Jacques  
fils légitime de VIENNE Jean, résidant à SAMPANS(39501) et de GUIOTTE? Nicole, résidant à SAMPANS(39501)  
Par. BERNARD Jacques (M), résidant à SAMPANS(39501)  
Mar. HUGUENIN Claua (F), résidant à SAMPANS(39501)

**17 Mai 1649**

LABORE Anne  
fille légitime de LABORE Grégoire et de JAQUET Marguerite, résidant à CHAMPVANS(39101)  
Par. PEREUR Georges (M), résidant à CHAMPVANS(39101)  
Mar. BONSARD Anne (F), résidant à SAMPANS(39501)

**9 Juin 1649**

ROUHIER Françoise Ignace  
fille légitime de ROUHIER Jean, résidant à CHAMPVANS(39101) et de VERMOT Claudine, résidant à CHAMPVANS(39101)  
Par. MARTENET Pierre Ignace (M)  
Mar. RICHARDOT Claude Ignace (F), résidant à DOLE(39198)

**30 Juillet 1649**

HURTA Denis  
fils légitime de HURTA Claude, résidant à CHAMPVANS(39101) et de GUIGE Claude, résidant à CHAMPVANS(39101)  
Par. BERGIER Denis (M)  
Mar. JAQUET Marguerite (F), résidant à CHAMPVANS(39101)

**20 Août 1649**

HURTA Charlotte  
fille légitime de HURTA Gaspard, résidant à CHAMPVANS(39101) et de ROUSEL Gillette, résidant à CHAMPVANS(39101)  
Par. MICHAUX Toussaint (M)  
Mar. FENOTTE Charlotte (F)

**21 Août 1649**

MICHAUX Désirée  
fille légitime de MICHAUX Toussaint, résidant à CHAMPVANS(39101) et de BALAN Claudine  
résidant à CHAMPVANS(39101)  
Par. ROUHIER Bonnaventure (M), résidant à CHAMPVANS(39101)  
Mar. ROUHIER Désirée (F), résidant à CHAMPVANS(39101)

**5 Octobre 1649**

ROUHIER Claude Françoise  
fille légitime de ROUHIER Claude, résidant à CHAMPVANS(39101) et de POISSET Claudine  
Par. ROUHIER Jacques (M)  
Mar. ROUSSET Claude (F), résidant à CHAMPVANS(39101)

**23 Janvier 1650**

VIVERGE Anne  
fille légitime de VIVERGE Jacques, résidant à CHAMPVANS(39101) et de GUIGNOT Jeanne  
Par. GUIGUE Claude (M), résidant à CHAMPVANS(39101)  
Mar. BRIOT Anne (F), résidant à CHAMPVANS(39101)

**20 Février 1650**

COURBOT Bonnaventure  
fils légitime de COURBOT X, originaire de BOUILLAND(21092) et de X Jeanne  
Par. MIONT Pierre Bonnaventure (M)  
Mar. COURBOT Pernelle (F)  
Observations :

**14 Mars 1650**

VIVERGE Juliette  
fille légitime de VIVERGE Jean, résidant à CHAMPVANS(39101) et de GOURRY Jeanne  
Par. PERRENOT Jean (M), résidant à DOLE(39198), Procureur à la Cour  
Mar. SERRUROT Juliette (F), résidant à DOLE(39198)  
Observations : Parrain absent son lieutenant Jacques LOVET vigneron à Champvans - marraine épouse de Denis GRANDVAUX absente son lieutenant Juliette ROUSSET de Champvans.

**25 Mai 1650**

MONIER Anne  
fille légitime de MONIER Jean, résidant à BIARNE(39051), au lieu-dit Saint Vivant et de ROY Benoîte  
Par. MONIER Daniel (M), résidant à SAMPANS(39501)  
Mar. VELLESSION Anne (F)  
Observations : Le père le parrain sont Auvergnats - la marraine épouse de Jean DORIZON est Auxonnaise.

**11 Juillet 1650**

MITENNE Françoise  
fille légitime de MITENNE Martin, résidant à FLAGEY-LES-AUXONNE(21268), au lieu-dit Bussière (la), Manouvrier  
et de CLER Claude  
Par. LABOUREY Bon (M), résidant à CHAMPVANS(39101)  
Mar. PAPOT Françoise (F), résidant à CHAMPVANS(39101)  
Observations : parrain fils de Grégoire - la marraine fille de Sébastien.

**19 Juillet 1650**

PERRENOT Georges  
fils légitime de PERRENOT Antoine, résidant à MONNIERES(39345) et de GUYOT Anne  
Par. BEREUR Georges (M), résidant à CHAMPVANS(39101)  
Mar. JEUNOT Anne (F), résidant à MONNIERES(39345)  
Observations : Parrain fils de Milan - marraine fille d'Anatoile.

**14 Août 1650**

POULAN Claude  
fille légitime de POULAN Claude, résidant à CHAMPVANS(39101), manouvrier et de BOUGAUD Claude  
originaire de LABERGEMENT-LA-RONCE(39001), Manouvrière  
Par. VIVERGE Jacques (M), résidant à CHAMPVANS(39101)  
Mar. BOUGOT Claude (F), résidant à ABERGEMENT-LA-RONCE(39001)

**15 Août 1650**

SYBURE Denise  
fille légitime de SYBURE Claude, résidant à MONNIERES(39345), Manoeuvre et de GAY Mauricette  
originaire de FONTCOUVERTE-LA-TOUSSUIRE(73116)  
Par. PERRENOT Renobert (M), résidant à MONNIERES(39345)  
Mar. BORDON Denise (F), résidant à MONNIERES(39345)  
Observations : Parrain fils de Claude - marraine fille de Pierre - mère originaire de Francouverte en Savoye (Fontcouverte).

**18 Août 1650**

VIVERGE Charles  
fils légitime de VIVERGE Nicolas et de BARBIER Christoph  
Par. SIREJEAN Charles (M)  
Mar. BALAN Claude (F), résidant à CHAMPVANS(39101)  
Observations : Parrain fils de Jean - marraine fille de feu Jean.

**18 Août 1650**

VIVERGE Georges  
fils légitime de VIVERGE Nicolas, résidant à CHAMPVANS(39101) et de BARBIER Christoph  
résidant à CHAMPVANS(39101)  
Par. BEREUR Georges (M), résidant à CHAMPVANS(39101)  
Mar. SENOTEY Charlotte (F), résidant à CHAMPVANS(39101)  
Observations : Parrain fils de feu Milan - marraine fille de feu Jean - mère nommée VIVERGE sur l'acte.

**22 Août 1650**

CORDIER Jeanne  
fille légitime de CORDIER Jean et de DELAPLACE Claude, résidant à SAMPANS(39501)  
Par. GROLET Jean (M)  
Mar. TORLIN Jeanne (F)  
Observations : Parrain absent remplacé par Nicolas BERNARD.

**8 Septembre 1650**

MICHAUT Anne  
fille légitime de MICHAUT Pierre, résidant à CHAMPVANS(39101) et de GREVY Jeanne  
Par. LAUCHET Sébastien (M)  
Mar. GRÉVY Marguerite (F), résidant à SAMPANS(39501)  
Observations : Marraine fille de feu Désiré.

**18 Septembre 1650**

GRIGO Jeanne Claude  
fille légitime de GRIGO François, originaire de SAINT-FERRUCCI(99127), résidant à CHAMPVANS(39101), Manouvrier  
et de GUILLEMOTTE Guyenne  
Par. BOUGILLOT Renobert (M), résidant à DOLE(39198), au lieu-dit Azans  
Mar. THEOBALDI Jeanne Claude (F), résidant à DOLE(39198)  
Observations : Marraine fille de feu Pierre.

**22 Octobre 1650**

GOBI Pierre  
fils légitime de GOBI Claude, originaire d'ARCHELANGE(39014), résidant à CHAMPVANS(39101) et de BALAUD Anne  
Par. RICHARDOT Pierre (M)  
Mar. ROUHIER Ignace (F), résidant à CHAMPVANS(39101)  
Observations : Parrain fils de Pierre avocat au parlement de Dole - marraine fille de Jean absente son lieutenant  
Claude VERMOT.

**30 Novembre 1650**

SÉNÉCHAL Jacques, né le 29 Novembre 1650  
fils légitime de SÉNÉCHAL Jean, originaire de DOLE(39198), résidant à CHAMPVANS(39101) et de CORNU Milande  
Par. BARBIER Jacques (M), résidant à CHAMPVANS(39101)  
Mar. MARTIN Adrienne (F), résidant à CHAMPVANS(39101)

**2 Janvier 1651**

BARBIER Pierre  
fils légitime de BARBIER Jacques, résidant à CHAMPVANS(39101) et de PRO Claude  
Par. LOUVET Pierre (M), résidant à CHAMPVANS(39101)  
Mar. BERLAND Claude (F), résidant à SAMPANS(39501)  
Observations : Parrain fils de Jacques - marraine fille de feu Denis.

**4 Février 1651**

FURTIN Jacques  
fils légitime de FURTIN Jean, originaire de VARCEY? et de MARTENOT Huguenette  
Par. SIREJEAN Jacques (M), résidant à CHAMPVANS(39101)  
Mar. CORTOT Denyse (F), résidant à CHAMPVANS(39101)  
Observations : Père originaire de VARCEY en ...? - marraine fille de Jacques.

**27 Février 1651**

ROUHIER Barbe, née le 26 Février 1651  
fille légitime de ROUHIER Bonnaventure, résidant à CHAMPVANS(39101) et de BRIOT Anne  
Par. ROUHIER Claude (M), résidant à CHAMPVANS(39101)  
Mar. LHUMBERTE Barbe (F), résidant à DOLE(39198)  
Observations : Marraine fille de Dominique absente son lieutenant Barbe BRIOT de Champvans.

**14 Avril 1651**

PERRENIN Françoise  
fille légitime de PERRENIN Jacques, résidant à BYARNE(39051), au lieu-dit Saint-Vivant et de MOREL Claude  
Par. HUGUENIN Jean (M), résidant à SAMPANS(39501)  
Mar. PERRENIN Françoise (F), résidant à BYARNE(39051), au lieu-dit Saint-Vivant  
Observations : Parrain Jean junior fils de Sébastien - marraine fille de François.

**19 Avril 1651**

POINTURIER Jean  
fils légitime de POINTURIER Claude et de GRANDTHIEBAULT Françoise  
Par. BALTHÉY Jean (M), résidant à AUXONNE(21038)  
Mar. BODOIN Jeanne (F), résidant à DOLE(39198)  
Observations : Marraine épouse de Pierre BELINNE absente son lieutenant Pierrette GUEPILOTE fille de feu Denis  
marchand à Dole.



**2 Mai 1651**

VIVERGE Huguette  
fille légitime de VIVERGE Jean, résidant à CHAMPVANS(39101) et de GOURRY Jeanne  
Par. VIBELET Jacques (M), résidant à CHAMPVANS(39101)  
Mar. VIENOT Huguette (F)  
Observations : Parrain fils de Jean - marraine demoiselle femme de Jean PERRENOT procureur au parlement de Dole et secretaire.

**7 Mai 1651**

PIARD Antoine  
fils légitime de PIARD Jacques, résidant à SAMPANS(39501) et de CHEVAU Jeanne  
Par. CHEVAU Antoine (M), résidant à SAMPANS(39501), au lieu-dit Mont-Roland  
Mar. BERNARD Claude (F), résidant à SAMPANS(39501)  
Observations : Parrain fils d'Antoine - marraine fille de Pierre. .

**31 Mai 1651**

HUBELIN Claude  
fils légitime de HUBELIN Jean, originaire de MALAIN(21373), résidant à CHAMPVANS(39101) et de MODO Claude  
Par. LAUCHET Claude (M), résidant à CHAMPVANS(39101)  
Mar. CORTOT Denise (F), résidant à CHAMPVANS(39101)  
Observations : Père originaire du duché de BOURGOGNE - parrain fils d'Anatoile - marraine fille de Jacques.

**12 Juin 1651**

BRIOT Barbe, née le 11 Juin 1651  
fille légitime de BRIOT François, résidant à CHAMPVANS(39101) et de GRILLET Catherine  
Par. GRILLET Pierre (M), résidant à DOLE(39198), Clerc juré au Parlement de DOLE  
Mar. BONYON Barbe (F)  
Observations : marraine fille de Balthazar vigneron à Champvans - père dit honnête.

**12 Juin 1651**

RAISON Marguerite  
fille légitime de RAISON Claude, résidant à CHAMPVANS(39101) et de BRÉGÉ Anne  
Par. GUIGUE Claude (M), résidant à CHAMPVANS(39101), Marchand  
Mar. BONGO Marguerite (F)  
Observations : Marraine veuve de Jacques SIREJEAN - parrain dit honnête.

**18 Juin 1651**

MOUNIER Jean Claude  
fils légitime de MOUNIER Daniel, résidant à SAMPANS(39501) et de PONSSÉ Pierrette  
Par. HUGUENIN Jean Claude (M), résidant à SAMPANS(39501)  
Mar. PONSSÉ Jeanne (F), résidant à DOLE(39501)  
Observations : Parrain fils de Sébastien - marraine épouse de Claude SERCLET vigneron.

**23 Juin 1651**

BOULLYER Jean Claude  
fils légitime de BOULLYER Nicolas, originaire de RICEYS(LES)(10317) et de LHULIER Jeanne  
Par. LAUCHET Jean Claude (M), résidant à CHAMPVANS(39101)  
Mar. VIBELET Claude (F)  
Observations : parrain fils d'Anatoile - marraine fille de Jean Baptiste.

**20 Juillet 1651**

LABOUREY Adrienne  
fille légitime de LABOUREY Grégoire, résidant à CHAMPVANS(39101) et de JAQUET Marguerite  
Par. RACHE Benoit (M), résidant à CHAMPVANS(39101), Agriculteur, au lieu-dit Ferme de la Rosotte  
Mar. MARTIN Adrienne (F), originaire de FRASNE(25259), résidant à CHAMPVANS(39101), Manouvrière  
Observations :

**2 Août 1651**

MICHAUX Pierre François  
fils légitime de MICHAUX Toussaint, résidant à CHAMPVANS(39101) et de BALAND Claude  
Par. DORLEY Pierre François (M), résidant à DOLE(39198)  
Mar. GEORGEON Madeleine (F), résidant à SANTANS(39502)  
Observations : Parrain fils d'Alexandre - marraine fille d'Anatoile de Santans absente son lieutenant Denise PERNEY épouse d'Anatoile GEORGEON de Santans.

**8 Août 1651**

VIVERGE Claude  
fille légitime de VIVERGE Jacques, résidant à CHAMPVANS(39101) et de GUENIOT Jeanne  
Par. HURTA Sébastien (M), Vigneron  
Mar. VIBELET Claude (F), résidant à CHAMPVANS(39101)  
Observations : Marraine fille de Jean Baptiste.

**15 Août 1651**

SYBINE Denise  
fille légitime de SYBINE Claude, résidant à MONNIERES(39345) et de GAY Mauricette  
Par. PERNOT Renobert (M)  
Mar. BOURDON Denise (F), résidant à MONNIERES(39345)  
Observations : parrain fils de Claude.

**22 Août 1651**

HURTA Jeanne  
fille légitime de HURTA Gaspard, résidant à CHAMPVANS(39101) et de ROSSÉ Gillette  
Par. HUGUENIN Jean (M), résidant à SAMPANS(39501)  
Mar. VIBLET Jeanne (F), résidant à CHAMPVANS(39101)  
Observations : Marraine fille de Jean.

**31 Août 1651**

VIENNAY Claude  
fils légitime de VIENNAY Jean, résidant à SAMPANS(39501) et de GUY Nicole  
Par. CLEMENS Claude (M), résidant à MALANS(70327)  
Mar. PERRIER Jeanne (F), résidant à ECLANS-NENON(39205), au lieu-dit Nenon  
Observations : Parrain réside proche de Pesmes, fils de Jean absent son lieutenant Pierre BARNARD de Sampans -  
marraine fille de +Claude de Monon?.

**6 Septembre 1651**

BRETON Hugues  
fils légitime de BRETON Pierre, originaire de ROCHFORT-SUR-NENON(39462), résidant à CHAMPVANS(39101)  
et de CHAILLOT Antoinette  
Par. DACEY Hugues (M), résidant à DOLE(39198)  
Mar. CLERGET Jacqueline (F), résidant à DOLE(39198)  
Observations : Marraine fille de Claude.

**15 Septembre 1651**

VAUCHIER Marguerite  
fille légitime de VAUCHIER Jean, résidant à SAMPANS(39501) et de BACHELU Simone  
Par. PIARD Jacques (M), résidant à SAMPANS(39501)  
Mar. VAUCHIER Marguerite (F), résidant à SAMPANS(39501)

**28 Septembre 1651**

ROUHIER Julie  
fille légitime de ROUHIER Claude, résidant à CHAMPVANS(39101) et de PESET Claudine  
Par. ROSSEL Antoine (M), résidant à CHAMPVANS(39101)  
Mar. BALAN Juliette (F), résidant à CHAMPVANS(39101)  
Observations : Parrain fils de feu ROSSEL - marraine fille de feu Jean.

**8 Novembre 1651**

GUIGNARD François  
fils légitime de GUIGNARD Constant, résidant à MONNIERES(39345) et de GABRIER Françoise  
Par. BERNARD François (M), résidant à SAMPANS(39501)  
Mar. BORDON Anne (F), résidant à MONNIERES(39345)  
Observations : Marraine fille de Pierre.

**14 Novembre 1651**

BRIOT Marguerite  
fille légitime de BRIOT Melchior et de LE BAULT Jeanne  
Par. BOUGAUD Denis (M), résidant à ABERGEMENT-LA-RONCE(39001)  
Mar. CHAPPINS Marguerite (F), résidant à DOLE(39198)  
Observations : Marraine absente son lieutenant Pierrette THIEBAUT de Lavangeot 39284.

**25 Novembre 1651**

URTA Claude  
fille légitime de URTA Claude, résidant à CHAMPVANS(39101) et de GUYGUE Claude  
Par. PERRENOT Antoine (M), résidant à MONNIERES(39345)  
Mar. LAUCHET Claude (F), résidant à CHAMPVANS(39101)  
Observations : Marraine fille d'Anathoile.

**16 Janvier 1652**

HUGUENIN Anne  
fille légitime de HUGUENIN Jean, résidant à SAMPANS(39501) et de ROSSEL Anne  
Par. URTA Claude (M), résidant à CHAMPVANS(39101)  
Mar. JOQUIET Anne (F), résidant à SAMPANS(39501)  
Observations : Marraine épouse de Sébastien GAULINET de Sampans absente son lieutenant Claude Françoise BARNARD fille  
de Pierre de Sampans.

**21 Janvier 1652**

GUENIOT Françoise Ursule

fille légitime de GUENIOT Claude, résidant à CHAMPVANS(39101) et de SUCRE Anne, résidant à CHAMPVANS(39101)

Par. HUGONIN Henri (M), résidant à DOLE(39198)

Mar. FATON Françoise Ursule (F), originaire de BIAN-LES-USIERS(25060), résidant à DOLE(39198)

Observations : Parrain fils d'Humbert procureur au parlement absent son lieutenant Bonnaventure ROUHIER de Champvans  
- marraine épouse de Jean JAQUEZ lapidaire à Dole.**24 Janvier 1652**

SIREJEAN Jeanne

fille légitime de SIREJEAN Jean, résidant à CHAMPVANS(39101) et de BARBIER Anne

Par. PAPOT Sébastien (M), résidant à CHAMPVANS(39101), Vigneron

Mar. SIREJEAN Jeanne (F), résidant à CHAMPVANS(39101)

Observations : Marraine épouse de Sébastien LAUCHET.

**2 Mars 1652**

CORTOT Sébastien

fils légitime de CORTOT Jacques, résidant à CHAMPVANS(39101), Marchand et de ROBELET Jeanne

Par. URTA Sébastien (M), résidant à CHAMPVANS(39101), Vigneron

Mar. ROUHIER Françoise (F), résidant à CHAMPVANS(39101)

Observations : Patronyme de la mère "ROBELET dit BOUGOT" - marraine veuve d'Etienne ROUHIER ancien préfet de Champvans.

**1 Avril 1652**

RENAMBERT Françoise

fille légitime de RENAMBERT Anthoine, originaire de CHENESTEY(70149) et de DU FOUR Lucrece

Par. LABOUREY Bon (M), résidant à CHAMPVANS(39101)

Mar. PAPOT Françoise (F), résidant à CHAMPVANS(39101)

Observations : Parrain fils de Grégoire - marraine fille de Sébastien

**30 Avril 1652**

POULAIN Anne

fille légitime de POULAIN Claude, originaire d'ABERGEMENT-LA-RONCE(39001) et de BOUGOT Claude

Par. PACTET Etienne (M), résidant à ABERGEMENT-LA-RONCE(39001)

Mar. GUIGUE Anne (F), résidant à CHAMPVANS(39101)

Observations : Marraine fille de Joseph.

**3 Mai 1652**

BONYON Claude

fils légitime de BONYON Miland, originaire de SAINT-SEINE-EN-BACHE(21573), résidant à CHAMPVANS(39101)

et de ROUHIER Marguerite, résidant à CHAMPVANS(39101)

Par. ROUHIER Claude (M), résidant à CHAMPVANS(39101)

Mar. BERBIER Jeanne (F), résidant à CHAMPVANS(39101)

Observations : Claude jumeau de Antoine - marraine épouse de Jean PEREUR de Champvans.

**3 Mai 1652**

BONYON Antoine

fils légitime de BONYON Miland, originaire de SAINT-SEINE-EN-BACHE(21573), résidant à CHAMPVANS(39101)

et de ROUHIER Marguerite

Par. CORTO Antoine (M), résidant à CHAMPVANS(39101)

Mar. BONYON Barbe (F), résidant à CHAMPVANS(39101)

Observations : Antoine jumeau de Claude parrain fils de Jacques - marraine fille de Balthazard.

**11 Mai 1652**

MOTENOT Claude

fils légitime de MOTENOT Adrien, résidant à CHAMPVANS(39101) et de N... ? Louise

Par. ROUHIER Claude (M), résidant à CHAMPVANS(39101)

Mar. X Ginette (F), résidant à SALINS-LES-BAINS(39500)

Observations : Marraine absente son lieutenant Anne BRIOT de Champvans.

**6 Août 1652**

GUYGUE Philibert

fils légitime de GUYGUE Denis, résidant à CHAMPVANS(39101) et de URTA Magdeleine

Par. BOUGO Philibert (M), résidant à CHOISEY(39150)

Mar. FOURNIER Anne (F), résidant à CHAMPVANS(39101)

**6 Septembre 1652**

MOTENOT Anne

filie légitime de MOTENOT Anathoile, résidant à CHAMPVANS(39101) et de BURTET Claude  
résidant à CHAMPVANS(39101)

Par. MAGNIN Jean (M), résidant à DOLE(39198)

Mar. ROUHIER Anne (F), résidant à CHAMPVANS(39101)

Observations : Parrain fils de Jacques docteur et avocat au parlement Dolois - marraine fille de François.

**10 Septembre 1652**

VATAY Baltazard

filis légitime de VATAY Claude, résidant à SAMPANS(39501) et de GREVY Jeanne

Par. MIGNOT Baltazard (M), résidant à SAMPANS(39501)

Mar. GUYO Nicole (F)

Observations : Marraine épouse de Jean VIENNEY - patronyme possible VATAY, VATAN, VATAU?.

**27 Novembre 1652**

FRIQUET Anna

filie légitime de FRIQUET Louis, originaire de SAINT-SEINE-EN-BACHE(21573) et de MUSSOT Claude

Par. FRIQUET Pierre (M), résidant à SAINT-SEINE-EN-BACHE(21573)

Mar. FRIQUET Anne (F), résidant à SAINT-SEINE-EN-BACHE(21572)

Observations :

**15 Décembre 1652**

LOUVET Bonnaventure

filie légitime de LOUVET Pierre, résidant à CHAMPVANS(39101) et de GAILLARD Marguerite

Par. PERRENOT X (M), résidant à DOLE(39198), Procureur au Parlement de DOLE

Mar. TISSOT Bonnaventure (F), résidant à DOLE(39198)

Observations : Parrain dit honorable - marraine épouse d'Humbert MYOT.

**25 Janvier 1653**

PIARD Jacques

filis légitime de PIARD Jacques, résidant à SAMPANS(39501) et de CHEVAUX Anne

Par. PERNIN Jacques (M), résidant à BYARNE(39051), au lieu-dit Saint-Vivant

Mar. GUYOT Jeanne (F), résidant à SAMPANS(39501)

Observations : Marraine épouse de Pierre PIARD de Sampans. .

**26 Janvier 1653**

VIVERGE Pierre, né le 25 Janvier 1653

filis légitime de VIVERGE Jean, résidant à CHAMPVANS(39101) et de GOURRY Jeanne

Par. PERRENOT X (M), résidant à DOLE(39098), maître avocat au Parlement

Mar. BAULT Magdeleine (F)

Observations : marraine fille de Philibert résidante à Champvans.

**30 Janvier 1653**

PEREUR Joseph

filis légitime de PEREUR Jean, résidant à CHAMPVANS(39101) et de BARBIER Jeanne

Par. GUIGUE Joseph (M), originaire de CHAMPVANS(39101), résidant à DOLE(39198)

Mar. CORTOT Denise (F)

Observations : Parrain désigné Honorable - marraine fille de Jacques.

**9 Février 1653**

MICHAUX Claude

filie légitime de MICHAUX Pierre et de GREVY Jeanne

Par. GUYGUE Denis (M)

Mar. LAUCHET Claude (F), résidant à CHAMPVANS(39101)

Observations : Marraine épouse de Sébastien URTA.

**17 Février 1653**

ROUHIER Françoise

filie légitime de ROUHIER Anatoile, résidant à CHAMPVANS(39101) et de SENOSTEY Charlotte  
résidant à CHAMPVANS(39101)

Par. SIREJEAN Charles (M)

Mar. ROUHIER Françoise (F)

Observations : Marraine veuve de Stéphane LAUCHET.

**14 Mars 1653**

GODART Claude

filie légitime de GODART Claude, résidant à MONNIERES(39345) et de ROLET Claude

Par. GUYGNARD Pierre (M), résidant à MONNIERES(39345)

Mar. SYMON Claude (F), résidant à MONNIERES(39345)

**12 Avril 1653**

MIGNOT Jean  
fils légitime de MIGNOT Balthazard, résidant à SAMPANS(39501) et de X Huguette  
Par. GREVY Jean (M), résidant à SAMPANS(39501)  
Mar. BARNARD Henriette (F), résidant à SAMPANS(39501)  
Observations : marraine fille de François.

**10 Mai 1653**

MOTENOT Claude  
fils légitime de MOTENOT Adrien, résidant à CHAMPVANS(39101) et de COYTHET Louise  
Par. ROYER Claude (M), résidant à CHAMPVANS(39101)  
Mar. N...? Guyotte (F)

**4 Juin 1653**

TITOT Adrien  
fils légitime de TITOT Claude, résidant à CHAMPVANS(39101) et de GATETFOSSÉ Anne  
Par. MOTENOT Adrien (M), résidant à CHAMPVANS(39101)  
Mar. VERMOT Claude (F), résidant à CHAMPVANS(39101)  
Observations : Marraine épouse de Jean ROYET.

**14 Juillet 1653**

DELIVRAND Claude  
fils légitime de DELIVRAND François et de ROUHIER Anne  
Par. PIERRE Claude (M), résidant à DOLE(39198)  
Mar. GUYGUE Anne (F), résidant à CHAMPVANS(39101)  
Observations : Parrain fils du Sieur Etienne PIERRE procureur au parlement - marraine fille de Denis vigneron.

**11 Août 1653**

POINTURIER Françoise  
fille légitime de POINTURIER Claude et de GRANDTHIBAUT Françoise  
Par. ROSSEL Pierre (M), résidant à CHAMPVANS(39101), Vigneron  
Mar. ROBELIN Françoise (F), résidant à DOLE(39198)  
Observations : Marraine épouse de Claude SALOMON.

**17 Août 1653**

RAISON Pierrette  
fille légitime de RAISON Claude, résidant à CHAMPVANS(39101) et de BERGEY Anne  
Par. BERGEY Denis (M), résidant à BOUSSELANGE(21095)  
Mar. PROBI Pierrette (F), résidant à CHAMPVANS(39101)  
Observations : Parrain du duché de Bourgogne - marraine absente son lieutenant Françoise GUIGUE fille de Claude.

**31 Août 1653**

GENDRE Jean  
fils légitime de GENDRE Barthélémy, résidant à CHAMPVANS(39101) et de MICHEL Sébastienne  
Par. ROUHIER Jean (M), résidant à CHAMPVANS(39101), Vigneron  
Mar. GREVY Jeanne (F), résidant à CHAMPVANS(39101)  
Observations : Marraine épouse de Pierre MICHAUX.

**11 Septembre 1653**

MOTENOT Magdeleine  
fille légitime de MOTENOT Adrien et de CROYSSET Louise, résidant à CHAMPVANS(39101)  
Par. ROSSEL Anthoine (M)  
Mar. LEBAULT Madelaine (F), résidant à CHAMPVANS(39101)  
Observations : Parrain fils de Jean - marraine fille de Philibert.

**14 Septembre 1653**

LE ROUX Claude  
fille légitime de LE ROUX Claude, originaire de ROUVRES-EN-PLAINE(21532), résidant à BILLEY(21074)  
et de ROUSSIGNIER Claude  
Par. HUGUENIN Jean Claude (M), résidant à SAMPANS(39501)  
Mar. MANSERNEY Claude (F), originaire de SAISY?(71493)  
Observations : marraine de Changey en Bourgogne.

**21 Octobre 1653**

MOUNIER Françoise  
fille légitime de MOUNIER Daniel, résidant à BYARNE(39051), au lieu-dit Saint-Vivant et de POUSSIN Pierrette  
Par. GILLOT Jean (M), résidant à AUXONNE(21038)  
Mar. ANDREY Françoise (F)  
Observations : Père originaire d'Auvergne - marraine épouse de Michel VALADON.

**31 Octobre 1653**

URTA Claudine

fille légitime de URTA Gaspard et de ROUSSEY Gillette

Par. GUENYOT Claude (M), résidant à CHAMPVANS(39101)

Mar. QUINOT X (F), résidant à DOLE(39198)

Observations : Marraine désignée demoiselle fille de Pierre QUINOT procureur au parlement de Dole.

**31 Octobre 1653**

MOUNIER Françoise

fille légitime de MOUNIER Damvieliet ?, résidant à BYARNE(39051), au lieu-dit Saint Vivant

et de POUSSY Pierrette

Par. GILLET Jean (M), résidant à AUXONNE(21038)

Mar. AUDREY Françoise (F)

Observations : Père originaire d'Auvergne - marraine épouse de Michalier VALADOY.

**20 Novembre 1653**

VIENNAY Pierre

fils légitime de VIENNAY Jean, résidant à SAMPANS(39501) et de GUYOTTE Nicolette

Par. BERNARD Pierre (M), résidant à SAMPANS(39501)

Mar. VIENNAY Odette (F), résidant à DOLE(39198)

**25 Novembre 1653**

ROUHIER Jean Baptiste

fils légitime de ROUHIER Bonnaventure, résidant à CHAMPVANS(39101) et de BOSSON Benigne

Par. NOBELOT Jean Baptiste (M), résidant à DOLE(39198)

Mar. GAILLARD Marguerite (F), résidant à CHAMPVANS(39101)

Observations : Parrain absent son lieutenant Sébastien URTA de Champvans - marraine absente son lieutenant Sébastienne ROUHIER de Champvans.

**4 Décembre 1653**

PETIT Pierre

fils légitime de PETIT Jean, résidant à BYARNE(39051) et de ROULET Jeanne

Par. GUIGNARD Pierre (M), résidant à MONNIERES(39345)

Mar. X ? Louise (F), résidant à BYARNE(39051)

Observations : Marraine épouse de Pierre POINTURIER de Byarne - patronyme de la marraine changeant selon les actes ROULET ou QUELOT.

**17 Décembre 1653**

ROUHIER Françoise

fille légitime de ROUHIER Anatoile et de X Charlotte

Par. LABOUREY Grégoire (M), résidant à CHAMPVANS(39101)

Mar. ROUHIER Françoise (F), résidant à CHAMPVANS(39101)

Observations : Marraine veuve d'Etienne LAUCHET.

**19 Décembre 1653**

GOUVERNE Claude

fille légitime de GOUVERNE Jacques, résidant à CHAMPVANS(39101) et de ROUSSEY Claude

Par. ROSSEY Antoine (M), résidant à CHAMPVANS(39101)

Mar. ROSSEY Claude (F), résidant à CHAMPVANS(39101)

Observations : Parrain fils de +Jean ROSSEY - marraine fille de Pierre.

**14 Janvier 1654**

ROUHIER Antoinette

fille légitime de ROUHIER Claude et de POISET Claude

Par. SANTANS (de) Alexandre (M)

Mar. SUSAN Antoinette (F), résidant à DOLE(39198)

Observations : Parrain fils du Sr Antoine de SANTANS président au bailliage de Dole - marraine désignée demoiselle fille de Maurice marchand dolois.

**15 Janvier 1654**

SEGUIN François

fils légitime de SEGUIN Anthoine, originaire de SAULIEU(21584), résidant à CHAMPVANS(39101) et de BERGEOT Anne

Par. GALUTE? François (M), originaire de BIERRE-LES-SEMUR(21073)

Mar. ROUHIER Anne (F), résidant à CHAMPVANS(39101)

Observations : Père originaire de Seaulie? - parrain de Bierre en Bourgogne.

**15 Janvier 1654**

THIERI Alexandra

fille légitime de THIERI Mangin, résidant à FLAGEY-LES-AUXONNE?(21268), Charbonnier et de LEMOYNE Anthoinette

Par. BRIOT Marc (M), résidant à CHAMPVANS(39101), Vigneron

Mar. LEMOINE Alexandra (F)

**12 Février 1654**

BRETON Marguerite  
fille légitime de BRETON Pierre et de CHAILLOT Antoinette  
Par. CHAILLOT Baltazard (M), résidant à SALIGNEY(39499)  
Mar. DACEY Marguerite (F), résidant à DOLE(39198)  
Observations : Marraine fille de Hugues.

**25 Février 1654**

LABOUREY Barbe  
fille légitime de LABOUREY Grégoire, résidant à CHAMPVANS(39101) et de JAQUET Marguerite  
Par. VIBELET Jacques (M), résidant à CHAMPVANS(39101)  
Mar. BONYON Barbe (F), résidant à CHAMPVANS(39101)  
Observations : Parrain fils de Jean Baptiste - marraine fille de Balthazard

**30 Février 1654**

GODART Jeanne Françoise  
fille légitime de GODART Denis, résidant à MONNIERES(39345) et de MATOLET Jeanne  
Par. PERRENOT Sébastien (M)  
Mar. BORDON Jeanne Françoise (F), résidant à MONNIERES(39345)  
Observations :

**3 Mars 1654**

VIVERGE Charlotte  
fille légitime de VIVERGE Jacques et de GUIENIOT Jeanne  
Par. MITTAINE Denis (M), originaire de BOUGEY(70078), résidant à CHAMPVANS(39101)  
Mar. LABOUREY Charlotte (F), résidant à CHAMPVANS(39101)  
Observations : Parrain fils de Martin de Bougey en lieu de Champvans.

**9 Mars 1654**

CHOPIET Françoise  
fille légitime de CHOPIET Denis et de ROUYER Claudine  
Par. ROUYER Jacques (M), résidant à CHAMPVANS(39101)  
Mar. PAPOT Françoise (F), résidant à CHAMPVANS(39101)  
Observations : Marraine fille de Sébastien.

**13 Mars 1654**

VIVERGE Pierre  
fils légitime de VIVERGE Nicolas, résidant à CHAMPVANS(39101) et de X Christoph  
Par. LEVARET Pierre (M)  
Mar. FEBVRE Claude (F), résidant à LOYE(LA)(39305)  
Observations : Marraine fille de Pierre.

**1 Avril 1654**

CONTERÉ Marie  
fille légitime de CONTERÉ Jean, originaire d'UZELLE ?(25574), résidant à CHAMPVANS(39101)  
et de GROSJEAN ? Jeanne  
Par. VIBELET Jacques (M), résidant à CHAMPVANS(39101)  
Mar. SERRUROT X (F), résidant à DOLE(39198)  
Observations : Père d'Uzel et résidant à Champvans - parrain fils de Jean Baptiste - marraine désignée demoiselle.

**9 Avril 1654**

GREVY François Claude  
fils légitime de GREVY Jean, résidant à SAMPANS(39501) et de CORTOT Denise  
Par. HUGUENIN Jean Claude (M), résidant à SAMPANS(39501)  
Mar. ROBELET Jeanne (F), résidant à CHAMPVANS(39101)  
Observations : Marraine épouse de Jean CORTOT.

**24 Avril 1654**

FOURNIER Denis  
fils légitime de FOURNIER Antoine, originaire d'ATHÉE(21028), résidant à ABERGEMENT, Charbonnier  
et de BATRAND Barbe  
Par. GYRARDIN Denis (M), originaire de MONTARLOT-LES-RIOZ(70355), charbonnier  
Mar. GERARDIN Nicole (F)  
Observations : Père originaire d'Athée en duché de Bourgogne charbonnier en forêt de l'Abergement (21 ou 39) -  
parrain originaire de Montarlot Comté de Bourgogne,

**26 Avril 1654**

SENECHAL Sébastienne  
fille légitime de SENECHAL Jean, résidant à CHAMPVANS(39101) et de CORNU Milande  
Par. THEVENOT Emiland (M), résidant à GEVRY(39252)  
Mar. MICHEL Sébastienne (F), résidant à CHAMPVANS(39101)

**25 Mai 1654**

MITTAINE Georges  
fils légitime de MITTAINE Martin et de CLERC Claude  
Par. PEREUR Georges (M), résidant à CHAMPVANS(39101)  
Mar. GERMAIN Bastienne (F)  
Observations : Georges jumeau de Gerard - marraine fille de + GERMAIN - acte illisible tâches et graphisme défectueux.

**25 Mai 1654**

MITTAINE Gerard  
fils légitime de MITTAINE Martin et de CLERC Claude  
Par. MITTAINE Gerard (M)  
Mar. TITOT Barbe (F), résidant à CHAMPVANS(39101), au lieu-dit La grange Mialle  
Observations : Marraine fille de Claude TITOT - Gerard jumeau de Georges - acte peu lisible.

**30 Mai 1654**

BONYON François  
fils légitime de BONYON Claude ?, originaire de SAINT-SEINE-EN-BACHE(21572), résidant à CHAMPVANS(39101)  
et de ROUHIER Marguerite  
Par. DELIRAND François (M), résidant à CHAMPVANS(39101)  
Mar. GOURRY Jeanne (F), résidant à CHAMPVANS(39101)  
Observations : Père originaire de Saint-Seine en France.

**16 Juin 1654**

BARBIER Denise  
fille légitime de BARBIER Jacques, résidant à CHAMPVANS(39101) et de PRAU Claudine  
Par. VAUCHEROT Jean Jacques (M), résidant à DOLE(39198), écolier  
Mar. BAPTISTA Denise (F), résidant à LAVANS-LES-DOLE(39285)  
Observations : Parrain absent son lieutenant Jacques SIREJEAN vigneron de Champvans - marraine absente sa lieutenant Claude VALET de Champvans.

**5 Août 1654**

JEUNOT Renobert, né à MONNIERES(39345)  
fils légitime de JEUNOT Martin, résidant à MONNIERES(39345) et de LAPRU Françoise  
Par. PERNOT Renobert (M), résidant à MONNIERES(39345)  
Mar. PERNOT Blaise (F), résidant à MONNIERES(39345)  
Observations :

**14 Août 1654**

MICHAUT Jean Baptiste  
fils légitime de MICHAUT Toussaint, résidant à CHAMPVANS(39101) et de BALAND Claude  
Par. CHARLE Jean Baptiste (M), résidant à DOLE(39198)  
Mar. VIBELET Jeanne (F), résidant à CHAMPVANS(39101)  
Observations : Parrain fils de François CHARLE vigneron.

**14 Août 1654**

MONIER Françoise, née à BYARNE(39051), au lieu-dit Saint Vivant  
fille légitime de MONIER Jean, originaire de SAINT-ANTOINE(15172), résidant à BYARNE(39051)  
au lieu-dit Saint Vivant et de ROIRE Benoîte  
Par. BODET Claude (M), originaire de SAINT-ANTOINE(15172), résidant à BYARNE(39051)  
Mar. PERNIN Françoise (F), originaire de BYARNE(39051), résidant à DOLE(39198)  
Observations : Marraine fille de François PERNIN de Dole.

**15 Août 1654**

SIREJEAN Marcianne  
fille légitime de SIREJEAN Jacques, résidant à CHAMPVANS(39101) et de L'HERMITTE Anne  
Par. POINTURIER Claude (M), résidant à CHAMPVANS(39101)  
Mar. L'HERMITTE Marcianne (F), résidant à MONNIERES(39345)  
Observations : Marraine fille de + Henry.

**7 Septembre 1654**

LOUVET Louis, né le 6 Septembre 1654  
fils légitime de LOUVET Pierre, résidant à CHAMPVANS(39101) et de GAILLARD Marguerite  
Par. ROLET Louis (M), résidant à MONNIERES(39345)  
Mar. RALCET Magdeleine (F), résidant à DOLE(39198)



**15 Octobre 1654**

TRUCHOT Denise  
fille légitime de TRUCHOT Ursin, résidant à CHAMPVANS(39101) et de BALAND Claude  
Par. DELIVRAND François (M), résidant à CHAMPVANS(39101)  
Mar. MUGNIER Denise (F), résidant à CHAMPVANS(39101)

**18 Octobre 1654**

PERNIN Anne Thereze  
fille légitime de PERNIN Jacques, résidant à SAMPANS(39501) et de MORÉ Claude  
Par. MAIRE François (M), Avocat au parlement de Dole  
Mar. GARNIER Anne (F), résidant à DOLE(39198)  
Observations : Parrain absent son lieutenant Jacques GREVY dit le jeune de Sampans -marraine absente son lieutenant Huguette RECEPVEUR de Dole.

**1 Novembre 1654**

MAGNET Jean Pierre  
fils légitime de MAGNET Claude, résidant à CHAMPVANS(39101) et de DARD Marguerite  
résidant à CHAMPVANS(39101)  
Par. CHEVRARD Jean Pierre (M), résidant à DOLE(39198), Agriculteur, au lieu-dit Goux  
Mar. VIBELET Claude (F), résidant à CHAMPVANS(39101)  
Observations : Marraine fille de Jean.

**5 Décembre 1654**

MOTENOT Blaise  
fille légitime de MOTENOT Mathieu et de BURRETEY Claude  
Par. CHENESAL Thomas (M), originaire de DOLE(39198), résidant à CHAMPVANS(39101)  
Mar. TISSERANDET Catherine (F), originaire de LONGECOURT-EN-PLAINE(21353)  
Observations : Parrain fils de Jean - marraine absente fille de Michel son lieutenant Blaise GUYOT.

**19 Décembre 1654**

MIGNOT Jacques  
fils légitime de MIGNOT Balthazard, résidant à SAMPANS(39501) et de POIGOT Huguette  
Par. PERNIN Jacques (M), résidant à SAMPANS(39501)  
Mar. VIENNAY Isabelle (F), résidant à SAMPANS(39501)  
Observations : Marraine fille de Jean.

**20 Décembre 1654**

ROUHIER Claude  
fils légitime de ROUHIER Simon et de GREVY Jeanne  
Par. ROUHIER Claude (M)  
Mar. GREVY Charlotte (F), résidant à CHAMPVANS(39101)

**24 Janvier 1655**

SYMON Françoise  
fille légitime de SYMON Theobald, résidant à MONNIERES(39345) et de BOULIER Claude  
Par. DELAPORTE Philibert (M), originaire d'OUNANS ?(39399), résidant à DOLE(39198), Charpentier  
Mar. PAPOT Françoise (F), résidant à CHAMPVANS(39101)  
Observations : Parrain originaire de "donans?". - marraine fille de Sébastien.

**25 Janvier 1655**

URTA Jean  
fils légitime de URTA Gaspard, résidant à CHAMPVANS(39101) et de ROSSEL Juliette  
Par. URTA Jean (M)  
Mar. ROUHIER Françoise (F), résidant à CHAMPVANS(39101)  
Observations : Parrain fils de Sébastien.

**30 Janvier 1655**

ROUHIER Denise  
fille légitime de ROUHIER Bonnaventure, résidant à CHAMPVANS(39101) et de BASON Benigne  
Par. CHUPIET Denis (M)  
Mar. BASSON Denise (F)

**14 Février 1655**

URTA Claude  
fille légitime de URTA Claude, résidant à CHAMPVANS(39101) et de GUIGUE Claudie  
Par. SOURIER Jean (M), résidant à DOLE(39198)  
Mar. VIBELET Claude (F), résidant à CHAMPVANS(39101)  
Observations : Marraine fille de Jean Baptiste.

**17 Février 1655**

GUENIOT Jacques  
fils légitime de GUENIOT Claude, résidant à CHAMPVANS(39101) et de SACRE Anne  
Par. SIREJEAN Jacques (M), résidant à CHAMPVANS(39101)  
Mar. BRIOT Anne (F), résidant à CHAMPVANS(39101)

**23 Février 1655**

VIVERGE Jacques  
fils légitime de VIVERGE Jean, résidant à CHAMPVANS(39101) et de GOURRY Jeanne  
Par. GRANDVAUX Jacques (M), originaire d'AMANGE(39008), résidant à DOLE(39198)  
Mar. BONYON Barbe (F), résidant à CHAMPVANS(39101)  
Observations : Marraine fille de Balthazard.

**2 Mars 1655**

BARBIER Claude  
fille légitime de BARBIER Claude, résidant à CHAMPVANS(39101) et de SARRUROT Jacquette  
Par. SIREJEAN Jacques (M), résidant à CHAMPVANS(39101)  
Mar. VERMOT Claude (F), résidant à CHAMPVANS(39101)  
Observations : Marraine épouse de Jean ROUHIER.

**13 Mars 1655**

GODAR Pierre  
fils légitime de GODAR Claude, résidant à MONNIERES(39345) et de ROLLET Claude  
Par. JEUNOT Pierre (M), résidant à MONNIERES(39345)  
Mar. GALVIE Louise (F), originaire d'OUNANS ?(39399), résidant à DESCHAUX(LE) ?(39193)  
Observations : Parrain fils de Martin - marraine fille de Jean

**10 Avril 1655**

ROUHIER Claude  
fille légitime de ROUHIER Anathoile et de SENOTEY Charlotte  
Par. PAPOT Sébastien (M), vigneron  
Mar. VIBELET Claude (F), résidant à CHAMPVANS(39101)  
Observations : Marraine absente fille de Jean Baptiste son lieutenant sa soeur Jeanne VIBELET.

**2 Mai 1655**

LAVRU Claude  
fille légitime de LAVRU Simon, résidant à MONNIERES(39345) et de PERNOT Blaise  
Par. VUILEMIOT Bonnaventure (M), résidant à SAMPANS(39501)  
Mar. TERNAY Claude (F), résidant à MENOTEY(39323)  
Observations : Parrain absent son lieutenant François VUILLEMIAU de Dole - marraine épouse de Claude BARDOT.

**9 Mai 1655**

BOUGAUT Françoise  
fille légitime de BOUGAUT Pierre, résidant à DAMPARIS(39189), au lieu-dit La borde au Rousseau  
et de TROUCHOT Huguette  
Par. BOUGAUT Claude Antoine (M), résidant à DAMPARIS(39189), au lieu-dit La borde au Rousseau  
Mar. MOUGIN Françoise (F), résidant à DAMPARIS(39189), au lieu-dit La borde au Rousseau  
Observations : parrain absent son lieutenant Denis BOUGAUD notaire

**25 Juin 1655**

GOUHENNE Marguerite  
fille légitime de GOUHENNE Jacques, résidant à CHAMPVANS(39101) et de ROUSSET Claude  
Par. CHEVAUX Jean Baptiste (M), résidant à BYARNE(39051)  
Mar. CHABEY Marguerite (F), résidant à DOLE(39198)  
Observations : Marraine dite honnête.

**29 Juin 1655**

CULINEY ? Jean Claude  
fils légitime de CULINEY ? Jean et de ROUSSIN Antoinette  
Par. HUGUENIN Jean Claude (M), résidant à SAMPANS(39501)  
Mar. PIARD Anne (F), résidant à SAMPANS(39501)  
Observations : Parrain fils de Sébastien - marraine fille de Jacques.

**8 Juillet 1655**

VIVERGE Claude  
fille légitime de VIVERGE Jacques, résidant à CHAMPVANS(39101) et de GUENIOT Jeanne  
Par. CORTOT Jacques (M), résidant à CHAMPVANS(39101), Marchand  
Mar. BALAN Claude (F), résidant à CHAMPVANS(39101)  
Observations : Marraine fille de + Jean.

**10 Juillet 1655**

MOTENOT Barbe  
fille légitime de MOTENOT Mathieu, résidant à CHAMPVANS(39101), Artisan sur fer et de GUYET Louise  
Par. LABOUREY Pierre (M)  
Mar. ROUHIER Barbe (F), résidant à CHAMPVANS(39101)  
Observations : parrain fils de Jean - marraine fille de Bonnaventure.

**11 Juillet 1655**

GERARDIN Jacques  
fils légitime de GERARDIN Denis, Charbonnier et de FEBVRE Claude  
Par. SAUSOIS Jacques (M), résidant à DOLE(39198), Maréchal  
Mar. MIQUET Denise (F), résidant à DOLE(39198)  
Observations : marraine épouse de François BOILLER maréchal à Dole.

**13 Juillet 1655**

VAUCHIER Henriette  
fille légitime de VAUCHIER Jean, résidant à SAMPANS(39501) et de CLERGET Jeanne  
Par. BOUSSARD Bonnaventure (M)  
Mar. BERNARD Henriette (F), résidant à SAMPANS(39501)

**21 Juillet 1655**

GUIGUE Claude  
fille légitime de GUIGUE Denis, résidant à CHAMPVANS(39101) et de URTA Magdelaine  
Par. PEREUR Jean (M), résidant à CHAMPVANS(39101)  
Mar. VALET Claude (F), résidant à CHAMPVANS(39101)

**30 Juillet 1655**

JACOB Julie  
fille légitime de JACOB Raymond, originaire de SAINT-MAURICE(58257), résidant à CHAMPVANS(39101)  
et de ROMAIN Catherine  
Par. LAUCHET Claude (M), résidant à CHAMPVANS(39101)  
Mar. BALAND Julie (F), résidant à CHAMPVANS(39101)  
Observations : Père originaire de Saint-Maurice duché de Bourgogne - marraine fille de + Jean de Champvans.

**15 Août 1655**

MONGINE Claude  
fils légitime de MONGINE Jean, résidant à FLAGEY-LES-AUXONNE(21268), Charbonnier et de JAQUEMIN Désirée  
Par. BRUNOT Claude (M), résidant à SAINT-JEAN-DE-LOSNE(21554), Marchand  
Mar. MONGINE X (F)  
Observations : Père dit le vieux, originaire de Risbonne? demeurant dans la forêt de Flagey en France - marraine dite honnête, veuve de Nicolas Febvre.

**24 Août 1655**

MATEROT Anne  
fille légitime de MATEROT Jean, originaire de POMMARD(21492) et de LOMBOIS Claude  
Par. GUIGUE Claude (M), résidant à CHAMPVANS(39101)  
Mar. FOURNIER Anne (F), résidant à CHAMPVANS(39101)

**29 Août 1655**

ROMAIN Bon  
fils légitime de ROMAIN Philibert, résidant à SAINT-LOUP(39490) et de PELLETIER Claude  
Par. LABOUREY Bon (M)  
Mar. PETITGUYOT Jacqueline (F)  
Observations : Parrain fils de Grégoire - marraine épouse de Jean BERGEROT de Jallanges en France (21322).

**30 Août 1655**

TITOT Pierrette  
fille légitime de TITOT Claude, résidant à CHAMPVANS(39101) et de GATEFOUSSET Anne  
Par. GUEMIOT Claude (M)  
Mar. BORDON Pierrette (F)  
Observations : Père originaire de Lorraine - marraine veuve de + GAILLARD de Villefranche-Saône? 69264.

**30 Septembre 1655**

FLORENSON Anne, née à MONNIERES(39345)  
fille légitime de FLORENSON Jean, résidant à MONNIERES(39345) et de ROLET Antoinette  
Par. PERNOT Sébastien (M), résidant à MONNIERES(39345)  
Mar. BORDON Anne (F), résidant à MONNIERES(39345)  
Observations : Parrain fils de Simon de Monnières - marraine fille de Pierre de Monnières.

**12 Octobre 1655**

HUGUENIN Claude  
fille légitime de HUGUENIN Jean, résidant à SAMPANS(39501) et de X Claude  
Par. PERNOT Claude (M), résidant à MONNIERES(39345)  
Mar. VIBELET Claude (F), résidant à CHAMPVANS(39101)  
Observations : Marraine fille de Jean Baptiste.

**17 Octobre 1655**

RAISON Claude  
fils légitime de RAISON Claude, résidant à CHAMPVANS(39101) et de BERGET Anne  
Par. URTA Claude (M), résidant à CHAMPVANS(39101), Vigneron agriculteur  
Mar. LAUCHET Jeanne (F), résidant à CHAMPVANS(39101)  
Observations : Marraine épouse de Jean BAPTEX.

**24 Octobre 1655**

MAGNET Claude François  
fils légitime de MAGNET Claude, originaire de RIVIERE-DRUGEON(LA)(25493) et de DARD Marguerite  
Par. VIARD François (M), résidant à RANCHOT(39451)  
Mar. POINTURIER Claude (F)  
Observations : Le père originaire de la Rivière proche Pontarlier - marraine est fille de Pierre de Biarne.

**7 Décembre 1655**

BRIOT Claude  
fils légitime de BRIOT Marcien et de LE BAU Jeanne  
Par. LAUCHET Claude (M)  
Mar. LOCHET Françoise (F), résidant à CHAMPVANS(39101)

**13 Décembre 1655**

GENDRE Edmond  
fils légitime de GENDRE Barthelemy et de MICHEL Sébastienne, originaire de SAMPANS(39501)  
Par. DANSSARD Edmond (M), résidant à CHAMPVANS(39101), Notaire  
Mar. MUGNIER Denise (F), résidant à CHAMPVANS(39101)

**18 Décembre 1655**

GREVY Jean, né le 17 Décembre 1655  
fils légitime de GREVY Jean, résidant à SAMPANS(39501) et de CORTOT Denise  
Par. VAUCHIER Jean (M)  
Mar. ROUHIER Françoise (F), résidant à CHAMPVANS(39101)  
Observations : Marraine veuve d'Etienne LAUCHET de Champvans.

**23 Décembre 1655**

TISSERANDET Marguerite, née le 22 Décembre 1655  
fille légitime de TISSERANDET Michel et de EPISENE Parise.  
Par. URTA Jean (M)  
Mar. LABOUREY Marguerite (F)  
Observations : Marraine fille de Grégoire - parrain fils de Sébastien.

**26 Décembre 1655**

REGGEY Pierre  
fils légitime de REGGEY Vincent, résidant à MONNIERES(39345) et de JEUNOT Anne, résidant à MONNIERES(39345)  
Par. JEUNON Pierre (M), résidant à MONNIERES(39345)  
Mar. BORDON Françoise (F), résidant à MONNIERES(39345)

**29 Décembre 1655**

ROUHIER Charlotte  
fille légitime de ROUHIER Pierre et de GREVY Marguerite  
Par. ROUHIER Jean (M)  
Mar. GREVY Charlotte (F), résidant à CHAMPVANS(39101)  
Observations : Marraine fille de + Désiré.

**22 Janvier 1656**

BONYON Pierrette, née le 21 Janvier 1656  
fille légitime de BONYON Balthazard, résidant à CHAMPVANS(39101) et de BRENNE Claudine  
Par. SIREJEAN Charles (M), résidant à CHAMPVANS(39101)  
Mar. ROUHIER Pierrette (F), résidant à CHAMPVANS(39101)  
Observations : Père dit "VUERÉY".

**24 Janvier 1656**

DELIVRAND Jean Baptiste  
fils légitime de DELIVRAND François et de ROUHIER Anne  
Par. X Jean Baptiste (M), résidant à CHAMPVANS(39101)  
Mar. PIERRE Claude Sébastienne (F), résidant à DOLE(39198)  
Observations : Marraine fille de PIERRE sieur, procureur de Dole.

**29 Janvier 1656**

VIENNAY Henriette  
fille légitime de VIENNAY Jean, résidant à SAMPANS(39501) et de GUYOTTE Nicole  
Par. JAQUIN Simon (M), résidant à FONCINE-LE-HAUT(39228), au lieu-dit Foncine  
Mar. BERNARD Henriette (F), résidant à SAMPANS(39501)  
Observations : Marraine fille de François.

**31 Janvier 1656**

BARBIER odette  
fille légitime de BARBIER Claude, résidant à CHAMPVANS(39101) et de SERRUROT Jacquette  
Par. ROUHIER Anathoile (M), résidant à CHAMPVANS(39101)  
Mar. BOUGAUD odette (F), résidant à CHAMPVANS(39101)  
Observations : Marraine veuve de Anathoile LAUCHET.

**6 Février 1656**

POINTURIER Claude, né le 5 Février 1656  
fils légitime de POINTURIER Claude, résidant à CHAMPVANS(39101) et de GRANDTHIEBAUT Françoise  
résidant à CHAMPVANS(39101)  
Par. GUY Claude (M), originaire de CHAMPVANS(39101), résidant à DOLE(39198)  
Mar. MUGNIER Denise (F), résidant à CHAMPVANS(39101)

**20 Février 1656**

BARRIER Daniel, né le 19 Février 1656  
fils légitime de BARRIER Jean, originaire de SAINT-ANTOINE(15172), résidant à BYARNE(39051)  
au lieu-dit Saint-Vivant et de BANNILLIER Françoise  
Par. MONNIER Daniel (M), originaire de SAINT-ANTOINE(15172)  
Mar. LAMOUREUX Philiberte (F), résidant à AUXONNE(21038)  
Observations :

**28 Février 1656**

BORTHON Anne Claude  
fille légitime de BORTHON Pierre, résidant à CHAMPVANS(39101) et de CHAILLOT Antoinette  
Par. MAGNIN Claude Joseph (M)  
Mar. GROSJEAN Anne Claude (F), résidant à DOLE(39198)  
Observations : Parrain absent son lieutenant Toussaint MICHAUT fils de Pierre de Champvans - marraine fille de Maitre GROSJEAN.

**23 Mars 1656**

JEUNOT Françoise, née le 21 Mars 1656  
fille légitime de JEUNOT Martin et de LAVREU Françoise, résidant à MONNIERES(39345)  
Par. BARDOT Claude (M), résidant à MENOTEY(39323)  
Mar. ROLET Françoise (F), résidant à MONNIERES(39345)

**18 Avril 1656**

GUYOT Antoine, né le 17 Avril 1656  
fils légitime de GUYOT Antoine, originaire de BEAUNE(21054), résidant à MONNIERES(39345), Maitre d'école  
et de DIDIEY Pierrette  
Par. PETOT Antoine (M), résidant à DOLE(39198), Cordonnier  
Mar. PERNOT Blaise (F), résidant à MONNIERES(39345)

**30 Avril 1656**

BONYON Denis  
fils légitime de BONYON Simon, originaire de BILLEY(21074) et de BARNARD Jeanne  
Par. BONYON Denis (M), résidant à BILLEY(21074)  
Mar. ROUHIER Marguerite (F), résidant à BILLEY(21074)  
Observations : Père originaire de Billey en France - parrain fils d'Anthoine absent son lieutenant Antoine BONYON tous de Billey.

**11 Mai 1656**

FARMOCHE Humbert  
fils légitime de FARMOCHE Antoine, résidant à CHAMPVANS(39101) et de LEB AUX Madeleine  
Par. FARMOCHE Humbert (M)  
Mar. BALAND Claude (F)

**17 Mai 1656**

SIREJEAN Antoine  
fils légitime de SIREJEAN Jacques, résidant à CHAMPVANS(39101) et de LHERMITE Anne  
Par. ROUSSEL Antoine (M), résidant à CHAMPVANS(39101)  
Mar. SIMONNOT Anne (F), résidant à DOLE(39198)  
Observations : Marraine épouse de Pierre CHALON de Dole - parrain est fils de Jean.

**7 Juin 1656**

GUIGNARD Pierre François  
fils légitime de GUIGNARD Constantin et de VAISSE Jeanne  
Par. GUIGNARD Pierre (M)  
Mar. AMYOT Françoise (F), résidant à DOLE(39198)  
Observations : Marraine fille de Renobert AMYOT de Dole.

**19 Juin 1656**

PEREUR Bonnaventure  
fille légitime de PEREUR Georges, résidant à CHAMPVANS(39101) et de LABOREY Charlotte  
Par. PRUTET Claude (M), résidant à DOLE(39198)  
Mar. LABOREY Bonnaventure (F), résidant à CHAMPVANS(39101)  
Observations : Marraine fille de Jean de Champvans.

**13 Juillet 1656**

DUBOUR Françoise  
fille légitime de DUBOUR Jean et de FROMIOT Jeanne, résidant à CHAMPVANS(39101)  
Par. LABOUREY Bon (M)  
Mar. GUIGUE Françoise (F), résidant à CHAMPVANS(39101)  
Observations : Père originaire de Territoire ducal de Bourgogne - parrain fils de Grégoire, de Champvans - marraine fille de Claude - date de l'acte 13/07 ou 23/07 (tache).

**6 Août 1656**

MOINET Michelle  
fille légitime de MOINET Daniel, originaire d'AUVERGNE et de PONSSIN Pierrette, résidant à BYARNE(39051)  
au lieu-dit Saint Vivant  
Par. MARICHAL Claude (M), résidant à AUXONNE(21038)  
Mar. FORETIER Michelle (F), résidant à AUXONNE(21038)  
Observations : père originaire d'Auvergne - parrain dit le "jeune" - marraine fille de Pierre de Auxonne.

**13 Août 1656**

VIVERGE Joseph  
fils légitime de VIVERGE Jacques, résidant à CHAMPVANS(39101) et de GUENIOT Jeanne  
Par. GUIGUE Joseph (M), résidant à DOLE(39198)  
Mar. SUCORE Anne (F), résidant à CHAMPVANS(39101)  
Observations : Parrain est dit honorable.

**17 Octobre 1656**

GODART Nicolas, né à MONNIERES(39345)  
fils légitime de GODART Denis, résidant à MONNIERES(39345) et de MATONNET Jeanne  
Par. GONTHIER Nicolas (M), résidant à TAVAU(39526)  
Mar. GODART Françoise (F), résidant à MONNIERES(39345)  
Observations : Parrain fils d'Antoine - marraine fille de Ferdinand.

**23 Octobre 1656**

MITENNE Anatoile  
fille légitime de MITENNE Gerard, résidant à CHAMPVANS(39101) et de BOUGAUT Denise  
Par. BOUGAUD Edmond (M), résidant à DAMPARIS(39189), au lieu-dit La Borde  
Mar. BOUGAUD Anatoile (F)  
Observations : Parrain fils de honnête Denis - marraine veuve de Jean BOLUS vigneron.

**2 Novembre 1656**

HUGUENIN Anne  
fille légitime de HUGUENIN Jean, résidant à SAMPANS(39501) et de PIQUET Claudine  
Par. LEMAIRE Hugues François (M), résidant à FALLETANS(39220)  
Mar. BOUSSARD Anne (F), résidant à SAMPANS(39501)  
Observations : Parrain fils de François Sr de Falletans assesseur Royal à l'université de Dole - marraine fille de Bonnaventure.

**2 Novembre 1656**

PIARD Françoise, née à SAMPANS(39501)  
fille légitime de PIARD Jacques, résidant à SAMPANS(39501) et de LOTE Claude  
Par. ROUSSEY Antoine (M), résidant à CHAMPVANS(39101)  
Mar. PAPOT Françoise (F), résidant à SAMPANS(39501)  
Observations : Marraine fille de Sébastien.

**16 Novembre 1656**

MICHAUT Jacques  
fils légitime de MICHAUT Pierre et de GREVY Anne  
Par. VIBLET Jacques (M), résidant à CHAMPVANS(39101)  
Mar. X Anne Catherine (F), résidant à DOLE(39198)  
Observations : Parrain fils de Baptiste - marraine épouse du Sr avocat MAGNY de Dole.

**19 Novembre 1656**

ROUHIER François  
fils légitime de ROUHIER Claude, résidant à CHAMPVANS(39101) et de POISET Claudia  
Par. BOSSON François (M), résidant à CHAMPVANS(39101)  
Mar. ROUSSEY Claude (F), résidant à CHAMPVANS(39101)

**31 Décembre 1656**

ROMAIN Bonaventure  
fille légitime de ROMAIN Philibert et de PELETIER Claude  
Par. BRUXELLE Denis (M), résidant à DOLE(39198), Pharmacien  
Mar. LABOUREY Bonaventure (F), résidant à CHAMPVANS(39101)  
Observations : Parrain Sieur - marraine fille de Jean.

**1 Janvier 1657**

SIMON Odete  
fille légitime de SIMON Theobald et de DOUTIER Claude  
Par. ROUHIER Jacques (M), résidant à CHAMPVANS(39101)  
Mar. LAURENT Odete (F), résidant à DOLE(39198)  
Observations : Patronyme de la marraine: LAURENT ou LAVREU.

**9 Février 1657**

VAUCHIER Claude François  
fils légitime de VAUCHIER Jean, résidant à SAMPANS(39501) et de CLERGET Jeanne  
Par. BARNARD François (M)  
Mar. PERRIER Jeanne (F), résidant à SAMPANS(39501)

**11 Février 1657**

URTA Anne Denise  
fille légitime de URTA Claude, résidant à CHAMPVANS(39101) et de GUIGUE Claude  
Par. BRUXELLE Denis (M), résidant à DOLE(39198), Pharmacien  
Mar. MONTRICHARD Anne Baptiste (F)  
Observations : Marraine fille de Jean Baptiste cordonnier à Dole, dite honnête Demoiselle.

**16 Février 1657**

CHUPIET Bonaventure, né à CHAMPVANS(39101)  
fils légitime de CHUPIET Denis, originaire de POURLANS(71357) et de ROUHIER Claude, résidant à CHAMPVANS(39101)  
Par. ROUHIER Bonaventure (M)  
Mar. ROUHIER Ignace (F)  
Observations : Marraine fille de Jean.

**26 Février 1657**

PARRENIN François  
fils légitime de PARRENIN Jacques, résidant à BYARNE(39051), au lieu-dit Saint-Vivant et de MOUREY Claude  
Par. BARNAR François (M), résidant à SAMPANS(39501), Vigneron  
Mar. BARNAR Claude Françoise (F), résidant à SAMPANS(39501)  
Observations : Marraine fille de Pierre de Sampans.

**1 Mars 1657**

MICHAUT Marie  
fille légitime de MICHAUT Toussaint, résidant à CHAMPVANS(39101) et de BALAND Claude  
Par. ROUSSET Anthoine (M), résidant à CHAMPVANS(39101)  
Mar. MICHAUT Marie (F), résidant à CHAMPVANS(39101)  
Observations : Marraine fille de Pierre.

**19 Mars 1657**

JACOB Jacquette  
fille légitime de JACOB Raymond Jacques, résidant à CHAMPVANS(39101) et de ROMAIN Catherine  
résidant à CHAMPVANS(39101)  
Par. CHENOSSAL Jean (M), résidant à DOLE(39198)  
Mar. RONDOT Jacquette (F), originaire de MONNIERES(39345), résidant à CHAMPVANS(39101)

**25 Mars 1657**

BARBIER Claude  
fille légitime de BARBIER Claude, résidant à CHAMPVANS(39101) et de SERRUROT Jaquette  
Par. GUIGUE Claude (M)  
Mar. GOBBI Claudie (F)  
Observations : Parrain absent son lieutenant Claude RAISON - marraine fille de Claude.

**7 Avril 1657**

BRIOT Anatoile  
fils légitime de BRIOT Marc, résidant à CHAMPVANS(39101) et de LE BAUT Jeanne  
Par. ROUHIER Antoine (M), résidant à CHAMPVANS(39101)  
Mar. VIBELET Claude (F), résidant à CHAMPVANS(39101)  
Observations : Marraine fille de Jean Baptiste.

**12 Avril 1657**

GOUVERNE Jean Baptiste  
fils légitime de GOUVERNE Jacques et de ROUSSEL Claude  
Par. VIBELET Jean Baptiste (M), résidant à CHAMPVANS(39101)  
Mar. ROUHIER Ignace (F), résidant à CHAMPVANS(39101)

**13 Avril 1657**

BONYON François  
fils légitime de BONYON Denis, originaire de BILLEY(39074) et de MOCERNAY Claude  
Par. BONYON François (M), résidant à BILLEY(39074)  
Mar. BONYON Barbe (F), résidant à CHAMPVANS(39101)  
Observations : Père originaire de Billey duché de Bourgogne - marraine fille de Balthazard dit "VUERRY" de Champvans originaire de Billey.

**13 Avril 1657**

COR... ? Théobald  
fils légitime de COR... ? Jean, originaire de BOUILLAND(21092) et de PETET Marguerite  
résidant à CHAMPVANS(39101)  
Par. PETET Théobald (M), résidant à QUINCEY(21517)  
Mar. CORBOT Anne (F)  
Observations :

**16 Avril 1657**

ROUHIER Jacques  
fils légitime de ROUHIER Jacques, résidant à CHAMPVANS(39101) et de VIBELET Jeanne  
Par. VIBELET Jacques (M), résidant à CHAMPVANS(39101)  
Mar. CHARLE Jeanne (F), résidant à DOLE(39198)  
Observations : Parrain fils de Jean Baptiste - marraine fille de François.

**7 Juin 1657**

GUIGNARD Pierre François  
fils légitime de GUIGNARD Constantin, résidant à MONNIERES(39345) et de VAISSE Jeanne  
Par. GUIGNARD Pierre (M), résidant à MONNIERES(39345)  
Mar. AMIOT Françoise (F), résidant à DOLE(39198)  
Observations : Marraine fille de Renobert.

**4 Juillet 1657**

PERNOT Claude François, né à MONNIERES(39345)  
fils légitime de PERNOT Simon, résidant à MONNIERES(39345) et de SIMON Claude, résidant à MONNIERES(39345)  
Par. MACHURÉ Claude (M), résidant à DOLE(39198)  
Mar. GODARD Françoise (F), résidant à MONNIERES(39345)  
Rédacteur de l'acte : BRUN Amédé curé de Champvans  
Observations : Marraine remplacée par Anne GODARD fille de Ferdinand.

**6 Juillet 1657**

LAVRU Jean  
fils légitime de LAVRU Simon, résidant à MONNIERES(39345) et de PERNOT Blaise  
Par. JEUNOT Jean (M)  
Mar. PERRENOT Antoinette (F)  
Observations : Marraine fille de + Jean.

**9 Juillet 1657**

VIVERGE Jean François  
fils légitime de VIVERGE Jean et de GOURRY Jeanne  
Par. PERNOT Jean (M), résidant à DOLE(39198), procureur au parlement de Dole  
Mar. NOLO Françoise (F)



**2 Août 1657**

GUENIOT Madeleine  
fille légitime de GUENIOT Claude, résidant à CHAMPVANS(39101) et de SUCRE Anne, résidant à CHAMPVANS(39101)  
Par. GUY Claude (M), résidant à CHAMPVANS(39101)  
Mar. ROUSSEY Madeleine (F), résidant à DOLE(39198)  
Observations : Marraine fille de Hugues.

**8 Août 1657**

ROUHIER Joseph  
fils légitime de ROUHIER Bonnaventure, résidant à CHAMPVANS(39101) et de BASSON Bénigne  
résidant à CHAMPVANS(39101)  
Par. GUYGUE Joseph (M), résidant à DOLE(39198)  
Mar. ROUHIER Sébastienne (F), résidant à CHAMPVANS(39101)

**23 Septembre 1657**

PETET Jean, né le 22 Septembre 1657  
fils légitime de PETET Jean, originaire de QUINCEY(21517), résidant à CHAMPVANS(39101)  
Par. URTA Jean (M), résidant à CHAMPVANS(39101)  
Mar. ROBELET Jeanne (F), résidant à CHAMPVANS(39101)  
Observations : parrain fils de Sébastien.

**29 Septembre 1657**

SÉNÉCHAL Claude Ignace  
fils légitime de SÉNÉCHAL Jean, originaire de DOLE(39198), résidant à CHAMPVANS(39101) et de CORNU Milande  
résidant à CHAMPVANS(39101)  
Par. GUEURRIET Claude (M), résidant à LAPERRIERE-SUR-SAONE(21342)  
Mar. ROUHIER Ignace (F), résidant à CHAMPVANS(39101)  
Observations : Marraine fille de Jean.

**17 Octobre 1657**

GODARD Nicolas  
fils légitime de GODARD Denis, résidant à MONNIERES(39345) et de MATORMET Jeanne  
Par. GAUTHIER Nicolas (M), résidant à TAVAU(39526)  
Mar. GODARD Françoise (F)  
Observations : Parrain fils d'Antoine GAUTHIER de Tavel (ancien nom de Tavaux) - marraine fille de Ferdinand.

**28 Octobre 1657**

ROUHIER Jacques Ignace  
fils légitime de ROUHIER Anatole, résidant à CHAMPVANS(39101) et de SENOTEY Charlotte  
résidant à CHAMPVANS(39101)  
Par. MAGNIN Jacques (M), résidant à DOLE(39198), avocat au parlement de Dole  
Mar. RICHARDOT Ignace (F), résidant à DOLE(39198)  
Observations : Marraine dite Demoiselle.

**3 Décembre 1657**

GREVY Claude  
fille légitime de GREVY Jean, résidant à SAMPANS(39501) et de COURTOT Denise  
Par. SIGURE Henri (M), résidant à DOLE(39198)  
Mar. MOREL Claude (F)  
Observations : Marraine épouse de Jacques PERNIN de Sampans.

**12 Décembre 1657**

FLORENSON Jean Claude  
fils légitime de FLORENSON Jean, originaire d'Auvergne, résidant à MONNIERES(39345) et de ROLLET Antoinette  
Par. OUDOT Jean Claude (M)  
Mar. BOURDON Denise (F), résidant à MONNIERES(39345)  
Observations :

**12 Décembre 1657**

FLANDROZ Jean Claude, né à MONNIERES(39345)  
fils légitime de FLANDROZ Jean, résidant à MONNIERES(39345) et de ROLET Antoinette, résidant à MONNIERES(39345)  
Par. OUDOT Jean Claude (M)  
Mar. BOURDON Denise (F), résidant à MONNIERES(39345)

**16 Décembre 1657**

MITENNE Sébastien  
fils légitime de MITENNE Gerard, résidant à CHAMPVANS(39101) et de BOUGAUT Denise  
Par. URTA Sébastien (M), résidant à CHAMPVANS(39101)  
Mar. PERCENET Denise (F), originaire de BESNANS(70065)  
Observations :

**14 Janvier 1658**

VIVERGE Bon  
fils légitime de VIVERGE Nicolas, originaire de CHAMPVANS(39101) et de BARBIER Christoph  
Par. LABOUREY Bon (M)  
Mar. LOUVET Bonaventure (F), résidant à CHAMPVANS(39101)  
Observations : Marraine fille de Pierre.

**20 Janvier 1658**

BONYON Claude, né le 19 Janvier 1658  
fils légitime de BONYON Balthazard, résidant à CHAMPVANS(39101) et de BRENNE Claudine  
Par. GUIGUE Claude (M), résidant à CHAMPVANS(39101)  
Mar. BALAN Claude (F), résidant à CHAMPVANS(39101)  
Observations : Parrain fils de Denis - marraine fille de + Jean.

**21 Janvier 1658**

ROUHIER Denise  
fille légitime de ROUHIER Bonnaventure et de BRIOT Anne  
Par. COLICE Etienne (M), résidant à DOLE(39198), Laboureur  
Mar. PERRENOT Denise (F), résidant à MONNIERES(39345)

**29 Janvier 1658**

MUSSY Marguerite Françoise  
fille légitime de MUSSY Martin et de MAGNIN Jeanne, résidant à SAMPANS(39501)  
Par. BERNARD François (M), résidant à SAMPANS(39501)  
Mar. JAQUEY Marguerite (F), résidant à DOLE(39198)  
Observations : Marraine son lieutenant Françoise FATON, sa mère.

**3 Février 1658**

MICHAUT Pierre  
fils légitime de MICHAUT Pierre, résidant à CHAMPVANS(39101) et de GREVY Jeanne  
Par. ROUHIER Pierre (M), résidant à CHAMPVANS(39101)  
Mar. LAUCHET Claude (F), résidant à CHAMPVANS(39101)

**9 Février 1658**

ROUIER Françoise, née à CHAMPVANS(39101)  
fille légitime de ROUIER Claude, résidant à CHAMPVANS(39101) et de POISER Claudine, résidant à CHAMPVANS(39101)  
Par. CHUPIER Claude (M), résidant à SAINT-SEINE-EN-BACHE(21573), au lieu-dit Saint François  
Mar. PAPOT Françoise (F), résidant à CHAMPVANS(39101)  
Observations : Parrain file de Denis CHUPIER de Pointana? à Saint François.

**11 Février 1658**

TISSERANDET Françoise  
fille légitime de TISSERANDET Michel, originaire de LONGECOURT-EN-PLAINE(21353), résidant à CHAMPVANS(39101)  
et de X Parise  
Par. VIBLET Jacques (M), résidant à CHAMPVANS(39101)  
Mar. BOURGOGNE Françoise Jeanne (F)

**17 Février 1658**

BOULONNIER Anne  
fille légitime de BOULONNIER Denis, originaire de VERGY et de MOURIVAN Anne, originaire de VERGY  
Par. CMBET Lasard (M)  
Mar. GIRARDIN Anne (F)  
Rédacteur de l'acte : BRUN Amédé duré de Champvans  
Observations : Parents originaire de Vergy duché de Bourgogne.

**18 Février 1658**

DRONOT Claude  
fille légitime de DRONOT François, originaire de LABERGEMENT ? et de GALICE Vivante Berin Augustine  
originaire de LABERGEMENT ?  
Par. VIVERGE Jacques (M), résidant à CHAMPVANS(39101)  
Mar. FEBVRE Claude (F)  
Observations :

**9 Mars 1658**

ROUHIER Françoise  
fille légitime de ROUHIER Claude, résidant à CHAMPVANS(39101) et de POISET Claudie  
Par. CHUPIET Claude (M), résidant à POURLANS(71357)  
Mar. PAPOT Françoise (F), résidant à CHAMPVANS(39101)  
Observations : Parrain fils de Denis de Pourlans.

**7 Avril 1658**

TITOT Claude  
fille légitime de TITOT Claude et de GOTEFOSSEY Anne, résidant à CHAMPVANS(39101), au lieu-dit Miarle  
Par. VIVERGE Jean (M), résidant à CHAMPVANS(39101)  
Mar. LAUCHET Claude (F), résidant à CHAMPVANS(39101)

**11 Avril 1658**

MUGNIER Jeanne  
fille légitime de MUGNIER Jean, originaire d'Auvergne, résidant à BYARNE(39051), au lieu-dit Saint Vivant  
et de X Benoite  
Par. VATAN Claude (M), résidant à SAMPANS(39501)  
Mar. BORDON Jeanne (F), résidant à BYARNE(39051)  
Observations :

**13 Avril 1658**

BRETON Claude  
fille légitime de BRETON Pierre, résidant à CHAMPVANS(39101) et de CHAILLOT Toinette  
Par. CLERGET Claude Gabriel (M), résidant à DOLE(39198)  
Mar. ROSSEY Claude (F), résidant à CHAMPVANS(39101)  
Observations : Parrain fils de Claude - marraine fille de Pierre.

**15 Avril 1658**

BONYON Cécile  
fille légitime de BONYON Antoine, originaire de BILLEY(21074) et de BARNARD Françoise  
Par. ROUHIER Anatole (M), résidant à CHAMPVANS(39101)  
Mar. ROUHIER Cécile (F), résidant à CHAMPVANS(39101)  
Observations : Parraine fille d'Anatole.

**15 Avril 1658**

ROMAN Cécile  
fille légitime de ROMAN Antoine, résidant à BILLEY(21074) et de BERNARD Françoise, résidant à BILLEY(21074)  
Par. ROUHIER Anatole (M), résidant à CHAMPVANS(39101)  
Mar. ROUHIER Cécile (F), résidant à CHAMPVANS(39101)  
Observations : Parraine fille d'Anatole.

**22 Avril 1658**

ROUHIER Barbe  
fille légitime de ROUHIER Pierre et de GREVY Marguerite, résidant à CHAMPVANS(39101)  
Par. MICHAUT Toussaint (M)  
Mar. TITOT Barbe (F), résidant à CHAMPVANS(39101), au lieu-dit La villa de Miarle  
Observations :

**19 Mai 1658**

PETET Benigne, née à CHAMPVANS(39101)  
fille légitime de PETET Theobald, originaire de QUINCEY(21517), résidant à CHAMPVANS(39101) et de LACAILLE Anne  
résidant à CHAMPVANS(39101)  
Par. MATEROT Pierre (M), originaire de POMMARD(21492), résidant à CHAMPVANS(39101)  
Mar. BASSON Benigne (F), résidant à CHAMPVANS(39101)  
Observations : Père originaire du duché de Bourgogne.

**23 Mai 1658**

MICHAUD Ferdinand  
fils légitime de MICHAUD Toussaint et de BALAND Claudia, résidant à CHAMPVANS(39101)  
Par. VOISSET Ferdinand (M), originaire de GERGY(71215), résidant à CHAMPVANS(39101)  
Mar. URTA Jeanne (F), résidant à CHAMPVANS(39101)  
Observations : Marraine fille de Gaspard

**3 Juin 1658**

SIREJEAN Jean, né le 2 Juin 1658  
fils légitime de SIREJEAN Jacques et de LHERMITE Anne  
Par. VIVERGE Jean (M), résidant à CHAMPVANS(39101)  
Mar. LABOUREY Jeanne (F), résidant à CHAMPVANS(39101)  
Observations : Marraine fille de Jean.

**10 Juillet 1658**

URTA Anne  
fille légitime de URTA Gaspard, résidant à CHAMPVANS(39101) et de ROUSSÉ Julienne, résidant à CHAMPVANS(39101)  
Par. VERBONNE Jean (M), originaire de POMMARD(21492), résidant à CHAMPVANS(39101)  
Mar. BRIOT Anne (F), résidant à CHAMPVANS(39101)

**14 Juillet 1658**

RAISON Joseph  
fils légitime de RAISON Claude, résidant à CHAMPVANS(39101) et de BERGIER Anne  
Par. MACONET Joseph (M), résidant à DOLE(39198)  
Mar. PAPOT Françoise (F), résidant à CHAMPVANS(39101)  
Observations : Parrain fils de Maitre Philippe de Dole - marraine fille de Sébastien.

**28 Juillet 1658**

BLOY Jacques  
fils légitime de BLOY Vincent, originaire de VILLERS-ROTIN(21701) et de MOREL Marguerite  
Par. GREVY Jacques (M), résidant à SAMPANS(39501)  
Mar. MOREL Huguette (F), résidant à RAINANS(39449)

**31 Juillet 1658**

GOUENNE Miland  
fils légitime de GOUENNE Jacques et de LHERMITE Jeanne  
Par. POYONS Miland (M), résidant à MONNIERES(39345)  
Mar. ROBELOT Anne (F), résidant à DAMPARIS(39189), au lieu-dit L'abbaye Damparis

**31 Juillet 1658**

GAUDUD? Miland  
fils légitime de GAUDUD? Jacques et de LHERMITE Jeanne  
Par. PANOZ Miland (M), résidant à MONNIERES(39345)  
Mar. ROBELET Anne (F), résidant à DAMPARIS(39189)

**17 Août 1658**

ROMAIN Barbe  
fille légitime de ROMAIN Philibert, originaire de SAINT-LOUP-DE-VARENNES(71444) et de PELETIER Claudia  
Par. GERMAIN Philibert (M), originaire de POMMARD(21492), résidant à CHAMPVANS(39101)  
Mar. ROUHIER Barbe (F), résidant à CHAMPVANS(39101)  
Observations : Père et parrain originaire du duché de Bourgogne - marraine fille de Bonnaventure.

**25 Août 1658**

COURBOT Anne  
fille légitime de COURBOT Jean et de POTO Marguerite  
Par. ROUHIER Jean (M), résidant à CHAMPVANS(39101)  
Mar. GATEFOSSE Anne (F)  
Observations : Père originaire d'Arsenant - marraine résidant à Morlot.

**29 Août 1658**

VIVERGE Pierre  
fils légitime de VIVERGE Jacques, résidant à CHAMPVANS(39101) et de GUDRIOT Jeanne, résidant à CHAMPVANS(39101)  
Par. MICHAUD Pierre (M), résidant à CHAMPVANS(39101)  
Mar. ROUHIER Pierrette (F), résidant à CHAMPVANS(39101)  
Observations : Parrain fils de Toussaint - marraine remplacée par Jeanne JEUNOT de Monnières fille de Désiré.

**6 Septembre 1658**

DESMO Jeanne  
fille légitime de DESMO Charles, originaire de PICARDIE, au lieu-dit Saint François, Vagabond  
et de CHAMPAGNE Anne, Vagabonde  
Par. QUINOT Jean (M), originaire de SAINT AUBIN(39476), résidant à MONNIERES(39345)  
Mar. LONIS Denise (F)  
Observations : Père de X? Saint François en Picardie.

**22 Septembre 1658**

DELIMAUD Anne  
fille légitime de DELIMAUD François, résidant à CHAMPVANS(39101) et de ROUHIER Anne  
résidant à CHAMPVANS(39101)  
Par. GOBY Guy (M)  
Mar. ROUSSEL Anne (F)  
Observations : Parrain fils de Claude remplacé par X fils de Urse TRUCHOT - marraine fille de + Jean.

**5 Novembre 1658**

LABOUREY François  
fils légitime de LABOUREY Grégoire et de JAQUET Marguerite, résidant à CHAMPVANS(39101)  
Par. SYMON François (M), résidant à MONNIERES(39345)  
Mar. PAPOT Françoise (F), résidant à CHAMPVANS(39101)  
Observations : Parrain fils de honnête Theobald - marraine fille de Sébastien vigneron de Champvans.

**5 Novembre 1658**

VAUCHIER Jean Claude  
fils légitime de VAUCHIER Jean, résidant à SAMPANS(39501) et de BERGIER Claude  
Par. HUGUENIN Jean Claude (M), résidant à SAMPANS(39501)  
Mar. BOURDON Denise (F), résidant à MONNIERES(39345)

**10 Novembre 1658**

ROUHIER Sébastien  
fils légitime de ROUHIER Jacques et de VIBELET Jeanne, résidant à CHAMPVANS(39101)  
Par. LAUCHET Sébastien (M), résidant à CHAMPVANS(39101), Vigneron  
Mar. BORDON Françoise (F), résidant à MONNIERES(39345)

**22 Décembre 1658**

MONNOT Françoise  
fille légitime de MONNOT Jean, originaire de PAGNY-LA-VILLE(21474), résidant à LABERGEMENT, Charbonnier  
et de CONTAN Marguerite  
Par. FOCHOT René (M)  
Mar. VACHET Françoise (F), résidant à FLAGEY-LES-AUXONNE(21268), au lieu-dit Villa de Rosotte  
Observations : Père demeurant en la forêt de l'Abergement (sans autre indication) - parrain absent son lieutenant  
Jean MONNOT de Pagny - marraine désignée demoiselle.

**29 Décembre 1658**

MAGNET Gaspard  
fils légitime de MAGNET Claude, originaire de RIVIERE-DRUGEON(LA)(25493), résidant à CHAMPVANS(39101)  
et de DARD Marguerite, originaire d'ORNANS(25434), résidant à CHAMPVANS(39101)  
Par. URTA Gaspard (M), résidant à CHAMPVANS(39101)  
Mar. URTA Huguette (F)  
Observations : Père originaire de la Rivière - marraine fille de Claude agriculteur à Champvans.

**31 Décembre 1658**

GUYOT Antoine, né le 30 Décembre 1658  
fils légitime de GUYOT Antoine, originaire de BEAUNE(21054), résidant à MONNIERES(39345) et de DIDIER Pierrette  
Par. PERNOT Antoine (M), résidant à MONNIERES(39345)  
Mar. SYMON Claudine (F)

**5 Janvier 1659**

ROGIER Claude François  
fils légitime de ROGIER Humbert, originaire de POMMARD(21492), résidant à MONNIERES(39345) et de LEBLANC Jeanne  
Par. ROGER Claude (M)  
Mar. HUMBERT Pierrette (F), résidant à MONNIERES(39345)  
Observations : Père originaire de Pommard de France - marraine absente sa lieutenant Anne ROGIER de POMMARD.

**17 Janvier 1659**

MOTENOT Claude, née le 16 Janvier 1659  
fille légitime de MOTENOT Mathieu, résidant à CHAMPVANS(39101) et de BULTEY Claudine  
Par. POINTURIER Maxime (M), résidant à CHAMPVANS(39101)  
Mar. GRANDVAUT Claude (F), résidant à DOLE(39198)  
Observations : Marraine fille de Jacques.

**28 Janvier 1659**

BILLARD Philiberte  
fille légitime de BILLARD André, originaire de VERANNE(42326) et de FEBVRE Antoinette  
Par. CARMILLE Claude (M), résidant à AUXONNE(21038)  
Mar. BILLARD Philiberte (F), résidant à AUXONNE(21038)  
Observations : Père originaire de Verranne région de France demeurant à la Grange de Fringand en France (village des bois).

**15 Février 1659**

BRIOT Claude, né le 14 Février 1659  
fils légitime de BRIOT Marc, résidant à CHAMPVANS(39101) et de BAUT Jeanne  
Par. MIGET Claude (M), résidant à CHAMPVANS(39101), Maréchal  
Mar. ROUHIER Barbe (F), résidant à CHAMPVANS(39101)  
Observations : Marraine fille de Bonnaventure, enfant né aux environs de 10 ou 11 heures du soir.

**16 Février 1659**

JACOB Marguerite, née le 15 Février 1659  
fille légitime de JACOB Raymond, originaire de SAINT-MAURICE(58257), résidant à CHAMPVANS(39101)  
et de ROMAIN Catherine  
Par. MAGNIN Jean Baptiste (M), résidant à DOLE(39198)  
Mar. LABOUREY Marguerite (F), résidant à CHAMPVANS(39101)  
Observations : Parrain fils du Sr avocat au parlement de Dole - marraine fille de Grégoire - père originaire de St Maurice, duché de Bourgogne.

**1 Mars 1659**

HUGUENIN Jacques  
fils légitime de HUGUENIN Jean, résidant à SAMPANS(39501) et de PERLET Claude  
Par. PERNIN Jacques (M), originaire de BIARNE(39051), résidant à SAMPANS(39501)  
Mar. PAPOT Françoise (F), résidant à CHAMPVANS(39101)  
Observations : Jacques jumeau de Jean Claude, parrain originaire de St Vivant hameau de Biarne.

**1 Mars 1659**

HUGUENIN Jean Claude  
fils légitime de HUGUENIN Jean, résidant à SAMPANS(39501) et de PERLET Claude  
Par. HUGUENIN Jean Claude (M), résidant à SAMPANS(39501)  
Mar. ROUSSEL Claude (F), résidant à CHAMPVANS(39101)  
Observations : Marraine fille de Pierre de Champvans, Jean Claude jumeau de Jacques.

**9 Mars 1659**

GULOT Jean  
fils légitime de GULOT Jacques, résidant à SAMPANS(39501) et de LABRÉ ? Jeanne  
Par. GUITEL Barthélémy (M), résidant à AUXONNE(21038)  
Mar. BARTEL Jeanne (F), résidant à CHALON-SUR-SAONE(71076)  
Observations :

**15 Mars 1659**

BARBIER Françoise  
fille légitime de BARBIER Claude, résidant à CHAMPVANS(39101) et de X Jacquette, résidant à CHAMPVANS(39101)  
Par. HURTARD Gaspard (M), résidant à CHAMPVANS(39101)  
Mar. CHUPIET Claude (F)  
Observations :

**4 Avril 1659**

MOUTEROT Jacques  
fils légitime de MOUTEROT Adrien, résidant à CHAMPVANS(39101) et de COISSET Louise  
Par. VIVERGE Jacques (M)  
Mar. URTARD Madeleine (F), résidant à CHAMPVANS(39101)

**17 Avril 1659**

VIENE Claude  
fille légitime de VIENE Jean, résidant à SAMPANS(39501) et de GUIOT Nicole  
Par. BOUSSARD Bonnaventure (M), résidant à SAMPANS(39501)  
Mar. ROUSSEL Claude (F), résidant à CHAMPVANS(39101)

**12 Mai 1659**

CURTI Jeanne  
fille légitime de CURTI Jean, originaire de LORRAINE et de NULET Claude  
Par. TARAPE Jacques (M), originaire de PICARDIE  
Mar. BAILLET Jeanne (F)  
Observations :

**15 Mai 1659**

BOUCHET Pierre  
fils légitime de BOUCHET Philippe, originaire de MOUX ?, résidant à CHAMPVANS(39101) et de TESIAN ? Pernelle  
Par. GARNIER Pierre (M), résidant à CHOISEY(39150)  
Mar. VEROY Reine (F), résidant à CORGOLOIN(21194)

**25 Mai 1659**

GOUBY Jean Joseph  
fils légitime de GOUBY Jean et de TOURNOIN Jeanne  
Par. PETREMAND Jean Joseph (M), résidant à DOLE(39198)  
Mar. COURTOT Denise (F), résidant à SAMPANS(39501)  
Observations : Parrain désigné honnête.

**10 Juillet 1659**

VIVERGE Anne  
fille légitime de VIVERGE Jean, résidant à CHAMPVANS(39101) et de GOURRY Jeanne  
Par. GIRARDENOT Jean (M), originaire de SAINT-SEINE-EN-BACHE(21572)  
Mar. POINTURIER Anne (F), résidant à CHAMPVANS(39101)  
Observations :

**29 Juillet 1659**

POINTURIER Ignace  
fille légitime de POINTURIER Claude, résidant à CHAMPVANS(39101) et de GRANDTIBAUT Françoise  
Par. OUDOTTE Jacques (M), résidant à MOLAY(39338)  
Mar. RICHARDOT Ignace (F)  
Observations : Marraine absente son lieutenant Ignace ROUHIER de Champvans, dite Demoiselle.

**29 Juillet 1659**

GOUDELIER François  
fils légitime de GOUDELIER Pierre et de MAILLOTTE Claude  
Par. BOSSON François (M), résidant à CHAMPVANS(39101)  
Mar. COURDIER Claude (F), originaire de VERTEROT?

**3 Août 1659**

POINTA Henriette  
fille légitime de POINTA Pierre et de NOBLET Légère  
Par. X Antoine (M)  
Mar. DATE ? Henriette (F)  
Observations : Désignation des parrain et marraine illisible - Antoine le parrain, de Courent ? en France, la marraine, DATE ? Henriette de ... près de ... - .

**14 Août 1659**

LOVERET Antoine  
fils légitime de LOVERET Pierre et de FELIN Denise  
Par. ROUSSEL Antoine (M)  
Mar. OUDET Jeanne (F), résidant à DOLE(39198)

**3 Septembre 1659**

MICHAUD Claude  
fils légitime de MICHAUD Toussaint, résidant à CHAMPVANS(39101) et de BALAND Claude  
Par. LAUCHET Claude (M), résidant à CHAMPVANS(39101)  
Mar. ROUHIER Françoise (F), résidant à CHAMPVANS(39101)

**9 Octobre 1659**

MITAINE Joseph  
fils légitime de MITAINE Girard, originaire de VONGES(21713) et de BOUGAUD Denise  
Par. VIVERGE Joseph (M), résidant à CHAMPVANS(39101)  
Mar. LABOUREY Anne (F), résidant à CHAMPVANS(39101)  
Observations : Père originaire de Vouge ? Comté de Bourgogne.

**11 Octobre 1659**

PEREUR Anne  
fille légitime de PEREUR Jean, résidant à CHAMPVANS(39101) et de PERIER Françoise, originaire de BEAUNOY ?  
Par. HURTARD Jean (M)  
Mar. GUIGUE Anne (F), résidant à CHAMPVANS(39101)

**28 Octobre 1659**

GERBAINE Claude Antoine  
fils légitime de GERBAINE Jean, originaire de POMMARD(21492) et de CHEN.UT Anne  
Par. MANBERGES (de) Claude Antoine (M), résidant à DOLE(39198)  
Mar. GUEURIET Claudine (F), résidant à SAMEREY(21581)  
Observations : Parrain fils de Claude de MANBERGES? de Dole.

**21 Novembre 1659**

GUIGNARD Pierre  
fils légitime de GUIGNARD Constant, résidant à MONNIERES(39345) et de VAISSE Jeanne  
Par. BOURDON Pierre (M), résidant à CHAMPVANS(39101)  
Mar. BERNARD Henriette (F), résidant à SAMPANS(39501)  
Observations : Parrain désigné honnête - marraine fille de François de Sampans.

**23 Novembre 1659**

GUENIOT Jean Sébastien  
fils légitime de GUENIOT Claude, résidant à CHAMPVANS(39101) et de SURRET Anne  
Par. PAPOT Sébastien (M), résidant à CHAMPVANS(39101)  
Mar. PIERRE Jeanne (F), résidant à DOLE(39198)  
Observations : Marraine fille d'Etienne dite Demoiselle.

**7 Décembre 1659**

PERET Anne  
fille légitime de PERET Jean, originaire de CHIVRES(21172) et de COURBOT Anne  
Par. COURBOT André (M), originaire de BOUILLAND(21092)  
Mar. ROUSSEL Anne (F), résidant à CHAMPVANS(39101)  
Observations :

**24 Janvier 1660**

ROUHIER Jeanne  
fille légitime de ROUHIER Bonnaventure, résidant à CHAMPVANS(39101) et de BOSSON Bénigne  
résidant à CHAMPVANS(39101)  
Par. ROBELOT Jean Baptiste (M), résidant à DOLE(39198)  
Mar. GOURRY Jeanne (F), résidant à CHAMPVANS(39101)  
Observations : Marraine épouse de Jean VIVERGE de Champvans.

**28 Janvier 1660**

MATROT Joseph  
fils légitime de MATROT Pierre, originaire de POMMARD(21492), résidant à CHAMPVANS(39101) et de GERBAINE Jeanne  
résidant à CHAMPVANS(39101)  
Par. GUIGUE Joseph (M), résidant à DOLE(39198)  
Mar. MINGERY Jeanne (F)  
Observations : Père originaire de Pommard proche de Beaune - marraine épouse de honorable Arnulphe GUIGUE marchand de  
Dole - père honorable et mère demoiselle.

**30 Janvier 1660**

LACAILLE Françoise  
fille légitime de LACAILLE Antoine et de COURBOT Françoise  
Par. HURTARD Jean (M), résidant à CHAMPVANS(39101)  
Mar. COURBOT Françoise (F)  
Observations : Mère et marraine originaires de Gaule, du duché de Bourgogne - parrain fils de honorable Sébastien  
HURTARD de Champvans.

**8 Février 1660**

SIREJEAN Françoise  
fille légitime de SIREJEAN Charles, résidant à CHAMPVANS(39101) et de CHUPIET Françoise  
résidant à CHAMPVANS(39101)  
Par. CHUPIET Claude (M), résidant à POURLANS(71357)  
Mar. ROUHIER Françoise (F), résidant à CHAMPVANS(39101)

**16 Février 1660**

MYNNARD Jean Baptiste  
fils légitime de MYNNARD Claude, originaire de LEMUY(39291) et de TRUCHET Anne  
Par. BARONET Jean Baptiste (M), résidant à CHAMPVANS(39101)  
Mar. VIBELET Claudia (F)  
Observations : marraine dite honorable.

**23 Février 1660**

GERBAINE Claude François  
fils légitime de GERBAINE Philibert, originaire de POMMARD(21492), résidant à CHAMPVANS(39101)  
et de ROUHIER Françoise, résidant à CHAMPVANS(39101)  
Par. BONMARD Claude François (M), résidant à DOLE(39198), Avocat au parlement de Dole  
Mar. LABBÉ Anne Therese (F), résidant à DOLE(39198)  
Observations : Parrain dit Maître - marraine dite Demoiselle.

**23 Février 1660**

PERNOT Sébastien  
fils légitime de PERNOT Simon, résidant à MONNIERES(39345) et de SIMON Claudine  
Par. LABOREY Sébastien (M), résidant à CHAMPVANS(39101)  
Mar. PAPOT Françoise (F), résidant à CHAMPVANS(39101)



**3 Avril 1660**

ROUHIER Jean  
fils légitime de ROUHIER Pierre, résidant à CHAMPVANS(39101) et de GREVY Marguerite  
résidant à CHAMPVANS(39101)  
Par. VIVERGE Jean (M), résidant à CHAMPVANS(39101)  
Mar. GUIGUE Véronique (F), résidant à DOLE(39198)

**4 Avril 1660**

SPRINGOT Jean Bernard  
fils légitime de SPRINGOT Sébastien, originaire de MEMONT(LE) (25373) et de DELCEY Mauricette  
Par. VIVERGE Jean François (M), résidant à CHAMPVANS(39101)  
Mar. BONMARD Anne Louise Bernardine (F), résidant à DOLE(39198)  
Observations : Père originaire de Maimon en diocèse de Reine (Rennes ou Berne ?) - marraine fille de Claude François  
BONMARD avocat au parlement - parrain fils de Jean.

**30 Avril 1660**

HURTARD Sébastien  
fils légitime de HURTARD Claude, résidant à CHAMPVANS(39101) et de GUIGUE Claudine, résidant à CHAMPVANS(39101)  
Par. HURTARD Sébastien (M), résidant à CHAMPVANS(39101)  
Mar. LABOURÉ Bonnaventure (F), résidant à CHAMPVANS(39101)  
Observations : Marraine fille de Jean - parrain dit honorable.

**3 Mai 1660**

PELERIN Anne Josephe  
fille légitime de PELERIN Cyr, originaire de MEURSAULT(21412), résidant à CHAMPVANS(39101)  
et de BOUGUENET Claire, résidant à CHAMPVANS(39101)  
Par. MAGRAIN Claude Joseph (M), résidant à DOLE(39198)  
Mar. LABORÉ Anne (F)  
Observations : Père originaire de Murceau ? en France - parrain dit honorable, fils de Jacques de Dole avocat au  
parlement.

**4 Juin 1660**

HUGUENET Jeanne Françoise  
fille légitime de HUGUENET Antoine, originaire de LANGRES(52269) et de LABBÉ Jaquette  
Par. HURTARD Jean (M)  
Mar. PAPOT Françoise (F), résidant à CHAMPVANS(39101)  
Observations : Père originaire de (illisible) proche de Langres 52269 - parrain fils de Sébastien - document peu  
lisible.

**14 Juin 1660**

FERMOUCHE Ferdinand  
fils légitime de FERMOUCHE Antoine et de BIAN Magdeleine  
Par. VOISSET Ferdinand (M), originaire de GERGY(71215)  
Mar. VIBLET Claudine (F), résidant à CHAMPVANS(39101)  
Observations : Père originaire de Vaune proche Nay duché de Bourgogne.

**11 Juillet 1660**

MICHAUD Claude Joseph  
fils légitime de MICHAUD Pierre, résidant à CHAMPVANS(39101) et de GREVY Jeanne, résidant à CHAMPVANS(39101)  
Par. MAGNIN Claude Joseph (M), résidant à DOLE(39198)  
Mar. BRUN Marguerite (F)  
Observations : Parrain fils de Jacques avocat au parlement doilois

**8 Août 1660**

VIVERGE Claudine Françoise  
fille légitime de VIVERGE Jacques, résidant à CHAMPVANS(39101) et de GUENIOT Jeannette  
résidant à CHAMPVANS(39101)  
Par. BRUCHET Claude (M), résidant à CHAMPVANS(39101)  
Mar. PAPOT Françoise (F), résidant à CHAMPVANS(39101)

**21 Août 1660**

ROUHIER Jean Claude  
fils légitime de ROUHIER Jacques, résidant à CHAMPVANS(39101) et de VIBLET Jeanne, résidant à CHAMPVANS(39101)  
Par. GUIGUE Jean Claude (M), résidant à CHAMPVANS(39101)  
Mar. ROUHIER Ignace (F), résidant à CHAMPVANS(39101)

**26 Août 1660**

LONNOT Marguerite  
fille légitime de LONNOT Nicolas et de POICELAY Marie  
Par. ROMAIN Jean (M), résidant à CHAMPVANS(39101)  
Mar. LABORÉ Marguerite (F), résidant à CHAMPVANS(39101)  
Observations : LONNOT ou LOINET ?.

**30 Août 1660**

BARBIER Antoine  
fils légitime de BARBIER Claude, résidant à CHAMPVANS(39101) et de SERRUROT Jacqua, résidant à CHAMPVANS(39101)  
Par. ROUSSEL Antoine (M), résidant à CHAMPVANS(39101)  
Mar. X Claude (F), résidant à CHAMPVANS(39101)  
Observations : Marraine fille de Jean Baptiste X de Champvans.

**4 Septembre 1660**

LOUVET Victoire  
fille légitime de LOUVET Pierre, résidant à CHAMPVANS(39101) et de FOELIN Denise  
originaire de SALINS-LES-BAINS(39500), résidant à CHAMPVANS(39101)  
Par. CHIPIET Pierre (M), résidant à CHAMPVANS(39101)  
Mar. COLARD Victoire (F), résidant à DOLE(39198)

**5 Septembre 1660**

MATY François  
fils légitime de MATY Vivant, originaire de DIJON(21231) et de GRASSOT Isabelle  
Par. MICHALON François (M), résidant à LAPERRIERE-SUR-SAONE(21342)  
Mar. LABEURÉ Marguerite (F), résidant à CHAMPVANS(39101)  
Observations : Parrain résidant à La Perriere.

**8 Septembre 1660**

POINTA Reine  
fille légitime de POINTA Pierre et de NOBLET Légère  
Par. POPEREL X (M), résidant à BILLEY(21074)  
Mar. NOBLET Reine (F)  
Observations : Marraine originaire de Gaule.

**19 Septembre 1660**

GOUENE Claude  
fille légitime de GOUENE Jacques, résidant à CHAMPVANS(39101) et de LHERMITE Jeanne  
résidant à CHAMPVANS(39101)  
Par. LOUNET Pierre (M), résidant à CHAMPVANS(39101)  
Mar. SOLEIL Claude (F), résidant à FOUCHERANS(39233)

**26 Septembre 1660**

BOY DUVERNOY Charlotte  
fille légitime de BOY DUVERNOY François et de GOLOT Claude  
Par. ROUHIER Jacques (M)  
Mar. GUIGUE Charlotte (F), résidant à CHAMPVANS(39101)

**11 Octobre 1660**

VOISET Alice  
fille légitime de VOISET Ferdinand et de TITOT Barbe  
Par. FIGURÉ Henri (M), résidant à DOLE(39198)  
Mar. TITOT Alice (F)

**12 Octobre 1660**

BEUCHET Jacques  
fils légitime de BEUCHET Philippe et de DAREOA ? Pernette  
Par. VIVERGE Jacques (M), résidant à CHAMPVANS(39101)  
Mar. DELUIANT Anne (F), résidant à CHAMPVANS(39101)  
Observations : Père originaire de Mou? en France.

**26 Octobre 1660**

LOINUET Marguerite  
fille légitime de LOINUET Nicolas et de POINLAY ? Marie  
Par. ROINAIZ Jean (M), résidant à CHAMPVANS(39101)  
Mar. LABEUR Marguerite (F)

**3 Novembre 1660**

FLORENTON Constantin  
fils légitime de FLORENTON Jean, résidant à MONNIERES(39345) et de ROLET Antoinette  
résidant à MONNIERES(39345)  
Par. JEUNOT Constantin (M), résidant à MONNIERES(39345)  
Mar. GODARD Claude (F), résidant à MONNIERES(39345)  
Observations : Père : désigné Français.

**14 Décembre 1660**

GUION Amédée  
fils légitime de +GUION Claude et de CHAULIN ? Françoise  
Par. BRUN Amédée (M), résidant à CHAMPVANS(39101), curé de Champvans  
Mar. COQUIGNET ? Marie (F)  
Observations : Marraine originaire de France. enfant baptisé par Maitre MILLET curé de Foucherans.

**21 Décembre 1660**

JULOT Sébastien  
fils légitime de JULOT Jacques, résidant à SAMPANS(39501) et de LABRÉ Jeanne, résidant à SAMPANS(39501)  
Par. HUGUENIN Sébastien (M), résidant à SAMPANS(39501)  
Mar. VIENE Antoinette (F), résidant à SAMPANS(39501)  
Observations : Père originaire de Faley en France - marraine veuve de + Philibert BERNARD de Sampans.

**6 Janvier 1661**

ROMAIN Catherine  
fille légitime de ROMAIN Philibert, originaire de SAINT-LOUP-DE-VARENNES(71444), résidant à CHAMPVANS(39101)  
et de PELETIER Claude, résidant à CHAMPVANS(39101)  
Par. GUAY Jean (M), résidant à LABERGEMENT-LES-SEURRE(21332)  
Mar. TIXERANDET Catherine (F)  
Observations :

**10 Janvier 1661**

SIREJEAN Jacques  
fils légitime de SIREJEAN Jacques, résidant à CHAMPVANS(39101) et de LHERMITE Anne, résidant à CHAMPVANS(39101)  
Par. ROUHIER Jacques (M), résidant à CHAMPVANS(39101)  
Mar. ROUHIER Claudine (F), résidant à CHAMPVANS(39101)  
Observations : Père dit honorable.

**23 Janvier 1661**

PIARD Claude  
fille légitime de PIARD Jacques, résidant à SAMPANS(39501) et de PIARD Jeanne  
Par. HUGUENIN Jean (M), résidant à SAMPANS(39501)  
Mar. VIBELET Claude (F), résidant à CHAMPVANS(39101)  
Observations : Claude jumelle de Claude Nicole.

**23 Janvier 1661**

PIARD Claude Nicole  
fille légitime de PIARD Jacques et de PIARD Jeanne  
Par. GOBY Nicolas (M), résidant à CHAMPVANS(39101)  
Mar. RATELIER Claude (F), résidant à DOLE(39198)  
Observations : Claude Nicole jumelle de Claude.

**26 Janvier 1661**

TITOT Jacques  
fils légitime de TITOT Claude, résidant à CHAMPVANS(39101), au lieu-dit Miarle et de GATEFOUSSET Anne  
résidant à CHAMPVANS(39101)  
Par. VIBELET Jacques (M), résidant à CHAMPVANS(39101)  
Mar. VOISSARD Bartholomée (F), originaire de GERY ?  
Observations : Père dit Français - marraine de Gery en France.

**5 Février 1661**

HURTARD Jean Baptiste  
fils légitime de HURTARD Gaspard, résidant à CHAMPVANS(39101) et de ROUSSEL Gillette  
résidant à CHAMPVANS(39101)  
Par. VIBELET Jean Baptiste (M), résidant à CHAMPVANS(39101)  
Mar. NOLOT Françoise (F), résidant à CHAMPVANS(39101)  
Observations : Marraine épouse de honorable Pierre ROUSSEL recteur d'école à Champvans - parrain dit honorable.

**10 Février 1661**

DELIVRANT Françoise  
fille légitime de DELIVRANT François, résidant à CHAMPVANS(39101) et de ROUHIER Anne  
résidant à CHAMPVANS(39101)  
Par. REY Étienne (M), originaire de CROSILLE, résidant à CHAMPVANS(39101)  
Mar. CHAMBIA Françoise (F), résidant à CHAMPVANS(39101)  
Observations : Parrain originaire de Crosille en Savoie - marraine épouse de Claude RAISON de Champvans.

**13 Février 1661**

PETET Jacques  
fils légitime de PETET-Théobald, résidant à CHAMPVANS(39101) et de LACAILLE Anne, résidant à CHAMPVANS(39101)  
Par. COURTOT Jacques (M), résidant à CHAMPVANS(39101)  
Mar. GUIGUE Anne (F), résidant à CHAMPVANS(39101)  
Observations : Père dit Français - parrain absent son lieutenant Jean GREVY de Champvans.

**3 Mars 1661**

RAGNY Claude, né à MONNIERES(39345)  
fils légitime de RAGNY X ?, originaire de MONNIERES(39345), résidant à MONNIERES(39345) et de JEUNOT Anne  
résidant à MONNIERES(39345)  
Par. PERNOT Claude (M), résidant à MONNIERES(39345)  
Mar. BOURDON Denise (F), résidant à MONNIERES(39345)  
Observations : marraine fille de Pierre BOURDON de Monnieres.

**25 Mars 1661**

MATROT Marguerite Véronique  
fille légitime de MATROT Pierre, originaire de POMMARD(21492) et de GERBAINE Jeanne  
Par. MATROT Claude (M), originaire de POMMARD(21492)  
Mar. GUIGUE Marguerite Véronique (F), résidant à DOLE(39198)  
Observations : Marraine dite demoiselle.

**26 Mars 1661**

GRANGIER Claudie Sébastienne  
fille légitime de GRANGIER Jean, originaire de SAVOIE et de COFFIN Bénigne  
Par. LABEURE Bon (M), résidant à CHAMPVANS(39101)  
Mar. PIERRE Claude Sébastienne (F), résidant à DOLE(39198)  
Observations : Père dit Savoyard - marraine dite demoiselle.

**3 Avril 1661**

VAUCHIER Françoise  
fille légitime de VAUCHIER Jean, résidant à SAMPANS(39501) et de BERGIER Clauda  
originaire de FLAGÉY-LES-AUXONNE(21268)  
Par. HUGUENIN Jean (M), résidant à SAMPANS(39501)  
Mar. PERNIN Françoise (F), originaire de SAINT-SEINE-EN-BACHE(21572)

**6 Avril 1661**

SIREJEAN Jacques  
fils légitime de SIREJEAN Charles et de CHIPIET Françoise  
Par. VIBLET Jacques (M)  
Mar. BALAND Gillette (F), résidant à CHAMPVANS(39101)  
Observations : Marraine épouse de Claude CHIPIET de Champvans.

**26 Avril 1661**

MARTENOT Jean  
fils légitime de MARTENOT Vivant et de GUILLON Magdeleine  
Par. SIREJEAN Jean (M), résidant à CHAMPVANS(39101)  
Mar. GROSLAMBERT Radegonde (F)  
Observations : Père dit Français - parrain dit honorable, fils de Jacques SIREJEAN de Champvans - marraine épouse de  
Claude GUIGUE de Dole absente remplacée par Françoise GUIGUE dite demoiselle de Dole.

**12 Mai 1661**

SORLIER François  
fils légitime de SORLIER Noë, originaire de SAVOIE et de SERVANT Antoinette  
Par. MOURAUT François (M)  
Mar. CUNY Barbe (F), originaire de LORRAINE  
Observations : parrain dit Français

**14 Mai 1661**

VIENNEY Marguerite  
fille légitime de VIENNEY Jean, résidant à SAMPANS(39501) et de GUIOTTE Nicole  
Par. VIENNEY Jacques (M)  
Mar. BALLAR Marguerite (F), résidant à BYARNE(39051)  
Observations : Parrain fils de Jean.

**14 Mai 1661**

JOLY Gaspard  
fils légitime de JOLY Benoit, résidant à CHAMPVANS(39101) et de VERDUN Françoise, résidant à CHAMPVANS(39101)  
Par. HURTARD Gaspard (M), résidant à CHAMPVANS(39101)  
Mar. CHAMBIS Françoise (F), résidant à CHAMPVANS(39101)  
Observations : Marraine épouse de Claude RAISON.

**1 Juin 1661**

DORiot Antoinette  
fille légitime de DORiot François, originaire de POMMARD(21492) et de BORENEAU Huguette  
Par. THIBAUD Claude (M)  
Mar. PAYEZ Antoinette (F), résidant à MONNIERES(39345)  
Observations : parrain originaire de "Mylcene?" en France possible Mulceau ou Meursault ?.

**22 Juin 1661**

HUGUENIN Claua  
fille légitime de HUGUENIN Jean, résidant à SAMPANS(39501) et de PICLET Claua  
Par. BOFFARD Bonnaventure (M), résidant à SAMPANS(39501)  
Mar. MONTARLET Claua (F), originaire d'AUTHUME(39030), résidant à SAMPANS(39501)  
Observations : Marraine épouse de HUGUENIN Jean Claua.

**22 Juin 1661**

HUGUENIN Claua  
fille légitime de HUGUENIN Jean et de PICLET Claua  
Par. MOUGIN Etienne (M), originaire de DAMPARIS La Borde(39189)  
Mar. HURTARD Charlotte (F), résidant à CHAMPVANS(39101)  
Observations : Claua jumelle de Claua jumelles de même prénom, la marraine de la seconde se prénomme Charlotte.

**3 Juillet 1661**

BARBIER Françoise  
fille légitime de BARBIER Jacques, résidant à CHAMPVANS(39101) et de ROLET Jeanne, résidant à CHAMPVANS(39101)  
Par. BARBIER Anatoile (M), résidant à CHAMPVANS(39101)  
Mar. LAVRU Françoise (F), résidant à MONNIERES(39345)

**8 Juillet 1661**

FERMOUCHE Jeanne  
fille légitime de FERMOUCHE Antoine, résidant à CHAMPVANS(39101) et de BEAU Magdeleine  
résidant à CHAMPVANS(39101)  
Par. FIGURE Henri (M), résidant à DOLE(39198)  
Mar. ROBELET Jeanne (F), résidant à CHAMPVANS(39101)  
Observations : Parrain absent son lieutenant Jean PEREAL de Champvans - marraine épouse de jacques COURTOT de  
Champvans - père dit Français.

**12 Juillet 1661**

GUIOT Denis  
fils légitime de GUIOT Antoine, résidant à MONNIERES(39345), Recteur d'école et de DIDIER Pierrette  
Par. GODARD Denis (M), résidant à MONNIERES(39345)  
Mar. PERNOT Denise (F), résidant à MONNIERES(39345)  
Observations : Père dit honorable.

**17 Juillet 1661**

COURBOT Pierre  
fils légitime de COURBOT Jean, originaire de BOUILLAND(21092) et de PESET Marguerite  
Par. TITOT Pierre (M)  
Mar. LACAILLE Claude (F), résidant à CHAMPVANS(39101)  
Observations : parrain dit Français.

**21 Juillet 1661**

JACQUOT Jeanne Baptiste  
fille légitime de JACQUOT Rémond et de ROMAIN Catherine  
Par. ROMAIN Guillaume (M)  
Mar. BILLIOT Jeanne Baptiste (F), originaire de RAHON(39448)  
Observations : Acte illisible en partie.

**22 Août 1661**

DOIEN Jeanne Françoise  
fille légitime de DOIEN Robert, originaire de LORRAINE et de NOTELLE Catherine, résidant à MONNIERES(39345)  
Par. MACHUREY Claude François (M), résidant à DOLE(39198)  
Mar. BOURDON Jeanne Françoise (F), résidant à MONNIERES(39345)  
Observations : marraine fille de Pierre.

**28 Août 1661**

MINARD Madeleine  
fille légitime de MINARD X et de POILLOT Lazare  
Par. HUGUENIN Jean (M), résidant à SAMPANS(39501)  
Mar. CHE...? Madeleine (F)  
Observations : Parrain fils de Jean.

**4 Septembre 1661**

MITAINE Étienne  
fils légitime de MITAINE Gerard et de BOUGAU Denise  
Par. ROZ ? Étienne (M), résidant à DOLE(39198)  
Mar. ROBELET Jeanne (F), résidant à CHAMPVANS(39101)  
Observations : Marraine épouse de Jean COURTOT de Champvans.

**4 Septembre 1661**

VIVERGE Jacqueline  
fille légitime de VIVERGE Jean, résidant à CHAMPVANS(39101) et de GOURY Jeanne, résidant à CHAMPVANS(39101)  
Par. HURTARD Jean (M), résidant à CHAMPVANS(39101)  
Mar. JULIEN Jacqueline (F), résidant à DOLE(39198)  
Observations : Parrain fils de Sébastien HURTARD de Champvans - marraine absente sa lieutenantte Bénigne BASSON épouse de Bonnaventure ROUHIER de Champvans.

**5 Septembre 1661**

PEREUR Jean  
fils légitime de PEREUR Georges, résidant à CHAMPVANS(39101) et de LABEURÉ Charlotte  
résidant à CHAMPVANS(39101)  
Par. ROUHIER Jean (M), résidant à CHAMPVANS(39101)  
Mar. PEREUR Prudence (F), résidant à CHAMPVANS(39101)  
Observations : Marraine fille de Jean PEREUR de Champvans.

**25 Septembre 1661**

GOBY Françoise  
fille légitime de GOBY Jean, originaire de POLIGNY(39434), résidant à SAMPANS(39501) et de TOURNOID Jeanne  
Par. BEROURD François (M), résidant à SAMPANS(39501)  
Mar. BOURDON Denise (F), résidant à MONNIERES(39345)

**2 Novembre 1661**

GAUDAR Jean Antoine  
fils légitime de GAUDAR Jacques, résidant à CHAMPVANS(39101) et de LHERMITE Jeanne  
Par. OLIVIER Jean (M), originaire de SANCEY-LE-GRAND(25529)  
Mar. POIN Antoinette (F)  
Observations :

**18 Novembre 1661**

MOREL Jean Claude  
fils légitime de MOREL Jean, originaire de VAILLY(74287) et de TOURNOIS Catherine  
Par. MOREL Jean Louis (M), originaire de VAILLY(74287)  
Mar. MAHUET Jeanne Françoise (F), résidant à DOLE(39198)  
Observations :

**20 Novembre 1661**

VAUNÉ Pierre Claude  
fils légitime de VAUNÉ Antoine et de CORNEAU Pernette  
Par. BRONÉ Pierre (M), résidant à DOLE(39198), Sergent  
Mar. VIBELET Claude (F), résidant à CHAMPVANS(39101)  
Observations : Père originaire "Digne la Roche" en Comté de Bourgogne.

**1 Décembre 1661**

BERNARD Jeanne Françoise  
fille légitime de BERNARD Jacques, originaire de LOUHANS(71263), au lieu-dit Sernard ?  
résidant à MONNIERES(39345) et de BRANARD Catherine, résidant à MONNIERES(39345)  
Par. ROLLE Louis (M), résidant à MONNIERES(39345)  
Mar. BOURDON Jeanne Françoise (F), résidant à MONNIERES(39345)  
Observations : Père originaire du lieu de Sernard proche de Louhans en France.

**25 Décembre 1661**

GRENOT Jean  
fils légitime de GRENOT Pierre, originaire de SAVIGNY et de RAFOL Claudie  
Par. ROUSSEL Jean (M), originaire de LYON(69123)  
Mar. GUIGUE Anna (F), résidant à CHAMPVANS(39101)  
Observations : Père originaire de Savigny en France - parrain originaire de Chalon près de Lyon.

**8 Janvier 1662**

DELACRA Jeanne  
fille légitime de DELACRA Philibert, originaire de SAVOIE et de CHANUZ Simone  
Par. GENTOT Claude (M), résidant à DOLE(39198)  
Mar. LHERMITE Jeanne (F), résidant à CHAMPVANS(39101)  
Observations : parrain fils de Me GENTOT du parlement de Dole.

**11 Janvier 1662**

BRIOT Jeanne Françoise  
fille légitime de BRIOT Marcian, résidant à CHAMPVANS(39101) et de BERA Jeanne, originaire d'ANNOIRE(39011)  
au lieu-dit Le Grand Noir, résidant à CHAMPVANS(39101)  
Par. VIVERGE Jean (M)  
Mar. CHAMBIN Françoise (F)  
Observations : marraine dite Française.

**18 Janvier 1662**

BRETON Jacqua  
fille légitime de BRETON Pierre, originaire de ROCHEFORT-SUR-NENON(39462), résidant à CHAMPVANS(39101)  
et de CHAILLOT Antoinette, résidant à CHAMPVANS(39101)  
Par. RULLIER Pierre (M), originaire de SELIGNEY(39507)  
Mar. ARMAND Jacqua (F), résidant à DOLE(39198)  
Observations : Parrain absent son lieutenant Pierre ROSSEL de Champvans - marraine dite honorable.

**22 Janvier 1662**

GERBAINE Lazare  
fils légitime de GERBAINE Jean, résidant à CHAMPVANS(39101) et de CHENOT Anne  
Par. GERBAINE Lazare (M)  
Mar. GIRARDOT Marie (F), résidant à LAPERRIERE-SUR-SAONE(21342)  
Observations : Parrain dit Français.

**24 Janvier 1662**

PELERIN Jeanne  
fille légitime de PELERIN Vivand et de MIGNOTTE Jeanne  
Par. PELERIN Cyril (M)  
Mar. PELERIN Jeanne (F)  
Observations : Père et parrain dits Français.

**24 Janvier 1662**

LONNET Jean Baptiste Amédée  
fils légitime de LONNET Pierre, résidant à CHAMPVANS(39101) et de FELIN Denise, originaire de DOLE(39198)  
résidant à CHAMPVANS(39101)  
Par. BRUN Amédée (M), résidant à CHAMPVANS(39101), Curé  
Mar. BONUVARD ? Anne Baptiste (F), résidant à DOLE(39198)  
Observations : Enfant baptisé par le curé de Foucherans F. MILLIET prêtre (s).

**3 Février 1662**

GREVY Bon  
fils légitime de GREVY François, résidant à SAMPANS(39501) et de COURTOT Denise  
Par. LABORE Bon (M), résidant à CHAMPVANS(39101)  
Mar. PERNIN Françoise (F), résidant à BYARNE(39051), au lieu-dit Saint Vivant  
Observations : Parrain fils de Grégoire de Champvans.

**22 Février 1662**

COURDIER Jean Baptiste  
fils légitime de COURDIER Jean, résidant à SAMPANS(39501) et de FOURNIER Pierrette  
Par. BEUGENT Jean Baptiste (M), résidant à DOLE(39198)  
Mar. BERNARD Henriette (F), résidant à SAMPANS(39501)  
Observations : Parrain a pour lieutenant Jean GOBY.

**24 Février 1662**

BARBIER Nicolas  
fils légitime de BARBIER Claude, résidant à CHAMPVANS(39101) et de SERRUROT Jacqua, résidant à CHAMPVANS(39101)  
Par. DIDELOT Nicolas (M)  
Mar. LABEURE Marguerite (F), résidant à CHAMPVANS(39101)  
Observations : Père originaire de Pannoz ?.

**3 Mars 1662**

GERTAINÉ Jeanne Françoise  
 fille légitime de GERTAINÉ Philibert, résidant à CHAMPVANS(39101) et de ROUHIER Françoise  
 résidant à CHAMPVANS(39101)  
 Par. ROUHIER Jean Claude (M), résidant à CHAMPVANS(39101)  
 Mar. PEREUR Françoise (F), résidant à CHAMPVANS(39101)  
 Observations : Père dit Français - parrain fils de Jacques - marraine fille de Jean.

**8 Mars 1662**

CANTENET Jacques  
 fils légitime de CANTENET Jean, résidant à CHAMPVANS(39101) et de UTIGNER Jacqua, résidant à CHAMPVANS(39101)  
 Par. VIBLET Jacques (M), résidant à CHAMPVANS(39101)  
 Mar. LABBÉ Anne Thereze (F), résidant à DOLE(39198)  
 Observations : Parrain fils de Jean Baptiste dit honorable - marraine dite demoiselle.

**13 Mars 1662**

GUENIOT Claude François  
 fils légitime de GUENIOT Claude et de SUCCRE Anne  
 Par. GUIGUE Claude François (M), résidant à DOLE(39198)  
 Mar. ROUHIER Ignace (F), résidant à CHAMPVANS(39101)  
 Observations : Parrain honorable, fils de honorable Joseph - marraine fille de Jean.

**17 Mars 1662**

DESSE Pierre  
 fils légitime de DESSE Charles, originaire d'ATHIES(80034) et de CHAMPAIGNE Anne  
 Par. JEUNOT Pierre (M), résidant à MONNIERES(39345)  
 Mar. ANNOTEL Catherine (F), originaire de ROSIERES-SUR-MANCE ?(70454)  
 Observations : Père originaire d'Athies en Picardie - marraine originaire de Rosiere sur la Mance en comté de Bourgogne.

**27 Mars 1662**

GAUDELIER Clauda  
 fille légitime de GAUDELIER Pierre et de MAILLOT Claudie  
 Par. ROUHIER Jean (M), résidant à CHAMPVANS(39101)  
 Mar. LAUCHET Clauda (F), résidant à CHAMPVANS(39101)  
 Observations : Marraine épouse de Sébastien HURTARD - père dit Français.

**5 Avril 1662**

MICHAUD Anne Claude  
 fille légitime de MICHAUD Toussaint, résidant à CHAMPVANS(39101) et de BALAND Claudie  
 résidant à CHAMPVANS(39101)  
 Par. CHIPIET Claude (M), résidant à CHAMPVANS(39101)  
 Mar. ROUSSEL Anne (F), résidant à CHAMPVANS(39101)

**14 Avril 1662**

MACHURET Anne  
 fille légitime de MACHURET Claude, originaire de DOLE(39198), résidant à MONNIERES(39345) et de GALMIER Denise  
 Par. TAMBOUR Jean (M), résidant à MONNIERES(39345)  
 Mar. JEUNOT Anne (F), résidant à MONNIERES(39345)  
 Observations :

**23 Avril 1662**

X Anne  
 fille légitime de X Antoine, originaire de CORGOLOIN(21194) et de COURTOT Françoise  
 Par. GRIGNERET Claude (M)  
 Mar. COURTOT Anne (F)  
 Observations : parrain dit Français.

**1 Mai 1662**

BEUCHET Jean François  
 fils légitime de BEUCHET Philippe et de DUCRET Anne  
 Par. CH...? Jean (M)  
 Mar. GUIGUE Anne Françoise (F), résidant à DOLE(39198)  
 Observations : Père et parrain dit Français.

**1 Mai 1662**

VORMOT ? Jeanne Françoise  
 fille légitime de VORMOT ? Philippe et de DAVOR ? Anne  
 Par. CHEMINE Jean (M)  
 Mar. GUIGUE Anne Françoise (F), résidant à DOLE(39198)



**26 Mai 1662**

VOISSET Pierre Claude  
fils légitime de VOISSET Ferdinand et de TITOT Barbe  
Par. CHUPIET Pierre (M), résidant à CHAMPVANS(39101)  
Mar. ROUSSEL Clauda (F), résidant à CHAMPVANS(39101)

**25 Juin 1662**

MATROT Jean  
fils légitime de MATROT Pierre et de GERBAINE Jeanne  
Par. GERBAINE Jean (M), résidant à BEAUNE(21054)  
Mar. GERBAINE Denise (F)

**15 Août 1662**

GRANGIER Jean Henri  
fils légitime de GRANGIER Jean, résidant à CHAMPVANS(39101) et de COFI...? Bénigne, résidant à CHAMPVANS(39101)  
Par. HEURTARD Jean (M), résidant à CHAMPVANS(39101)  
Mar. PIERRE Henriette (F), résidant à DOLE(39198)

**23 Août 1662**

ROUHIER Jacques  
fils légitime de ROUHIER Jacques, résidant à CHAMPVANS(39101) et de VIBELET Jeanne, résidant à CHAMPVANS(39101)  
Par. MOREL Jacques (M), résidant à RAINANS(39449)  
Mar. LAUCHET Françoise (F), résidant à CHAMPVANS(39101)  
Observations : Père dit honorable.

**27 Août 1662**

ROUHIER Claude Louise  
fille légitime de ROUHIER Bonnaventure, résidant à CHAMPVANS(39101) et de BOUSSON Bénigne  
résidant à CHAMPVANS(39101)  
Par. CHUPIET Claude (M), résidant à CHAMPVANS(39101)  
Mar. FELIN Denise (F), résidant à DOLE(39198)

**28 Août 1662**

SIREJEAN Clauda  
fille légitime de SIREJEAN Jacques, résidant à CHAMPVANS(39101) et de LERMITE Anne, résidant à CHAMPVANS(39101)  
Par. RAISON Claude (M)  
Mar. BALAND Clauda (F), résidant à CHAMPVANS(39101)

**29 Août 1662**

VIVERGE Joseph  
fils légitime de VIVERGE Jacques, résidant à CHAMPVANS(39101) et de GUENIOT Jeanne, résidant à CHAMPVANS(39101)  
Par. ROUHIER Joseph (M)  
Mar. LABEURE Marguerite (F), résidant à CHAMPVANS(39101)  
Observations : Parrain fils de Bonnaventure - marraine dite junior.

**12 Septembre 1662**

PEREUR Ignace  
fille légitime de PEREUR Jean, résidant à CHAMPVANS(39101) et de PERNOT Françoise, résidant à CHAMPVANS(39101)  
Par. PERNETE Georges (M), résidant à DAMPARIS(39189), au lieu-dit Belvoÿe  
Mar. ROUHIER Ignace (F), résidant à CHAMPVANS(39101)

**24 Septembre 1662**

TIXERAND Henriette  
fille légitime de TIXERAND Claude et de LABESTE Jeanne  
Par. NATEY Jean (M)  
Mar. BERNARD Henriette (F), résidant à SAMPANS(39501)  
Observations : Père originaire de Mulceau en France - parrain Français - Henriette jumelle de Pierrette.

**24 Septembre 1662**

TIXERAND Pierrette  
fille légitime de TIXERAND Claude et de LABESTE Jeanne  
Par. GONTRY Jean Joseph (M)  
Mar. VIENNEY Pierrette (F), résidant à SAMPANS(39501)  
Observations : Parrain Français - Pierrette jumelle d'Henriette.

**27 Septembre 1662**

ROMAIN Clauda  
fille légitime de ROMAIN Jean, résidant à CHAMPVANS(39101) et de LABEURÉ Bonnaventure  
résidant à CHAMPVANS(39101)  
Par. GIBLOT Charles (M)  
Mar. ROUSSEL Clauda (F), résidant à CHAMPVANS(39101)  
Observations : Parrain dit Français.

**4 Octobre 1662**

GRANGER Antoine  
fils légitime de GRANGER François, originaire de SAVOIE, résidant à CHAMPVANS(39101) et de TIXERANDET Catherine  
résidant à CHAMPVANS(39101)  
Par. TIXERANDET Antoine (M)  
Mar. LEPICERY Jeanne (F)  
Observations : Père dit Savoyard - marraine dite Française.

**12 Octobre 1662**

HUGUENIN Antoine  
fils légitime de HUGUENIN Jean, résidant à SAMPANS(39501) et de PICLET Claua  
Par. CHENEU ? Antoine (M), résidant à SAMPANS(39501), au lieu-dit Mont Roland  
Mar. VIENNEY Elizabeth (F), résidant à SAMPANS(39501)

**15 Octobre 1662**

GRANGIER Jean Henri  
fils légitime de GRANGIER Jean et de COFFIN Bénigne  
Par. HURTARD Jean (M), résidant à CHAMPVANS(39101)  
Mar. OIERRE Henriette (F), résidant à DOLE(39198)

**12 Novembre 1662**

PEREUR Ignace  
fils légitime de PEREUR Jean et de PERNET Françoise  
Par. PERNET Georges (M), résidant à DAMPARIS(39189), au lieu-dit Belvoye  
Mar. ROUHIER Ignace (F), résidant à CHAMPVANS(39101)  
Observations :

**23 Novembre 1662**

PETERE Claudine  
fille légitime de PETERE Jean, originaire de QUINCEY(21517) et de COURTOT Anne  
Par. GIRARDOT Claude (M), résidant à AUXONNE(21038)  
Mar. LACAILLE Claudine (F)  
Observations : Possible jumelle avec Claude.

**23 Novembre 1662**

PETRET Claude  
fils légitime de PETRET Jean, originaire de QUINCEY(21517) et de COURBOT Anne  
Par. GIRARDOT Claude (M), résidant à AUXONNE(21038)  
Mar. LACAILLE Claudine (F)  
Observations : Père de Quincey en Bourgogne - possible jumeau avec Claudine.

**8 Janvier 1663**

VIVERGE Antoine  
fils légitime de VIVERGE Jean, résidant à CHAMPVANS(39101) et de GOURRY Jeanne, résidant à CHAMPVANS(39101)  
Par. TIPERAUDE Antoine (M), résidant à CHAMPVANS(39101)  
Mar. CANOZ Jeanne (F), résidant à CHAMPVANS(39101)  
Observations : Parrain désigné Français - marraine épouse de Nicolas VIVERGE.

**8 Janvier 1663**

VIVERGE Antoine  
fils légitime de VIVERGE Jean et de GOURRY Jeanne  
Par. TIXECHANDET Antoine (M), résidant à CHAMPVANS(39101)  
Mar. CANOZ Jeanne (F), résidant à CHAMPVANS(39101)  
Observations : Marraine épouse de Nicolas VIVERGE.

**1 Février 1663**

LOUVET Claude François  
fils légitime de LOUVET Nicolas et de PONCELET Marie  
Par. GIGUE Claude (M), originaire de LOSNES(21356)  
Mar. PERNIN Françoise (F), résidant à BYARNE(39051), au lieu-dit Saint Vivant  
Observations : Père originaire de Barroles - parrain originaire de Laune.

**14 Février 1663**

ANDACHE Claude, née à MONNIERES(39345)  
fille légitime de ANDACHE Denis, originaire de COURVIERES(25176), résidant à MONNIERES(39345)  
et de GOY Anatoile, résidant à MONNIERES(39345)  
Par. TAMBOUR Jean (M), résidant à MONNIERES(39345)  
Mar. GODARD Claude (F), résidant à MONNIERES(39345)  
Observations : marraine fille de Denis.

**24 Février 1663**

PELERIN Pierre Ignace  
fils légitime de PELERIN Cyr, résidant à CHAMPVANS(39101) et de BONGUENET Claire, résidant à CHAMPVANS(39101)  
Par. MISTENE Pierre Ignace (M), résidant à DOLE(39198)  
Mar. ROUHIER Ignace (F), résidant à CHAMPVANS(39101)  
Observations : Père désigné Français.

**24 Février 1663**

PEREUR Pierre Jacques  
fils légitime de PEREUR Cyr et de BOURGUINE Claire  
Par. MARTENOT X? (M), résidant à DOLE(39198)  
Mar. X? Ignace (F)

**4 Mars 1663**

GUIE Anne  
fille légitime de GUIE Jean et de PAGNEAU Denise  
Par. GREVY Jacques (M), résidant à SAMPANS(39501)  
Mar. PIARD Anne (F), résidant à SAMPANS(39501)  
Observations : Père Français.

**26 Mars 1663**

PERNOT Pierre  
fils légitime de PERNOT Simon, résidant à MONNIERES(39345) et de SIMON Claude  
Par. JEUNOT Pierre (M)  
Mar. PERNOT Antoinette (F), résidant à MONNIERES(39345)  
Observations : Parrain absent a pour lieutenant Martin JEUNOT son père.

**1 Avril 1663**

GOBY Jean  
fils légitime de GOBY Jean, résidant à SAMPANS(39501) et de TOURNOIS Jeanne  
Par. MAREL Jean (M), originaire de SAVOIE, résidant à CHAMPVANS(39101)  
Mar. PERIER Jeanne (F), originaire de PONT-DU-NAVOY(39437)  
Observations :

**4 Avril 1663**

BRUN Antoine  
fils légitime de BRUN Marcian, résidant à CHAMPVANS(39101) et de BEAU Jeanne, résidant à CHAMPVANS(39101)  
Par. PERNOT Antoine (M), résidant à MONNIERES(39345)  
Mar. BALAND Claude (F), résidant à CHAMPVANS(39101)  
Observations : Marraine épouse de Antoine ROUSSEL.

**4 Avril 1663**

BUOT Antoine  
fils légitime de BUOT Marc?, résidant à CHAMPVANS(39101) et de BAULT Jeanne, résidant à CHAMPVANS(39101)  
Par. PERNOT Antoine (M), résidant à MONNIERES(39345)  
Mar. BALAND Claudine (F), résidant à CHAMPVANS(39101)  
Observations : Marraine épouse de Antoine ROUSSET.

**12 Avril 1663**

RAGAY Antoinette  
fille légitime de RAGAY Claude, résidant à MONNIERES(39345) et de RIVIERE Obine  
Par. GUIGNARD Pierre (M)  
Mar. PETOT Antoinette (F), résidant à DOLE(39198)  
Observations : Père Français - parrain absent procureur Constantin GUIGNARD de Monnieres, son père - marraine absente procuratrice Jeanne COLAT mère de la dite Antoinette.

**20 Avril 1663**

DOUA Claude  
fils légitime de DOUA François, résidant à MONNIERES(39345) et de BOZEREAU Huguette  
Par. JEUNOT Claude (M), résidant à MONNIERES(39345)  
Mar. QUADOT Françoise (F), résidant à MONNIERES(39345)

**1 Mai 1663**

RAISOZ Claude Ignace  
fils légitime de RAISOZ Claude, résidant à CHAMPVANS(39101) et de CHANIBIA Françoise  
résidant à CHAMPVANS(39101)  
Par. POINTURIER Claude (M), résidant à CHAMPVANS(39101)  
Mar. ROUHIER Ignace (F)

**1 Mai 1663**

RAISON Claude Ignace  
fils légitime de RAISON Claude, résidant à CHAMPVANS(39101) et de CHAMBLA Françoise  
résidant à CHAMPVANS(39101)  
Par. POINTURIER Claude (M)  
Mar. ROUHIER Ignace (F), résidant à CHAMPVANS(39101)

**2 Mai 1663**

HURTARD Antoine  
fille légitime de HURTARD Gaspard, résidant à CHAMPVANS(39101) et de ROUSSOL Gillette  
Par. HUGUENOT Antoine (M), résidant à CHAMPVANS(39101)  
Mar. JACQUES Marguerite (F), résidant à CHAMPVANS(39101)  
Observations : Marraine épouse de Grégoire LABORE.

**2 Mai 1663**

HURTARD Antoine  
fils légitime de HURTARD Gaspard et de ROUSSOT Gillette  
Par. HUGUENOT Antoine (M), résidant à CHAMPVANS(39101)  
Mar. JAGNER Marguerite (F), résidant à CHAMPVANS(39101)  
Observations : Marraine épouse de Grégoire LABORE.

**7 Mai 1663**

LOTRI Claude  
fils légitime de LOTRI Jacques et de DUBOUT Anne  
Par. GRIGOT Nicolas (M), résidant à SAINT-SEINE-EN-BACHE(21573)  
Mar. RIONDEY Claude (F), résidant à CHAMPVANS(39101)  
Observations : Père désigné Français - marraine épouse d'Anatoile ROUSSOT.

**7 Mai 1663**

PETIT Claude  
fils légitime de PETIT Jacques et de DUBOIS Anne  
Par. JUGOT Nicolas (M), résidant à SAINT-SEINE-EN-BACHE(21573)  
Mar. VERMOT Claudine (F), résidant à CHAMPVANS(39101)  
Observations : Marraine épouse de Antoine ROUHIER.

**22 Juin 1663**

PIARD Claude François  
fils légitime de PIARD Jacques, résidant à SAMPANS(39501) et de PIARD Jeanne  
Par. ARVISENET Claude (M), résidant à DOLE(39198)  
Mar. BILLARD Françoise (F), résidant à DOLE(39198)  
Observations : Parrain désigné noble - marraine désignée demoiselle.

**23 Juin 1663**

TAVERNIER Denise  
fille légitime de TAVERNIER Jean et de VOISSOT Bartholomé  
Par. URTARD Jean (M)  
Mar. COURTOT Denise (F), résidant à CHAMPVANS(39101)

**23 Juin 1663**

TANDENIER? Denise  
fille légitime de TANDENIER? Jean et de VOISSOT Barthélemy  
Par. HURTARD Jean (M)  
Mar. COURTOT Denise (F), résidant à CHAMPVANS(39101)

**12 Août 1663**

MOREL Jean Baptiste  
fils légitime de MOREL Jean, résidant à CHAMPVANS(39101) et de TOURNOIS Catherine, résidant à CHAMPVANS(39101)  
Par. MARQUIS Jean Baptiste (M)  
Mar. GUIGUE Marthe Ignace (F), résidant à DOLE(39198)  
Observations : Père désigné Français.

**12 Août 1663**

MOROT Jean Baptiste  
fils légitime de MOROT Jean et de TOURNOIS Catherine  
Par. MAGNIN Jean Baptiste (M)  
Mar. GUIGUE Marthe Ignace (F), résidant à DOLE(39198)

**3 Septembre 1663**

DOYEN Françoise  
fille légitime de DOYEN Robert, résidant à MONNIERES(39345) et de LHOSTEL Catherine  
Par. PERNOT Jean (M), résidant à DOLE(39198), Procureur au parlement de Dole  
Mar. LAVRU Françoise (F), résidant à MONNIERES(39345)  
Observations : Parrain absent, son lieutenant BOURDON Pierre de Monnières.

**17 Septembre 1663**

DUTREUX Denise  
fille légitime de DUTREUX Joseph et de PETITOT Claude, résidant à MONNIERES(39345)  
Par. DOIEN Louis (M)  
Mar. GERBAINE Denise (F)  
Observations : Parrain absent procureur son père Robert.

**1 Octobre 1663**

ROUSSEL Pierre  
fils légitime de ROUSSEL Antoine, résidant à CHAMPVANS(39101) et de BALAND Claude, résidant à CHAMPVANS(39101)  
Par. ROUSSEL Pierre (M), résidant à CHAMPVANS(39101), Recteur d'école  
Mar. PERROT Anatoile (F), résidant à DOLE(39198)

**1 Octobre 1663**

ROUSSOL Pierre  
fils légitime de ROUSSOL Antoine et de BALAND Claudine  
Par. RENOSEL Pierre (M), résidant à CHAMPVANS(39101), Maître d'école  
Mar. PERNOT Anatoile (F), résidant à DOLE(39198)

**9 Octobre 1663**

SEGUIN Huguette  
fille légitime de SEGUIN Lazare, résidant à MONNIERES(39345) et de COURTEÉPÉE Jeanne  
Par. JEUNOT Constantin (M), résidant à MONNIERES(39345)  
Mar. TICHOT X (F)  
Observations : Marraine désignée Dlle épouse de Jean PERNIN de Dole.

**10 Octobre 1663**

DELIVRAN Bon  
fils légitime de DELIVRAN François, résidant à CHAMPVANS(39101) et de ROUHIER Anne, résidant à CHAMPVANS(39101)  
Par. LABEURS Bon (M)  
Mar. ROUHIER Marguerite (F), résidant à CHAMPVANS(39101)

**10 Octobre 1663**

DOLIMAN Bon  
fils légitime de DOLIMAN François, résidant à CHAMPVANS(39101) et de ROUHIER Anne, résidant à CHAMPVANS(39101)  
Par. LABORE Bon (M)  
Mar. ROUHIER Marguerite (F), résidant à CHAMPVANS(39101)

**19 Octobre 1663**

SEGUIN Huguette, née à MONNIERES(39345)  
fille légitime de SEGUIN Lazare, originaire de MEURSAULT ?(21412), résidant à MONNIERES(39345)  
et de COURTEESPÉE Jeanne  
Par. JEUNOT Constantin (M), résidant à MONNIERES(39345)  
Mar. VIENOT X (F)  
Observations : Père de Mulceau - marraine désignée demoiselle épouse du Sr Jean PERNOT procureur Dolois.

**22 Octobre 1663**

GRANGIER Jean  
fils légitime de GRANGIER François et de TIPERANDE Catherine  
Par. PEREUR Jean (M), résidant à CHAMPVANS(39101)  
Mar. GENTOT Anne Marie (F), résidant à DOLE(39198)

**22 Octobre 1663**

ROINAIZ Denis  
fils légitime de ROINAIZ Philibert, résidant à CHAMPVANS(39101) et de PELETIER Claude  
résidant à CHAMPVANS(39101)  
Par. PIDEBRIT Denis (M), résidant à GREDISANS(39262)  
Mar. HUGUENOT Michelle (F), résidant à CHAMPVANS(39101)  
Observations : Père et marraine désignés Français.

**22 Octobre 1663**

GRANGIER Jean  
fils légitime de GRANGIER François, originaire de SAVOIE et de TIXELANDER Catherine  
Par. PEREUR Jean (M), résidant à CHAMPVANS(39101)  
Mar. PEUTOT Anne Marie (F), résidant à DOLE(39198)  
Observations :

**27 Octobre 1663**

COURBOT Jean  
fils légitime de COURBOT André, résidant à CHAMPVANS(39101), au lieu-dit Villa de Miarle et de LACAILLE Claude  
résidant à CHAMPVANS(39101), au lieu-dit Villa de Miarle  
Par. CHENIMEY Jean (M)  
Mar. TIPERANDE Christine (F)

**25 Décembre 1663**

ROMAIN Denis  
fils légitime de ROMAIN Philibert, résidant à CHAMPVANS(39101) et de PELLETIER Claudine  
résidant à CHAMPVANS(39101)  
Par. PELLETIER Denis (M), résidant à GREDISANS(39262)  
Mar. HUGUENOT Michèle (F)

**27 Décembre 1663**

COURBOT Jeanne  
fille légitime de COURBOT André et de LACAILLE Claudine  
Par. CHEMINÉE Jean (M)  
Mar. TIXERANDE Christine (F)

**7 Janvier 1664**

COURDEY Jean  
fils légitime de COURDEY François, originaire d'AISE(74024) et de ROY Jeanne  
Par. HURTARD Jean (M), résidant à CHAMPVANS(39101)  
Mar. DELARCHE Claude (F), originaire de SAVOIE  
Observations : Marraine originaire de Villard en Savoie.

**17 Janvier 1664**

FENAUCHE Huguette  
fille légitime de FENAUCHE Christian et de BENUIRUE Magdelaine  
Par. SAORE Denis (M)  
Mar. VIVERGE Huguette (F), résidant à CHAMPVANS(39101)  
Observations : Père désigné Français - parrain dit PARNO NORIO.

**17 Janvier 1664**

FERMOUCHE Huguette  
fille légitime de FERMOUCHE Antoine et de BEAU Magdelaine  
Par. VERMAU Denis (M)  
Mar. VIVERGE Huguette (F)

**24 Janvier 1664**

BOURNOT Marguerite  
fille légitime de BOURNOT Claude, originaire de CHAMBOLLE-MUSIGNY(21133) et de MARCHAND Françoise  
Par. ROMAIN Guillaume (M)  
Mar. LABOURÉ Marguerite (F)  
Observations : Père originaire de Chambold en France - parrain désigné Français.

**24 Janvier 1664**

BONNOT Marguerite  
fille légitime de BONNOT Claude, originaire de CHAMBOLLE-MUSIGNY(21133) et de MARCHAND Françoise  
Par. ROMAIN Guillaume (M)  
Mar. LABORÉ Marguerite (F), résidant à CHAMPVANS(39101)  
Observations : Père de Chambole.

**27 Janvier 1664**

COURDEY Jean  
fils légitime de COURDEY François, originaire de SAVOIE et de ROY Jeanne  
Par. HURTARD Jean (M)  
Mar. DESANCHE Claudine (F), originaire de VILLARD(74301)  
Observations : Marraine originaire de Villars en Savoie - père originaire de X en Savoie - parrain fils de Sébastien.

**28 Janvier 1664**

MOUQUENEAU Bernard  
fils légitime de MOUQUENEAU Pierre, résidant à BYARNE(39051), au lieu-dit Saint Vivant et de MAISTRE Jeanne  
Par. BENOIT Bernard (M), résidant à JOUHE(39270), prêtre  
Mar. BERNARD Henriette (F), résidant à SAMPANS(39501)  
Observations : Parrain dit Messire.

**30 Janvier 1664**

GRANGIET Bonnaventure  
fille légitime de GRANGIET Jean et de CASSIOZ Bénigne  
Par. LABORE L...? (M)  
Mar. L...? Bonnaventure (F)  
Observations : Père désigné Français.

**30 Janvier 1664**

GRANGIER Bonnaventure  
fille légitime de GRANGIER Jean et de COFFIN Bénigne  
Par. LABORE Pierre (M)  
Mar. LA...? Bonnaventure (F)

**10 Février 1664**

PERE Gabriel  
fils légitime de PERE Théobald et de LACAILLE Anne  
Par. CONTHERES Gabriel (M)  
Mar. MAIROT Jacqua (F), résidant à CHAMPVANS(39101)

**10 Février 1664**

PETET Gabriel  
fils légitime de PETET Théobalde et de LACAILLE Anne  
Par. CATHENET Gabriel (M)  
Mar. MAIRO Jacquotte (F), résidant à CHAMPVANS(39101)

**28 Février 1664**

MATIOT Anne  
fille légitime de MATIOT Pierre et de GERBAIN Jeanne  
Par. GERBAIN Lazare (M)  
Mar. MATIOT Anne (F), résidant à CHAMPVANS(39101)  
Observations : Père désigné Français.

**28 Février 1664**

MATRO Anne  
fille légitime de MATRO Pierre et de GERBAINE Jeanne  
Par. GERBAINE Lazare (M)  
Mar. MATRO Anne (F), résidant à CHAMPVANS(39101)

**2 Mars 1664**

MICHAUD Jean Ignace  
fils légitime de MICHAUD Pierre, résidant à CHAMPVANS(39101) et de GREVY Jeanne, résidant à CHAMPVANS(39101)  
Par. HURTARD Jean (M), résidant à CHAMPVANS(39101)  
Mar. ROUHIER Ignace (F), résidant à CHAMPVANS(39101)  
Observations : Jean Ignace jumeau de Claudine.

**2 Mars 1664**

MICHAUD Claudine  
fille légitime de MICHAUD Pierre, résidant à CHAMPVANS(39101) et de GREVY Jeanne, résidant à CHAMPVANS(39101)  
Par. GUIGUE Claude (M)  
Mar. ROUHIER Claude (F), résidant à CHAMPVANS(39101)  
Observations : Claudine jumelle de Jean Ignace.

**2 Mars 1664**

MICHAUD Jean Ignace  
fils légitime de MICHAUD Pierre et de GREVY Jeanne  
Par. HURTARD Jean (M), résidant à CHAMPVANS(39101)  
Mar. ROUHIER Ignace (F)  
Observations : Parrain fils de Sébastien.

**4 Mars 1664**

MICHAUD Claude  
fils légitime de MICHAUD X? et de GREVY Jeanne  
Par. GUIGUE Claude (M)  
Mar. ROUHIER Claudine (F)

**9 Mars 1664**

ANDRE Jean  
fils légitime de ANDRE Claude, résidant à BYARNE(39051), au lieu-dit Saint Vivant et de GAUTHIER Jeanne  
Par. NATÉ Jean (M), résidant à CHISSEY-SUR-LOUE(39149)  
Mar. JULIEN Jeanne (F), originaire de CHAUDENAY(21155)  
Observations : Marraine originaire de Chaudenet.

**13 Mars 1664**

LABORÉ Claude Étienne  
fille légitime de LABORÉ Grégoire, résidant à CHAMPVANS(39101) et de JACQUET Marguerite  
résidant à CHAMPVANS(39101)  
Par. LAMPANET Claude François (M), résidant à DOLE(39198)  
Mar. BRUZ Étienne (F)  
Observations : Marraine épouse de Joachim GUIENARD.

**13 Mars 1664**

GUINENS? Claudine  
fille légitime de GUINENS? Jacques, résidant à CHAMPVANS(39101) et de PIERENET? Jeanne  
résidant à CHAMPVANS(39101)  
Par. MIGET Claude (M), Forgeron  
Mar. CANOZ Jeanne (F)

**13 Mars 1664**

LABORÉ Claudine Étienne  
fille légitime de LABORÉ X? et de JAQUE Marguerite  
Par. LAMPIN Claude François (M), résidant à DOLE(39198)  
Mar. BRUN Étienne (F), résidant à DOLE(39198)  
Observations : Parrain remplacé par Ferdinand LAMPIN son père - marraine épouse de Joachim GUIGNARD de Dole.

**13 Mars 1664**

GAUDARD Claude  
fils légitime de GAUDARD Jacques, résidant à CHAMPVANS(39101) et de LHERMITE Jeanne  
résidant à CHAMPVANS(39101)  
Par. MIGER Claude (M), résidant à CHAMPVANS(39101), Forgeron  
Mar. CANOZ Jeanne (F)  
Observations : Marraine épouse de Nicolas VIVERGE.

**30 Mars 1664**

GERBAIN Françoise  
fille légitime de GERBAIN Jean, résidant à CHAMPVANS(39101) et de CHERNOT Anne, résidant à CHAMPVANS(39101)  
Par. GODARD Pierre (M), résidant à MONNIERES(39345)  
Mar. RENAUD Françoise (F)

**30 Mars 1664**

GERBAINE Françoise  
fille légitime de GERBAINE Jean, résidant à CHAMPVANS(39101) et de CHENOT Anne, résidant à CHAMPVANS(39101)  
Par. GODARD? Pierre (M), résidant à MONNIERES(39345)  
Mar. RENAUD Françoise (F)

**2 Avril 1664**

BARBIER Pierre  
fils légitime de BARBIER Claude et de SERRUROT Jacqueline  
Par. BARBIER Pierre (M)  
Mar. ROBELEND Jeanne (F)  
Observations : Marraine épouse de Sébastien HURTARD.

**8 Avril 1664**

MOUQUENEAU Anne  
fille légitime de MOUQUENEAU Jean, résidant à BYARNE(39051), au lieu-dit Saint Vivant et de MAISTRE Gillette  
Par. PERNIN Jacques (M)  
Mar. HUGUENIN Anne (F), résidant à SAMPANS(39501)

**22 Avril 1664**

BARBIER Pierre  
fils légitime de BARBIER Claude et de VERMOT Jacqueline  
Par. BARBIER Pierre (M)  
Mar. RABOL Jeanne (F)  
Observations : Marraine épouse de Sébastien HURTARD.



**13 Mai 1664**

POINTURIER Gaspard  
fils légitime de POINTURIER Ursin, résidant à CHAMPVANS(39101) et de LABORÉ Jeanne, résidant à CHAMPVANS(39101)  
Par. LABORÉ Grégoire (M), résidant à CHAMPVANS(39101)  
Mar. POUN ? Jeanne (F), résidant à CHAMPVANS(39101)  
Observations : Marraine épouse de Claude MIGEL forgeron à Champvans.

**13 Mai 1664**

POINTURIER Grégoire  
fils légitime de POINTURIER Maurice? et de LABORE Jeanne  
Par. LABORE Grégoire (M)  
Mar. BONIN Jeanne (F), résidant à CHAMPVANS(39101)  
Observations : Marraine épouse de Claude MIGER forgeron à Champvans.

**15 Juin 1664**

PETEL Guillaume  
fils légitime de PETEL Jean et de COURTOT Anne  
Par. RONAIZ Guillaume (M)  
Mar. COURTOT Pernelle (F)  
Observations : Parrain désigné Français.

**15 Juin 1664**

PETOT Guillaume  
fils légitime de PETOT Jean et de COURBOR Anne  
Par. ROMAIN Guillaume (M)  
Mar. COURBOR Pierrette (F)

**18 Juin 1664**

CHOY Anne Françoise, née à MONNIERES(39345)  
fille légitime de CHOY Pierre, originaire de MEURSEAULT(21412), résidant à MONNIERES(39345)  
et de BABILLOT Jeanne, résidant à MONNIERES(39345)  
Par. GUIGNARD Pierre (M)  
Mar. BOURDON Jeanne Françoise (F), résidant à MONNIERES(39345)  
Observations : Père originaire de Mulceau en France.

**28 Juin 1664**

ROUHIER Jean Baptiste  
fils légitime de ROUHIER Anatoile, résidant à CHAMPVANS(39101) et de BURETEAU Claude  
Par. ROMAIN Jean (M)  
Mar. BOURDON Jeanne Françoise (F), résidant à MONNIERES(39345)  
Observations : Parrain désigné Français.

**28 Juin 1664**

ROUHIER Jean Baptiste  
fils légitime de ROUHIER Anatole, résidant à CHAMPVANS(39101) et de BOURDEAU Claudine  
résidant à CHAMPVANS(39101)  
Par. ROMAIN Jean (M)  
Mar. BOURDON Jeanne Françoise (F), résidant à MONNIERES(39345)

**7 Juillet 1664**

POLDIN? Barbe  
fille légitime de POLDIN? Cyr, résidant à CHAMPVANS(39101) et de BOUGUINER Claire, résidant à CHAMPVANS(39101)  
Par. BOUZERAN Michel (M)  
Mar. ROUHIER Barbe (F), résidant à CHAMPVANS(39101)

**17 Juillet 1664**

VENERIC Barbe  
fille légitime de VENERIC Philibert, résidant à CHAMPVANS(39101) et de BOUGUERNE Claire  
résidant à CHAMPVANS(39101)  
Par. X Michel (M)  
Mar. ROUHIER Barbe (F), résidant à CHAMPVANS(39101)  
Observations : Père désigné Français.

**3 Août 1664**

JAQUOT Jeanne  
fille légitime de JAQUOT Reymond, résidant à CHAMPVANS(39101) et de VERNAY Catherine  
résidant à CHAMPVANS(39101)  
Par. HURTARD Jean Holutre (M), résidant à CHAMPVANS(39101)  
Mar. TICULIGE Charlotte (F), résidant à CHAMPVANS(39101)  
Observations : Père désigné Français de Champvans - parrain fils de Sébastien.

**3 Août 1664**

JAQUOT Jean

fils légitime de JAQUOT Remond, résidant à CHAMPVANS(39101) et de ROMAIN Catherine, résidant à CHAMPVANS(39101)

Par. HURTARD Jean (M), résidant à CHAMPVANS(39101)

Mar. VIVERGE Charlotte (F)

Observations : Parrain fils de Sébastien.

**17 Août 1664**

ROMAIN Denise

fille légitime de ROMAIN Jean, résidant à CHAMPVANS(39101) et de LABORÉ Bonnaventure

résidant à CHAMPVANS(39101)

Par. ROUHIER Jacques (M)

Mar. BOURDON Denise (F), résidant à MONNIERES(39345)

**17 Août 1664**

ROMAIN Denise

fille légitime de ROMAIN Jean et de LABORE Bonnaventure

Par. ROUHIER Jacques (M), résidant à CHAMPVANS(39101)

Mar. BOURDON Denise (F), résidant à MONNIERES(39345)

**31 Août 1664**

DUBOUT Denise

fille légitime de DUBOUT Jean, résidant à CHAMPVANS(39101), Manant et de TOUCHERET Anne

résidant à CHAMPVANS(39101)

Par. ROMAINS Jean (M), résidant à CHAMPVANS(39101)

Mar. FELIN Denise (F), résidant à CHAMPVANS(39101)

Observations : Denise jumelle de Claudine.

**31 Août 1664**

DUBOUT Claudine

fille légitime de DUBOUT Jean, résidant à CHAMPVANS(39101), Manant et de TOUCHERET Anne

résidant à CHAMPVANS(39101)

Par. VIBELET Jacques (M), résidant à CHAMPVANS(39101)

Mar. ROUSET Claudine (F), résidant à CHAMPVANS(39101)

Observations : Claudine jumelle de Denise - père désigné Français.

**31 Août 1664**

DUBOUR Denise

fille légitime de ROMAIN Jean, résidant à CHAMPVANS(39101) et de TRUCHAU Anne, résidant à CHAMPVANS(39101)

Par. ROMAIN Jean (M)

Mar. LOMME Denise (F), résidant à CHAMPVANS(39101)

Observations : Marraine fille de Pierre.

**31 Août 1664**

DUBOUR Claudine

fille légitime de DUBOUR Jean et de TRUCHAU Anne

Par. X? Jacques (M)

Mar. ROUSSET Claudine (F)

**18 Septembre 1664**

MOIDE Jean

fils légitime de MOIDE Ferdinand, résidant à CHAMPVANS(39101) et de TITOT Barbe, résidant à CHAMPVANS(39101)

Par. CADOT Jean (M)

Mar. BONIOZ Barbe (F), résidant à CHAMPVANS(39101)

Observations : Père mère et parrain désignés Français - marraine épouse de Bon LABOURE de Champvans.

**18 Septembre 1664**

X Jean

fils légitime de X Ferdinand, résidant à CHAMPVANS(39101) et de TITO Barbe, résidant à CHAMPVANS(39101)

Par. CUDOR Jean (M)

Mar. BONION Barbe (F)

Observations : Marraine épouse de Bon LABORE.

**4 Octobre 1664**

SENECHAL Désirée

fille légitime de SENECHAL Trinas, résidant à DOLE(39198) et de SANRIEY Marguerite

Par. GILLOTTE Claude (M), résidant à DOLE(39198)

Mar. SARNIEY Désirée (F), résidant à DOLE(39198), au lieu-dit Saint Ylie

**4 Octobre 1664**

SENECHAL Désiré  
fils légitime de SENECHAL Thomas, résidant à CHAMPVANS(39101) et de RAMEY Marguerite  
résidant à CHAMPVANS(39101)  
Par. GILLOSTE Claude (M), résidant à DOLE(39198)  
Mar. RAMEY Désirée (F), résidant à DOLE(39198), au lieu-dit Saint Ylie

**7 Octobre 1664**

ROUHIER Antoine  
fils légitime de ROUHIER Jacques, résidant à CHAMPVANS(39101) et de VIBELET Jeanne, résidant à CHAMPVANS(39101)  
Par. CHEVAU Antoine (M), résidant à SAMPANS(39501), au lieu-dit Mont Roland  
Mar. POUINE Bonnaventure (F), résidant à CHAMPVANS(39101)  
Observations : Marraine fille de Pierre.

**7 Octobre 1664**

ROUHIER Antoine  
fils légitime de ROUHIER Jacques, résidant à CHAMPVANS(39101) et de VIBELET Jeanne, résidant à CHAMPVANS(39101)  
Par. CHENAU-PION Antoine (M), résidant à SAMPANS(39501), au lieu-dit Mont Roland  
Mar. LONNER Bonnaventure (F), résidant à CHAMPVANS(39101)  
Observations : Marraine fille de Pierre.

**17 Octobre 1664**

SIREJEAN Anne  
fille légitime de SIREJEAN Jacques et de PERMITE Anne  
Par. ROUHIER Bonnaventure (M), résidant à CHAMPVANS(39101)  
Mar. GUIGUE Anne (F), résidant à CHAMPVANS(39101)

**17 Octobre 1664**

SIREJEAN Anne  
fille légitime de SIREJEAN Jacques et de LHERMITE Anne  
Par. ROUHIER Bonnaventure (M), résidant à CHAMPVANS(39101)  
Mar. GUIGUE Anne (F)

**11 Novembre 1664**

CAUCHERE Jean  
fils légitime de CAUCHERE Jean et de UTIGUET Jacqua  
Par. BOMMARD Jean (M), résidant à DOLE(39198)  
Mar. ROUSSEL Claude (F), résidant à CHAMPVANS(39101)  
Observations : Parrain fils de Claude François avocat au parlement.

**11 Novembre 1664**

MARTENOT Sébastien François  
fils légitime de MARTENOT Vivant et de GUILLOZ Madeleine  
Par. LABORE Sébastien (M), résidant à CHAMPVANS(39101)  
Mar. MASUET Guione Françoise (F), résidant à DOLE(39198)  
Observations : Père désigné Français.

**11 Novembre 1664**

CATHENE Jean  
fils légitime de CATHENE Jean, résidant à CHAMPVANS(39101) et de MIGUE? Jacqueline, résidant à CHAMPVANS(39101)  
Par. BONNARD Jean (M), résidant à DOLE(39198)  
Mar. ROUSSET Claudine (F), résidant à CHAMPVANS(39101)  
Observations : Parrain fils de Claude François.

**11 Novembre 1664**

MARTELOT? Sébastien François  
fils légitime de MARTELOT Vivand et de GUILLOZ Magdeleine  
Par. LABORE Sébastien (M), résidant à CHAMPVANS(39101)  
Mar. MIGUE Simone Françoise (F), résidant à DOLE(39198)

**24 Novembre 1664**

GOVENET Jeanne  
fille légitime de GOVENET Benoît et de GUILLOZ Jeanne  
Par. GUIGUE Claude (M), résidant à CHAMPVANS(39101)  
Mar. VIBELET Jeanne (F), résidant à CHAMPVANS(39101)  
Observations : Père désigné Français - parrain fils de Denis - marraine épouse de Jacques ROUHIER de Champvans

**24 Novembre 1664**

GOURNER? Jean  
fils légitime de GOURNER? Bénigne et de GUILLON Jeanne  
Par. GUIGUE Claude (M), résidant à CHAMPVANS(39101)  
Mar. VIBELET Jeanne (F)  
Observations : Parrain fils de Denis - marraine épouse de Jacques ROUHIER.

**15 Décembre 1664**

TRICALIN Jean Joseph  
fils légitime de TRICALIN Gabriel, originaire de MONTGESOYE(25400) et de PENUCHE Simone  
Par. MOREL Jean (M), originaire de SAVOIE  
Mar. GALANBEU Radegonde (F), résidant à DOLE(39198)  
Observations : Parrain originaire de Puligny? en Savoie - marraine désignée Dlle épouse de Cl. GUIGUE absente son lieutenant Ignace ROUHIER de Champvans.

**15 Décembre 1664**

NICOLIN Jean Joseph  
fils légitime de NICOLIN Gabriel et de PERRUCHE Simone  
Par. MOROL Jean (M), originaire de LULLIN(74155)  
Mar. GROSLAMBER Radegonde (F), résidant à DOLE(39198)  
Observations : Père originaire de Mongosoy - parrain originaire de Lulin en Savoie - marraine épouse de Claude GUIGUE remplacée par Ignace ROUHIER de Champvans.

**25 Décembre 1664**

GRENET Pierre  
fils légitime de GRENET Pierre et de REFON Claude, résidant à SAMPANS(39501)  
Par. PIARD Pierre (M)  
Mar. VIENEY Pierrette (F), résidant à SAMPANS(39501)

**4 Janvier 1665**

VIBELET Claude Jacqua  
fille légitime de VIBELET Jacques et de PAPOT Françoise  
Par. PESCHEUR Jacques (M)  
Mar. MOREL Claude (F)  
Observations : Parrain absent son lieutenant Jacques ROUHIER - marraine originaire de Resurane?.

**4 Janvier 1665**

VIBELET Claudine Jacquotte  
fille légitime de VIBELET Jacques, résidant à CHAMPVANS(39101) et de PAPER Françoise  
résidant à CHAMPVANS(39101)  
Par. PESCHEUR Jacques (M), résidant à MENOTEY(39323), Curé  
Mar. MOROL Claudine (F)  
Observations : Marraine de Rosmana?.

**5 Janvier 1665**

DOIEN Jeanne, née à MONNIERES(39345)  
fille légitime de DOIEN Robert, résidant à MONNIERES(39345) et de NOUVELLE Catherine  
résidant à MONNIERES(39345)  
Par. JEUNOT Constantin (M), résidant à MONNIERES(39345)  
Mar. GODARD Jeanne (F), résidant à MONNIERES(39345)  
Observations :

**21 Février 1665**

GREVY Anne  
fille légitime de GREVY Jean, originaire de SAMPANS(39501), résidant à CHAMPVANS(39101) et de COURTOT Denise  
résidant à CHAMPVANS(39101)  
Par. DIBANUSE? Brun (M)  
Mar. LABBÉ Anne Therese (F)  
Observations : Marraine épouse de Claude François BONNUVERD avocat au parlement.

**21 Février 1665**

GUENIOT Pierre  
fils légitime de GUENIOT Claude et de SU.ON ? Anne  
Par. VIVERGE Nicolas (M), résidant à CHAMPVANS(39101)  
Mar. PEREUR Anne (F), résidant à CHAMPVANS(39101)  
Observations : Marraine fille de Jean.

**24 Février 1665**

GREVY Anne

fille légitime de GREVY Jean, originaire de SAMPANS(39501), résidant à CHAMPVANS(39101) et de COURTOT Denise résidant à CHAMPVANS(39101)

Par. BRUN Amédé (M), originaire de NEUBLANS-ABERGEMENT(39385), résidant à CHAMPVANS(39101), Curé

Mar. PABBO Anne Therese (F), résidant à DOLE(39198)

Observations : Marraine épouse de Claude François BONNARD.

**25 Février 1665**

LOUVET Elizabeth, née à BYARNE(39051), au lieu-dit Saint Vivant

fille légitime de LOUVET Nicolas, résidant à BYARNE(39051), au lieu-dit Saint Vivant et de ROUSSELET Marie résidant à BYARNE(39051), au lieu-dit Saint Vivant

Par. VIENNÉ Jacques (M), résidant à SAMPANS(39501)

Mar. ROUGET Elisabeth (F)

Observations : Parrain fils de Jean - marraine fille de Jean.

**27 Février 1665**

GUENIOT Pierre

fils légitime de GUENIOT Claude, résidant à CHAMPVANS(39101) et de SACIE Anne, résidant à CHAMPVANS(39101)

Par. X Pierre (M)

Mar. PERENET Anne (F), résidant à CHAMPVANS(39101)

Observations : Parrain fils de Nicolas X - marraine fille de Jean.

**7 Mars 1665**

HUGUENIN Claude

fils légitime de HUGUENIN Jean, résidant à SAMPANS(39501) et de PICLET Claude

Par. CARSIDIOME ? Clodilo (M), résidant à DOLE(39198)

Mar. PETREMAND Marguerite Françoise (F), résidant à DOLE(39198)

Observations : Marraine désignée demoiselle.

**15 Mars 1665**

MATROT Pierre

fils légitime de MATROT Pierre et de GERBAIN Jeanne

Par. ROUSAL Rémi (M), résidant à CHAMPVANS(39101)

Mar. ROUHIER Claude (F), résidant à CHAMPVANS(39101)

Observations : Père désigné Français.

**15 Mars 1665**

MAMOT Pierre

fils légitime de MAMOT Pierre et de GERBAIN Jeanne

Par. ROUHIER Pierre (M)

Mar. ROUHIER Claudine (F), résidant à CHAMPVANS(39101)

**16 Avril 1665**

ROYER Émilien

fils légitime de ROYER Bonnaventure et de BASSON Bénigne

Par. BONION émilien (M)

Mar. MARDY Jacqua (F)

Observations : Marraine épouse de François PERCOUD.

**16 Avril 1665**

ROUHIER Aimilien

fils légitime de ROUHIER Bonnaventure, résidant à CHAMPVANS(39101) et de BASSON Bénigne résidant à CHAMPVANS(39101)

Par. BOHOM Aimilien (M)

Mar. MAREY Jacquotte (F)

Observations : Marraine épouse de Jean PEREUR.

**23 Avril 1665**

HURTARD Jeanne

fille légitime de HURTARD Jean et de BOURDON Denise

Par. BOURDON Pierre (M), résidant à MONNIERES(39345)

Mar. ROBELET Jeanne (F), résidant à CHAMPVANS(39101)

Observations : Marraine épouse de Sébastien HURTARD.

**26 Avril 1665**

HURTARD Jeanne

fille légitime de HURTARD Jean et de BORDON Denise

Par. BORDON Pierre (M), résidant à MONNIERES(39345)

Mar. ROBBET Jeanne (F)

Observations : Marraine épouse de Sébastien HURTARD de Champvans.

**11 Mai 1665**

PERNEIN Pierre  
fils légitime de PERNEIN Jean, résidant à CHAMPVANS(39101) et de PERNENCET Françoise  
Par. ROUSSEL Pierre (M)  
Mar. LABORE Anne (F), résidant à CHAMPVANS(39101)

**12 Mai 1665**

PEREUR Pierre  
fils légitime de PEREUR Jean, résidant à CHAMPVANS(39101) et de PERNOT Françoise, résidant à CHAMPVANS(39101)  
Par. ROUSSOT Pierre (M)  
Mar. LABORE Anne (F), résidant à CHAMPVANS(39101)

**13 Mai 1665**

DUCHET Antoinette  
fille légitime de DUCHET Joseph, résidant à MONNIERES(39345) et de PETITE Claude  
Par. GODARD Claude (M), résidant à MONNIERES(39345)  
Mar. PETITE Antoinette (F), résidant à MONNIERES(39345)  
Observations : Parrain fils de Denis de Monnieres.

**14 Mai 1665**

COURDIER Jacques  
fils légitime de COURDIER Jean, résidant à SAMPANS(39501) et de TOURNOIS Pierrette  
Par. PIARD Jacques (M)  
Mar. PERNIN Therese (F), résidant à SAMPANS(39501)

**27 Mai 1665**

RAISON Jeanne  
fille légitime de RAISON Claude, résidant à CHAMPVANS(39101) et de CHAMBIA Françoise  
résidant à CHAMPVANS(39101)  
Par. DAMBRE Antoine Joseph (M)  
Mar. CHAMBIA Benoîte (F)  
Observations : Parrain désigné noble - marraine veuve de Claude CHILENAUDREY de Labergement.

**27 Mai 1665**

RAISON Jeanne  
fille légitime de RAISON Claude et de CHAMBIA Françoise  
Par. DANBER Jean Baptiste Joseph (M)  
Mar. CHAMBIA Benoite (F)  
Observations : Parrain désigné noble - marraine veuve de Claude CHALOMANDURY de Labergement.

**7 Juin 1665**

ROUCHAN Henri  
fils légitime de ROUCHAN François Cordé, originaire de SAVOIE et de ROY Jeanne  
Par. DEPAGNY Henri (M), originaire de SAVOIE  
Mar. MICHAUD Marie (F)  
Observations : Père et parrain désignés Savoyard.

**7 Juin 1665**

POIFOULOT Anne Jeanne  
fille légitime de POIFOULOT Bernard et de THEVENOT Vincente  
Par. JEUNOT Constantin (M), résidant à MONNIERES(39345)  
Mar. BOMMARD Anne Jeanne (F), résidant à DOLE(39198)  
Observations : Père désigné Français - marraine absente son lieutenant Denise PERNOT.

**7 Juin 1665**

CORDO-BOUCHU? Henri  
fils légitime de CORDO-BOUCHU? François, originaire de SAVOIE et de ROY Jeanne  
Par. DESPAGNY Henri (M), originaire de SAVOIE  
Mar. MICHAUD Marie (F), résidant à CHAMPVANS(39101)  
Observations : Père et parrain de Savoie.

**7 Juin 1665**

POILFOULOT Anne Jeanne  
fille légitime de POILFOULOT Bernard et de THEUBOT Vivande  
Par. JUNOT Constantin (M)  
Mar. BONNARD Anne Jeanne (F)  
Observations : Marraine remplacée par Denise PERNOT de Monnieres.

**8 Juin 1665**

MICHAUD Gillette  
fille légitime de MICHAUD Toussaint, résidant à CHAMPVANS(39101) et de BALAND Claude  
résidant à CHAMPVANS(39101)  
Par. VIBLET Jacques (M), résidant à CHAMPVANS(39101)  
Mar. CHUPIER Claude (F), résidant à CHAMPVANS(39101)

**8 Juin 1665**

MICHAUD Gillette  
fille légitime de MICHAUD Toussaint et de BALAND Claudine  
Par. VIBLOT Jacques (M), résidant à CHAMPVANS(39101)  
Mar. BALAND Gillette (F), résidant à CHAMPVANS(39101)  
Observations : Marraine épouse de Claude CHUPIER.

**21 Juin 1665**

BAITAN Antoine  
fils légitime de BAITAN Philibert, résidant à MONNIERES(39345) et de GAUTIER Huberte  
résidant à MONNIERES(39345)  
Par. MAUDIÉ Antoine (M), résidant à MONNIERES(39345)  
Mar. SIONECHAL Claude (F), résidant à MONNIERES(39345)  
Observations : Père désigné Français.

**21 Juin 1665**

BATEAU Antoine  
fils légitime de BATEAU Philibert et de JAUTIER Huberte  
Par. MAURIS Antoine (M), résidant à DOLE(39198)  
Mar. SIMON Claudine (F), résidant à MONNIERES(39345)

**19 Juillet 1665**

PERNOY? Adrienne  
fille légitime de PERNOY? Toussaint et de CLERGET Anne  
Par. LABORE Bon (M), résidant à CHAMPVANS(39101)  
Mar. BOUCHU Adrienne (F)  
Observations : Père désigné Français - marraine épouse de Henri DESPAIGNY Savoyard demeurant à Champvans.

**19 Juillet 1665**

PERNOY? Adrienne  
fille légitime de PERNOY? Toussaint et de CLERGET Anne  
Par. LABORE Bon (M), résidant à CHAMPVANS(39101)  
Mar. BOUCHU Adrienne (F)  
Observations : Marraine épouse de Henri DEPAGNY de Savoie.

**6 Août 1665**

GAUBY Claude, née à SAMPANS(39501)  
fille légitime de GAUBY Jean, résidant à SAMPANS(39501) et de TOURNOIS Jeanne, résidant à SAMPANS(39501)  
Par. GREVY Jacques (M)  
Mar. PIARD Claude (F), résidant à SAMPANS(39501)  
Observations : Marraine fille de Jacques de Sampans.

**17 Août 1665**

LUCGAN Denise  
fille légitime de LUCGAN Claude, originaire de MACON(71270) et de MILLET Anne  
Par. ROUHIER Jeanne (M), résidant à CHAMPVANS(39101)  
Mar. BOURDON Denise (F), résidant à CHAMPVANS(39101)  
Observations : Père originaire de Macon en France.

**17 Août 1665**

LUGUE Denise  
fille légitime de LUGUE Claude et de MILLET Anne  
Par. ROUHIER Jacques (M), résidant à CHAMPVANS(39101)  
Mar. BOURDON Denise (F)  
Observations : Père originaire de Maron? - marraine épouse de Jean HURTARD.

**29 Août 1665**

BADIZ Guillaume  
fils légitime de BADIZ Benoit, résidant à MONNIERES(39345) et de SIGUE Anne, résidant à MONNIERES(39345)  
Par. SIMON Guillaume (M), résidant à MONNIERES(39345)  
Mar. GERBAIND Anne (F), résidant à MONNIERES(39345)  
Observations : Père désigné Français.

**29 Août 1665**

BUDIN Guillaume  
fils légitime de BUDIN Benoit et de VIGNIER Anne  
Par. SIMON Guillaume (M), résidant à MONNIERES(39345)  
Mar. GERBAINE Anne (F), résidant à MONNIERES(39345)

**5 Septembre 1665**

MATRA Lazare  
fils légitime de MATRA Claude, résidant à CHAMPVANS(39101) et de COURBOT Pernelle  
Par. GERBAINS Lazare (M)  
Mar. ROUHIER Ignace (F), résidant à CHAMPVANS(39101)  
Observations : Père et parrain désignés Français.

**5 Septembre 1665**

MATROR Lazare  
fils légitime de MATROR Claude et de COURBO Pernelle  
Par. GERBAINE Lazare (M)  
Mar. ROUHIER Ignace (F)

**8 Septembre 1665**

VANNE Marie Barbe  
fille légitime de VANNE Antoine et de CORNEAU Pernelle  
Par. LAMPIERET Claude François (M)  
Mar. ROUHIER Barbe (F)  
Observations : Père originaire de Aigriey la Roche? - parrain fils de Ferdinand avocat au parlement - marraine absente son lieutenant Grégoire LABOUREY de Champvans.

**8 Septembre 1665**

VAUNE Marie Barbe  
fille légitime de VAUNE Antoine, originaire d'OIGNY(21466) et de CORMAU Pernelle  
Par. LAMPIAU Claude François (M), résidant à DOLE(39198)  
Mar. ROUHIER Barbe (F)  
Observations : Père originaire de D'Oigney la Roche - parrain fils de Ferdinand.

**29 Septembre 1665**

PETIT Claude  
fils légitime de PETIT Jacques et de DUBOIER Anne  
Par. GUIGUE Claude (M), résidant à CHAMPVANS(39101)  
Mar. ROUSSEL Anne (F), résidant à CHAMPVANS(39101)  
Observations : Père désigné Français.

**29 Septembre 1665**

PETIT Claude  
fils légitime de PETIT Jacques et de DUBOIS Anne  
Par. GUIGUE Claude (M), résidant à CHAMPVANS(39101)  
Mar. ROUSSET Anne (F)

**2 Octobre 1665**

DUBOURG Anne  
fille légitime de DUBOURG Jean et de TRUCHERET Anne  
Par. PELET Jean (M), résidant à CHAMPVANS(39101)  
Mar. GAURU Anne (F), résidant à CHOISSEY(39150)  
Observations : Père désigné Français.

**2 Octobre 1665**

DUBOURG Anne  
fille légitime de DUBOURG Jean et de FOURCHEUR? Anne  
Par. X? Jean (M), résidant à CHAMPVANS(39101)  
Mar. LAVRU Anne (F), résidant à CHOISEY(39150)

**4 Octobre 1665**

ROMAIN Bon  
fils légitime de ROMAIN Jean François, résidant à CHAMPVANS(39101) et de LABORÉ Bonnaventure résidant à CHAMPVANS(39101)  
Par. LABORÉ Bon (M), résidant à CHAMPVANS(39101)  
Mar. CHUPIER Françoise (F), résidant à CHAMPVANS(39101)  
Observations : Père désigné Français de Champvans.



**4 Octobre 1665**

ROMAIN Bon  
fils légitime de ROMAIN Jean et de LABORE Bonnaventure  
Par. LABORE Bon (M)  
Mar. CHUPIET Françoise (F), résidant à CHAMPVANS(39101)  
Observations : Marraine épouse de Charles SIREJEAN.

**18 Octobre 1665**

BOUSSU Denis  
fils légitime de BOUSSU Claude et de BILLY Marcianne  
Par. SORE Denis (M), originaire de CHAUSSIN(39128)  
Mar. GUIGUE Charlotte (F), résidant à CHAMPVANS(39101)  
Observations : Père désigné Français.

**18 Octobre 1665**

BOUSSA Denis  
fils légitime de BOUSSA Claude et de BILLY Marianne  
Par. X? Denis (M), résidant à CHAUSSIN(39128)  
Mar. GUIGUE Charlotte (F), résidant à CHAMPVANS(39101)

**20 Octobre 1665**

VAUCHIER Pierre  
fils légitime de VAUCHIER Jean, résidant à SAMPANS(39501) et de BERGIER Claude  
Par. VILLEN ? Pierre (M), résidant à DOLE(39198), pharmacien  
Mar. PETREMAND X (F)  
Observations : Parrain: pharmacien dolois son lieutenant Pierre VILLEN son fils - marraine dite demoiselle, sa lieutenantte Henriette BERNARD fille de + François de Sampans.

**22 Octobre 1665**

LACAILLE Jean  
fils légitime de LACAILLE Antoine et de COURBOT Françoise  
Par. PITET Jean (M)  
Mar. ROUHIER Denise (F), résidant à CHAMPVANS(39101)  
Observations : Père et parrain désigné Français.

**22 Octobre 1665**

LACAILLE Jean  
fils légitime de LACAILLE Antoine et de X? Françoise  
Par. POTA? Jean (M)  
Mar. ROUHIER Denise (F), résidant à CHAMPVANS(39101)

**27 Octobre 1665**

PIARD Henriette  
fille légitime de PIARD Jacques, résidant à SAMPANS(39501) et de PIARD Jeanne  
Par. VALON Constantin (M)  
Mar. BERNARD Henriette (F), résidant à SAMPANS(39501)  
Observations : Parrain : Groschuet de Monturens ? - marraine fille de + Françoise BERNARD de Sampans.

**1 Novembre 1665**

MOREL Claude  
fille légitime de MOREL Jean, originaire de SAVOIE et de FOURNOY Catherine  
Par. MICHAUD Toussaint (M)  
Mar. ROUHIER Claude (F), résidant à CHAMPVANS(39101)  
Observations : Père désigné Savoyard - parrain fils de Pierre - marraine fille de Claude.

**1 Novembre 1665**

MOROT Claudine  
fille légitime de MOROT Jean, originaire de SAVOIE et de Tournoi Catherine  
Par. MICHAUD Toussaint (M)  
Mar. ROUHIER Claudine (F), résidant à CHAMPVANS(39101)  
Observations : Père originaire de Savoie - parrain fils de Pierre - marraine fille de Claude.

**5 Novembre 1665**

GRANGUES Jacqua  
fille légitime de GRANGUES François et de TIPIRANERD Catherine  
Par. VIVERGE Claude (M), résidant à CHAMPVANS(39101)  
Mar. JACQUOT Jacqua (F), résidant à CHAMPVANS(39101)

**5 Novembre 1665**

GRANGUES? Jacquotte  
fille légitime de GRANGUES? François et de TIXEGAUCES? Catherine  
Par. VIVERGE Claude (M), résidant à CHAMPVANS(39101)  
Mar. JAGNIER Jacquotte (F), résidant à CHAMPVANS(39101)

**17 Novembre 1665**

SENECHAL Claude  
fils légitime de SENESCHAL Thomas, résidant à CHAMPVANS(39101) et de SANNAY Marguerite  
Par. VIVERGE Claude (M), résidant à CHAMPVANS(39101)  
Mar. SANNEY Jeanne (F), résidant à DOLE(39198)

**17 Novembre 1665**

SENECHAL Claude  
fils légitime de SENECHAL Thomas et de VANNEY Marguerite  
Par. VIVERGE Claude (M), résidant à CHAMPVANS(39101)  
Mar. VANNEY Jeanne (F), résidant à DOLE(39198), au lieu-dit Saint Ylie

**25 Novembre 1665**

HEURTARD Claudine  
fille légitime de HEURTARD Gaspard, résidant à CHAMPVANS(39101) et de ROUSSEL Gillette  
résidant à CHAMPVANS(39101)  
Par. CHUPIER Claude (M), résidant à CHAMPVANS(39101)  
Mar. REBOUR Jeanne (F), résidant à CHAMPVANS(39101)  
Observations : Marraine épouse de Sébastien PAPOT.

**25 Novembre 1665**

HURTARD Claude  
fils légitime de HURTARD Gaspard et de ROUSSOT Gillette  
Par. CHUPIET Claude (M), résidant à CHAMPVANS(39101)  
Mar. REBOUR Jeanne (F)  
Observations : Marraine épouse de Sébastien PAPOT.

**9 Décembre 1665**

FICQUET Pierre  
fils légitime de FICQUET Claude, originaire de SAINT-SEINE-EN-BACHE(21572) et de LABORÉ Marguerite  
Par. GIRARDIN Pierre (M)  
Mar. LABORÉ Anne (F)  
Observations : Père originaire de Saint Senigne en France? - parrain désigné Français.

**9 Décembre 1665**

FRIQUET Pierre  
fils légitime de FRIQUET Claude, originaire de SAINT-SEINE-EN-BACHE(21573) et de LABORE Marguerite  
Par. GIRARDIN Pierre (M)  
Mar. LABORE Anne (F)  
Observations : Père originaire de St Seigne.

**13 Décembre 1665**

GERBAIN Émilande Françoise  
fille légitime de GERBAIN Jean, résidant à CHAMPVANS(39101) et de SERGOT Anne, résidant à CHAMPVANS(39101)  
Par. DENIARANCHE Anselme (M)  
Mar. BOUVIER Émilande (F), originaire de GRAY(70279)

**13 Décembre 1665**

GERBAINE Émilande Françoise  
fille légitime de GERBAINE Jean, résidant à CHAMPVANS(39101) et de BECHOT? Anne, résidant à CHAMPVANS(39101)  
Par. GERBAINE Lazare (M)  
Mar. BONNIER Émilande (F), résidant à JOUHE(39270)  
Observations : Parrain remplacé par Antoine DEMORANGE - marraine résidant à Joux.

**21 Décembre 1665**

VIVERGE Barbe  
fille légitime de VIVERGE Jean, résidant à CHAMPVANS(39101) et de GOURRY Jeanne, résidant à CHAMPVANS(39101)  
Par. DAMPYEUR Gervais (M), résidant à TAVAUUX(39526)  
Mar. ROUHIER Barbe (F)  
Observations : Parrain résidant au Thavel?.

**21 Décembre 1665**

ROUSSEL Victoire  
fille légitime de ROUSSEL Antoine, résidant à CHAMPVANS(39101) et de BALAND Claude, résidant à CHAMPVANS(39101)  
Par. SAURAY Pierre (M), résidant à DOLE(39198)  
Mar. BONNET Victoire (F), résidant à CHAMPVANS(39101)

**21 Décembre 1665**

VIVERGE Barbe  
fils légitime de VIVERGE Jean et de T..OMY? Jeanne  
Par. X ? X ? (M)  
Mar. ROUHIER Barbe (F)  
Observations :

**21 Décembre 1665**

ROUSSOT Victoire  
fille légitime de ROUSSOT Antoine et de BALAND Claudine  
Par. SAMOY? Pierre (M)  
Mar. LAUCHE? Victoire (F)

**5 Janvier 1666**

BERNARD Pierre  
fils légitime de BERNARD Jacques, résidant à SAMPANS(39501) et de ROUSSEL Claude  
Par. ROUSSEL Pierre (M), résidant à CHAMPVANS(39101), Recteur d'école  
Mar. BERNARD Henriette (F), résidant à SAMPANS(39501)  
Observations : Marraine fille de + François de Sampans.

**21 Janvier 1666**

ROMAIN Anne Antoine  
fille légitime de ROMAIN Guillaume, résidant à CHAMPVANS(39101) et de COFIN Bénigne  
résidant à CHAMPVANS(39101)  
Par. GREVY Jean Claude (M), résidant à SAMPANS(39501)  
Mar. FLANDROY Anne Antoine (F), résidant à FERTÉ (LA)(39223)

**21 Janvier 1666**

ROMAIN Anne Antoinette  
fille légitime de ROMAIN Guillaume, résidant à CHAMPVANS(39101) et de COFIN Bénigne  
résidant à CHAMPVANS(39101)  
Par. GEVRY Jean Claude (M), résidant à SAMPANS(39501)  
Mar. FLAUDROY Anne Antoinette (F), résidant à FERTÉ (LA)(39223)  
Observations : Marraine résidant à la Ferty.

**6 Février 1666**

MARICHOT Philibert  
fils légitime de MARICHOT Vivant et de GUILLOT Magdeleine  
Par. GUIGUE Philibert (M)  
Mar. BALAND Claude (F), résidant à CHAMPVANS(39101)  
Observations : Père désigné Français.

**6 Février 1666**

MARTELOT Pierre  
fils légitime de MARTELOT Vivant et de GUILLOT Magdeleine  
Par. GUIGUE Philibert (M)  
Mar. BALAUD Claudine (F), résidant à CHAMPVANS(39101)

**10 Février 1666**

GREVY Jacques Quentin  
fils légitime de GREVY Jacques, résidant à SAMPANS(39501) et de PERNIN Françoise  
Par. CHAMMON Quentin (M), résidant à DOLE(39198)  
Mar. X Marie (F), résidant à BIARNE(39051), au lieu-dit Saint Vivant  
Observations : Parrain absent son lieutenant Jacques PERNIN de Sampans - marraine épouse de François PERNIN de Saint Vivant.

**16 Mars 1666**

LABORE Claude Étienne  
fille légitime de LABORE Bon, résidant à CHAMPVANS(39101) et de BONIOZ Barbe, résidant à CHAMPVANS(39101)  
Par. BOMMARD Claude François (M)  
Mar. VAUCHEROT Étienne (F)  
Observations : Marraine absente son lieutenant Marguerite JACQUET épouse LABORE de Champvans.

**16 Mars 1666**

LABORE Claudine Étienne

fille légitime de LABORE Bon, résidant à CHAMPVANS(39101) et de BONIN Barbe, résidant à CHAMPVANS(39101)

Par. BONNARDIN Claude François (M), résidant à DOLE(39198)

Mar. VALOCHEROT Étienne (F)

**18 Mars 1666**

SIMON Jacques

fils légitime de SIMON Theobald, résidant à MONNIERES(39345) et de PERNOT Antoinette

Par. VIENNEY Jacques (M), résidant à SAMPANS(39501)

Mar. PERNOT Denise (F), résidant à MONNIERES(39345)

**14 Avril 1666**

MACONNEAU Elizabeth

fille légitime de MACONNEAU Pierre, résidant à BYARNE(39051), au lieu-dit Saint Vivant et de MAITRE Jeanne

Par. MACONNEAU Jean (M), résidant à BYARNE(39051), au lieu-dit Saint Vivant

Mar. JULIEN Elizabeth (F), résidant à BYARNE(39051), au lieu-dit Saint Vivant

Observations : Parrain fils de Jacques MACONNEAU de Saint Vivant en Amaous.

**15 Avril 1666**

BARBIER Marguerite

fille légitime de BARBIER Anathoile, résidant à CHAMPVANS(39101) et de CAUCHET Claude

résidant à CHAMPVANS(39101)

Par. BOUGAU Jean (M), résidant à RAHON(39448)

Mar. ROUHIER Marguerite (F), résidant à CHAMPVANS(39101)

Observations : Mairaine épouse de Miland BRAION de Champvans.

**15 Avril 1666**

BARBIER Marguerite

fille légitime de BARBIER Anatoile, résidant à CHAMPVANS(39101), Notaire et de LAUCHER Claudine

résidant à CHAMPVANS(39101)

Par. BOUGAU Jean (M), résidant à RAHON(39448)

Mar. ROUHIER Marguerite (F), résidant à CHAMPVANS(39101)

Observations : Mairaine épouse de Milande BOHON.

**17 Avril 1666**

BATOR Denis

fils légitime de BATOR Louis, originaire de MEURSEULT(21412) et de FRIARD? Françoise

Par. LABOREAU Denis (M), résidant à MONNIERES(39345)

Mar. BOURDON Jeanne Françoise (F), résidant à MONNIERES(39345)

Observations : Père originaire de Mulceau? en France

**17 Avril 1666**

BATAUD Denis

fils légitime de BATAUD Louis et de FEBURE Françoise

Par. LABORDAN Denis (M)

Mar. BOURDON Jeanne Françoise (F), résidant à MONNIERES(39345)

**20 Avril 1666**

LAUCHET Claude

fille légitime de LAUCHET Claude, résidant à CHAMPVANS(39101) et de MAITRE Jeanne, résidant à CHAMPVANS(39101)

Par. HEURTARD Jean (M), résidant à CHAMPVANS(39101)

Mar. MAISTRE Claude (F), résidant à RAINANS(39449)

Observations : Parrain fils de Sébastien de Champvans - la mairaine réside à Renant.

**20 Avril 1666**

LAUCHET Claudine

fille légitime de LAUCHET Claude et de MAISTRE Jeanne

Par. HURTARD Jean (M)

Mar. MAISTRE Claudine (F), résidant à ROMAIN(39464)

Observations : Parrain fils de Sébastien - mairaine de Romain?.

**21 Avril 1666**

CHUPIET Antoine

fils légitime de CHUPIET Claude, résidant à CHAMPVANS(39101) et de BALAND Gillette, résidant à CHAMPVANS(39101)

Par. ROUSSEL Antoine (M), résidant à CHAMPVANS(39101)

Mar. LOURNET Bonnaventure (F), résidant à CHAMPVANS(39101)

**21 Avril 1666**

CHUPIET Antoine  
fils légitime de CHUPIET Claude et de BALAND Gillette  
Par. ROUSSOL Antoine (M), résidant à CHAMPVANS(39101)  
Mar. LORMER? Bonnaventure (F), résidant à CHAMPVANS(39101)

**25 Avril 1666**

MAGINOT Jean  
fils légitime de MAGINOT Marcel et de GRIGOIRE Catherine  
Par. HUGUENIN Jean (M), résidant à SAMPANS(39501)  
Mar. PIARD Jeanne (F), résidant à SAMPANS(39501)  
Observations : Marraine épouse de Jacques PIARD de Sampans.

**25 Avril 1666**

CHAPOUTOT Françoise  
fille légitime de CHAPOUTOT Jean et de DANTIN Clauda  
Par. ARINSERNE Joseph (M), résidant à DOLE(39198)  
Mar. PERNIN Françoise (F)  
Observations : Parrain son lieutenant Jacques PERNIN de Sampans - marraine soeur de Jacques PERNIN.

**29 Avril 1666**

MINARD Jean  
fils légitime de MINARD Abraham et de BOITTRIN Lazare  
Par. HUGUENIN Jean (M), résidant à SAMPANS(39501)  
Mar. VROHET Anne (F), résidant à SAMPANS(39501), au lieu-dit Mont Roland  
Observations : Marraine épouse de Antoine CHEVAU de Mont Roland.

**15 Juin 1666**

ROI...? Marie Madeleine  
fille légitime de ROI...? Sébastien, résidant à SAMPANS(39501) et de GOUBY Claire  
Par. GOUBY Jean (M), résidant à SAMPANS(39501)  
Mar. PERNIN Françoise (F), résidant à SAMPANS(39501)  
Observations : Marraine épouse de Jacques GREVY de Sampans.

**26 Juin 1666**

HEURTARD Pierre  
fils légitime de HEURTARD Jean, résidant à CHAMPVANS(39101) et de BOUIDOZ Denise, résidant à CHAMPVANS(39101)  
Par. PERNOT Pierre (M), résidant à DOLE(39198), Avocat au parlement  
Mar. PERRIER Jeanne Françoise (F), résidant à DOLE(39198)

**26 Juin 1666**

HURTARD Pierre  
fils légitime de HURTARD Jean et de BOURDON Denise  
Par. PERNOT Pierre (M), résidant à DOLE(39198), Avocat au parlement  
Mar. PENIER? Jeanne Françoise (F), résidant à DOLE(39198)

**4 Juillet 1666**

GOURRY Jean François  
fils légitime de GOURRY Jean, résidant à SAMPANS(39501) et de COURTOT Denise, originaire de CHAMPVANS(39101)  
Par. BOMMARD Jean François (M), résidant à DOLE(39198)  
Mar. HEURTARD Jeanne (F), résidant à CHAMPVANS(39101)  
Observations : Marraine fille de Jean.

**4 Juillet 1666**

GREVY Jean François  
fils légitime de GREVY Jean, résidant à SAMPANS(39501) et de COURTOT Denise, résidant à SAMPANS(39501)  
Par. BOURMARD Jean François (M), résidant à DOLE(39198)  
Mar. HURTARD Jeanne (F)  
Observations : Marraine fille de Jean.

**15 Août 1666**

ROUHIER Jaquette  
fille légitime de ROUHIER Bonnaventure, résidant à CHAMPVANS(39101) et de BASSON Bénigne  
résidant à CHAMPVANS(39101)  
Par. CHUPIER Pierre (M), résidant à CHAMPVANS(39101)  
Mar. MIRE? Jaquette (F), résidant à VADANS(39539)

**15 Août 1666**

ROUHIER Pierrette  
 fille légitime de ROUHIER Bonnaventure, résidant à CHAMPVANS(39101) et de BASSON Benoit  
 résidant à CHAMPVANS(39101)  
 Par. HORET Joseph (M), résidant à DOLE(39198)  
 Mar. GUIGUE Pierrette (F), résidant à CHAMPVANS(39101)

**15 Août 1666**

ROUHIER Jacquotte  
 fille légitime de ROUHIER Bonnaventure et de BASSON Bénigne  
 Par. CHUPIER Pierre (M), résidant à CHAMPVANS(39101)  
 Mar. MAROT Jacquotte (F), originaire de VADANS(39539)

**15 Août 1666**

ROUHIER Pierrette  
 fille légitime de ROUHIER Bonnaventure et de BASSON Bénigne  
 Par. X Joseph (M), résidant à DOLE(39198)  
 Mar. GUIGUE Pierrette (F), résidant à CHAMPVANS(39101)

**2 Septembre 1666**

MICHAUD Anne  
 fille légitime de MICHAUD Pierre, résidant à CHAMPVANS(39101) et de GREVY Jeanne, résidant à CHAMPVANS(39101)  
 Par. VIVERGE Claude (M), résidant à CHAMPVANS(39101)  
 Mar. SAURIÉ Anne (F), résidant à CHAMPVANS(39101)  
 Observations : Marraine épouse de Jean Claude GUIGUE.

**2 Septembre 1666**

MICHAUD Anne  
 fille légitime de MICHAUD Pierre et de X Jeanne  
 Par. VIVERGE Claude (M)  
 Mar. LAVRU Anne (F), résidant à CHAMPVANS(39101)  
 Observations : Marraine épouse de Jean Claude GUIGUE.

**8 Septembre 1666**

GUENIOT Reine Bonnaventure  
 fille légitime de GUENIOT Claude, résidant à CHAMPVANS(39101) et de SUCRIS Anne, résidant à CHAMPVANS(39101)  
 Par. ROUHIER Pierre (M), résidant à CHAMPVANS(39101)  
 Mar. PEREUR Bonnaventure (F), résidant à CHAMPVANS(39101)

**8 Septembre 1666**

DUIMOT? Reine Bonnaventure  
 fille légitime de DUIMOT? Claude et de HUR..? Anne  
 Par. ROUHIER Reine (M), résidant à CHAMPVANS(39101)  
 Mar. PERNAUD Bonnaventure (F)

**9 Septembre 1666**

SIREJEAN Pierre  
 fils légitime de SIREJEAN Charles, résidant à CHAMPVANS(39101) et de CHUPIER Françoise  
 résidant à CHAMPVANS(39101)  
 Par. ROUSSEL Pierre (M), résidant à CHAMPVANS(39101)  
 Mar. CHUPIER Françoise (F)

**9 Septembre 1666**

SIREJEAN Pierre  
 fils légitime de SIREJEAN Charles et de CHUPIET Françoise  
 Par. ROUSSOT Pierre (M), résidant à CHAMPVANS(39101)  
 Mar. CHUPIET Françoise (F), résidant à CHAMPVANS(39101)

**14 Octobre 1666**

FUITE? Jean  
 fils légitime de FUITE? André et de POIET Delphine  
 Par. HEURTARD Jean (M), résidant à CHAMPVANS(39101)  
 Mar. MUNIER Anne Catherine (F), résidant à DOLE(39198)  
 Observations : Père désigné Français - parrain fils de Sébastien - marraine épouse de l'avocat MAIGUIZ ?

**14 Octobre 1666**

COURTO Jean  
 fils légitime de COURTO André et de POIS Delphine  
 Par. HURTARD Jean (M), résidant à CHAMPVANS(39101)  
 Mar. MUNIER Anne Catherine (F), résidant à DOLE(39198)  
 Observations : Marraine épouse de Adrien MAGNIN.

**19 Octobre 1666**

COURDET Jean  
fils légitime de COURDET François, originaire de SAVOIE et de ROY Jeanne  
Par. HUGUENIN Jean (M), résidant à SAMPANS(39501)  
Mar. LHERMITE Anne (F), résidant à SAMPANS(39501)  
Observations : Père désigné Savoyard.

**19 Octobre 1666**

COURDEY Jean  
fils légitime de COURDEY François, originaire de SAVOIE et de ROY Jacqueline  
Par. HUGUENIN? Jean (M), résidant à SAMPANS(39501)  
Mar. X? Anne (F)  
Observations : Père originaire de Savoie.

**25 Octobre 1666**

REYV Nicolas  
fils légitime de REYV Toussaint et de X Anne  
Par. CICHÈRE Nicolas (M)  
Mar. LABORE Adrienne (F), résidant à CHAMPVANS(39101)  
Observations : Père désigné Français son patronyme REYV ou RENY - parrain originaire de ...lo? en comté Bourgogne.

**25 Octobre 1666**

PERNOY? Nicolas  
fils légitime de PERNOY? Toussaint et de X Anne  
Par. CATHELET Nicolas (M)  
Mar. LABORE Adrienne (F), résidant à CHAMPVANS(39101)

**28 Octobre 1666**

TRIDOT Jean  
fils légitime de TRIDOT Jean, résidant à MONNIERES(39345) et de GODARD Claudine, résidant à MONNIERES(39345)  
Par. PARAUD Denis? (M), résidant à DOLE(39198), Clerc  
Mar. LONCHAMP Michelle (F), résidant à MONNIERES(39345)

**28 Octobre 1666**

TUDOR Jean  
fils légitime de TUDOR Jean, résidant à MONNIERES(39345) et de DODAU Claudine, résidant à MONNIERES(39345)  
Par. X? X? (M), résidant à DOLE(39198)  
Mar. LONCHAMP Michele (F), résidant à MONNIERES(39345)

**31 Octobre 1666**

BURDIN? Jeanne Françoise  
fille légitime de BURDIN? B...?, résidant à MONNIERES(39345) et de GUIGUE Anne, résidant à MONNIERES(39345)  
Par. ROUBE Louis (M)  
Mar. BOURDON Jeanne Françoise (F), résidant à MONNIERES(39345)  
Observations : Père désigné Français.

**31 Octobre 1666**

BUDIN Jeanne Françoise  
fille légitime de BUDIN Benoit, résidant à MONNIERES(39345) et de VIGNIE Anne, résidant à MONNIERES(39345)  
Par. ROLET Louis (M)  
Mar. BOURDON Jeanne Françoise (F), résidant à MONNIERES(39345)

**1 Novembre 1666**

ROUHIER Toussaint  
fils légitime de ROUHIER Jacques, résidant à CHAMPVANS(39101) et de VIBELET Jeanne, résidant à CHAMPVANS(39101)  
Par. MICHAUD Toussaint (M)  
Mar. PEREUR Prudence (F), résidant à CHAMPVANS(39101)  
Observations : Lieutenant du parrain Pierre MICHAUD son père.

**1 Novembre 1666**

ROUHIER Toussaint  
fils légitime de ROUHIER Jacques et de VIBELLOT Jeanne  
Par. MICHAUD Toussaint (M)  
Mar. PERNOT Prudente (F)

**5 Décembre 1666**

POISOLU Jean Baptiste  
fils légitime de POISOLU Bernard, résidant à MONNIERES(39345) et de THERUHET? Vivande  
résidant à MONNIERES(39345)  
Par. BOMMARD Jean Baptiste (M), résidant à DOLE(39198), Avocat au parlement  
Mar. BAUDEIT Jeanne (F), résidant à DOLE(39198)  
Observations : Père désigné Français - lieutenant du parrain Etienne POISELET Français - marraine absente son  
lieutenant Jeanne BEBILLOT de Monnieres.

**5 Décembre 1666**

POILFOLOT Jean Baptiste  
fils légitime de POILFOLOT Benoit, résidant à MONNIERES(39345) et de THEVENOT Vivande  
résidant à MONNIERES(39345)  
Par. BONNARD Jean Baptiste (M), résidant à DOLE(39198)  
Mar. BAUDI Jeanne (F), résidant à DOLE(39198)  
Observations : Marraine remplacée par Jeanne BABILLON.

**31 Décembre 1666**

ROUGET Charlotte  
fille légitime de ROUGET Claude et de CLAIROT Andrée  
Par. LABORE Bon (M), résidant à CHAMPVANS(39101)  
Mar. VIVERGE Charlotte (F), résidant à CHAMPVANS(39101)  
Observations : Père originaire de G..meur? en France.

**31 Décembre 1666**

ROUGER Charlotte  
fille légitime de ROUGER Claude et de CLAIRET Amédée  
Par. LABOURE Bon (M)  
Mar. VIVERGE Charlotte (F), résidant à CHAMPVANS(39101)

**23 Janvier 1667**

FERMOUCHE Claude  
fille légitime de FERMOUCHE Antoine et de BEAU Madeleine  
Par. MICHAUD Pierre François (M), résidant à CHAMPVANS(39101)  
Mar. COURTOT Denise (F), résidant à CHAMPVANS(39101)  
Observations : Père désigné Français - marraine épouse de Jean GREVY.

**23 Janvier 1667**

FIMOURGE Claudine  
fille légitime de FIMOURGE Antoine et de BAUR Madeleine  
Par. MICHAUD Pierre François (M)  
Mar. COURTOT Denise (F), résidant à CHAMPVANS(39101)  
Observations : Marraine épouse de Jean SUTRY?.

**27 Janvier 1667**

GIRARDOT Denise  
fille légitime de GIRARDOT Claude, originaire d'AUXONNE(21038), résidant à CHAMPVANS(39101)  
et de MAILLOT Claude, résidant à CHAMPVANS(39101)  
Par. GUIGUE Philibert (M), résidant à CHAMPVANS(39101)  
Mar. MURGUIE Denise (F), résidant à FOUCHERANS(39233)  
Observations : Parrain fils de Denis de Champvans - marraine veuve de François BASSON de Champvans.

**27 Janvier 1667**

GIRARDOT Denise  
fille légitime de GIRARDOT Claude, originaire d'AUXONNE(21038), résidant à CHAMPVANS(39101)  
et de MAILLOT Claudine, résidant à CHAMPVANS(39101)  
Par. GUIGUE Philibert (M), résidant à CHAMPVANS(39101)  
Mar. MUGNIER Denise (F), résidant à FOUCHERANS(39233)  
Observations : Marraine veuve X? BASSON de Champvans.

**28 Janvier 1667**

BARBIER Gabriel  
fils légitime de BARBIER Claude, résidant à CHAMPVANS(39101) et de SERRUROT Jacquette  
résidant à CHAMPVANS(39101)  
Par. CATCHERIT Gabriel (M), résidant à CHAMPVANS(39101)  
Mar. MILLET Marie (F), résidant à FLAGEY-LES-AUXONNE(21268), au lieu-dit Villa de Rosote



**28 Janvier 1667**

BARBIER Gabriel  
fils légitime de BARBIER Claude et de VERMOT Jacqueline  
Par. COCHA Gabriel (M), résidant à CHAMPVANS(39101)  
Mar. MILLER Marie (F)

**1 Février 1667**

BOUSSU Françoise  
fille légitime de BOUSSU Claude, résidant à CHAMPVANS(39101) et de BILLY Marciane, résidant à CHAMPVANS(39101)  
Par. CATHEREZ Gabriel (M), résidant à CHAMPVANS(39101)  
Mar. ESAGDES? Barbe (F), résidant à CHAMPVANS(39101)  
Observations : Père désigné Français - parrain CATHEREZ ou COTHEREZ.

**3 Février 1667**

BOUSSU Denise  
fille légitime de BOUSSU Claude et de BILLY Marianne, résidant à CHAMPVANS(39101)  
Par. CATHELU Gabriel (M), résidant à CHAMPVANS(39101)  
Mar. X? Françoise (F)

**6 Février 1667**

DOINER Jeanne  
fille légitime de DOINER Antoine et de BONIN Pierrette, résidant à CHAMPVANS(39101)  
Par. TOURNIER Cossinus ? (M), résidant à CHAMPVANS(39101)  
Mar. CANOZ Jeanne (F)  
Observations : Marraine épouse de Nicolas VIVERGE.

**7 Février 1667**

PATINET Jeanne  
fille légitime de PATINET Antoine, résidant à CHAMPVANS(39101) et de BONY Pierrette  
résidant à CHAMPVANS(39101)  
Par. GOURRI Cassien (M), résidant à CHAMPVANS(39101)  
Mar. CANOZ Jeanne (F), résidant à CHAMPVANS(39101)  
Observations : Marraine épouse de Nicolas VIVERGE de Champvans.

**12 Février 1667**

ROMAIN Pierre  
fils légitime de ROMAIN Guillaume, résidant à CHAMPVANS(39101) et de COFFIS Bénigne  
résidant à CHAMPVANS(39101)  
Par. ROUSSET Pierre (M), résidant à CHAMPVANS(39101)  
Mar. LABORE Bonnaventure (F), résidant à CHAMPVANS(39101)  
Observations : Parrain fils d'Antoine.

**12 Février 1667**

ROMAIN Pierre  
fils légitime de ROMAIN Guillaume, résidant à CHAMPVANS(39101) et de COLIN Bénigne, résidant à CHAMPVANS(39101)  
Par. ROUSSEL Pierre (M)  
Mar. LABORE Bonnaventure (F)  
Observations : Parrain fils de Antoine.

**28 Février 1667**

VOISSE Jacques  
fils légitime de VOISSA Ferdinand et de TITOT Barbe  
Par. DENESCHET Jacques (M)  
Mar. TITOT Petronille (F)  
Observations : Parrain fils de Jean DENECHET et Claudine CORNU de Dole - marraine fille de + Claude TITOT et Anne GATOFOUSSEY.

**28 Février 1667**

VOISSOT Jacques  
fils légitime de VOISSOT Ferdinand et de TITOT Barbe  
Par. SENECHAL Jacques (M)  
Mar. TITOT Camille (F)  
Observations : Parrain fils de Jean - marraine fille de François Claude.

**8 Mars 1667**

POINTURIER Barbe  
fille légitime de POINTURIER Maurice, résidant à CHAMPVANS(39101) et de LABORE Jeanne  
résidant à CHAMPVANS(39101)  
Par. BERTHET Bonnaventure (M), résidant à CHAMPVANS(39101)  
Mar. BOCAIOZ Barbe (F), résidant à CHAMPVANS(39101)  
Observations : Marraine épouse de Bon LABORE de Champvans.

**8 Mars 1667**

POINTURIER Barbe

fille légitime de POINTURIER X?, résidant à CHAMPVANS(39101) et de LABORE Jeanne, résidant à CHAMPVANS(39101)

Par. BERTHIER Bonnaventure (M), originaire de TAVAUUX(39526)

Mar. ROMAIN Barbe (F)

Observations : Parrain originaire de Thavel - marraine épouse de Bon LABORE.

**20 Mars 1667**

BATAU François, né à MONNIERES(39345)

fils légitime de BATAU Louis, résidant à MONNIERES(39345) et de FAIARE Françoise, résidant à MONNIERES(39345)

Par. SIMON François (M), résidant à MONNIERES(39345)

Mar. PERNOT Benoîte (F), résidant à MONNIERES(39345)

Observations : Tous des Monnieres.

**20 Mars 1667**

BATAU François

fils légitime de BATAU Louis, résidant à MONNIERES(39345) et de FAIVRE Françoise, résidant à MONNIERES(39345)

Par. VERMOZ François (M), résidant à MONNIERES(39345)

Mar. PIDROT Benoite (F), résidant à MONNIERES(39345)

**21 Mars 1667**

PIERRE Marthe Ignace

fille légitime de PIERRE Jacques, résidant à CHAMPVANS(39101) et de DUBOUET Anne, résidant à CHAMPVANS(39101)

Par. ROUHIER Jean Claude (M), résidant à CHAMPVANS(39101)

Mar. GUIGUE Marthe Ignace (F), résidant à CHAMPVANS(39101)

**21 Mars 1667**

PETIT Marthe Ignace

fille légitime de PETIT Jacques, résidant à CHAMPVANS(39101) et de DUBOIS Anne, résidant à CHAMPVANS(39101)

Par. ROUHIER Jean Claude (M)

Mar. GUIGUE Marthe Ignace (F), résidant à CHAMPVANS(39101)

**26 Avril 1667**

GERBAIN Magdeleine

fille légitime de GERBAIN Philibert et de ROUHIER Françoise

Par. GEBEN Lazare (M)

Mar. PUCHUOL Magdeleine (F), résidant à CHAMPVANS(39101)

**26 Avril 1667**

GERBAINE Magdeleine

fille légitime de GERBAINE Philibert et de ROUHIER Françoise

Par. GERBAINE Lazare (M)

Mar. ROUHIER Magdeleine (F), résidant à CHAMPVANS(39101)

**4 Mai 1667**

FRIGUET Jean

fils légitime de FRIGUET Jean, résidant à CHAMPVANS(39101) et de LABORE Marguerite, résidant à CHAMPVANS(39101)

Par. MEROSTRAD Jean (M)

Mar. LABORE Barbe (F)

Observations : Père originaire de Saint Sergin?.

**4 Mai 1667**

FRIQUET Jean, né à CHAMPVANS(39101)

fils légitime de FRIQUET Jean, originaire de SAINT-SEINE-EN-BACHE(21573), résidant à CHAMPVANS(39101)

et de LABORE Marguerite

Par. HURTARD Jean (M), résidant à CHAMPVANS(39101)

Mar. LABORE Barbe (F), résidant à CHAMPVANS(39101)

Observations : Père originaire de St Seigne.

**1 Juin 1667**

MATROT Milande

fille légitime de MATROT Pierre, résidant à CHAMPVANS(39101) et de GERBAIN Jeanne, résidant à CHAMPVANS(39101)

Par. VIVERGE Charles (M), résidant à CHAMPVANS(39101)

Mar. GERBAIN Milande (F)

Observations : Père désigné Français.

**1 Juin 1667**

MAHOR? Milande

fille légitime de MAHOR? Pierre, résidant à CHAMPVANS(39101) et de GERBAINE Jeanne, résidant à CHAMPVANS(39101)

Par. VIVERGE Charles (M)

Mar. X? Milande (F)

**6 Juin 1667**

MATROT Jeanne Denise  
 fille légitime de MATROT Claude, résidant à CHAMPVANS(39101) et de COURBOT Pernelle  
 résidant à CHAMPVANS(39101)  
 Par. FONTHERE Denis (M), résidant à CHAMPVANS(39101)  
 Mar. LACAÏLLE Jeanne (F), résidant à CHAMPVANS(39101)

**6 Juin 1667**

MAHOR? Jean Denis  
 fils légitime de MAHOR? Claude et de COURTOT Pernelle  
 Par. CATHELA Denis (M)  
 Mar. LACAÏLLE Jeanne (F), résidant à CHAMPVANS(39101)

**13 Juin 1667**

GOUERRI Claude  
 fils légitime de GOUERRI Jacques, résidant à CHAMPVANS(39101) et de LHERMITE Jeanne  
 résidant à CHAMPVANS(39101)  
 Par. MELOT Claude (M), résidant à DOLE(39198)  
 Mar. DAUBIGNEY Françoise (F), résidant à TAVAU(39526)  
 Observations : La marraine réside à Thavel.

**14 Juin 1667**

PELERIN Guy  
 fils légitime de PELERIN Cyr et de BOUQUENET Claire  
 Par. GOBY Guy (M), résidant à CHAMPVANS(39101)  
 Mar. MICHAUD Marie (F), résidant à CHAMPVANS(39101)  
 Observations : Père désigné Français - lieutenant du parrain Claude GOBY.

**14 Juin 1667**

DOUDU Claude  
 fils légitime de DOUDU Jacques et de LHERMITE Jeanne  
 Par. GOBY Claude (M)  
 Mar. MICHAUD Marie (F), résidant à CHAMPVANS(39101)

**4 Juillet 1667**

JOYVOT Françoise  
 fille légitime de JOYVOT Remond et de ROIN Catherine  
 Par. BARTEY Jean (M), résidant à CHAMPVANS(39101)  
 Mar. ROUHIER Françoise (F), résidant à CHAMPVANS(39101)  
 Observations : Père désigné Français.

**4 Juillet 1667**

JACQUOT Françoise  
 fille légitime de JACQUOT Fernand et de ROMAIN Catherine  
 Par. BARBEY Jean (M)  
 Mar. ROUHIER Françoise (F)

**23 Juillet 1667**

DOUA Philippe, né à MONNIERES(39345)  
 fils légitime de DOUA François, résidant à MONNIERES(39345) et de BOZILLARD Huguette  
 résidant à MONNIERES(39345)  
 Par. CADIERRI? Philippe (M)  
 Mar. MEHINE? X? (F), résidant à MONNIERES(39345)  
 Observations : Marraine épouse de François BOURDON de Monnieres.

**25 Juillet 1667**

DOIRA Philippe  
 fils légitime de DOIRA François, résidant à MONNIERES(39345) et de BOZILLARD Huguette  
 résidant à MONNIERES(39345)  
 Par. CODRIL Philippe (M), originaire de MEURSEULT(21412), résidant à DOLE(39198), au lieu-dit Villa de Landon  
 Mar. BOURDON Jeanne Françoise (F), résidant à MONNIERES(39345)  
 Observations : Père désigné Français - parrain originaire de Mulceau en France.

**30 Juillet 1667**

ROUHIER Louise  
 fille légitime de ROUHIER Anathoile et de BARETEMA Claude  
 Par. LABULO Baltazard (M), résidant à BILLEY(31074)  
 Mar. QUOISSEY Louise (F), résidant à CHAMPVANS(39101)  
 Observations : Marraine épouse de Adrien MOUTHOT de Champvans.

**30 Juillet 1667**

ROUHIER Louise  
fille légitime de ROUHIER Anatoile, résidant à CHAMPVANS(39101) et de BOURDEAU Claudine  
résidant à CHAMPVANS(39101)  
Par. LABAULT Baltazare (M)  
Mar. QUOISSEY Louise (F)  
Observations : Parrain de Voilley - marraine épouse d'Adrien MONTENOT de Champvans.

**5 Août 1667**

PELET Anne  
fille légitime de PELET Théobald, résidant à CHAMPVANS(39101) et de LACAILLE Anne, résidant à CHAMPVANS(39101)  
Par. CHEINMEY Jean (M), résidant à BYARNE(39051), au lieu-dit Saint Vivant  
Mar. COURBOT Anne (F)  
Observations : Marraine épouse de Jean PELET Français d'origine.

**15 Août 1667**

POTET Anne  
fille légitime de POTET Théobalde et de LACAILLE Anne  
Par. CHEMINEY Jean (M)  
Mar. COURBOT Anne (F)  
Observations : Marraine épouse de Jean PETET.

**28 Août 1667**

SIREJEAN Jeanne  
fille légitime de SIREJEAN Jacques, résidant à CHAMPVANS(39101) et de LHERMITE Anne  
résidant à CHAMPVANS(39101)  
Par. GUIGUE Jean Claude (M), résidant à CHAMPVANS(39101)  
Mar. CAVER Jeanne (F), résidant à CHAMPVANS(39101)  
Observations : Marraine épouse de Nicolas VIVERGE.

**28 Août 1667**

SEGUIN Étienne  
fille légitime de SEGUIN Lazare, résidant à MONNIERES(39345) et de COURTEESPÉE Jeanne  
résidant à MONNIERES(39345)  
Par. LABOREAU Denis (M), résidant à MONNIERES(39345)  
Mar. COURTEESPÉE Étienne (F)

**28 Août 1667**

SIREJEAN Jeanne  
fille légitime de SIREJEAN Jacques et de LERMITE Anne  
Par. GUIGUE Jean Claude (M)  
Mar. CANOS Jeanne (F), résidant à CHAMPVANS(39101)  
Observations : Marraine épouse de Nicolas VIVERGE.

**28 Août 1667**

SEGMAY? Étienne  
fille légitime de SEGMAY? Lazare, résidant à MONNIERES(39345) et de COURTET Jeanne, résidant à MONNIERES(39345)  
Par. LABORIAU Denis (M)  
Mar. COURTET Étienne (F)

**11 Septembre 1667**

GRANGIER Jeanne  
fille légitime de GRANGIER François, originaire de SAVOIE, résidant à CHAMPVANS(39101)  
et de TIPERANDET Catherine, résidant à CHAMPVANS(39101)  
Par. GUYOT Jean (M), résidant à CHAMPVANS(39101)  
Mar. TIPERANDET Philiberte (F), résidant à FOUCHERANS(39233)  
Observations : Père Savoyard.

**11 Septembre 1667**

DOSIEN? Poncette  
fille légitime de DOSIEN? Robert et de ANATELLE Catherine  
Par. GARNEREY Pierre François (M), résidant à DOLE(39198)  
Mar. VANTARD Poncette (F), résidant à MONNIERES(39345)

**11 Septembre 1667**

GRANGIER Jeanne  
fille légitime de GRANGIER François, originaire de SAVOIE, résidant à CHAMPVANS(39101)  
et de TIXERANDE Catherine  
Par. TRIGA? Jean (M), résidant à CHAMPVANS(39101)  
Mar. TIXERANDE Philiberte (F), résidant à FOUCHERANS(39233)  
Observations : Père originaire de Savoie.

**11 Septembre 1667**

DOIDY Ponceta

fils légitime de DOIDY Robert, résidant à MONNIERES(39345) et de ANATOLLE Catherine  
résidant à MONNIERES(39345)

Par. X? Pierre (M), résidant à DOLE(39198)

Mar. VONTARD Ponceta (F), résidant à MONNIERES(39345)

**1 Octobre 1667**

MOREL Marguerite

fille légitime de MOREL Jean, originaire de SAVOIE, résidant à CHAMPVANS(39101) et de TOURNOIET Catherine  
résidant à CHAMPVANS(39101)

Par. BRETON Jean (M), résidant à CHAMPVANS(39101)

Mar. ROUHIER Marguerite (F), résidant à CHAMPVANS(39101)

Observations : Père Savoyard.

**10 Octobre 1667**

MOROL Marguerite

fille légitime de MOROL Jean, originaire de SAVOIE et de TOURNIER Catherine

Par. BRETON Jean (M), résidant à CHAMPVANS(39101)

Mar. ROUHIER Marguerite (F), résidant à CHAMPVANS(39101)

Observations : Père originaire de Savoie.

**24 Octobre 1667**

COUABEAU Pierre

fils légitime de COUABEAU André et de POIX Delphine

Par. ROUHIER Pierre (M), résidant à CHAMPVANS(39101)

Mar. MICHEL Marie (F), résidant à CHAMPVANS(39101)

**24 Octobre 1667**

COURBER Pierre

fils légitime de COURBER André et de POIS Delphine

Par. ROUHIER Pierre (M), résidant à CHAMPVANS(39101)

Mar. MICHOT Marie (F)

**15 Novembre 1667**

MARTENOT Denis

fils légitime de MARTENOT Vivant, résidant à CHAMPVANS(39101) et de GUILLOZ Magdelaine  
résidant à CHAMPVANS(39101)

Par. COTHERET Denis (M)

Mar. BENADEZ Denise (F)

Observations : Père Français - marraine épouse de Jean HEURTARD de Champvans.

**15 Novembre 1667**

MARTENOT Denis

fils légitime de MARTENOT Vivant, résidant à CHAMPVANS(39101) et de GUILLON Magdeleine  
résidant à CHAMPVANS(39101)

Par. COLIN Denis (M)

Mar. BOURDON Denise (F), résidant à CHAMPVANS(39101)

Observations : Marraine épouse de Jacques HURTARD.

**23 Novembre 1667**

SIREJEAN Françoise

fille légitime de SIREJEAN Charles, résidant à CHAMPVANS(39101) et de CHUPIET Françoise  
résidant à CHAMPVANS(39101)

Par. GREVY Jean Claude (M), résidant à CHAMPVANS(39101)

Mar. PAPOT Françoise (F), résidant à CHAMPVANS(39101)

**23 Novembre 1667**

SIREJEAN Françoise

fille légitime de SIREJEAN Charles et de CHUPIER Françoise

Par. GREVY Jean Claude (M), résidant à SAMPANS(39501)

Mar. PAPER Françoise (F), résidant à CHAMPVANS(39101)

**2 Mars 1668**

COTHERET Jeanne Pierrette

fille légitime de COTHERET Nicolas, résidant à CHAMPVANS(39101) et de HUGUENOT Antoinette  
résidant à CHAMPVANS(39101)

Par. BOMMARD Jean (M), résidant à DOLE(39198)

Mar. VANNO Pierrette (F), résidant à CHAMPVANS(39101)

Observations : Parrain fils de Claude François absent son lieutenant Denis X.

**2 Mars 1668**

COUDIER Jeanne Pierrette  
fille légitime de COUDIER Nicolas, résidant à CHAMPVANS(39101) et de HUGUENOT Antoinette  
résidant à CHAMPVANS(39101)  
Par. BONNARD Jean (M), résidant à DOLE(39198)  
Mar. VANNE Pierrette (F), résidant à CHAMPVANS(39101)  
Observations : Parrain fils de Claude François BONNARD avocat à Dole.

**8 Mars 1668**

ROMAIN Claude  
fils légitime de ROMAIN Jean, résidant à CHAMPVANS(39101) et de LABORE Bonnaventure  
résidant à CHAMPVANS(39101)  
Par. CHUPIET Claude (M), résidant à CHAMPVANS(39101)  
Mar. GREVY Denise (F), résidant à CHAMPVANS(39101)

**8 Mars 1668**

ROMAIN Claude  
fils légitime de ROMAIN Jean, résidant à CHAMPVANS(39101) et de LABORE Bonnaventure  
résidant à CHAMPVANS(39101)  
Par. CHUPIET Claude (M)  
Mar. DUVY? Denise (F), résidant à CHAMPVANS(39101)

**1 Avril 1668**

TOURNIER Jeanne  
fille légitime de TOURNIER Symphorien, originaire de NUITS-SAINT-GEORGES(21464) et de PITET Marguerite  
Par. GREVY Jean (M), résidant à SAMPANS(39501)  
Mar. VIBELA Jeanne (F)  
Observations : Père originaire de X? par Nuy - marraine épouse de Jacques ROUHIER.

**6 Avril 1668**

FOURNIER Jean  
fils légitime de FOURNIER Symphorien, originaire de PREMEAUX-PRISSEY(21506), au lieu-dit Prissey  
et de PELET Marguerite  
Par. GREVY Jean (M), résidant à SAMPANS(39501)  
Mar. VIBELET Jeanne (F)  
Observations : Père originaire de Prissey proche de Nuits - marraine épouse de Jacques ROUHIER de Champvans.

**19 Avril 1668**

GRAPPIN Jeanne  
fille légitime de GRAPPIN Sébastien, originaire de POISEUX(58212) et de COINTOT Rose  
Par. ROUSSEL Étienne (M), résidant à CHAMPVANS(39101), Recteur d'école  
Mar. ROUBELET Jeanne (F), résidant à CHAMPVANS(39101)  
Observations : Père originaire de Poiseux en France - marraine épouse de Sébastien HEURTARD.

**19 Avril 1668**

GRAPPAIN Jeanne  
fille légitime de GRAPPAIN Sébastien, originaire de POISEUL-LA-GRANGE(21489) et de COURTOT X?  
Par. ROUSSOT Pierre (M)  
Mar. ROBELOT Jeanne (F)  
Observations : Père originaire de Poisseul possible 21489 21490 21491 - marraine épouse de Sébastien HURTARD.

**1 Mai 1668**

COTHERET Ignace  
fille légitime de COTHERET Jean, résidant à CHAMPVANS(39101) et de MIGUEY Jacqua, résidant à CHAMPVANS(39101)  
Par. BRETON Pierre (M)  
Mar. ROUHIER Ignace (F), résidant à CHAMPVANS(39101)

**16 Mai 1668**

TISSIER Jean  
fils légitime de TISSIER Jean et de GRANIER Claudie  
Par. JEUNOT Jean (M), résidant à MONNIERES(39345)  
Mar. PERNIN Marguerite (F), résidant à MONNIERES(39345)  
Observations : Père Français.

**16 Mai 1668**

TIXIER Jean  
fils légitime de TIXIER Jean et de PIONIER? Claudine  
Par. JEUNOT Jean (M)  
Mar. PL...? Marguerite (F), résidant à MONNIERES(39345)

**21 Mai 1668**

HURTARD Ignace  
fille légitime de HURTARD Jean, résidant à CHAMPVANS(39101) et de BOURDON Denise, résidant à MONNIERES(39345)  
Par. BRUN Amédé (M), Prêtre  
Mar. JAULE Ignace (F), résidant à DOLE(39198)  
Observations : Lieutenant de la marraine Françoise ARBILLON d'Arbois 39013.

**27 Mai 1668**

COLENE? Ignace  
fille légitime de COLENE Jean, résidant à CHAMPVANS(39101) et de VLIGNY Jacquotte, résidant à CHAMPVANS(39101)  
Par. BRETON Pierre (M)  
Mar. ROUHIER Ignace (F), résidant à CHAMPVANS(39101)  
Observations : Parrain fils de Pierre.

**27 Mai 1668**

HURTARD Ignace  
fille légitime de HURTARD Jean et de BOURDON Denise  
Par. BRUN Claude (M)  
Mar. ARBILLON Claude Françoise (F), résidant à ARBOIS(39013)  
Observations : Marraine remplacée par Ignace JAULT de Dole.

**8 Juin 1668**

LANGEZ Jean  
fils légitime de LANGEZ Claude, et de MUTROS Jeanne  
Par. GREVY Jean (M), résidant à SAMPANS(39501)  
Mar. ROUHIER Françoise (F), résidant à CHAMPVANS(39101)

**8 Juin 1668**

LAUCHER Jean  
fils légitime de LAUCHER Claude et de MAISTRE Jeanne  
Par. DRONE? Jean (M), résidant à SAMPANS(39501)  
Mar. ROUHIER Françoise (F), résidant à CHAMPVANS(39101)

**24 Juin 1668**

VIVERGE Anne  
fille légitime de VIVERGE Jean et de SAURY Jeanne  
Par. GREVY Jean (M), résidant à SAMPANS(39501)  
Mar. GUIGUE Anne (F), résidant à CHAMPVANS(39101)

**24 Juin 1668**

VIVERGE Anne  
fille légitime de VIVERGE Jean, résidant à CHAMPVANS(39101) et de GOURY Jeanne, résidant à CHAMPVANS(39101)  
Par. GUROY Jean (M), résidant à SAMPANS(39501)  
Mar. GUIGUE Anne (F), résidant à CHAMPVANS(39101)

**4 Juillet 1668**

PELERIN Marthe Ignace  
fille légitime de PELERIN Cyr et de BOUGUENOZ Claire  
Par. POUTAND M (M), résidant à CHAMPVANS(39101)  
Mar. GUIGUE Marthe Ignace (F), résidant à DOLE(39198)  
Observations : Père Français.

**4 Juillet 1668**

B..? Marthe Ignace  
fille légitime de B..? Cir et de BOUGUAUD Claude  
Par. POINTURIER François (M), résidant à CHAMPVANS(39101)  
Mar. GUIGUE Marthe Ignace (F), résidant à DOLE(39198)

**11 Juillet 1668**

CHERNINEY Anne  
fille légitime de CHERNINEY Claude, résidant à CHAMPVANS(39101) et de PARIER Antoinette  
résidant à CHAMPVANS(39101)  
Par. REMAIZ Jean (M), résidant à CHAMPVANS(39101)  
Mar. LABORE Anne (F), résidant à CHAMPVANS(39101)

**12 Juillet 1668**

CHEMINÉE Anne  
fille légitime de CHEMINÉE Claude et de PARIS Antoinette  
Par. ROMAIN Jean (M), résidant à CHAMPVANS(39101)  
Mar. LABORE Anne (F), résidant à CHAMPVANS(39101)

**15 Juillet 1668**

GREVY Désirée  
fille légitime de GREVY Jean et de COUTOT Denise  
Par. VIVERGE Claude (M)  
Mar. X Désirée (F), résidant à CHAMPVANS(39101)  
Observations : Parrain fils de Jacques.

**15 Juillet 1668**

..ITUY? Désirée  
fille légitime de ..ITUY? Jean, résidant à SAMPANS(39501) et de COURBOT Denise, résidant à SAMPANS(39501)  
Par. VIVERGE Claude (M)  
Mar. MICHAUD Désirée (F), résidant à CHAMPVANS(39101)  
Observations : Parrain fils de Jacques.

**24 Juillet 1668**

MILLOT Claude  
fils légitime de MILLOT Philibert, originaire de PAGNY-LA-VILLE(21474) et de PANTILLON Claude  
Par. GUIGUE Claude (M), résidant à CHAMPVANS(39101)  
Mar. MAIREY Claude (F), originaire de VADANS(39539), résidant à CHAMPVANS(39101)

**24 Septembre 1668**

MILLO?Z Claude  
fils légitime de MILLO?Z Philibert, originaire de PAGNY-LA-VILLE(21474) et de PAUTILLON Claudine  
originaire de PAGNY-LA-VILLE(21474)  
Par. GUIGUE Claude (M), résidant à CHAMPVANS(39101)  
Mar. MAIROY Claudine (F), originaire de VADANS(39539)  
Observations : Parents originaires de Paigny - marraine originaire de Vadan.

**30 Septembre 1668**

LOANEN? Charles Philibert  
fils légitime de LOANEN? Nicolas, originaire de REIMS(51454) et de ROBERT Bernadette?  
Par. BARBIER Charles Philibert (M), résidant à CHAMPVANS(39101)  
Mar. COURDIER Adriane (F), originaire de SAVOIE  
Observations : Patronyme LOANEN ou LOANEU originaire de Reims en Champagne - marraine originaire d'Aise en Savoie.

**30 Septembre 1668**

LAUVRU Charlotte Philiberte  
fille légitime de LAUVRU Nicolas, originaire de REIMS(51454) et de ROHU? Benoite  
Par. BARBIER Charles Philibert (M), résidant à CHAMPVANS(39101)  
Mar. COURDEY Adrienne (F), originaire de SAVOIE  
Observations : Père LAUVRU ou LANNEAU originaire de Reims en Champagne - marraine de x? en Savoie.

**1 Novembre 1668**

ODOT Jean  
fils naturel de CATHERET Denis, résidant à CHAMPVANS(39101) et de ODOT Anne, résidant à CHAMPVANS(39101)  
Par. PUGOT Jean (M)  
Mar. GUIGUE Anne (F), résidant à CHAMPVANS(39101)  
Observations : Parrain du comté de Bourgogne.

**11 Novembre 1668**

ODOT Jean  
fils naturel de COTHERET Denis, résidant à CHAMPVANS(39101) et de ODOT Anne, résidant à CHAMPVANS(39101)  
Par. GRIGOT Jean (M)  
Mar. GUIGUE Anne (F), résidant à CHAMPVANS(39101)  
Observations : Parrain originaire du comté de Bourgogne - enfant précisé illégitime.

**20 Novembre 1668**

VAUNE Toussaint  
fils légitime de VAUNE Antoine, résidant à CHAMPVANS(39101) et de COMEAU Pierrette, résidant à CHAMPVANS(39101)  
Par. MICHAUD Toussaint (M)  
Mar. CHUPIER Françoise (F), résidant à CHAMPVANS(39101)  
Observations : Parrain fils de X?.

**22 Novembre 1668**

VANNE Toussaint  
fils légitime de VANNE Antoine, résidant à CHAMPVANS(39101) et de CORNIER Pernette, résidant à CHAMPVANS(39101)  
Par. MICHAUD Toussaint (M)  
Mar. CHUPIER Françoise (F), résidant à CHAMPVANS(39101)  
Observations : Parrain fils de Pierre - marraine mineure.



**30 Novembre 1668**

BARBIER Jean Baptiste  
fils légitime de BARBIER Anatoile, Notaire et de LAUCHET Claude  
Par. CHERAUD Jean Baptiste (M)  
Mar. ROBELEY Jeanne (F)  
Observations : Lieutenant du parrain Antoine CHERAUD - marraine épouse de Sébastien HURTARD.

**30 Novembre 1668**

BARBIER Jean Baptiste  
fils légitime de BARBIER Anatole, résidant à CHAMPVANS(39101), Notaire et de LAUCHOT Claudine  
résidant à CHAMPVANS(39101)  
Par. CHEVEU Jean Baptiste (M), résidant à SAMPANS(39501), au lieu-dit Mont Roland  
Mar. ROBELET Jeanne (F), résidant à CHAMPVANS(39101)  
Observations : Marraine épouse de Sébastien HURTARD.

**8 Février 1669**

POINTURIER Pierre  
fils légitime de POINTURIER M...?, résidant à CHAMPVANS(39101) et de LEBARD Jeanne, résidant à CHAMPVANS(39101)  
Par. ROUHIER Pierre (M)  
Mar. RICHARD Antoinette (F), résidant à SAINT-SYMPHORIEN-SUR-SAONE(21575)

**28 Février 1669**

POINTURIER Pierre  
fils légitime de POINTURIER Maurice?, résidant à CHAMPVANS(39101) et de LABORE Jeanne  
résidant à CHAMPVANS(39101)  
Par. ROUHIER Pierre (M)  
Mar. RICHARD Antoinette (F), originaire de SAINT-SYMPHORIEN-SUR-SAONE(21575)

**21 Avril 1669**

LABORE Claude  
fille légitime de LABORE Bon et de BANNION Barbe  
Par. HURTARD Jean (M)  
Mar. BALAND Claude (F), résidant à CHAMPVANS(39101)  
Observations : Parrain fils de Sébastien - marraine épouse d'Antoine ROUSSEL VIVERGE de Champvans.

**22 Avril 1669**

CHUPIER Jacques  
fils légitime de CHUPIER Claude, résidant à CHAMPVANS(39101) et de BALAND Gillette, résidant à CHAMPVANS(39101)  
Par. ROUHIER Jacques (M)  
Mar. GUENIOT Jeanne (F)  
Observations : Marraine épouse de Jacques VIVERGE.

**23 Avril 1669**

VOISSET Marguerite  
fille légitime de VOISSET Ferdinand et de TITOT Barbe  
Par. CAILLOT Claude (M), originaire de DRACY-LE-FORT(71182)  
Mar. DARD Marguerite (F), originaire d'ORNANS(25434)  
Observations : Père originaire de Sergi? proche Verdun.

**23 Avril 1669**

FRIG...? Denise  
fille légitime de FRIG...? Claude, originaire de SAINT-CERGUES(74229), résidant à CHAMPVANS(39101)  
et de LABORE Marie, résidant à CHAMPVANS(39101)  
Par. VIBELEY Jacques (M), résidant à CHAMPVANS(39101)  
Mar. COURTOT Denise (F), résidant à CHAMPVANS(39101)  
Observations : Père originaire de St Sergue en France - marraine épouse de Jean GREVY.

**27 Avril 1669**

LABORE Claudine  
fille légitime de LABORE Bon et de BOIMOZ Barbe  
Par. HURTARD Jean (M)  
Mar. BALAUD Claudine (F), résidant à CHAMPVANS(39101)  
Observations : Parrain fils de Sébastien - marraine épouse de Antoine ROUSSEL.

**28 Avril 1669**

GUIGUE Denise  
fille légitime de GUIGUE Claude, originaire de SAINT-SEINE-EN-BACHE(21573), résidant à CHAMPVANS(39101)  
et de LABORE Marguerite, résidant à CHAMPVANS(39101)  
Par. VIBELOL Jacques (M)  
Mar. COURTOT Denise (F), résidant à CHAMPVANS(39101)  
Observations : Marraine épouse de "GOIS" TULUY.

**30 Avril 1669**

CASISDOL? Marguerite  
fille légitime de CASISDOL? Ferdinand, originaire de GERGY(71215) et de TITOT Barbe  
Par. CAILLOT Claude (M)  
Mar. DARD Marguerite (F), originaire d'ORNANS(25434)  
Observations : Père originaire de Gergy paroisse de Verdun - marraine d'Ornans en montagne.

**22 Mai 1669**

CHUPIET Jacques  
fils légitime de CHUPIET Claude, résidant à CHAMPVANS(39101) et de BALAND Gillette, résidant à CHAMPVANS(39101)  
Par. ROUHIER Jacques (M), résidant à CHAMPVANS(39101)  
Mar. TUDINOT Jeanne (F)  
Observations : Marraine épouse de Jacques VIVERGE.

**30 Mai 1669**

JEUNOT Anne Françoise  
fille légitime de JEUNOT Pierre, résidant à MONNIERES(39345) et de LONGCHAMP Marie, résidant à MONNIERES(39345)  
Par. GODARD Philibert (M), résidant à MONNIERES(39345)  
Mar. BOURGENET Françoise (F), résidant à DOLE(39198)  
Observations : Lieutenant de la marraine Louise PATAU sa mère.

**30 Mai 1669**

JUNOT Pierre François  
fils légitime de JUNOT Pierre, résidant à MONNIERES(39345) et de LONCHAMP Marie, résidant à MONNIERES(39345)  
Par. GODARD Pierre (M), résidant à MONNIERES(39345)  
Mar. BOURGEOIS François (F), résidant à DOLE(39198)

**19 Juin 1669**

ROMAIN Jeanne Françoise  
fille légitime de ROMAIN Jean, résidant à CHAMPVANS(39101), Manant et de LABORÉ Bonnaventure  
résidant à CHAMPVANS(39101)  
Par. GAUCHER Jean (M), originaire de BAZOCHES(58023)  
Mar. CHAMBRAT Françoise (F)  
Observations : Parrain originaire de Bazoches en France - marraine originaire de Maxuand en France.

**19 Juin 1669**

ROMAIN Jeanne Françoise  
fille légitime de ROMAIN Jean, résidant à CHAMPVANS(39101) et de LABORÉ Bonnaventure  
résidant à CHAMPVANS(39101)  
Par. SANCHET Jean (M)  
Mar. CHAMBAIN Françoise (F)  
Observations : Parrain originaire de Baroche.

**25 Juin 1669**

CORDIER Jean  
fils légitime de CORDIER François, originaire de SAVOIE et de ROY Jeanne, originaire de SAVOIE  
Par. BRETON Jean (M), originaire de ROCHEFOT-SUR-NENON(39462)  
Mar. GUIGUE Pierre (F), résidant à CHAMPVANS(39101)  
Observations : Père et mère originaires de Savoie.

**25 Juin 1669**

COURDEY Jean  
fils légitime de COURDEY François et de ROY Jeanne  
Par. BRETON Jean (M), originaire de X?  
Mar. GUIGUE Pierrette (F)

**7 Juillet 1669**

CADOT Françoise  
fille légitime de CADOT Jean, originaire d'ARGILLY(21022), résidant à MONNIERES(39345) et de MOWETS? Catherine  
Par. LABORIAU Pierre (M)  
Mar. CADOT Françoise (F), résidant à SAMPANS(39501)

**28 Juillet 1669**

ROUHIER Pierre  
fils légitime de ROUHIER Jacques et de VIBELLOT Jeanne  
Par. CHUPIET Pierre (M)  
Mar. ROUHIER Denise (F), résidant à CHAMPVANS(39101)

**10 Septembre 1669**

FAINOT Edmond  
fils légitime de FAINOT Lazare et de MILLOT Jacquotte  
Par. DEULARD Edmond (M)  
Mar. MILLOT Françoise (F)

**15 Septembre 1669**

POLLE? Claude François  
fils légitime de POLLE? Jacques, résidant à CHAMPVANS(39101) et de DOPARDITU? Jeanne  
résidant à CHAMPVANS(39101)  
Par. RANGOBIEF Claude François (M)  
Mar. LOMET Victoire (F), résidant à CHAMPVANS(39101)

**24 Octobre 1669**

SENECHAL Jean  
fils légitime de SENECHAL Thomas et de SONNAY Marguerite  
Par. HURTARD Jean (M), résidant à CHAMPVANS(39101)  
Mar. SONNAY Jacquotte (F), résidant à DOLE(39198), au lieu-dit Saint ylie  
Observations : Parrain fils de x?.

**29 Octobre 1669**

CHEMINÉE Charlotte  
fille légitime de CHEMINÉE Claude et de PARIS Antoinette  
Par. MONTENOT Pierre (M)  
Mar. HURTARD Charlotte (F)

**4 Novembre 1669**

LAUCHA Claude  
fils légitime de LAUCHA Jan Claude, résidant à CHAMPVANS(39101) et de DAMBIZ Catherine  
résidant à CHAMPVANS(39101)  
Par. BERNOT Claude (M)  
Mar. LAUCHET Claudine (F), résidant à CHAMPVANS(39101)

**25 Novembre 1669**

SEGU Jean Claude  
fils légitime de SEGU Jacques, originaire d'ATHIE(21029), résidant à CHAMPVANS(39101) et de VOSON Nicole  
résidant à CHAMPVANS(39101)  
Par. GUIGUE Claude (M)  
Mar. HURTARD Jeanne (F), résidant à CHAMPVANS(39101)  
Observations : Père originaire de Atie - marraine fille de Jean.

**18 Décembre 1669**

HUGUENIN Anne  
fille légitime de HUGUENIN Jean Claude et de SIMON Odette  
Par. SIMON Tibaud (M)  
Mar. JACQUET Anne (F), résidant à SAMPANS(39501)  
Observations : Date de naissance possible l'an 1684.

**13 Janvier 1670**

DOUARD Jacques  
fils légitime de DOUARD François, résidant à MONNIERES(39345) et de BOZILLON Huguette  
résidant à MONNIERES(39345)  
Par. DONET Jacques (M), originaire de SAVOIE  
Mar. THIEBAUD Jeanne (F), originaire de LANDOS(43111)  
Observations : Parrain Savoyard - marraine originaire de Landoz?.

**13 Janvier 1670**

DOUARD Jacques  
fils légitime de DOUARD François, résidant à MONNIERES(39345) et de BOSUDEAU? Marguerite  
résidant à MONNIERES(39345)  
Par. D...? Jacques (M), originaire de SAVOIE  
Mar. TIEBAU Jeanne (F), résidant à DOLE(39198), au lieu-dit Landon  
Observations : Parrain originaire de Savoie.

**9 Février 1670**

HURTARD Sébastien  
fils légitime de HURTARD Jean, résidant à CHAMPVANS(39101) et de BOURDON Denise, résidant à CHAMPVANS(39101)  
Par. LABORE Sébastien (M), résidant à CHAMPVANS(39101)  
Mar. BOURDON Françoise (F), résidant à MONNIERES(39345)  
Observations : Marraine épouse de Constantin JEUSNOT de Monnieres.

**9 Février 1670**

HURTARD Sébastien  
fils légitime de HURTARD Jean et de BOURDON Denise  
Par. HURTARD Sébastien (M), résidant à CHAMPVANS(39101)  
Mar. BOURDON Jeanne Françoise (F), résidant à MONNIERES(39345)  
Observations : Marraine épouse de Constantin JEUTNIER? de Monnières.

**14 Mars 1670**

JEUSNOT Renobert  
fils légitime de JEUSNOT Claude, résidant à MONNIERES(39345) et de LONCHAMP Michelle  
résidant à MONNIERES(39345)  
Par. JEUNOT Renobert (M)  
Mar. PETREMAND Marguerite (F)  
Observations : Lieutenant de la marraine Marie LONCHAMP épouse de Pierre JEUNOT de Monnières.

**14 Mars 1670**

JEUTNOT Renobert  
fils légitime de JEUTNOT Claude, résidant à MONNIERES(39345) et de LONCHAMP Michele  
résidant à MONNIERES(39345)  
Par. JEUTNOT Renobert (M)  
Mar. PETREMAND Marguerite (F), résidant à DOLE(39198)  
Observations : Marraine remplacée par Marie LONCHAMP épouse de Pierre JEUSNOT de Monnières.

**29 Mars 1670**

GUCHIOT Claude François  
fils légitime de GUCHIOT Claude, résidant à CHAMPVANS(39101) et de SUCRE Anne, résidant à CHAMPVANS(39101)  
Par. CHUPIER Claude (M), résidant à CHAMPVANS(39101)  
Mar. SIREJEAN Françoise (F), résidant à CHAMPVANS(39101)

**29 Mars 1670**

GUENIOT Claude François  
fils légitime de GUENIOT Claude et de SUCRE Anne  
Par. CHUPIET Claude (M)  
Mar. SIREJEAN Françoise (F), résidant à CHAMPVANS(39101)

**3 Avril 1670**

PELDRIS? Charlotte  
fille légitime de PELDRIS? Siry et de BOUCQUINET Claire  
Par. LAUCHET Claude (M)  
Mar. VIVERGE Carole (F)

**3 Avril 1670**

THIEBAUD Claude  
fils légitime de THIEBAUD Claude, résidant à MONNIERES(39345) et de PERNOT Antoinette  
résidant à MONNIERES(39345)  
Par. POTY Claude (M), résidant à BYARNE(39051)  
Mar. SIMON Françoise (F), résidant à MONNIERES(39345)  
Observations : Marraine fille de Theobald.

**3 Avril 1670**

CLERIN Charlotte  
fille légitime de CLERIN Siry et de BOUQUIN Claire  
Par. LAUCHET Claude (M)  
Mar. VIVERGE Charlotte (F)

**3 Avril 1670**

X Claude  
fils légitime de X Tiebaud, résidant à MONNIERES(39345) et de VERNOT Antoinette  
Par. POTIER Claude (M), résidant à BIARNE(39051)  
Mar. CYMO? Françoise (F)  
Observations : Marraine fille de Théobalde CYMO?.

**26 Avril 1670**

COURBOUT Jacques  
fils légitime de COURBOUT André et de PAYET Delphine  
Par. MARTIN Jean (M), originaire de ÉTOILE (L')(39217)  
Mar. CORDIER Barbe (F), résidant à DOLE(39198)  
Observations : Marraine épouse de Mr RICHARDOT de Dole.

**27 Avril 1670**

COURBOT Jacques  
fils légitime de COURBOT André et de POYER Delphine, résidant à CHAMPVANS(39101)  
Par. VIVERGE Jacques (M), résidant à CHAMPVANS(39101)  
Mar. FENET Barbe (F)  
Observations : Marraine épouse de X RICHARDOT.

**20 Mai 1670**

SIREJEAN Madeleine  
fille légitime de SIREJEAN Jacques, résidant à CHAMPVANS(39101) et de LHERMITE Anne  
résidant à CHAMPVANS(39101)  
Par. ROUHIER Jean Claude (M), résidant à CHAMPVANS(39101)  
Mar. GUIENOT Madeleine (F), résidant à CHAMPVANS(39101)  
Observations : Parrain fils de Jacques.

**30 Mai 1670**

SIREJEAN Magdeleine  
fille légitime de SIREJEAN Jacques et de LHERMITTE Anne  
Par. ROUHIER Jean Claude (M)  
Mar. X Magdeleine (F)  
Observations : Parrain fils de Jacques.

**8 Juin 1670**

BRUILLARD Claude  
fille légitime de BRUILLARD Jean, originaire de DOLE(39198), résidant à CHAMPVANS(39101) et de ROUHIER Ignace  
résidant à CHAMPVANS(39101)  
Par. ROUHIER Jean (M), résidant à CHAMPVANS(39101)  
Mar. ROUHIER Claude (F), résidant à CHAMPVANS(39101)  
Observations : Marraine fille de Claude.

**8 Juin 1670**

BRUILLARD Claudine  
fille légitime de BRUILLARD Jean, résidant à DOLE(39198) et de ROUHIER Ignace  
Par. ROUHIER Jean (M)  
Mar. ROUYER Claudine (F)  
Observations : Marraine fille de Claude.

**26 Juin 1670**

BERTEY Claude Denis  
fils légitime de BERTEY Sulpice, résidant à MONNIERES(39345) et de MOUNOT Gabrielle  
résidant à MONNIERES(39345)  
Par. BRINNE Claude (M), originaire de QUINGEY(25475), résidant à MONNIERES(39345)  
Mar. JOURGEOT Denise (F)  
Observations : Lieutenant de la marraine Jeanne RICHOLET de Dole.

**26 Juin 1670**

BERTEY Claude Denis  
fils légitime de BERTEY Sulpice, résidant à MONNIERES(39345) et de MONNOT Gabrielle  
Par. BRUNE Claude (M), originaire de QUINGEY(25475), résidant à MONNIERES(39345)  
Mar. RICHARDOT Jeanne (F), résidant à DOLE(39198)  
Observations : Marraine remplacée par Louise JOURGEON de Dole.

**22 Juillet 1670**

ROMAIN Marguerite  
fille légitime de ROMAIN Guillaume et de COFFIN Bénigne  
Par. GUIENOT Jacques (M)  
Mar. DARD Marguerite (F), résidant à CHAMPVANS(39101)  
Observations : Marraine veuve de Claude MAGNIERUE de Champvans.

**22 Juillet 1670**

ROMAIN Marguerite  
fille légitime de ROMAIN Guillaume et de COFFIN Bénigne  
Par. GUENIOT Jacques (M)  
Mar. DARD Marguerite (F), résidant à CHAMPVANS(39101)  
Observations : Marraine veuve de Claude MAGNET.

**2 Août 1670**

DESBOIS Jeanne  
fille légitime de DESBOIS Benoit, résidant à CHAMPVANS(39101) et de FERMOUCHE Denise  
résidant à CHAMPVANS(39101)  
Par. GAUBI Pierre (M)  
Mar. VIBELEZ Jeanne (F)  
Observations : Père Français - marraine épouse de Jacques ROUHIER de Champvans.

**14 Septembre 1670**

CANARD Pierrette  
fille légitime de CANARD Simon, résidant à CHAMPVANS(39101) et de MILLET Pernelle, résidant à CHAMPVANS(39101)  
Par. HURTARD Jean (M)  
Mar. GUIGUE Pierrette (F)  
Observations : Parrain fils de + Sébastien.

**16 Septembre 1670**

PRODON Claude  
fille légitime de PRODON Lazare, résidant à CHAMPVANS(39101) et de COURBOT Françoise  
résidant à CHAMPVANS(39101)  
Par. COURBOT Claude (M)  
Mar. ROUHIER Claude (F), résidant à CHAMPVANS(39101)  
Observations : Parrain Français.

**16 Septembre 1670**

PRODON Claudine  
fille légitime de PRODON Lazare, résidant à CHAMPVANS(39101) et de COURBET Françoise  
résidant à CHAMPVANS(39101)  
Par. COMBET Claude (M)  
Mar. ROUHIER Claudine (F), résidant à CHAMPVANS(39101)

**18 Septembre 1670**

COUTOT Jean  
fils légitime de COUTOT Jean, résidant à MONNIERES(39345) et de ANNETAILLE Catherine  
résidant à MONNIERES(39345)  
Par. PERNOT Jean (M), résidant à MONNIERES(39345)  
Mar. LABOREIN Judith (F), résidant à MONNIERES(39345)  
Observations : Lieutenant du parrain Jean VIVERGE.

**18 Septembre 1670**

CULOZ Jean  
fils légitime de CULOZ Jean, résidant à MONNIERES(39345) et de X Catherine Anatoile  
résidant à MONNIERES(39345)  
Par. PERNOT Jean (M), résidant à DOLE(39198)  
Mar. LABOREAU Judith (F), résidant à MONNIERES(39345)  
Observations : Parrain remplacé par Jean VIVERGE de Champvans.

**19 Septembre 1670**

LAUCHET Gillette  
fille légitime de LAUCHET Jean Claude et de DAMBUN Catherine  
Par. HURTARD Jean (M)  
Mar. BELAN Gillette (F), résidant à CHAMPVANS(39101)

**4 Octobre 1670**

BATON Pierre  
fils légitime de BATON Louis, résidant à MONNIERES(39345) et de FAIVRE Françoise, résidant à MONNIERES(39345)  
Par. GERBAIN Pierre (M)  
Mar. BATON Claude (F), résidant à MONNIERES(39345)

**4 Octobre 1670**

BALAZ Pierre  
fils légitime de BALAZ Louis, résidant à MONNIERES(39345) et de FEVRE Françoise, résidant à MONNIERES(39345)  
Par. GERBEINE Pierre (M)  
Mar. X Claudine (F), résidant à MONNIERES(39345)  
Observations : Parrain fils de Pierre.

**17 Octobre 1670**

BIOZ Denis  
fils légitime de BIOZ Amédé, résidant à MONNIERES(39345) et de JEUNOT Jeanne, résidant à MONNIERES(39345)  
Par. LABOUREAU Denis (M), (S)  
Mar. SIMON Françoise (F), (S)

**17 Octobre 1670**

PION Denis

fils légitime de PION Amédé, résidant à MONNIERES(39345) et de JEUNET Jeanne, résidant à MONNIERES(39345)

Par. LABOUREY Denis (M)

Mar. SYMON Françoise (F)

**27 Octobre 1670**

BARBIER Marie Madeleine

fille légitime de BARBIER Anatole, résidant à CHAMPVANS(39101) et de LAUCHET Claudine résidant à CHAMPVANS(39101)

Par. ARNISEUX Charles (M), résidant à DOLE(39198)

Mar. MERCIER Madeleine (F), résidant à DOLE(39198)

Observations : Parrain absent son lieutenant Claude LAUCHET de Champvans - marraine absente sa lieutenant Adrienne LABORE de Champvans.

**27 Octobre 1670**

BARBIER Marie Magdeleine

fille légitime de BARBIER Anatole, résidant à CHAMPVANS(39101) et de LOUCHET Claudine résidant à CHAMPVANS(39101)

Par. X Charles (M), résidant à DOLE(39198)

Mar. MERCIER Magdeleine (F), résidant à DOLE(39198)

Observations : Parrain absent remplacé par Claude LOUCHET de Champvans - marraine remplacée par Adrienne LABOUREY de Champvans.

**6 Novembre 1670**

CAUTILET Jean Claude

fils légitime de CAUTILET Jean et de HUTINIET Jacqueline

Par. CAUTILET Jean Claude (M)

Mar. ROUHIER Barbe (F), résidant à CHAMPVANS(39101)

**6 Novembre 1670**

COUTERET Jean Claude

fils légitime de COUTERET Jean et de MUTINOT Jacqueline

Par. COUTERET Jean Claude (M)

Mar. ROUHIER Barbe (F), résidant à CHAMPVANS(39101)

**20 Novembre 1670**

SEGU Anne

fille légitime de SEGU Jean, résidant à CHAMPVANS(39101) et de VESOU Nicole, résidant à CHAMPVANS(39101)

Par. GREVY Jean Claude (M), résidant à SAMPANS(39501)

Mar. ROUHIER Jeanne (F), résidant à CHAMPVANS(39101)

Observations : Père Français - parrain fils de Jean.

**20 Novembre 1670**

SEGU Anne

fille légitime de SEGU Jean, résidant à CHAMPVANS(39101) et de VESOU Nicole, résidant à CHAMPVANS(39101)

Par. GREVY Jean Claude (M), résidant à CHAMPVANS(39101)

Mar. ROUHIER Jeanne (F), résidant à CHAMPVANS(39101)

Observations : Parrain fils de Jean.

**26 Novembre 1670**

GRANGIER Françoise

fille légitime de GRANGIER François, résidant à CHAMPVANS(39101) et de TIXERANDE Catherine résidant à CHAMPVANS(39101)

Par. CHUPIER François Claude (M)

Mar. ROUHIER Françoise (F), résidant à CHAMPVANS(39101)

**26 Novembre 1670**

GEUNA François

fils légitime de GEUNA Jean, résidant à CHAMPVANS(39101), au lieu-dit Perriere (la) et de LOIMET Bonnaventure résidant à CHAMPVANS(39101), au lieu-dit Perriere (la)

Par. GAILLARD François (M), résidant à DOLE(39198)

Mar. LOIMET Victoire (F)

**26 Novembre 1670**

GRANGIERE Françoise

fille légitime de GRANGIERE François et de TIXFRANDER Catherine

Par. CHUPIET Claude (M)

Mar. ROUHIER Françoise (F), résidant à CHAMPVANS(39101)

**27 Novembre 1670**

GEURIA François  
fils légitime de GEURIA Jean, originaire de LAPERRIER-SUR-SAONE(21342), résidant à CHAMPVANS(39101)  
et de LONNOT Bonnaventure  
Par. GAILLARD François (M), résidant à DOLE(39198)  
Mar. LONNOT Victoire (F), résidant à DOLE(39198)

**30 Novembre 1670**

GERBAIN Denise  
fille légitime de GERBAIN Jean, résidant à CHAMPVANS(39101) et de VIENOT Anne, résidant à CHAMPVANS(39101)  
Par. LABORE Sébastien (M), résidant à CHAMPVANS(39101)  
Mar. FELIN Denise (F), résidant à CHAMPVANS(39101)  
Observations : Marraine veuve de Pierre LOIMET de Champvans.

**30 Novembre 1670**

GERBAINE Denise  
fille légitime de GERBAINE Jean, résidant à CHAMPVANS(39101) et de VIENOT Anne, résidant à CHAMPVANS(39101)  
Par. LABORE Sébastien (M), résidant à CHAMPVANS(39101)  
Mar. LONNOT Denise (F), résidant à CHAMPVANS(39101)  
Observations : Marraine fille de Pierre.

**8 Décembre 1670**

GUIGUE Pierre  
fils légitime de GUIGUE Jean Claude et de LAURA Anne  
Par. ROUHIER Pierre (M), résidant à CHAMPVANS(39101)  
Mar. LAURA Françoise (F), résidant à DOLE(39198)

**14 Décembre 1670**

GUIGUE Pierre  
fils légitime de GUIGUE Jean Claude, résidant à CHAMPVANS(39101) et de LAVRU Anne, résidant à CHAMPVANS(39101)  
Par. ROUHIER Pierre (M), résidant à CHAMPVANS(39101)  
Mar. LAVRU Jeanne Françoise (F), résidant à DOLE(39198)

**14 Décembre 1670**

LAVAUD Pierrette  
fille légitime de LAVAUD Simon, résidant à CHAMPVANS(39101) et de MILLOU Pernelle, résidant à CHAMPVANS(39101)  
Par. HURTARD Jean (M)  
Mar. GUIGUE Pierrette (F), résidant à CHAMPVANS(39101)  
Observations : Parrain fils de Sébastien.

**19 Décembre 1670**

LAIRCHE Gillette  
fille légitime de LAIRCHE Jean Claude, résidant à CHAMPVANS(39101) et de DAMBIER Catherine  
résidant à CHAMPVANS(39101)  
Par. HURTARD Jean (M), résidant à CHAMPVANS(39101)  
Mar. BALAND Gillette (F), résidant à CHAMPVANS(39101)

**1 Janvier 1671**

CONDEY Adrienne  
fille légitime de CONDEY François et de ROY Jeanne  
Par. ROUSSEL Antoine (M), résidant à CHAMPVANS(39101)  
Mar. CONDEY Adrienne (F), originaire de SAVOIE  
Observations : Marraine originaire de Savoie.

**8 Janvier 1671**

CORDEY Adriane  
fille légitime de CORDEY François, résidant à CHAMPVANS(39101) et de ROY Jeanne, résidant à CHAMPVANS(39101)  
Par. ROUHIER Antoine (M), résidant à CHAMPVANS(39101)  
Mar. CORDEY Adriane (F), originaire de SAVOIE  
Observations : Marraine Savoyarde.

**8 Janvier 1671**

BRETON Jean Prudent  
fils légitime de BRETON Jean, résidant à CHAMPVANS(39101) et de PEREIN Prudence, résidant à CHAMPVANS(39101)  
Par. PEREIN Jean (M), résidant à CHAMPVANS(39101)  
Mar. FOURNIER Prudence (F), résidant à DAMPARIS(39189)  
Observations : Marraine épouse de Claude ROBELET de Damparis 39189.



**8 Janvier 1671**

BRETON Jeanne Claude  
fille légitime de BRETON Jean, résidant à CHAMPVANS(39101) et de PERIN Prudente, résidant à CHAMPVANS(39101)  
Par. PERIN Jean (M), résidant à CHAMPVANS(39101)  
Mar. TOURNIER Prudente (F), résidant à DAMPARIS(39189)  
Observations : Marraine épouse de Claude ROLOLD? de Damparis.

**25 Janvier 1671**

BATAN Jeanne Michele, née le 24 Janvier 1671  
fille légitime de BATAN Philibert, résidant à MONNIERES(39345) et de GAUTHIER Humberte  
Par. MAU?GEU Jean (M)  
Mar. LONCHAMP Michelle (F), résidant à MONNIERES(39345)  
Observations : Marraine épouse de Claude JONNOT de Monnieres.

**28 Janvier 1671**

BALAND Jean Michel, né le 24 Janvier 1671  
fils légitime de BALAND Philibert, résidant à MONNIERES(39345) et de GAUTHIER Humberte  
résidant à MONNIERES(39345)  
Par. MOUGEOT Jean (M)  
Mar. LONCHAMP Michelle (F), résidant à MONNIERES(39345)  
Observations : Parrain Français - marraine épouse de Claude JEUSNOT de Monnieres.

**10 Février 1671**

DINET Jean  
fils légitime de DINET Antoine, résidant à CHAMPVANS(39101) et de GOURY Pierrette, résidant à CHAMPVANS(39101)  
Par. DEBROSTE Jean (M)  
Mar. BALAND Gillette (F), résidant à CHAMPVANS(39101)  
Observations : Marraine épouse de Claude CHUPIER.

**10 Février 1671**

X? Jean  
fils légitime de X? Antoine, résidant à CHAMPVANS(39101) et de SONIEZ Pierrette, résidant à CHAMPVANS(39101)  
Par. DOBIEFFE Jean (M)  
Mar. BALAUD Gillette (F), résidant à CHAMPVANS(39101)  
Observations : Marraine épouse de Claude CHUPIEZ de Champvans.

**20 Février 1671**

FARMOUCHET Bénigne  
fille légitime de FARMOUCHET Antoine et de BRESSARD Jeanne  
Par. GURRIER Jean (M)  
Mar. COIFFE Bénigne (F)

**20 Février 1671**

X? Bénigne  
fille légitime de X? Antoine et de BR..? Jeanne  
Par. SENNO Jean (M)  
Mar. COIFFEY Bénigne (F), résidant à CHAMPVANS(39101)  
Observations : Marraine épouse de Guillaume ROMAIN de Champvans.

**28 Février 1671**

SIREJEAN Pierre  
fils légitime de SIREJEAN Charles, résidant à CHAMPVANS(39101) et de CHUPIARD Françoise  
résidant à CHAMPVANS(39101)  
Par. CHUPIARD Pierre (M)  
Mar. PIERCELIERE Genevieve (F)  
Observations : Marraine absente son lieutenant Denise ROUHIER.

**28 Février 1671**

ROUYEZ Pierre  
fils légitime de ROUYEZ Charles et de CHUPIER Françoise  
Par. CHUPIER Pierre (M), résidant à CHAMPVANS(39101)  
Mar. ROUYER Denise (F), résidant à CHAMPVANS(39101)

**7 Mars 1671**

GRENIER Pierre Charles  
fils légitime de GRENIER Jean et de CURTOZ Denise  
Par. ROUSSET Pierre (M), résidant à CHAMPVANS(39101)  
Mar. GYLLOT Charlotte (F)  
Observations : Marraine absente son lieutenant Anne LABOURER de Champvans.

**7 Mars 1671**

GREVY Pierre Charles  
fils légitime de GREVY Jean, originaire de SAMPANS(39501), résidant à CHAMPVANS(39101) et de COURTOT Denise  
résidant à CHAMPVANS(39101)  
Par. ROUSSET Pierre (M), résidant à CHAMPVANS(39101)  
Mar. DILLA? Charlotte (F)

**13 Mars 1671**

MILLON Gabriel  
fils légitime de MILLON Philibert, résidant à CHAMPVANS(39101) et de PANTILLON Claudine  
résidant à CHAMPVANS(39101)  
Par. CONTRET Gabriel (M)  
Mar. MAGNIGNET Anne (F)

**13 Mars 1671**

MILLOZ Gabriel  
fils légitime de MILLOZ Philibert, résidant à CHAMPVANS(39101) et de PANTILLON Claudine  
résidant à CHAMPVANS(39101)  
Par. COTOUR Gabriel (M)  
Mar. MAGNIN Anne (F), résidant à CHAMPVANS(39101)

**16 Mars 1671**

BOUQUIN Philibert  
fils légitime de BOUQUIN Antoine et de BOUGUENET Jeanne  
Par. GUIGUE Philibert (M)  
Mar. TRIVIER Claude (F)

**17 Mars 1671**

BOUGUIN Philibert  
fils légitime de BOUGUIN Antoine et de BOUGAUD Jeanne  
Par. JINGUE? Philibert (M)  
Mar. JIDUY? Claude (F)  
Observations : Marraine fille de Jean.

**4 Avril 1671**

JEUNOT Claude  
fils légitime de JEUNOT Constantin et de BOURDON Françoise  
Par. ARGUÉ Claude (M), Prêtre  
Mar. PERNIN Marguerite (F)

**4 Avril 1671**

JUNOT Claude  
fils légitime de JUNOT Constantin, résidant à MONNIERES(39345) et de BOURDIN Françoise  
résidant à MONNIERES(39345)  
Par. BRIGUE? Claude (M)  
Mar. PERNOZ Marguerite (F)

**11 Avril 1671**

HURTARD Jean Bonnaventure  
fils légitime de HURTARD Jean, résidant à CHAMPVANS(39101) et de BORDON Denise, résidant à CHAMPVANS(39101)  
Par. BOMMARD Jean (M)  
Mar. CIERREGEY Bonnaventure (F)  
Observations : Prénom de l'enfant Jean ou Jeanne.

**12 Avril 1671**

HURTARD Jean Bonnaventure  
fils légitime de HURTARD Jean et de BAUDOZ Denise  
Par. BONNAD Jean (M)  
Mar. X? Bonnaventure (F)  
Observations : Parrain fils de Claude François.

**27 Avril 1671**

COUTRAY Jeanne  
fille légitime de COUTRAY Gabriel, résidant à CHAMPVANS(39101) et de VIELLEY Marguerite  
résidant à CHAMPVANS(39101)  
Par. VILLEY Hugues (M)  
Mar. GRIVOZ Jeanne (F)

**27 Avril 1671**

X? Jeanne  
fille légitime de X? X? et de VUILLEY Marguerite  
Par. VUILLEY Hugues (M)  
Mar. GREVY Jeanne (F)

**7 Mai 1671**

LAUCHET Marguerite  
fille légitime de LAUCHET Claude et de MAISTRE Jeanne  
Par. CUGNET Claude (M), résidant à DOLE(39198)  
Mar. CABEZ Marguerite (F)

**7 Mai 1671**

LAUCHER Marguerite  
fille légitime de LAUCHER Claude et de MAISTRE Jeanne  
Par. CAGON? Claudè (M), résidant à DOLE(39198)  
Mar. C...? Marguerite (F)

**2 Juillet 1671**

CHEMINEY Claude  
fils légitime de CHEMINEY Claude, résidant à CHAMPVANS(39101) et de PARIER Antoinette  
résidant à CHAMPVANS(39101)  
Par. CHUPIER Claude (M), résidant à CHAMPVANS(39101)  
Mar. GUIGUE Vivande (F), résidant à CHAMPVANS(39101)

**2 Juillet 1671**

CHEMIN.GE Claude, né le 1 Juillet 1671  
fils légitime de CHEMIN.GE Claude, résidant à CHAMPVANS(39101) et de PARIS Antoinette  
résidant à CHAMPVANS(39101)  
Par. CHUPIET Claude (M)  
Mar. GUIGON Vivande (F)

**6 Juillet 1671**

LE HAYON Léonarde  
fille légitime de LE HAYON Jacques, résidant à CHAMPVANS(39101) et de VIRAND? Madeleine  
résidant à CHAMPVANS(39101)  
Par. VIVERGE Jacques (M), résidant à CHAMPVANS(39101)  
Mar. TERNET Léonarde (F)  
Observations : Marraine épouse de Denis MUNIER Français.

**17 Juillet 1671**

DELAHAYE Léonard  
fils légitime de DELAHAYE Jacques, résidant à CHAMPVANS(39101) et de VERMO Magdeleine  
résidant à CHAMPVANS(39101)  
Par. X? Jacques (M)  
Mar. TAMBO Léonarde (F)  
Observations : Marraine épouse de Denis MUNIER.

**17 Août 1671**

MICHAUD Claude Françoise  
fille légitime de MICHAUD Toussaint, résidant à CHAMPVANS(39101) et de JEUNIER Jeanne  
originaire de CHOISSEY(39150), résidant à CHAMPVANS(39101)  
Par. MICHAUD Claude (M), résidant à CHAMPVANS(39101)  
Mar. ROSSIGNIER Françoise (F)

**17 Août 1671**

MICHAUD Claude Françoise  
fille légitime de MICHAUD Toussaint, résidant à CHAMPVANS(39101) et de JOUSNIER Jeanne  
résidant à CHAMPVANS(39101)  
Par. MICHAUD Claude (M)  
Mar. VASSIGNE? Françoise (F), résidant à CHOISEY(39150)

**5 Septembre 1671**

BARBIER Jeanne  
fille légitime de BARBIER Jean et de HURTARD Huguette  
Par. FIGURÉ Constantin (M)  
Mar. BALESEAU Jeanne (F)

**5 Septembre 1671**

BARBIER Jeanne  
fille légitime de BARBIER Jean, résidant à CHAMPVANS(39101) et de HURTARD Huguette, résidant à CHAMPVANS(39101)  
Par. SIGURE? Constantin (M), résidant à DOLE(39198)  
Mar. BOL? Jeanne (F)

**15 Septembre 1671**

DESBOIS Denise  
fille légitime de DESBOIS Benoit et de X? Denise  
Par. POINTURIER Mamnes? (M)  
Mar. COINTOR Denise (F)  
Observations : Marraine épouse de Jean TRIAY?.

**12 Octobre 1671**

MACONAUX François  
fils légitime de MACONAUX Pierre et de MAISTRE Jeanne  
Par. BOUGAUD François (M)  
Mar. POINTURIE Philiberte (F)  
Observations : Parrain fils d'Henry.

**25 Octobre 1671**

DU RORE Jeanne  
fille légitime de DU RORE Jean et de DU TARTRE Elisabeth  
Par. MOQUENAU Jean (M)  
Mar. PIARD Jeanne (F)

**3 Novembre 1671**

PERNOT Denis  
fils légitime de PERNOT Sébastien et de PLAISONNE? Marie  
Par. PERNOT Denis (M)  
Mar. VERMOT? Claudine (F)  
Observations : Parrain fils de Antoine - marraine fille de Thiebault.

**5 Novembre 1671**

MONNIER Claude Françoise  
fille légitime de MONNIER Jacques et de DUSLIE Claudine  
Par. HUGUENIN Jean Claude (M)  
Mar. PERNIN Françoise (F)

**18 Décembre 1671**

ROUSSET Jean  
fils légitime de ROUSSET Antoine et de BALAUD Claudine  
Par. HURTARD Jean (M)  
Mar. VIBOLE Claudine (F), résidant à CHAMPVANS(39101)  
Observations : Parrain fils de Gaspard - marraine fille de Jacques.

**21 Décembre 1671**

HUMBERT Claude, né le 20 Décembre 1671  
fils légitime de HUMBERT André et de POINTURIER Benoit  
Par. JEUSNOT X? (M)  
Mar. X? X? (F)  
Observations : Parrain fils de Pierre.

**21 Décembre 1671**

HUMBERT Pierre, né le 20 Décembre 1671  
fils légitime de HUMBERT André et de POINTURIER Benoit  
Par. GIBOULOT Pierre (M)  
Mar. FLON.ROY? Anne (F)

**10 Janvier 1672**

LOUPT Anne Elisabeth  
fille légitime de LOUPT François et de POUX Anne Barbe  
Par. ROUET Jean (M)  
Mar. EGUY Anne Elisabeth (F)

**12 Janvier 1672**

CANTIER Claudine, née le 11 Janvier 1672  
fille légitime de CANTIER Nicolas, résidant à CHAMPVANS(39101) et de X? Antoinette  
Par. CH...? Claude (M)  
Mar. DUNY? Claudine (F), résidant à CHAMPVANS(39101)

**18 Janvier 1672**

TRIDON Antoinette  
fille légitime de TRIDON Robert et de BABOU Claudine  
Par. MULDIN? X? (M), résidant à MONNIERES(39345)  
Mar. X? Antoinette (F)

**28 Janvier 1672**

LABOURÉ Anna  
fille légitime de LABOURÉ Pierre et de MINOT Pierrette  
Par. ROMANUS Bon (M)  
Mar. DELAPRIE Anne (F)  
Observations : Patronymes possibles; par. ROMAIN - mar. DE LA RUE.

**31 Janvier 1672**

ROMAIN Magdeleine  
fille légitime de ROMAIN Guillaume, résidant à CHAMPVANS(39101) et de COFFEY Bénigne  
résidant à CHAMPVANS(39101)  
Par. ROUHIER Robert (M), résidant à BIARNE(39051)  
Mar. MOTINOT Magdeleine (F), résidant à X?  
Observations : Parrain fils de Claude.

**6 Février 1672**

DIDUY? Gaspard, né le 5 Février 1672  
fils légitime de DIDUY Jean et de COURTOT Denise  
Par. HURTARD Gaspard (M)  
Mar. ROUHIER Charlotte (F)

**7 Février 1672**

BORDON Anne  
fille légitime de BORDON Jean Pierre et de MEUNIER Jeanne  
Par. DEMOGÉOT Pierre (M)  
Mar. HUGUGUENIN Anne (F)

**7 Février 1672**

JAQUIN Marguerite  
fille légitime de JAQUIN François, résidant à CHAMPVANS(39101) et de ..GUE Claudine  
résidant à CHAMPVANS(39101)  
Par. DEBOIS Benoit (M)  
Mar. DARD Marguerite (F), résidant à CHAMPVANS(39101)

**10 Février 1672**

PARISOT Denise  
fille légitime de PARISOT Anthoine et de JULIEN Elisabeth  
Par. GIRODIN Jean (M)  
Mar. LOUVET Denise (F)

**13 Février 1672**

JEUNA Claudine, née le 12 Février 1672  
fille légitime de JEUNA Jean, originaire de SAINT-CERGUES(74229), résidant à CHAMPVANS(39101)  
et de X? Bonnaventure  
Par. X? Jacques (M), originaire de SAINT-CERGUES(74229)  
Mar. BAUVILLE Claudine (F), originaire de LAPERRIERE-SUR-SAONE(21342)  
Observations : Père et parrain originaires de St Sergne.

**15 Février 1672**

POINTURIER Adrienne, née le 14 Février 1672  
fille légitime de POINTURIER Mamnes, résidant à CHAMPVANS(39101) et de LABORE Jeanne  
Par. DEBROSSE Jean (M)  
Mar. LABORE Adrienne (F), résidant à MONNIERES(39345)  
Observations : Marraine épouse de Georges PERNOT.

**22 Février 1672**

BUGOZ Bonnaventure  
fils légitime de BUGOZ Edmond, résidant à MONNIERES(39345) et de JEUNOT Jeanne  
Par. TOBARD Bonnaventure (M)  
Mar. X? Claudine (F), résidant à MONNIERES(39345)  
Observations : Marraine épouse de Denis LABORIA.

**13 Mars 1672**

MEUNIER Françoise  
fille légitime de MEUNIER Jean et de JULIEN Jeanne  
Par. JULIEN Bernard (M)  
Mar. MEUNIER Françoise (F)

**16 Mars 1672**

ROMAIN Jean Baptiste, né le 15 Mars 1672  
fils légitime de ROMAIN Jean, résidant à CHAMPVANS(39101) et de LABORE Bonnaventure  
résidant à CHAMPVANS(39101)  
Par. MAGNIN Jean Baptiste (M)  
Mar. BLOND Claudine (F), résidant à CHAMPVANS(39101)  
Observations : Marraine épouse de Antoine ROUSSET.

**22 Mars 1672**

CHUPIET Pierre François  
fils légitime de CHUPIET Claude, résidant à CHAMPVANS(39101) et de BALAN Pierrette?  
Par. MICHAUD Pierre François (M), résidant à CHAMPVANS(39101)  
Mar. MICHAUD Marie (F), résidant à CHAMPVANS(39101)

**28 Mars 1672**

BENOIS Claudine  
fille illégitime de BENOIS Gaspard et de X Anne  
Par. BENOIS Guillaume (M)  
Mar. PIARD Claudine (F)

**2 Avril 1672**

MALOUILLER Bonne  
fille légitime de MALOUILLER Pierre, résidant à MONNIERES(39345) et de MOSSON Catherine  
Par. BERBAINE Pierre (M), résidant à MONNIERES(39345)  
Mar. DUNAY X? X? (F)

**10 Avril 1672**

GOBY Denise  
fille légitime de GOBY Jean et de TOURNOIX Jeanne  
Par. HUGUENIN Jean Claude (M)  
Mar. DURIE? Denise (F)

**13 Avril 1672**

FAIVRE Jean Jacques  
fils légitime de FAIVRE Toussaint et de X? Jeanne  
Par. VAUCHEROT Jean Jacques (M)  
Mar. DAROZ Marguerite (F)  
Observations : Parrain fils de Jean Jacques.

**18 Avril 1672**

LABORE Jeanne Claude, née le 16 Avril 1672  
fille légitime de LABORE Bon, résidant à CHAMPVANS(39101) et de BONIEZ Barbe, résidant à CHAMPVANS(39101)  
Par. CHONO? Jean François (M)  
Mar. HURTARD Claude (F), résidant à CHAMPVANS(39101)  
Observations : Marraine fille de Gaspard.

**17 Juillet 1672**

MOREL Charles  
fils légitime de MOREL Ferdinand et de PETITOT Barbe  
Par. VIVERGE Charles (M)  
Mar. ROUHIER Denise (F), résidant à CHAMPVANS(39101)  
Observations : Les parents habitent à la villa More? - marraine épouse de Jean VIVERGE.

**10 Août 1672**

SOLAZARD Simon  
fils légitime de SOLAZARD Antoine et de MEUNIE Françoise  
Par. MEUNIE Simon (M)  
Mar. MACONEAU Philiberte (F)

**8 Septembre 1672**

MACONEAU Claudine  
fille légitime de MACONEAU Jean et de MAISTRE Gillette  
Par. ROGEOS Claude (M)  
Mar. DENISOT Claudine (F)

**11 Octobre 1672**

BERNARD Françoise, née le 10 Octobre 1672  
fille légitime de BERNARD Jacques et de ROUSSEL Clauda  
Par. PETIT Marc François (M), (S)  
Mar. PERNIN Françoise (F)  
Observations : Parrain dit honnête.

**11 Octobre 1672**

LABOURAU François  
fils légitime de LABOURAU Denis, résidant à MONNIERES(39345) et de GODARD Claudine, résidant à CHAMPVANS(39101)  
Par. SIMON François (M), résidant à MONNIERES(39345)  
Mar. GODARD Anne (F), résidant à MONNIERES(39345)  
Observations : Parrain fils de Théobalde

**16 Octobre 1672**

SENECHAL Claude Barbe, née le 15 Octobre 1672  
fille légitime de SENECHAL Thomas et de VONNAY Marguerite  
Par. SENECHAL Claude (M), résidant à DOLE(39198)  
Mar. GAUDO Barbe (F)  
Observations : Marraine de ...tange?.

**16 Octobre 1672**

LAUCHER Jean Claude  
fils légitime de LAUCHER Claude et de MAISTRE Jeanne  
Par. GUIGUE Jean Claude (M)  
Mar. MICHAUD Marie (F), résidant à CHAMPVANS(39101)

**18 Octobre 1672**

GREVI Barbe, née le 14 Décembre 1672  
fille légitime de GREVI Jacques, résidant à SAMPANS(39501) et de PERRENIN Françoise  
Par. GREVY Jean Claude (M)  
Mar. MOREL Barbe (F)  
Rédacteur de l'acte : GREMAUT vicaire

**4 Novembre 1672**

POITTON Claude Françoise  
fille légitime de POITTON Jean, résidant à CHAMPVANS(39101) et de PERRIN Prudence  
Par. CHAMPRAN François (M)  
Mar. RAISON Claudine (F)

**10 Novembre 1672**

FRANGER? Bon Denis  
fils légitime de FRANGER? François, résidant à CHAMPVANS(39101) et de TYDENAUX Catherine  
résidant à CHAMPVANS(39101)  
Par. BOINDOZ Bon (M), résidant à CHAMPVANS(39101)  
Mar. BOINDOZ Denise (F), résidant à CHAMPVANS(39101)  
Observations : Marraine épouse de Jean HURTARD.

**20 Novembre 1672**

LAUCHET Jean, né le 19 Novembre 1672  
fils légitime de LAUCHET Jean Claude et de DAMBIEY Catherine  
Par. GREVY Jean Claude (M)  
Mar. COGUET Barbe (F), résidant à CHAMPVANS(39101)  
Observations : Parrain fils de Jean.

**23 Novembre 1672**

PARISOT Claudine  
fille légitime de PARISOT Jean et de BOISSON Anne, résidant à BYARNE(39051), au lieu-dit Saint Vivant  
Par. MARTINET Jacques (M)  
Mar. HUGUETTANT Claudine (F)

**24 Novembre 1672**

CORDEY Claudine  
fille légitime de CORDEY François, résidant à CHAMPVANS(39101) et de GAY Jeanne, résidant à CHAMPVANS(39101)  
Par. VIVERGE Claude (M), résidant à CHAMPVANS(39101)  
Mar. VOINDY? Claudine (F)

**29 Novembre 1672**

GERBENE Claude Étienne, née le 28 Novembre 1672  
fille légitime de GERBENE Jean, résidant à CHAMPVANS(39101) et de CHENER Anne, résidant à CHAMPVANS(39101)  
Par. SERQUEZ Jacques (M)  
Mar. LABORE Claude Étienne, résidant à CHAMPVANS(39101)  
Observations : Parrain fils de Claude.

**12 Décembre 1672**

BARBIER Charles, né le 11 Décembre 1672  
fils légitime de BARBIER Anatoile et de LOUCHET Claudine  
Par. VERGEZ Charles (M)  
Mar. BALAND Gilette (F), résidant à CHAMPVANS(39101)  
Observations : Marraine épouse de Claude CHUPIET.

**16 Décembre 1672**

BATAUT Jean Claude  
fils légitime de BATAUT Philibert, résidant à MONNIERES(39345) et de SANTUOR? Huberte  
résidant à MONNIERES(39345)  
Par. HURTARD Claude (M)  
Mar. LABOREY Jeanne (F)

**17 Décembre 1672**

PERNAUD Jean Sébastien, né le 16 Décembre 1672  
fils légitime de PERNAUD Georges et de LABORÉ Adrienne  
Par. LABORE Sébastien (M), résidant à CHAMPVANS(39101)  
Mar. JOBELIN Jeanne (F), résidant à DOLE(39198)

**28 Décembre 1672**

FRISEZ Pierre  
fils légitime de FRISEZ Jean et de LONCHAND Reine  
Par. LABORÉ Sébastien (M)  
Mar. RAITOZ Pierrette (F)  
Observations : Marraine fille de Claude.

**1 Janvier 1673**

VERMAU Marguerite  
fille légitime de VERMAU Jacques, résidant à CHAMPVANS(39101)  
Par. PERRIN Jean (M), résidant à CHAMPVANS(39101)  
Mar. GENTY Marguerite (F), résidant à DAMPARIS(39189)

**8 Janvier 1673**

CORDIER Jacques  
fils légitime de CORDIER Jean et de TOURNOIS Pierrette, résidant à SAMPANS(39501)  
Par. MIGNOT Jacques (M)  
Mar. POYEN Antoinette (F)

**9 Janvier 1673**

PRETOT Marguerite  
fille légitime de PRETOT Philibert et de MACONEAU Philiberte  
Par. BOUCHOT Claude (M)  
Mar. MIGNOT Marguerite (F)

**9 Janvier 1673**

VIBELOT Anne  
fille légitime de VIBELOT Jacques, résidant à CHAMPVANS(39101) et de X? Françoise, résidant à CHAMPVANS(39101)  
Par. ROUHIER Antoine (M)  
Mar. LAURI? Anne (F)

**11 Janvier 1673**

HURTARD Jacques  
fils légitime de HURTARD Jean et de BOMDOY Denise  
Par. VIBELOT Jacques (M)  
Mar. ROUHIER Jeanne (F)

**22 Janvier 1673**

DU CROS Pierrette, née le 20 Janvier 1673  
fille légitime de DU CROS Joseph, résidant à SAMPANS(39501) et de PETITE Claudine  
Par. GOBI Joseph (M)  
Mar. MORAU Pierrette (F)  
Rédacteur de l'acte : GREMAUT vicaire



**2 Février 1673**

THIBAUD Jacques  
fille légitime de THIBAUD Claude, résidant à MONNIERES(39345) et de PERRENOT Antoinette  
Par. OUDOT Jacques (M)  
Mar. PERNOT Madeleine (F)  
Rédacteur de l'acte : GREMAUT prêtre

**2 Février 1673**

GA...? Louis  
fils légitime de GA...? Antoine Joseph et de DOPRIN Claude  
Par. BAYDOL Louis (M)  
Mar. MONIERE Guillemette (F), résidant à CHAMPVANS(39101)  
Observations : Marraine épouse de X? X? de Champvans.

**2 Mars 1673**

GODARD Claude Bonnaventure  
fils légitime de GODARD Claude, résidant à MONNIERES(39345) et de GUIGUE Charlotte  
Par. GODARD Claude Bonnaventure (M), résidant à MONNIERES(39345)  
Mar. GUIGUE Pierrette (F), résidant à CHAMPVANS(39101)  
Observations : Père GODARD junior.

**12 Mars 1673**

PIQUER Claude Françoise  
fille légitime de PIQUER François, résidant à CHAMPVANS(39101) et de CHEURVAU? Jeanne Claude  
Par. LAUCHER Jean Claude (M)  
Mar. HURTARD Claude (F), résidant à CHAMPVANS(39101)  
Observations : Marraine fille de Gaspard.

**17 Mars 1673**

PONSARD Barbe  
fille légitime de PONSARD Antoine, résidant à CHAMPVANS(39101) et de BALAND Claudine  
Par. FOLIN Jean Baptiste (M)  
Mar. LABORE Barbe (F), résidant à CHAMPVANS(39101)  
Observations : Marraine fille de Grégoire.

**19 Mars 1673**

BARBIER Denis  
fils légitime de BARBIER Jean et de HURTARD Huguette  
Par. HURTARD Denis (M)  
Mar. BARBIER Pierrette (F)

**23 Mars 1673**

GREVY Pierrette  
fille légitime de GREVY Jean, résidant à CHAMPVANS(39101) et de COURBET Denise, résidant à CHAMPVANS(39101)  
Par. BRUILLARD Jean Claude (M), résidant à DOLE(39198)  
Mar. VAUNEY Pierrette (F), résidant à CHAMPVANS(39101)  
Observations : Marraine fille de Antoine.

**25 Mars 1673**

MAROL Gabriel  
fils légitime de MAROL Jean, originaire de SAVOIE et de TOURNIER Catherine, résidant à CHAMPVANS(39101)  
Par. COTEUR Gabriel (M), résidant à MONNIERES(39345)  
Mar. ROUHIER Barbe (F), résidant à CHAMPVANS(39101)  
Observations :

**4 Avril 1673**

IGNOZ? Catherine  
fille légitime de IGNOZ? Jules? et de BLANDEY Claudine  
Par. BOUGO Philibert (M)  
Mar. TONNERE? Catherine (F)

**7 Avril 1673**

CHEMERY Mathieu  
fils légitime de CHEMERY Jean, résidant à CHAMPVANS(39101) et de DARD Sébastienne, résidant à CHAMPVANS(39101)  
Par. PIOT Mathieu (M)  
Mar. FELIN Denise (F)

**10 Avril 1673**

BARTOT Claudine  
fille légitime de BARTOT François, résidant à MURSEAU ? et de MUSSI Claudine  
Par. MUSSI Jean (M)  
Mar. DAURET Claudine (F)  
Rédacteur de l'acte : GREMAUT vicaire

**10 Mai 1673**

DURIAU Pierre  
fils légitime de DURIAU Henri et de TOURNOIS Christiane  
Par. HUGUENIN Antoine (M)  
Mar. JOURDAN Pierrette (F)

**16 Mai 1673**

PIARD Jean Claude  
fils légitime de PIARD Jacques, résidant à SAMPANS(39501) et de PIARD Jeanne, résidant à SAMPANS(39501)  
Par. CASEAU Jean François (M)  
Mar. LAFOURNAY Claudine (F)

**11 Juin 1673**

GREVI Barthélémy  
fils légitime de GREVI Hugues, résidant à SAMPANS(39501) et de MOURDAN Bernarde  
Par. PAJOT Barthélémi (M)  
Mar. ROUGEBIER Claudine (F)

**15 Juin 1673**

DAUTEVILLE Suzanne  
fille légitime de DAUTEVILLE Jean, résidant à SAMPANS(39501) et de JOURDAIN Martine  
Par. ARVISENET Ignace (M)  
Mar. RICHARDOT Suzanne (F)  
Observations : Parrain désigné Sire.

**16 Juillet 1673**

MICHAUD Jeanne Marguerite, née le 15 Juillet 1673  
fille légitime de MICHAUD Toussaint et de JUNIER Jeanne  
Par. MICHAU. Jean Baptiste (M), résidant à DOLE(39198)  
Mar. GUIGUE Marguerite (F)

**2 Août 1673**

SERPE Bernard  
fils légitime de SERPE Pierre, résidant à BYARNE(39051), au lieu-dit Saint Vivant et de PERSONE Anne  
Par. MACONEAU Bernard (M)  
Mar. X Clauda (F)

**20 Août 1673**

TIRDAN? Claudine Denise, née le 19 Août 1673  
fille légitime de TIRDAN? Charles, résidant à CHAMPVANS(39101) et de CHUPIET Françoise  
résidant à CHAMPVANS(39101)  
Par. VIVERGE Claude (M)  
Mar. LAUME Denise (F), résidant à CHAMPVANS(39101)  
Observations : Parrain fils de Jacques - marraine fille de Pierre.

**21 Août 1673**

ALENOT Philippe  
fils légitime de ALENOT Jacques, résidant à CHAMPVANS(39101) et de AUTRUY Claudine, résidant à CHAMPVANS(39101)  
Par. ROUIER? Philippe (M)  
Mar. GUIGUE Anne (F)

**27 Août 1673**

PITOLET Louise Adrienne, née le 25 Août 1673  
fille naturelle de RESAMBERG Gaspard, originaire de STRASBOURG ?(67482) et de PITOLET Anne Catherine  
Par. MICHAUD Joseph (M), résidant à CHAMPVANS(39101)  
Mar. CORDEY Adrienne (F), originaire de GENDREY(39246)  
Observations : Père de Str.gbourg? - mère de Subourg? - parrain fils de Pierre - marraine de Gendres.

**31 Août 1673**

DUNOZ Bonnaventure  
fille légitime de DUNOZ Pierre, résidant à MONNIERES(39345) et de LONGCHAMP Marie  
Par. GUIGNARD Pierre (M), résidant à MONNIERES(39345)  
Mar. PETREMAND Bonnaventure (F), résidant à DOLE(39198)  
Observations : Marraine remplacée par Jeanne GODARD fille de Claude de Monnieres.

**19 Septembre 1673**

COULON Anne Therese  
fille légitime de COULON Claude et de OUDOT Anne  
Par. VIENNET Pierre (M)  
Mar. PERRENIN Anne Therese (F)

**30 Septembre 1673**

POLARIE? Antoine  
fils légitime de POLARIE? Cyr, résidant à CHAMPVANS(39101) et de MAUNIER Guillemette  
résidant à CHAMPVANS(39101)  
Par. FORMONT Antoine (M)  
Mar. BANNELIE Marguerite (F), résidant à FOUCHERANS(39233)  
Observations : Marraine épouse de Moris PONTE?.

**7 Octobre 1673**

RAGNE Jeanne Françoise  
fille légitime de RAGNE Claude, résidant à MONNIERES(39345) et de PONSARD Claudine  
Par. LABORIA Jean (M)  
Mar. JAGUIE Jeanne (F)

**8 Octobre 1673**

PAPERREY Pierre, né le 5 Octobre 1673  
fils légitime de PAPERREY François, résidant à SAMPANS(39501) et de BACHENAL Jeanne, résidant à SAMPANS(39501)  
Par. VIENNEY Pierre (M)  
Mar. BERNARD Nicole (F)  
Observations :

**9 Octobre 1673**

JEUNOT Jeanne Henriette  
fille légitime de JEUNOT Claude, résidant à MONNIERES(39345) et de LONCHAMPS Michelle  
résidant à MONNIERES(39345)  
Par. GUICHARD Henri (M)  
Mar. VIOT Jeanne (F)

**14 Octobre 1673**

BICHAR ? Petronille  
fille légitime de BICHAR ? Gui, résidant à SAMPANS(39501) et de GIROT Françoise, résidant à SAMPANS(39501)  
Par. PIARD Jacques (M)  
Mar. GIROT Petronille (F)

**5 Novembre 1673**

MARSILLY Jean François  
fils légitime de MARSILLY François, résidant à BYARNE(39051), au lieu-dit Saint Vivant et de ROUSSOT Françoise  
résidant à BYARNE(39051), au lieu-dit Saint Vivant  
Par. MONTAN Jean François (M)  
Mar. MACONEAU Marguerite (F)

**29 Avril 1674**

CANARD Claude Charles  
fils légitime de CANARD Simon et de MILLE Pernelle  
Par. VINEY Claude (M), résidant à CHAMPVANS(39101)  
Mar. MICHAUD Charlotte (F), résidant à DOLE(39198)

**3 Mai 1674**

VOISSOL Barbe  
fille légitime de VOISSOL Ferdinand et de TITOT Barbe  
Par. BOUGOD Claude (M)  
Mar. ROUHIER Barbe (F), résidant à CHAMPVANS(39101)  
Observations : Parrain fils de Denis.

**12 Mai 1674**

PASETON? X?  
fils légitime de PASETON? Jacques, résidant à CHAMPVANS(39101) et de PEREUR Prudence  
résidant à CHAMPVANS(39101)  
Par. HURTARD Jacques (M)  
Mar. VIVERGE Jeanne (F)  
Observations : Marraine fille de Jacques.

**30 Août 1674**

MAYLOR François  
fils légitime de MAYLOR Jacques, résidant à BIARNE(39051), au lieu-dit Saint Vivant et de MARDINE Pierrette  
résidant à BIARNE(39051), au lieu-dit Saint Vivant  
Par. DENISOT François (M)  
Mar. JULIER Élisabeth (F), résidant à BIARNE(39051), au lieu-dit Saint Vivant

**24 Septembre 1674**

VERMOT Jacqueline  
fille légitime de VERMO Bénigne, résidant à CHAMPVANS(39101) et de PEREUR Françoise  
résidant à CHAMPVANS(39101)  
Par. BRUILLARD Jean Claude (M), résidant à DOLE(39198)  
Mar. MAIROT Jacqueline (F)

**25 Octobre 1674**

ALINO Jacqueline  
fille légitime de ALINO Jacques, résidant à CHAMPVANS(39101) et de AUTRUY Claudine, résidant à CHAMPVANS(39101)  
Par. DAVID François Ignace? (M)  
Mar. ROUHIER Jeanne Pierrette (F), résidant à CHAMPVANS(39101)

**17 Novembre 1674**

BARBIER Charles Philibert  
fils légitime de BARBIER Jean, résidant à CHAMPVANS(39101) et de HURTARD Marguerite  
résidant à CHAMPVANS(39101)  
Par. BARBIER Charles Philibert (M)  
Mar. ROUHIER Barbe (F)

**22 Novembre 1674**

GUIGUE Antoinette  
fille légitime de GUIGUE Jean et de ROUHIER Claudine  
Par. CHUPIET Pierre (M)  
Mar. ROUHIER Antoinette (F), résidant à CHAMPVANS(39101)

**24 Décembre 1674**

POITFOLOT? Marie Therese  
fille légitime de POITFOLOT? Étienne et de JOURDAIN Pierrette  
Par. GODARD François (M), résidant à MONNIERES(39345)  
Mar. BONNARD Marie Therese (F)

**27 Décembre 1674**

PERRENOT Renobert  
fils légitime de PERRENOT Georges, résidant à MONNIERES(39345) et de LABÉRET Adrienne  
résidant à MONNIERES(39345)  
Par. PERNOT Aimé (M)  
Mar. X? Magdeleine (F), résidant à MONNIERES(39345)

**1 Janvier 1675**

SENECHAL Alexandrine  
fille légitime de SENECHAL Thomas et de VENDAY Marguerite  
Par. MICHAUD Alexandre (M)  
Mar. VEUNEY Anne (F)

**19 Janvier 1675**

GODARD Baltazard  
fils légitime de GODARD Claude et de BOUGOD Charlotte  
Par. CAILLE Baltazard (M)  
Mar. X? Anne (F)

**19 Janvier 1675**

TUDON Claude  
fils légitime de TUDON Robert, résidant à MONNIERES(39345) et de BALAN Claudine, résidant à MONNIERES(39345)  
Par. JUNOT Claude (M), résidant à MONNIERES(39345)  
Mar. HURTARD Ignace (F), résidant à CHAMPVANS(39101)

**20 Janvier 1675**

CHUPIER Jean Claude, né le 19 Janvier 1675  
fils légitime de CHUPIER Claude et de BALON X?  
Par. GREVY Jean Claude (M)  
Mar. LAUNET Victoire (F)

**13 Mars 1675**

BOURDON Denis François  
fils légitime de BOURDON Jean Pierre et de MEUNIER Jeanne  
Par. TISSOT Denis François (M)  
Mar. MOUREAU Claudine (F)  
Rédacteur de l'acte : GUYENARD curé de Champvans

**4 Avril 1675**

LABOURE Victoire  
fille légitime de LABOURE Bon et de BONIOZ Barbe  
Par. X? X (M)  
Mar. X? Victoire (F), résidant à CHAMPVANS(39101)

**12 Mai 1675**

PONTEY? Ignace  
fille légitime de PONTEY? X et de BOUDOR? Anne  
Par. X (M)  
Mar. BOQUEMET Ignace (F)

**19 Mai 1675**

DELARUE? Barbe  
fille légitime de DELARUE? Pierre, originaire de SAVOIE, résidant à CHAMPVANS(39101) et de MENIER Antoinette  
Par. MONDUT? Louis (M)  
Mar. LABORE Barbe (F), résidant à CHAMPVANS(39101)  
Observations :

**25 Juin 1675**

POINTURIER Charlotte  
fille légitime de POINTURIER Mammes et de LABOURE Jeanne  
Par. HURTARD Jean (M), Notaire  
Mar. HURTARD Charlotte (F), résidant à CHAMPVANS(39101)  
Rédacteur de l'acte : GUYENARD curé de Champvans  
Observations : Marraine fille de Gaspard.

**1 Juillet 1675**

GERBAINE Claudine  
fille légitime de GERBAINE Jean et de X? Anne  
Par. POPIN Denis (M)  
Mar. RACLOT Claudine (F)

**8 Septembre 1675**

PAPERET François  
fils légitime de PAPERET François, résidant à SAMPANS(39501) et de BASCHENAT Jeanne, résidant à SAMPANS(39501)  
Par. PAPERET François (M)  
Mar. PERNIM Française (F)

**2 Novembre 1675**

BARBIER Barbe  
fille légitime de BARBIER Anatole, résidant à CHAMPVANS(39101) et de LAUCHET Claudine  
résidant à CHAMPVANS(39101)  
Par. ROY Claude (M), résidant à DAMPARIS(39189)  
Mar. BONION Barbe (F), résidant à CHAMPVANS(39101)

**25 Décembre 1675**

LABOURE Marguerite  
fille légitime de LABOURE Sabastien et de ROYER Barbe  
Par. ROYER Pierre (M)  
Mar. MAREZ Jacquotte (F), originaire de VADANS(39539)  
Observations : Marraine de Vadan remplacée par Marguerite GUIGUE de Dole - parrain remplacé par Philippe BROC de Dole.

**12 Janvier 1676**

MATOUILLET François  
fils légitime de MATOUILLET Pierre, résidant à CHAMPVANS(39101) et de MASSON Catherine  
résidant à CHAMPVANS(39101)  
Par. GRIVOT François (M)  
Mar. VACLE Pierrette (F), résidant à ETREPIGNEY(39218)  
Observations : Marraine de Trepigné.

**28 Janvier 1676**

DENOYSSEY Claude  
fils légitime de DENOYSSEY Ferdinand et de TITOT Barbe  
Par. MAIRE Claude (M), résidant à DOLE(39198)  
Mar. TITOT Claudine (F)

**4 Février 1676**

LAUCHET Charles  
fils légitime de LAUCHET Claude et de MAISTRE Jeanne  
Par. OPPINEL Bon (M)  
Mar. MARRAIN Jacquotte (F), originaire de VADANS(39539)  
Observations : Parrain remplacé par Charles ARDISNET de Dole - marraine remplacée par Marguerite GUIGUE de Dole.

**11 Février 1676**

BARBIER Pernelle  
fille légitime de BARBIER Charles et de COQUET Marguerite  
Par. ROYER Jean Claude (M)  
Mar. BARBIER Pernelle (F), résidant à CHAMPVANS(39101)  
Observations : Parrain remplacé par Jean NIBELET.

**12 Février 1676**

PELERIN Jean  
fils légitime de PELERIN Siri et de NOMENET Guilleine  
Par. ALENOT Jean (M)  
Mar. TITOT Pierrette (F), résidant à CHAMPVANS(39101)

**13 Février 1676**

PERNOT Catherine  
fille légitime de PERNOT Renobert et de HURTARD Charlotte  
Par. HURTARD Gaspard (M), résidant à CHAMPVANS(39101)  
Mar. BOUQUIN Marguerite (F), résidant à DOLE(39198)

**14 Février 1676**

DELIVRAND Jeanne Barbe  
fille légitime de DELIVRAND François et de SUCCRE Anne  
Par. BONION Miland (M)  
Mar. NOLOT Françoise (F)  
Observations : Parrain remplacé par Jean Baptiste BOZ de Dole - marraine remplacée par Jeanne Barbe MACONET de Dole.

**19 Février 1676**

BONION Jean Pierre  
fils légitime de BONION Milan et de COUFFIN Bénigne  
Par. BOGNION Pierre (M)  
Mar. ROYER Denise (F)

**24 Février 1676**

ROYER Pierre  
fils légitime de ROYER François et de ODY Marie  
Par. ROYER Pierre (M)  
Mar. MERCIER Antoinette (F)

**28 Février 1676**

GAUBI Claude François  
fils légitime de GAUBI Pierre et de VAUNES Pierrette  
Par. LAMPINET François (M)  
Mar. VAUNES Claudine (F)  
Observations : Parrain remplacé par Louis MATHE de Pontallier.

**4 Mars 1676**

MILLION Claude  
fils légitime de MILLION Philibert et de PATILLON Claudine  
Par. PETITJEAN Claude (M), résidant à TAVAU(39526)  
Mar. GARAIN Marguerite (F), originaire d'ANNOIRE(39011)  
Observations : Parrain de Tavot - marraine de Grand-Noire.

**25 Mars 1676**

MICHAUD Anne  
fille légitime de MICHAUD Pierre François et de GUIGUE Pierrette  
Par. ROUSSEL Pierre (M)  
Mar. LAVRU Anna (F)  
Observations : Parrain fils de Antoine.

**6 Avril 1676**

SIREJEAN Gaspard  
fils légitime de SIREJEAN Charles et de CHUPPIET Françoise  
Par. MAGNET Gaspard (M)  
Mar. PELETIER Claudine (F), résidant à CHAMPVANS(39101)

**22 Avril 1676**

CHEVREUX Alix  
fille légitime de CHEVREUX Jean et de DANDELLOT Sébastienne  
Par. ROYER Jean (M), résidant à CHAMPVANS(39101)  
Mar. TOISSEY Alix (F)

**29 Avril 1676**

LABOUREY Denise  
fille légitime de LABOUREY Pierre, résidant à SAMPANS(39501) et de MIGNOT Marguerite  
Par. VAUCHÉ Jean Claude (M)  
Mar. PIARD Denise (F), résidant à SAMPANS(39501)

**15 Mai 1676**

DEPANY Emilande  
fille légitime de DEPANY Nicolas et de COURTEPEY Étienne  
Par. X Antoine (M), résidant à BYARNE(39051), au lieu-dit Saint Vivant  
Mar. MOUQUO Emilande (F), résidant à SAMPANS(39501)

**26 Mai 1676**

LABORIAUX Constantin  
fils légitime de LABORIAUX Denis, résidant à MONNIERES(39345) et de GAUDAR Claudine  
résidant à MONNIERES(39345)  
Tém. FLORENÇON Constantin ()  
Tém. LAVRU Claudine (), résidant à MONNIERES(39345)

**16 Juin 1676**

HURTARD Aegidia  
fille légitime de HURTARD Jean, résidant à CHAMPVANS(39101) et de BOURDON Denise, résidant à CHAMPVANS(39101)  
Tém. GUYENARD Nicolas (), résidant à CHAMPVANS(39101)  
Tém. BALAND Aegidia ()

**26 Juin 1676**

MARITOT Claude  
fils légitime de MARITOT Jacques, résidant à CHAMPVANS(39101) et de LEBLANC Claude Antoinette  
résidant à CHAMPVANS(39101)  
Par. CHUPPIET Claude (M)  
Mar. LONNET Victoire (F)

**21 Juillet 1676**

MICHAUD Anne  
fille légitime de MICHAUD Toussaint et de JUNIER Jeanne  
Par. SIREJEAN Jacques (M)  
Mar. LAUVRU Anne (F)

**7 Août 1676**

ROUSSET Anne Ignace  
fille légitime de ROUSSET Antoine, résidant à CHAMPVANS(39101) et de BALAND Claudine  
résidant à CHAMPVANS(39101)  
Par. RICHARDOT Ignace (M)  
Mar. X? Anne Ignace (F)

**7 Août 1676**

ROUSSET Prudente  
fille légitime de ROUSSET Antoine, résidant à CHAMPVANS(39101) et de BALAND Claudine  
résidant à CHAMPVANS(39101)  
Par. CHUPPIET Pierre (M)  
Mar. PEREUR Prudente (F), résidant à CHAMPVANS(39101)

**8 Août 1676**

HUMBERT Pierre?  
fille légitime de HUMBERT André, résidant à MONNIERES(39345) et de PAROU Benoite, résidant à MONNIERES(39345)  
Par. RIVIERE Pierre (M)  
Mar. THIEBAUD Denise (F)

**11 Août 1676**

SIREJEAN Pierre  
fils légitime de SIREJEAN Jacques et de CHERMICE X  
Par. HURTARD Pierre (M)  
Mar. ROYER Louise (F), résidant à CHAMPVANS(39101)

**12 Août 1676**

GAUDARD Anne  
fille légitime de GAUDARD Claude et de GUIGUE Charlotte  
Par. MOUILLET Laurent (M), résidant à SANTANS(39502)  
Mar. LAVRU Anne (F), résidant à CHAMPVANS(39101)

**24 Août 1676**

GAUBI Guillaume  
fils légitime de GAUBI Jean, résidant à SAMPANS(39501) et de BRETIN Antoinette, résidant à SAMPANS(39501)  
Par. PACOTE Guillaume (M), résidant à FALLETANS(39220)  
Mar. CRETIN Françoise (F), résidant à FLAGEY-LES-AUXONNE(21268)

**21 Septembre 1676**

COURBET Catherine  
fille légitime de COURBET Mathieu et de TRUCHOT Charlotte  
Par. CHEVALIER Jacques (M)  
Mar. BRIOT Catherine (F)

**17 Octobre 1676**

MIGNOT Jean  
fils légitime de MIGNOT Jean et de VOISIN Jeanne  
Par. DAUTEVILLE Jean (M)  
Mar. HUGUENIN Anne (F), résidant à SAMPANS(39501)

**28 Octobre 1676**

COURDET François  
fils légitime de COURDET Mathieu, résidant à CHAMPVANS(39101) et de TRUCHET Charlotte  
résidant à CHAMPVANS(39101)  
Par. VERNIOT François (M)  
Mar. PREUR? Claude Antoinette (F), résidant à DOLE(39198)

**31 Octobre 1676**

GIBOULOT Françoise  
fille légitime de GIBOULOT Jean Baptiste, résidant à BESANCON(25056) et de BERSEVOT Claudine  
originnaire de BAUME-LES-DAMES(25047)  
Par. LABOURE Bon (M)  
Mar. MARTENET Françoise (F)  
Observations : Mère de Baulm. les Nonnes.

**4 Novembre 1676**

FOURNIER Claudie  
fille légitime de FOURNIER Jean Pierre, résidant à SAMPANS(39501) et de X ? Anthoinette  
résidant à SAMPANS(39501)  
Par. VAUCHIER Pierre (M), résidant à SAMPANS(39501)  
Mar. BOULLARD Anne (F)  
Rédacteur de l'acte : Guyenard prêtre  
Observations : Lieutenant de la marraine Claudie PERCHEVAL de Dole.

**9 Novembre 1676**

CONTERET Jeanne Marie  
fille légitime de CONTERET Gabriel, résidant à CHAMPVANS(39101) et de VIELLET Marguerite  
résidant à CHAMPVANS(39101)  
Par. CONTERET Jean (M)  
Mar. CONTERET Marie (F)

**15 Novembre 1676**

THIEBAUD Renobert  
fils légitime de THIEBAUD Claude, résidant à MONNIERES(39345) et de PERNOT Antoinette  
résidant à MONNIERES(39345)  
Par. PERNOT Renobert (M)  
Mar. MARIA Marie (F), résidant à DOLE(39198)



**25 Novembre 1676**

BARBIER Marie Therese  
fille légitime de BARBIER Antoine, résidant à CHAMPVANS(39101) et de LAUCHET Claudine  
résidant à CHAMPVANS(39101)  
Par. GUIGUE Arnoux (M), résidant à CHAMPVANS(39101)  
Mar. LABE Marie Therese (F), résidant à DOLE(39198)

**15 Décembre 1676**

JOURDAIN Jacques  
fils légitime de JOURDAIN Jean François, résidant à SAMPANS(39501) et de CADOT Jeanne Françoise  
résidant à SAMPANS(39501)  
Par. GREVI Jacques (M)  
Mar. PAYEN Antoinette (F), résidant à MONNIERES(39345)

**16 Décembre 1676**

GRIGOT Anne Ursule  
fille légitime de GRIGOT Jean, résidant à CHAMPVANS(39101) et de ROYER Claudine, résidant à CHAMPVANS(39101)  
Par. HURTARD Pierre (M), résidant à CHAMPVANS(39101)  
Mar. CHAUSARD Anne Ursulé (F), résidant à DOLE(39198)

**16 Décembre 1676**

PERNOT Jeanne Victoire  
fille légitime de PERNOT Georges, originaire de MONNIERES(39345), résidant à MONNIERES(39345)  
et de LABOURÉE Adrienne, originaire de CHAMPVANS(39101), résidant à MONNIERES(39345)  
Par. VUILLEY Pierre (M), résidant à DOLE(39198)  
Mar. PARAUX Jeanne Victoire (F), résidant à DOLE(39198)

**18 Décembre 1676**

MATOUILLOT Pierrette  
fille légitime de MATOUILLOT Pierre et de X? Catherine  
Par. X? Claude (M)  
Mar. RAYSON Pierrette (F), résidant à CHAMPVANS(39101)  
Observations : Marraine fille de X?.

**20 Décembre 1676**

COUTERET Arnoux  
fils légitime de COUTERET Jean, résidant à CHAMPVANS(39101) et de UTIGNE Jacques, résidant à CHAMPVANS(39101)  
Par. GUIGUE Arnoux (M), résidant à CHAMPVANS(39101)  
Mar. BOURDON Denise (F), résidant à MONNIERES(39345)

**20 Décembre 1676**

VIVERGE Marie Therese  
fille légitime de VIVERGE Charles et de ROYER Barbe  
Par. CHUPIET Pierre (M), résidant à CHAMPVANS(39101)  
Mar. FRANC Jacquotte (F), résidant à VRIANGE(39584)

**14 Janvier 1677**

FEBARD Antoine  
fils légitime de FEBARD Amédée et de ROSSEL Claudie  
Par. HURTARD Antoine (M), résidant à CHAMPVANS(39101)  
Mar. NOLOT Françoise (F), résidant à CHAMPVANS(39101)  
Observations : Patronyme du père FEBARD ou FEBVRE.

**16 Janvier 1677**

CHAZOT François  
fils légitime de CHAZOT Zacharie, résidant à SAMPANS(39501) et de MIGNOT Marguerite, résidant à SAMPANS(39501)  
Par. GREVI Quentin (M)  
Mar. DEPAGNI Pierrette (F)  
Observations : Lieutenants : François et Jeanne PARREY de Momont.

**22 Janvier 1677**

VIARD Huguette  
fille légitime de VIARD Claude, résidant à MONNIERES(39345) et de THIEBAUD Jeanne, résidant à MONNIERES(39345)  
Par. JUNOT Constantin (M), résidant à MONNIERES(39345)  
Mar. PERNOT Huguette (F), résidant à DOLE(39198)  
Observations : Marraine remplacée par PELETIER Claudine.

**10 Février 1677**

CANARD Pierre  
fils légitime de CANARD Simon et de MEUSNIER Pierrette  
Par. DELARUE Pierre (M)  
Mar. ROSSEL Victoire (F), résidant à CHAMPVANS(39101)

**22 Février 1677**

GUIGUE Jeanne  
fille légitime de GUIGUE Claude et de MICHAUD Désirée  
Par. GUIGUE Nicolas (M)  
Mar. MINGEON Jeanne (F)

**26 Février 1677**

POINTURIER Pierre  
fils légitime de POINTURIER Claude, résidant à CHAMPVANS(39101) et de GERBAINE Denise  
résidant à CHAMPVANS(39101)  
Par. X? Pierre (M)  
Mar. GRANDIBAU Françoise (F)

**7 Mars 1677**

DAUTEVILLE Claudie  
fille légitime de DAUTEVILLE Jean et de JORDAIN Martine  
Par. BALSOD Gaspard (M)  
Mar. GAYLE Claudie (F), résidant à CHAMPVANS(39101)

**23 Mars 1677**

HURTARD Anne  
fille légitime de HURTARD Jean, résidant à CHAMPVANS(39101) et de MICHAUD Marie, résidant à CHAMPVANS(39101)  
Par. ROSSEL Pierre (M), Recteur d'école  
Mar. MICHAUD Anne (F), résidant à CHAMPVANS(39101)

**30 Mars 1677**

TRIDON Pierre  
fils légitime de TRIDON Robert et de BATAUD Claudine  
Par. GUINARD Pierre (M)  
Mar. LOBIÉ Pierrette (F)

**15 Avril 1677**

LABOUR Arnoul  
fils légitime de LABOUR Bon, résidant à CHAMPVANS(39101) et de BONION Barbe, résidant à CHAMPVANS(39101)  
Par. GUIGUE Arnoul (M)  
Mar. BOMAR Anne Louise (F)

**30 Avril 1677**

PETET Mathieu  
fils légitime de PETET Théobalde, résidant à CHAMPVANS(39101) et de LACAILLE Anne, résidant à CHAMPVANS(39101)  
Par. COURBET Mathieu (M)  
Mar. COQUET Marguerite (F)

**9 Mai 1677**

PERISOT Antoine  
fils légitime de PERISOT Jean et de BOISSON Anne  
Par. BROCARD Antoine (M)  
Mar. HUGUENIN Anne (F), résidant à SAMPANS(39501)  
Rédacteur de l'acte : OPPINEL vicair

**12 Mai 1677**

CHUPPIET X  
fils légitime de CHUPPIET Claude, résidant à CHAMPVANS(39101) et de BALAND Agiote, résidant à CHAMPVANS(39101)  
Rédacteur de l'acte : OPPINEL vicair  
Observations : Enfant décédé le même jour.

**15 Mai 1677**

BOUQUIN Ignace  
fille légitime de BOUQUIN Antoine, résidant à CHAMPVANS(39101) et de X Reine, résidant à CHAMPVANS(39101)  
Par. DELARUE Pierre (M)  
Mar. HURTARD Ignace (F)

**20 Juin 1677**

MIGNOT Anne  
fille légitime de MIGNOT Lazare et de LOUVET Denise  
Par. MACONNEAU Jean (M)  
Mar. COUREUR Anne (F), résidant à AUXONNE(21038)  
Rédacteur de l'acte : OPPINEL vicaire

**20 Juin 1677**

GOBI Jean Baptiste  
fils légitime de GOBI Pierre et de X? Pierrette  
Par. X? Jean Baptiste (M)  
Mar. GUIGUE Marguerite (F), résidant à DOLE(39198)

**7 Juillet 1677**

MICHAUD Agidea  
fille légitime de MICHAUD Pierre François et de GUIUGUE Pierrette  
Par. VIVERGE Charles (M)  
Mar. MICHAUD Agidea (F), résidant à CHAMPVANS(39101)

**22 Juillet 1677**

ALENOD Claude  
fils légitime de ALENOD Jacques, résidant à CHAMPVANS(39101) et de AULSON Claudine, résidant à CHAMPVANS(39101)  
Par. CHUPIET Claude (M)  
Mar. BOUGAUD Nicolas (F)

**25 Juillet 1677**

GREVY Claude  
fils légitime de GREVY Jacques, résidant à SAMPANS(39501) et de PERRENIN Françoise, résidant à SAMPANS(39501)  
Par. PERCHEVAL Claude (M)  
Mar. FORTUNÉE Claudie (F)

**25 Juillet 1677**

PROTI Pierre  
fils légitime de PROTI Simon, résidant à BYARNE(39051), au lieu-dit Saint Vivant et de REVEY Jeanne  
résidant à BYARNE(39051), au lieu-dit Saint Vivant  
Par. GAUDARD Pierre (M)  
Mar. BOISSON Anne (F)  
Observations : Date de naissance 1677 sans autre précision.

**25 Juillet 1677**

PERCHEVAL Huguette  
fille légitime de PERCHEVAL Claude et de BORACHARD Anne  
Par. X D. (M)  
Mar. BONTEMPS Huguette (F)  
Observations : Parrain dit de Saint Jean - date de naissance 1677 sans autre précision.

**22 Août 1677**

TAMBOUR Constantin  
fils légitime de TAMBOUR Jean et de GAUDAR Jeanne  
Par. FLORENÇON Constantin (M)  
Mar. PERNOT Jeanne (F)

**22 Août 1677**

HURTARD Pierre  
fils légitime de HURTARD Denis et de BRIOT Catherine  
Par. HURTARD Pierre (M)  
Mar. ROYER Denise (F)

**8 Septembre 1677**

VERMOT Bonnaventure  
fille légitime de VERMOT Bénigne et de PEREUR Françoise  
Par. CHAVERIA Guillaume Antoine (M)  
Mar. PEREUR Bonnaventure (F)

**8 Septembre 1677**

LABOURE Jean Claude  
fils légitime de LABOURE Sébastien et de ROYER Barbe  
Par. GREVI Jean Claude (M)  
Mar. ROYER Denise (F), résidant à CHAMPVANS(39101)

**11 Septembre 1677**

GAUDARD Claudine Antoinette  
fille légitime de GAUDARD Claude Antoine et de PERNOT Madeleine  
Par. PERNOT Antoine (M)  
Mar. GAUDARD Claudine (F), résidant à MONNIERES(39345)

**19 Septembre 1677**

DUMONT Claude  
fils légitime de DUMONT Denis et de HURTARD Denise  
Par. VIVERGE Claude (M)  
Mar. VIBELET Claudine (F)

**27 Septembre 1677**

BARBIER Barbe  
fille légitime de BARBIER Charles et de COQUET Marguerite  
Par. FIGURE Constantin (M)  
Mar. COQUET Barbe (F)

**30 Septembre 1677**

NAVILLOT Étienne  
fils légitime de NAVILLOT Pierre, résidant à MONNIERES(39345) et de LAGNAY Christiane  
résidant à MONNIERES(39345)  
Par. MICHEL Étienne (M)  
Mar. FLORENÇON Anne (F)

**2 Octobre 1677**

BRETON Marguerite  
fille légitime de BRETON Jean, résidant à CHAMPVANS(39101) et de PEREUR Prudente, résidant à CHAMPVANS(39101)  
Par. CHUPIET Claude (M)  
Mar. BRETON Marguerite (F)

**13 Octobre 1677**

BATAUD Madeleine  
fille légitime de BATAUD Jean et de FUCHAUD Pierrette  
Par. BATAUD Louis (M)  
Mar. PERSONNE Madeleine (F)  
Observations : Date de naissance, mois non précisé.

**13 Octobre 1677**

PIOT Claude Charles  
fils légitime de PIOT Mathieu et de TITOT Alexis  
Par. OPPALFENS Claude Charles (M), résidant à DOLE(39198)  
Mar. TITOT Claudine (F)

**3 Novembre 1677**

LAUCHET Anne  
fille légitime de LAUCHET Claude, résidant à CHAMPVANS(39101) et de MAITRE Jeanne, résidant à CHAMPVANS(39101)  
Par. FROSTREY Antoine (M)  
Mar. DARD Anne (F)

**8 Novembre 1677**

LABORIAU Claudine  
fille légitime de LABORIAU Pierre, résidant à CHAMPVANS(39101) et de GERBAINNE Anne, résidant à CHAMPVANS(39101)  
Par. LABORIAU Denis (M)  
Mar. PELETIER Claudine (F), résidant à MONNIERES(39345)

**21 Novembre 1677**

GAUDAR Jeanne Baptiste  
fille légitime de GAUDAR Claude et de GUIGUE Charlotte  
Par. SIREJEAN Jacques (M)  
Mar. PERGOT Jeanne Baptiste (F)

**8 Décembre 1677**

OTTÉ Claudie  
fille légitime de OTTÉ Toussaint, résidant à SAMPANS(39501) et de TISSERAN Pierrette, résidant à SAMPANS(39501)  
Par. PIAR Jacques (M)  
Mar. TISSERAN Claudie (F)

26 Décembre 1677

DUTI POILFOLAND Rose

filie légitime de DUTI POILFOLAND Etienne et de JOURDAIN Pierrette

Par. ROUSSEL Pierre (M)

Mar. DAUTEVILLE Rose (F)

A  
G  
R  
R

L'association **AGRR** poursuit deux objectifs :

- 1 - La préservation du patrimoine écrit.
- 2 - Une aide aux recherches généalogiques et historiques.

La consultation de plus en plus fréquente des registres paroissiaux et de l'état civil cause d'inévitables et irrémédiables dommages pour ces précieux documents. Il devenait donc urgent d'apporter des solutions. La transcription intégrale des registres que nous proposons peut être une alternative aux microfilms que désormais les archives départementales imposent aux chercheurs.

Notre ambition repose essentiellement sur la transcription intégrale de tous les actes des registres paroissiaux (baptêmes, mariages et sépultures), et la période dite révolutionnaire (naissances, mariages et décès) inscrite en date républicaine.

Cette procédure est longue car elle doit répondre à :

Trois critères :

1. Fiabilité, (travail appliqué)
2. Lisibilité, (classement des données pour une recherche aisée)
3. Disponibilité, (vente de nos éditions)

Huit étapes :

1. Le relevé,
2. La saisie informatique,
3. Une première impression,
4. La correction sur papier acte par acte d'après les registres,
5. Une nouvelle saisie corrective sur informatique,
6. Le traitement des données et la mise en page,
7. L'édition sur papier ou sur CDROM,
8. Enfin la promotion de notre travail,

L'ensemble de ces tâches demande environ 30 minutes par acte.

Malgré le soin apporté par chacun des bénévoles dans ce travail collectif, des inexactitudes et des coquilles sont inévitables. Nous vous remercions de nous les signaler aimablement en nous proposant éventuellement des réponses appropriées.

Rappelons enfin que l'élaboration d'une généalogie à partir de nos éditions, ne dispense en aucune façon un contrôle sur les microfilms disponibles aux archives départementales du Jura.