

CHOISEY

BAPTEMES - MARIAGES - SEPULTURES

REGISTRES PAROISSIAUX

TOME 1

1588 - 1659

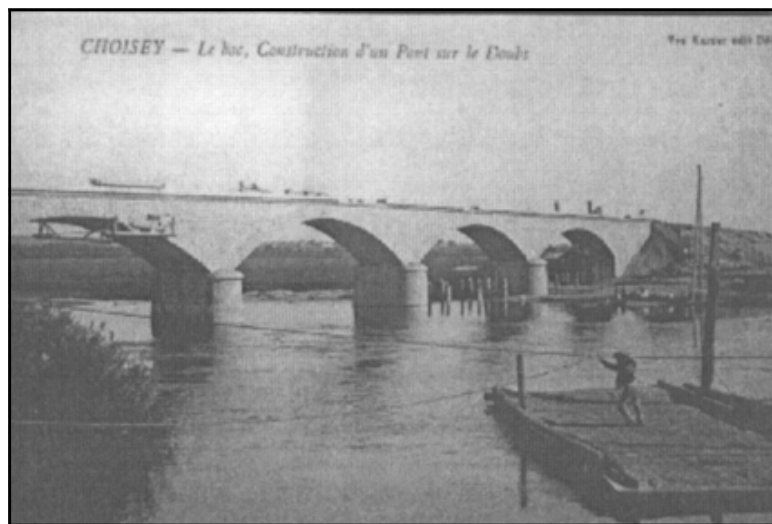

.G.R.R. 39500 CHAMPDIVERS

SSOCIATION GENEALOGIQUE DE RELEVES ET DE RECHERCHES

ASSOCIATION GENEALOGIQUE DE RELEVES ET DE RECHERCHES
39500 CHAMPDIVERS

Edition exécutée par
Monique GLANTZMANN, Robert DUBIEF d'après les travaux de
Pierre TOURNIER pour le relevé
Dany ROBERT-GUYON pour la saisie informatique
Michel PARIS pour les corrections
Marcel GLANTZMANN pour la reproduction et la reliure

CHOISEY

TOME 1

1588 - 1659

Relevé par ordre chronologique et alphabétique
de **1.023** Actes de
Baptêmes (815)
Mariages (202)
Sépultures (6)

2002
avec le concours de la municipalité de CHOISEY

Dépôt légal :

Reproduction totale ou partielle interdite sans l'autorisation de l'A.G.R.R.

Cet ouvrage a été réalisé par des bénévoles et en dépit de leur application, quelques erreurs ont pu se glisser dans leur travail. Ayez l'amabilité de les excuser, mais aussi de les leur signaler afin de permettre de rectifier les éditions ultérieures.

SOMMAIRE

- ◆ Plan de situation
- ◆ Plan du canton
- ◆ Présentation de la paroisse
- ◆ Plans sur parchemin du XV^{ème} siècle
- ◆ Table alphabétique des baptêmes
- ◆ Table alphabétique des mariages par épouses
- ◆ Table alphabétique des mariages par époux
- ◆ Table alphabétique des sépultures
- ◆ Table chronologique des actes
- ◆ Actes complets des baptêmes
- ◆ Actes complets des mariages
- ◆ Actes complets des sépultures

PLAN DE SITUATION

CHOISEY



Cantons de Dole

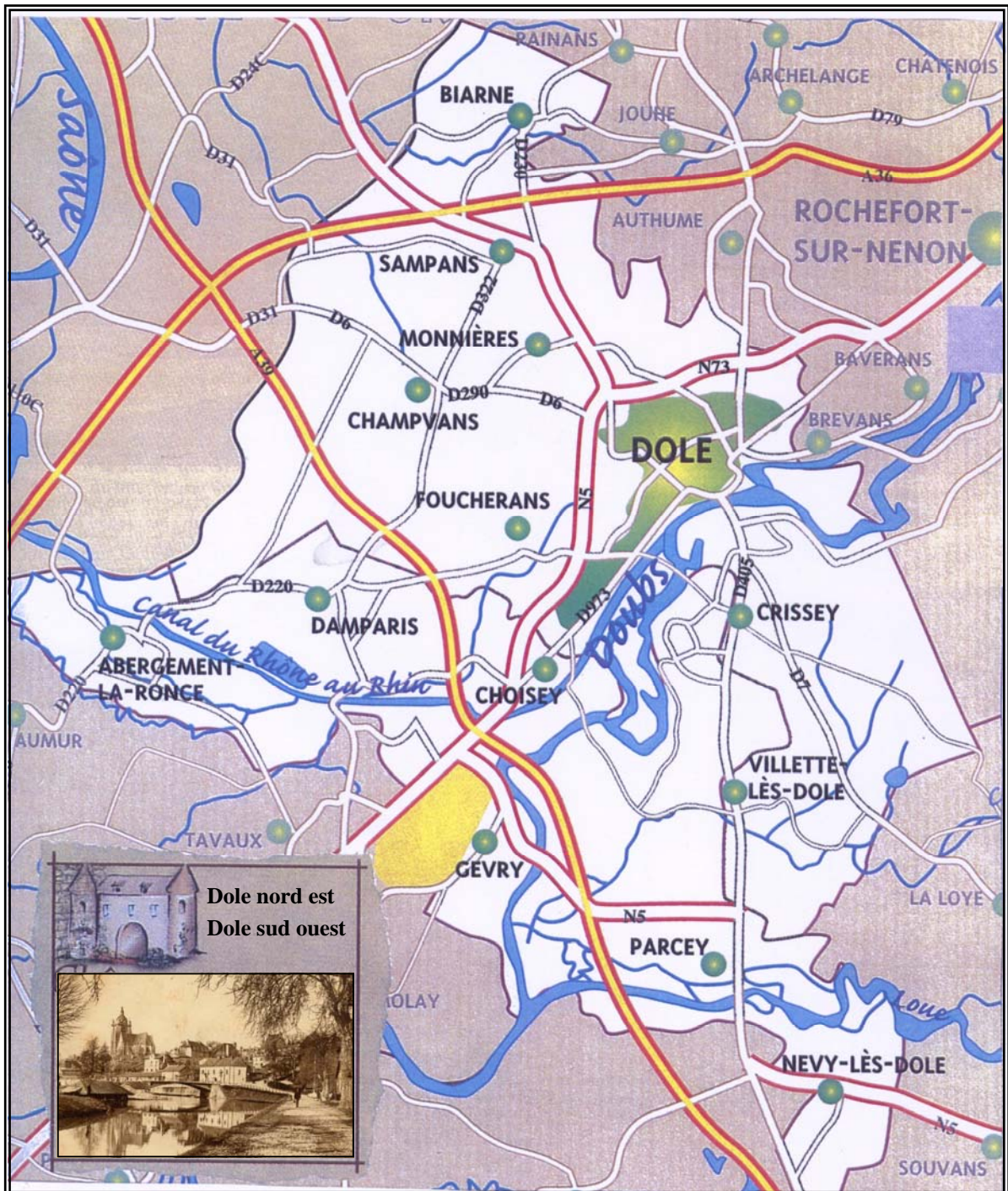

Situation de la commune

Village situé à 226 m d'altitude, basé à 5 Km de DOLE et à 56 Km de LONS-LE-SAUNIER sur la rive droite du bassin du Doubs. Le village est également traversé par le Canal du Rhône au Rhin, il y a une écluse à Bon Repos. Ce canal est la mine d'or du village, qui favorise toutes espèces de produits.

Village très fertile dû à la proximité du lit du Doubs qui inonde chaque année les terres

- Renseignements de 1885.

Superficie du Cadastre : 762 ha 73 a.

Population en 1885: 554 habitants.

Population en 1999 : 1000 habitants.

Patron de la Commune : Saint-Georges

Etymologie

Elle est de naissance gallo-romaine : **CHOISEY** / **CHOIS** - **EY**, **EY** = iacum = de,

CHOISEY = « de choix »

Histoire

CHOISEY apparaît dans les textes depuis 1137.

C'est en outre, l'un des plus anciens villages de Séquanie. « **La Croix qui Vire** » (voir le récit de la légende), les « **Pierres-Levées** », le ruisseau « **La Bleine** », rappellent l'existence du culte druidique.

CHOISEY a été élevé et bâti au pied d'un coteau, jadis planté en vignes.

- Du Moyen-Age, CHOISEY a gardé sa motte féodale.

- La seigneurie de CHOISEY dépendait du Château de DOLE (au Comte de Bourgogne). Le seigneur avait le titre de prévôt. Celle-ci fut démembrée en plusieurs fiefs : *de La Saulge, de Lembrey, de Rochette, de Choisey*, plus un cinquième fief dépendant *du château de Parthey*.

- La seigneurie de «Parthey» ne dépendait pas de la Seigneurie de CHOISEY mais de la Chattellenie de DOLE.

En plus de sa motte castrale, CHOISEY comprend deux châteaux :

- celui de PARTHEY avec une tour carrée et quelques restes de murs « habillés » dans le style troubadour (avec sobriété) au XIX^{ème} siècle, le tout situé dans un parc à l'anglaise,

- le beau château des RICHARDOT de CHOISEY, aujourd'hui à la famille des comtes de MENTHON, depuis le XVIII^{ème} siècle et qui bien que nettement mieux conservé offre quelques similitudes avec le château d'AUTHUME.

Vestiges

- Nombreux vestiges et traces de la Gaule franque et de la Gaule Romaine.
- A proximité du site de « *La Croix qui Vire* », fut découvert récemment une nécropole gallo-romaine du IV^{ème} siècle.
- Au château des Comtes de MENTHON, subsiste une statues du sculpteur dolois ATTIRET.

- Le passage de la grande voie de Cabillenum (CHALON) à Vesontio (BESANÇON) suit à peu près le tracé de la Nationale 73. On accorde généralement pour voir dans les soubassements de la Croix-qui-vire les bases d'une colonne militaire. N'oublions pas que dans le finage de SAINT-AUBIN et de TAVAUX s'élevait un important « *VIOUS* » (centre rural culturel et administratif gallo-romain d'une petite région). Par des prospections aériennes photographiques, on découvrit des traces du partage du finage en centuries romaines.

- En 1720, dans le secteur de la Croix-qui-vire à Bon Repos on découvrit également un fleuron de l'art sculptural romain : le magnifique buste diadémé de la déesse Diane ou Junon (conservé aujourd'hui au musée de DOLE) et qui avec le taureau tricorne d'AVRIGNEY (Haute-Saône) est une pièce majeure. Dans le même secteur un important cimetière gallo-romain a été découvert (mobilier au musée de DOLE). Deux stèles gallo-romaines ont été aussi mises à jour au XIX^{ème} siècle à CHOISEY.

- « La Croix de « La Fontaine » : appelée jadis comme ceci, elle est taillée dans la pierre locale et a été classée monument historique en 1906. Le socle est un cube en pierre aux arêtes brisées sur la partie supérieure. Sur le fût octogonale figure un blason « d'azur à face d'or, accompagné en chef de deux étoiles de même et en pointe d'un croissant aussi d'or. » Ce blason est celui de la famille Bourgeois installée depuis 1349 à Dole et citée pour avoir effectué un legs à Notre Dame de DOLE. En août 1534, les frères Sébastien et Pierre BOURGEOIS reçoivent de sa majesté impériale CHARLES QUINT des lettres patentes de noblesse L'année suivante, la Croix de la Fontaine était érigée Le fût se rétrécit pour supporter une croix sculptée également octogonale qui porte à l'avant un Christ crucifié et à l'arrière une vierge à l'empan. Les deux figures ont été gravement mutilées au début du siècle. Le Christ est amputé de ses membres inférieurs et la vierge décapitée.
Il semble que cette croix dite « de la fontaine » ait été déplacée lors de la rectification de la Ruchotte pour être implantée selon les anciennes façons en bords de route et à l'entrée du village

- La croix de Bon Repos, dite « qui Vire » : Ce site fut découvert en 1699, vraisemblablement lors de travaux d'élargissements de l'ex-route nationale n° 73, ancienne voie romaine créée par Agrippa à partir de Lyon pour se diriger sur CHALON DOLE BESANÇON et le Rhin.
Le mégalithe rectangulaire à son sommet n'est découvert que sur un côté et se compose de gros quartiers de pierres de structure celtique. L'historien ROUSSET qui voyait à CHOISEY un haut lieu du druidisme nous dit que les habitants du pays croyaient que la croix tournait sur elle-même, tous les cents ans, à minuit à la Noël ; qu'un trésor gardé par un démon est caché à ses pieds, et que les sorciers y tenaient autrefois leur Sabbat. Les mêmes traditions se rattachent aux pierres levées celtiques.
Le monument repose à la limite d'un très ancien chemin venant de GEVRY et allant sur AUXONNE et d'un climat appelé « la Chaille » du gaulois « calio » la pierre, qui suggère bien la présence soit d'une pierre levée celtique, soit d'une colonne militaire que les romains installaient le long de leur voie tous les 1480 mètres. Ces colonnes servaient de borne et marquaient en outre le chef lieu le plus proche ».

D'après Claude JEUNIER

Mairie

L'actuel bâtiment communal abrite les services de la mairie a été, il y a deux siècles une maison seigneuriale construite en 1772 et appartenant à la Compagnie de Sainte Ursule.

Le plus ancien titre connu, dans lequel il serait fait un rapprochement avec ce site, serait la vente Simon : Sire de la MARCHE et de CHAUSSIN, qui se fit en septembre 1280 à Othon IV Comte Palatin de Bourgogne. L'on retrouve en l'an 1411 une transaction de la Communauté de CHOISEY à Claude ESMOLAY (prêtre) qui y aurait élu domicile et le bâtiment devenait ainsi presbytère.

- Noble Jean BERNARD, seigneur D'AUTHUME acquit en 1540, la portion dite de la Sauge, de Guy de FALLETANS-VISEMAL, en laissa l'usufruit à Anne CHAPUIS, sa veuve et la propriété à Hugues et Jean-Antoine BERNARD, ses fils. La veuve de Hugues BERNARD, Jeanne de CHASSAGNE donna le huitième de la seigneurie de CHOISEY aux Dames Ursulines de Dole pour la réception de sa fille Catherine en l'an 1600.

Le presbytère restant propriété de la communauté de CHOISEY, la terre fut vendue à Etienne BERNARD, Greffier au Parlement en 1568 (procès pour défaut d'entretien en date de 1671/1677).

- Acquisition en 1741-1742 de la propriété de feu Etienne BERNARD par la compagnie de Sainte-Ursule. Cette bâtisse qui n'était qu'une vaste ferme fut transformée en une maison seigneuriale sous les ordres de la Compagnie de Sainte Ursule, dépendante du Couvent de DOLE fondé en 1606 par Anne de XAINGTONGE décédée à Dole le 08 juin 1621.

Cette compagnie de Sainte-Ursule vouée à l'éducation des jeunes filles fit construire cette imposante bâtisse pour leur servir d'infirmerie (en un lieu éloignée de DOLE, d'une part par peur de contamination : les grandes épidémies de estes restant en mémoire, et les facilités d'accès d'autre part).

Précédée d'une vaste cour, un escalier facile donne accès à un préau en demi déambulatoire pour le repos et la prière. Un souterrain dont l'entrée est encore visible sous les escaliers au rez-de-chaussée permettait l'évacuation vers un lieu qui aujourd'hui reste indéterminé. La légende veut que ce souterrain aboutisse dans le domaine du vieux château féodal, sit Chemin du Truchot.

Aujourd'hui, une construction moderne s'est levée sur le site. La légende veut aussi que des quilles en or subsisteraient de ce château : dans les terres ou dans le présumé souterrain ? Une cheminée imposante dont le fronton est orné d'un blason, occupe une place d'honneur dans une salle du rez-de-chaussée, devenu Bibliothèque Municipale. Plusieurs idées, mais jusqu'à présent aucune information sérieuse permet d'attribuer ce blason.

D'après Gilbert DELORME

Dany ROBERT-GUYON

Histoire Religieuse

Patron de la Paroisse : Saint-Antoine

Après la Guerre de Dix ans, dès la fin du XVII^{ème} siècle et surtout pendant le XVIII^{ème} siècle, en Franche-Comté, obéissant aux nécessités du moment, au changement de goût, à l'influence du Concile de Trente et pour répondre à l'accroissement de la population on éprouva le désir de reconstruire beaucoup d'églises. CHOISEY obéit à cette règle.

CHOISEY bien que blottit au pied de son coteau comme TAVAU, un village-rue, éleva à peu près au centre du pays, l'église aux toits aigus dominés par un clocher qui s'élève sur la première chapelle de garde. Le plan au sol forme un T (une croix si l'on ajoute la sacristie située contre le chevet pilât). Deux chapelles sont placées aux aisselles du transept. La tour du clocher était naguère couronnée par un clocher byzantin à l'impériale (formé par quatre contre-courbes au dôme comtois), détruit lors de la Seconde Guerre Mondiale pour faciliter le trafic de l'aéroport de TAVAU. Depuis, il est doté d'un toit à quatre pans.

Après avoir franchi un portail classique formé de deux pilastres d'ordre toscan, on pénètre dans une nef unique de trois travées avec transept se terminant par un chevet plat. Précédant le transept, deux chapelles gothiques accostent la nef à droite et à gauche. Ce sont les parties les plus anciennes de l'église avec leurs voûtements d'ogives. La nef, le transept et le chœur sont voûtés d'arêtes, soutenus par de simples pilastres d'ordre toscan.

Le chœur est cerné par un bel autel-tombe en marbre polychrome du pays (certainement SAMPANS, DAMPARIS, et marbre blanc de SAINT-AMOUR ?) il est du XVIII^{ème} siècle construit « à la romaine » pour reprendre une vieille expression. Le tabernacle est cintré et surmonté d'un piédestal qui soutient la Croix. Dans le fronton s'inscrit un motif doré. Sur la porte du tabernacle se voit l'Agneau pascal. Deux gradins en marbre entourent le tabernacle.

Derrière le Maître-Autel est accolé à lui s'érige un grand retable en bois peint en brun et dont les ornements sont dorés. Un grand tableau central représente Saint-Antoine ermite en prière, patron de la paroisse. Le cache de bois doré qui l'entoure est cintré et surmonté d'une tête d'ange ailé. Quatre colonnes composites en décrochement l'accompagnent, entourés par deux fausses niches à encadrements dorés dont les bases sont deux belles consoles cernées de rinceaux de feuillages. Elles soutiennent deux statues en bois dorés et polychromés représentant Saint-Claude bénissant un enfant et Saint-Pierre tenant un livre et une clef.

Deux autres statues, animées d'un noble souffle baroque en bois polychrome du XVIII^{ème} siècle représentant Saint-Sébastien à la belle prestance et un Saint-Apôtre au large mouvement.

De factures plus populaires signalons deux statuette d'apôtres en bois polychrome dont l'un tient les Évangiles (fin du XVII^{ème} siècle ou début de XVIII^{ème} siècle). Deux anges adoreurs en bois polychromé et doré entouraient naguère le tabernacle.

Un Saint Joseph et une Vierge Immaculée en bois doré et polychromé (de la fin du XVIII^{ème} siècle ou plutôt du XIX^{ème} siècle) sont dignes d'être mentionnés. N'omettons pas de signaler le bâton ceintural de la paroisse en bois doré représentant Saint-Antoine (conservé dans une famille).

Un grand Christ en bois, restauré, paraît ancien mais d'après son style il date au plus tard du XVII^{ème} siècle.

L'église de CHOISEY possède encore, en sa chapelle seigneuriale, la très belle plate-tombe de l'écuyer qui prit le titre de seigneur de CHOISEY en partie, Antoine ROUHOUT représenté au trait, dans son armure de chevalier du XV^{ème} siècle.

La même chapelle seigneuriale renferme un bel autel en marbre gris de forme tombeau de la première moitié du XIX^{ème} siècle surmonté d'un retable à deux colonnes composites en bois surmontées d'un fronton triangulaire (œuvre des BESAND ?). Il renferme un bon tableau (peu commun) représentant le Sacré Coeur adoré par les anges. Un ensemble semblable existait dans l'autre bras du transept. Il renfermait un bon tableau représentant Saint Bernard de MENTHON secourant les voyageurs perdus. Il est regrettable qu'on l'ait supprimé ainsi que la chaire Louis XVI en bois doré peinte en faux marbre, de même que le

tableau de Saint-François Xavier attribué au peintre dolais Gustave BRUN (XIX^{ème} siècle) et quelques autres toiles, offertes par la famille de MENTHON, attribuées à Xavier BOURGES peintre religieux notoire originaire de RAHON.

Une belle Sainte-Anne ou éducation de la Vierge, heureusement conservée et restaurée nous montre l'intérêt de cette peinture religieuse locale, dont elle est un excellent exemple et très typique.

Dany ROBERT-GUYON

DOCUMENTS ANNEXES

XV^o siècle - XVI^o siècle

Reproduction d'une partie de carte de Choisey
faite sur parchemin trouvé à la mairie en 1997

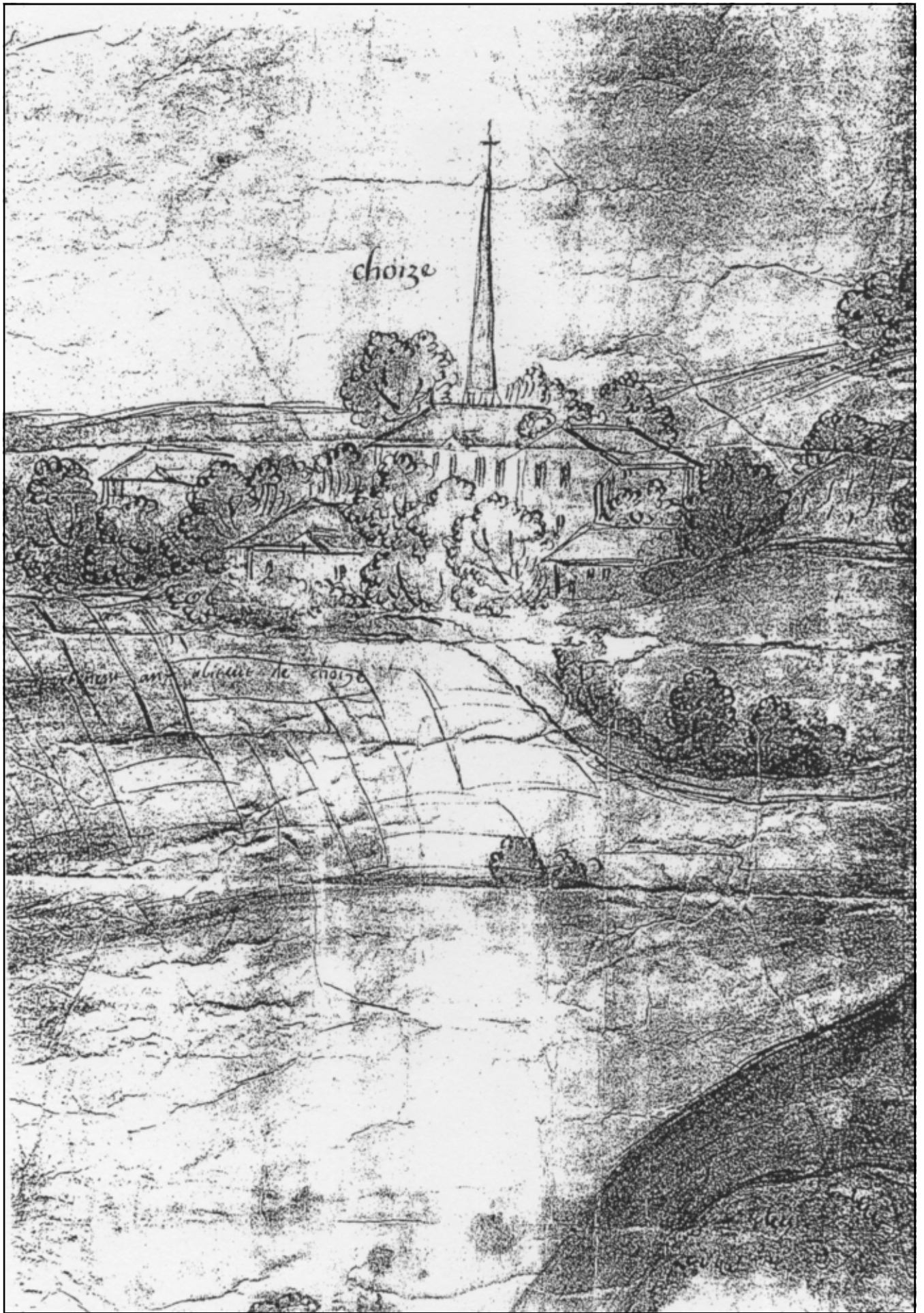

choize

choize

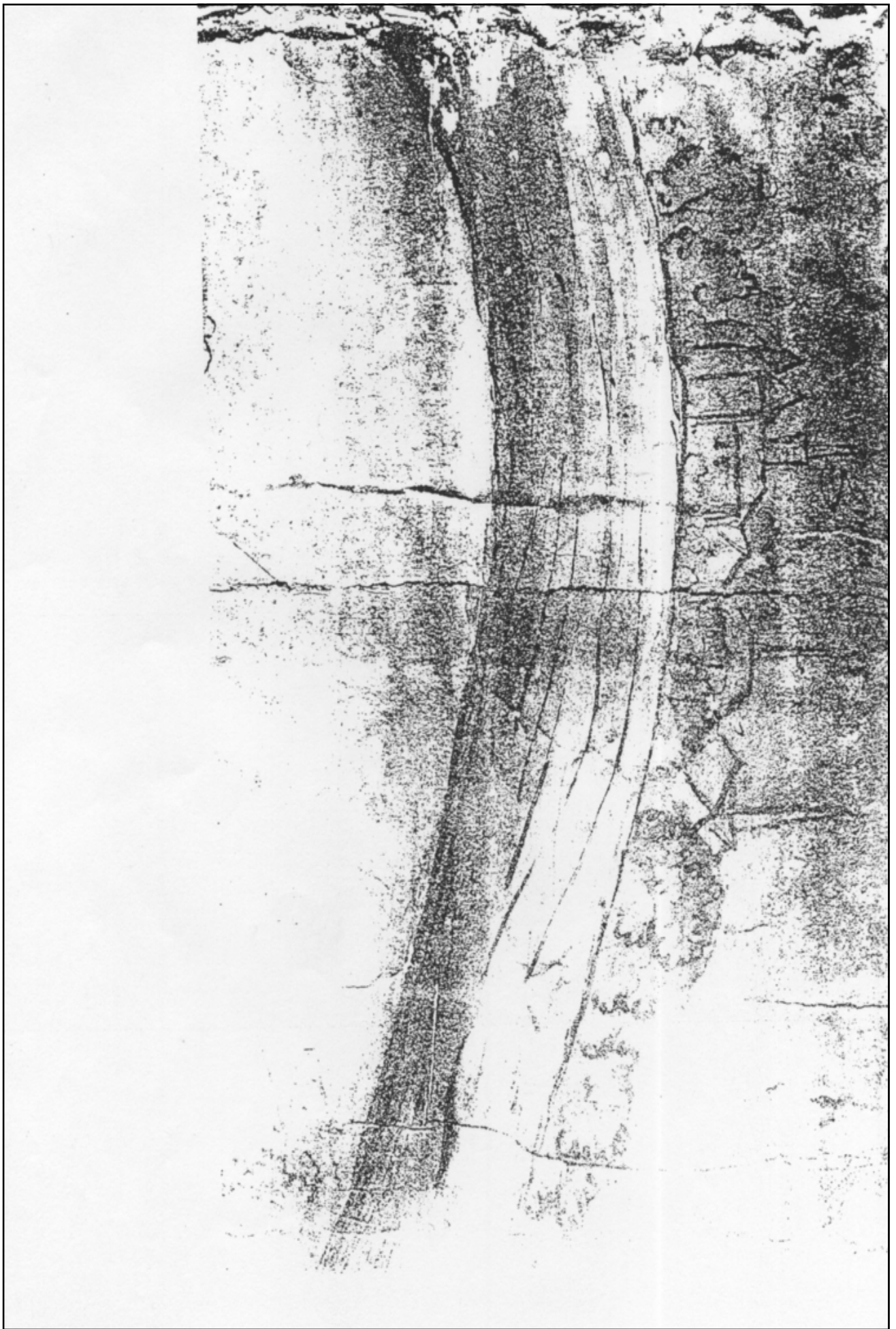

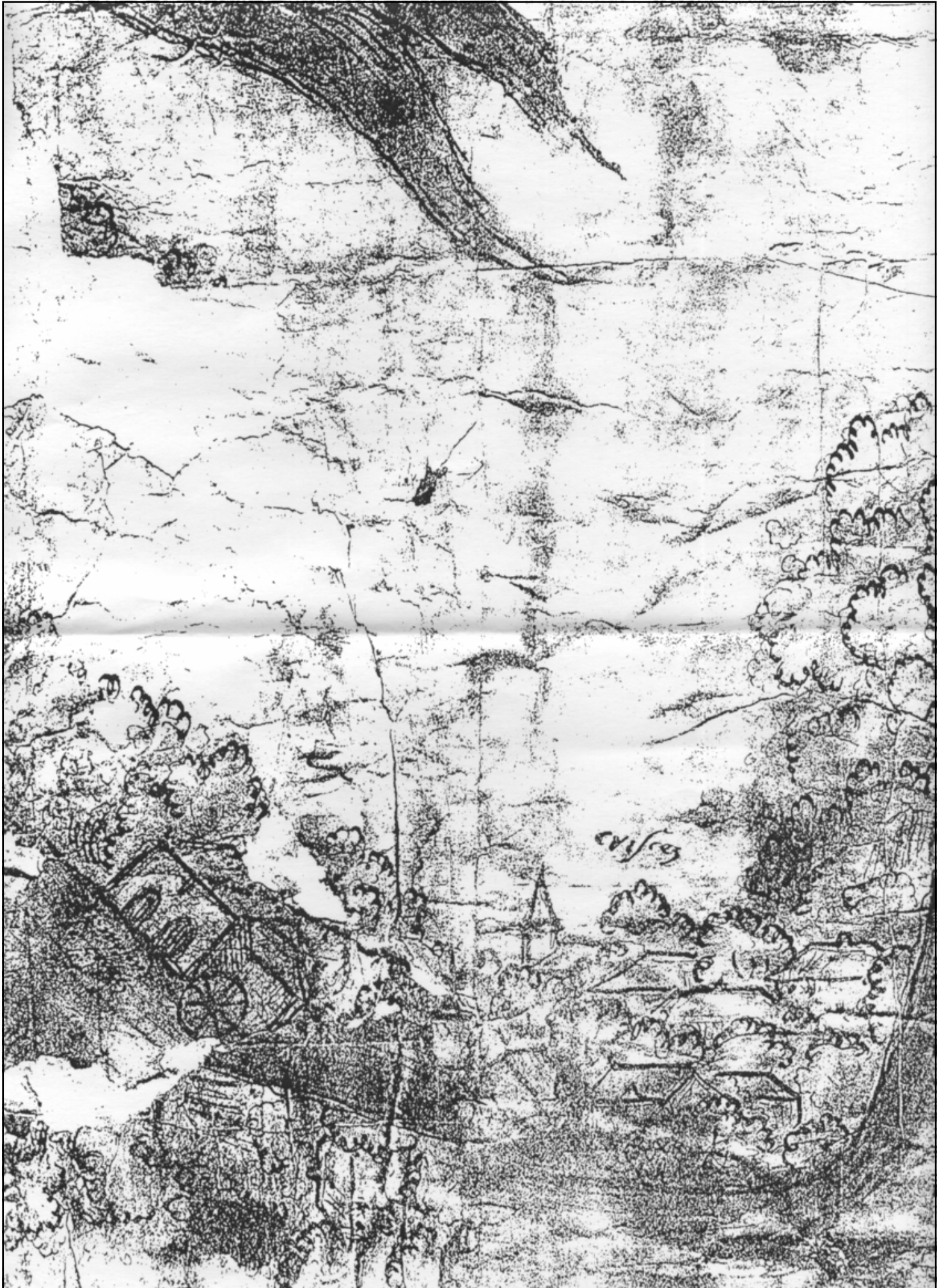

**TABLE ALPHABÉTIQUE
DES BAPTÊMES**

Table alphabétique des baptêmes

Paroisse de CHOISEY

Nom	Prénom	Date
ANGONIN		
	Anne ?	11 06 1620
	Catherine	27 02 1636
	Claude	10 04 1620
	Léonard	20 08 1618
	Pierre	05 03 1635
ANGONNIN		
	Anatholia	05 03 1652
	Etienne	11 10 1655
	Jean	09 03 1619
	Jean	08 03 1625
	Pierre Anatole	03 02 1649
AUBRIOT		
	Claude Etienne	26 12 1631
	Claudia	12 11 1627
	Claudia	24 10 1634
	Denise	27 05 1626
	Désirée	07 01 1626
	Françoise	16 08 1629
	Jean	22 10 1626
	Jeanne	13 09 1620
	Simon	31 01 1623
AUBRYOT		
	Claude	06 03 1635
	Jean	24 08 1633
	Jeanne	27 03 1632
	Jeanne	19 03 1635
BAILLOT		
	Denis	14 10 1622
BARBIER		
	Anatole	17 12 1622
BARLIER		
	Antoine	25 08 1624
BASSON		
	Anatholia Catherine	25 11 1649
	Anatole	08 06 1624
	Anatholia	08 02 1633
	Anne	16 11 1655
	Anne Louise	12 10 1631
	Antoine	23 06 1624
	Antoinette	20 06 1648
	Balthazar	14 09 1625
	Blaise	11 04 1630
	Claude	14 10 1620
	Claude Antoinette	03 07 1654
	Claudia	07 07 1635
	Claudia	16 05 1651
	Etienne	15 09 1618
	François	19 06 1621
	François Denis	04 10 1635
	Françoise	31 12 1619
	Françoise	13 02 1621
	Jean	15 05 1618
	Jean	20 03 1622
	Jean	04 01 1627
	Jean Claude	29 01 1651
	Jeanne	19 03 1634
	Jeanne Antoinette	15 09 1647
	Jeanne Baptiste	27 12 1633
	Louis	22 03 1634
	Marguerite	13 05 1626
	Marguerite	01 05 1649
	Pierre	11 11 1621
	Pierre	24 03 1636
	Pierrette	01 08 1625
	Sébastienne	25 11 1633
	Simon	29 10 1632
BAUBACHOT		
	Antoine	15 11 1634
	Huguette	04 02 1635

Nom	Prénom	Date
BAUBUCHOT		
	Antoine	09 07 1624
	Philibert	30 05 1633
BAUDARD		
	Claude	10 12 1631
	Désirée	24 03 1624
	Jacques	01 11 1635
	Marguerite	17 04 1635
	Simon	21 11 1633
BERGEROT		
	Jean Baptiste	18 04 1657
BERGIERE		
	Claude	22 02 1618
BERNARD		
	Jean Louis	25 11 1620
	Jeanne Marguerite	02 09 1657
	Pierre	26 04 1649
BIDAUD		
	Claudia	30 04 1634
BIETRIX		
	Sébastienne	28 07 1621
BIETRY		
	Barbe	16 04 1618
	Marguerite	13 12 1620
BOBUCHOT		
	Claudia François	04 12 1632
BOICHU		
	Anatholia	28 01 1653
	Anne	15 02 1623
	Anne	23 02 1635
	Anne	28 04 1650
	Antoine	26 08 1645
	Antoinette	17 01 1619
	Charles	22 12 1624
	Charlotte	25 03 1654
	Claude Antoinette	11 10 1657
	Claude François	24 02 1621
	Claude François	28 05 1655
	Claudia	24 06 1651
	Claudia François	16 08 1627
	Claudine Nicole	24 06 1647
	François	05 11 1619
	François	17 01 1624
	François	03 10 1646
	Françoise	08 06 1650
	Françoise	07 12 1656
	Jacques	15 05 1618
	Jacques	26 02 1621
	Jacques	22 01 1632
	Jacques	05 05 1648
	Jean	14 04 1618
	Jean	25 01 1620
	Jean	13 08 1625
	Jean	04 1650
	Jean	16 11 1659
	Jean Antoine	05 11 1655
	Jean Claude	21 03 1648
	Jean Claude	07 08 1650
	Jean Jacques	03 10 1655
	Jeanne	07 03 1620
	Jeanne	20 12 1624
	Jeanne Antoinette	16 12 1651
	Madeleine	19 03 1622
	Marguerite	15 02 1620
	Marguerite	22 08 1649
	Marie	21 11 1621
	Marie	25 12 1624
	Milan	11 05 1627
	Nicolas	22 01 1624
	Philibert	16 12 1622

Nom	Prénom	Date
BOICHU		
	Philippe	15 04 1653
	Pierre	23 10 1645
	Pierre	02 11 1648
	Pierrette	13 08 1625
BOICHUT		
	Anatholia	23 10 1635
	Anne	21 01 1634
	Anne	20 09 1634
	Anne	12 08 1635
	Antoinette	09 10 1634
	Claude	15 11 1633
	Claude Françoise	01 12 1634
	Claudia	16 01 1633
	Claudia	30 12 1633
	Claudia	27 09 1634
	Claudia	02 10 1634
	Etiennette	10 09 1632
	Françoise	16 09 1634
	Françoise Claudi	15 11 1627
	Jacques	08 11 1633
	Jean	29 03 1626
	Jean	04 12 1632
	Jeanne	07 05 1632
	Jeanne	09 10 1632
	Jeanne	01 03 1636
	Marguerite	13 06 1635
	Marguerite	05 09 1635
	Servaise	28 06 1632
	Simon	18 05 1635
	Yves	12 10 1631
BONNOT		
	Denise	08 02 1650
	Jeanne François	18 04 1651
BONPY		
	Anatholia	05 02 1650
	Thomas	18 08 1651
BOUGAU		
	Sébastien	31 03 1618
BOUGAUD		
	Anne	02 04 1625
	Claudia	17 07 1633
	Etiennette	25 07 1635
	Jean	12 02 1633
	Jean	28 01 1635
	Marguerite	15 06 1633
	Marguerite	21 06 1634
	Philibert	03 08 1621
	Sébastienne	24 02 1636
BOUGAULD		
	Agathe	12 01 1629
	Claudia	27 02 1627
	Jacques	08 02 1629
BOUGAULT		
	Claude	17 04 1651
	Denis	09 10 1653
	Egide	29 10 1647
	Etienne	20 09 1647
	Marguerite	17 02 1647
	Marguerite	09 02 1649
BOUTCULET		
	Clémence	08 09 1655
BOUTON		
	Claude	11 02 1635
	Françoise	15 06 1633
BOYCHEUT		
	Denis	03 09 1626
	Jeanne	15 10 1627
BRECET		
	Jeanne	26 09 1655

Table alphabétique des baptêmes

Pairie de CHOISEY

Nom	Prénom	Date
BRENIER		
	Anatoile	08 01 1618
	Anne	19 07 1633
	Antoine	25 05 1636
	Claude	28 01 1595
	Claude	08 01 1618
	Claude	09 01 1619
	Claude	06 09 1622
	Claude Etienne	26 12 1631
	Claude Etienne	19 06 1632
	Claudia	12 04 1621
	Claudia	20 04 1635
	Denis	20 10 1618
	François	24 09 1631
	François	19 06 1632
	Huguette	08 08 1620
	Jacques	30 03 1619
	Jacques	07 11 1632
	Jeanne Nicole	30 08 1624
	Jeanne Sébastien	02 09 1649
	Marguerite	20 02 1626
	Marguerite	12 12 1634
	Milane	08 03 1593
	Nicolas	08 05 1624
	Pernette	07 10 1620
	Philibert	18 03 1624
	Pierre	20 04 1635
	Pierrette	25 02 1622
	Sébastien	20 07 1622
	Sébastien	21 06 1634
BRERET		
	Claudia	20 11 1653
BROCARD		
	Pierre	29 03 1634
BROUCARD		
	Anne	02 10 1618
BROYE (de)		
	Anne Hippolyte	14 12 1633
	Claude	30 01 1633
	Claude Françoise	31 05 1633
	Françoise	20 08 1628
	Jean	30 01 1618
	Marguerite	15 02 1618
	Philibert	10 11 1632
CAILLET		
	Claude	06 05 1622
	Denise	28 04 1633
	Étienne	13 11 1592
	Huguette	08 09 1623
	Jacques	24 02 1635
CARABY		
	Anne	01 10 1656
CARTAUD		
	Antoine	20 03 1656
	Fiacre	25 02 1654
	Jacques	21 01 1655
	Pernette	17 04 1658
	Pierrette	08 01 1656
CHANNELET		
	Claude Légère	13 05 1634
CHAPPUIS		
	Claude	01 01 1632
	Claudia	01 01 1632
	Guyonne	20 05 1635
	Jean	10 02 1626
	Jeanne Baptiste	29 08 1634
	Marie	29 11 1633
	Sébastienne	13 02 1596
CHAPUIS		
	Claude Simone	29 11 1633

Nom	Prénom	Date
CHARRETET		
	Anatholia	03 02 1654
	Jean Ours	18 03 1659
	Philippe	08 03 1657
	Pierre	13 10 1651
CHARRETON		
	Claudia	15 10 1656
	Jeanne	21 08 1593
CHARRETTET		
	Charles	29 03 1655
CHRISTIAN		
	Balthazard	23 10 1592
CLEMENT		
	Barbe	15 08 1653
CLERGET		
	Anne	08 03 1652
	Claude Françoise	10 10 1654
COLENET		
	André	11 08 1653
COLINET		
	Jean Claude	22 09 1650
CORNIER		
	Claude	23 03 1636
	Françoise	20 03 1635
	Pierre	04 05 1632
COULOIS		
	Denis	23 03 1650
COURNIER		
	Antoinette	27 07 1623
	Claudine	15 10 1625
	X?	01 05 1618
COUSSY		
	Claudia	01 06 1659
	Simon Anatholia	17 10 1655
	Suzanne	01 07 1657
CREBILLET		
	Denise	15 03 1634
CRENILLON		
	Anne Françoise	27 07 1634
CUGNY		
	Anne	18 10 1657
DAME		
	Anne Françoise	08 07 1618
	Jeanne	03 12 1619
	Sébastien	04 04 1593
DAMOIR		
	Claude	26 06 1593
	Toussaint	28 03 1595
DAMOUR		
	Elisabeth	08 04 1623
	Françoise	08 02 1621
	Jean	11 09 1618
D'AMOUR		
	Guillaume	19 09 1624
	Sébastienne	01 06 1619
DANJEAN		
	Simon	11 10 1649
DARET		
	Denis	16 10 1632
D'ARQUE		
	Sulpice	01 11 1628
D'AUBIGNEY		
	Claude Cécile	24 11 1648
	François	23 07 1649
	Jacquette	26 07 1648
	Philibert	09 06 1649
DE PLAINE		
	Anne Louise	22 06 1648
DEBROYE		
	Claude	23 01 1635

Nom	Prénom	Date
DEBROYE		
	Edmonde Antoine	31 08 1635
DEJOU		
	Claude	18 02 1635
	Claudia	21 02 1636
DEJOUX		
	Antoine	01 09 1658
DESOYE		
	Claudia	19 08 1633
	Marthe	29 01 1636
DICTION		
	Claudia	23 09 1626
DIJOU		
	Anatholia	27 05 1632
	Anne	18 01 1619
	Etienne	10 11 1621
	Jeanne	13 10 1620
DIJOUX		
	Barbe	24 11 1624
	Claudia	29 12 1651
	Claudia	03 05 1656
	Claudine	27 02 1650
	Marguerite	13 12 1653
DOROZ		
	Claudia	14 10 1656
DUCHAMP		
	Emilien	26 05 1627
DUPORT		
	Balthazard	11 01 1595
ESCAILLE		
	Jean	11 01 1619
FOILLAND		
	Claude Jacquette	31 12 1634
FOILLENOT		
	Anatholia	22 12 1624
	Anne	07 08 1618
	Antoinette	12 12 1620
	François	09 01 1627
	Louise	08 08 1631
FOURNIER		
	Marguerite	19 02 1658
	Pierre	01 12 1656
FRONTENOY (de)		
	Sébastienne	12 09 1593
GAIDOT		
	Denise	17 12 1623
GARIN		
	Claudia	13 07 1622
	François	07 06 1625
	Françoise	04 10 1623
	Guillemette	08 10 1625
	Jeanne	11 02 1622
	Pierrette	15 10 1624
GARNIER		
	Anne	01 02 1657
	Marguerite	09 02 1659
	Pierre	03 02 1658
	Pierre Michel	29 09 1654
GAULTHEROT		
	Jeanne Sébastien	13 01 1658
GAUTHEROT		
	Jacques François	30 01 1656
GELIOT		
	Sébastienne	16 10 1618
GELIOTTE		
	Jean	18 10 1623
	Marguerite	07 03 1622
GELOT		
	Claudia	13 04 1648
	Pierre	31 01 1647

Table alphabétique des baptêmes

Pairie de CHOISEY

Nom	Prénom	Date
GELYOT		
	Anne	25 09 1635
GERMAIN		
	Claudia	24 02 1658
	Jean Claude	07 05 1659
GONTIER		
	Antoinette	24 02 1649
	Nicolas	29 05 1650
	Philiberte	22 09 1650
GOUBAU		
	Antoinette	16 12 1619
GOUBAUD		
	Claude	17 12 1621
	Claude	21 11 1624
	Jeanne	31 08 1621
GOURRI		
	Jacques	17 08 1632
	Philibert	15 01 1634
	Servais	20 08 1633
GOUSSEREL		
	Jeanne Antoinette	09 03 1649
GRENILLON		
	Anatolia	30 11 1632
	Bonaventure	01 04 1636
	Claude	20 09 1624
	Claude	19 12 1632
	Edmond	26 08 1634
	Jean Baptiste	01 06 1623
GRIOTI		
	Barbe	24 06 1593
GRIVELY		
	Jeanne Sébastien	04 01 1649
GUAIRIN		
	Jean Antoine	03 08 1648
GUARIN		
	Fiacre	03 09 1646
	Jeanne Baptiste	02 06 1630
GUEDOT		
	Jacques	24 04 1626
GUEIDOT		
	Antoine	03 11 1633
GUERAULT		
	Jeanne	29 08 1651
GUERIN		
	Anatolia	14 11 1633
	Claude	24 03 1620
	Claude	06 02 1657
	Claude Philibert	21 06 1632
	Claudia	05 12 1633
	Denis	06 11 1620
	Étienne	15 03 1654
	Jacques	09 06 1651
	Jeanne	26 11 1634
	Pierre	06 11 1634
GUERRY		
	Claude	09 05 1627
GUERY		
	Anne	04 02 1621
	Anne	10 03 1624
	Barbe	04 03 1623
	Guillemette	11 09 1622
GUIGNOT		
	Claude	10 06 1633
GUILLOBEULLE		
	Antoine	11 03 1647
GURRI		
	Sulpice	28 07 1618
HUGOT		
	Emile	14 07 1624

Nom	Prénom	Date
JAMAIS		
	Claude	01 02 1659
JEANIER		
	François	08 08 1634
	Théobald	30 10 1635
JEANNE SEBASTIENNE		
		10 10 1649
JEUNIER		
	Anatole	22 01 1634
	Balthazar	19 09 1633
	Claude	17 03 1626
	Claude	06 05 1650
	Claude	09 06 1654
	Claude	08 07 1657
	Claude François	01 12 1658
	Egide	19 06 1634
	Etiennette	15 03 1648
	François	17 03 1630
	Jean Claude	21 09 1656
	Jeanne	15 01 1629
	Jeanne	09 10 1654
	Madeleine	05 10 1632
	Pierre	28 11 1635
	Pierre	08 07 1657
	Pierre	25 09 1659
JEUSNIE		
	Barbe	19 10 1618
	Catherine	26 12 1617
JEUSNIER		
	Anatolia	14 01 1624
	Claude	02 01 1625
	François	25 10 1620
	Hugues	20 01 1619
	Jean	16 08 1625
	Jean Claude	17 01 1622
	Jeanne	21 09 1620
	Nicolas	18 10 1621
	Nicolas	06 11 1624
	Pierre	14 10 1631
JOLY		
	Jean	17 01 1657
	Jean Baptiste	01 02 1655
	Jean Baptiste	01 02 1655
	Jean Claude	15 02 1659
JUNIER		
	Anne	24 10 1651
	Antoine	09 07 1620
	Barbe	14 01 1593
	Claude	22 03 1626
	François	17 09 1632
	François	25 03 1633
	Jeanne	08 05 1652
	Milan	10 01 1627
	Simon	23 03 1650
LA CALLE		
	Claude	01 08 1655
	Jean Baptiste	08 01 1654
LAILLARD		
	Claude	28 11 1624
	Etiennette	23 02 1621
	Jean	12 10 1623
LAILLART		
	Claude	09 03 1635
	Hugues	18 05 1632
LANGILLE		
	Anatholia	03 02 1626
	Antoinette	31 12 1634
	Claudia	14 11 1622
	Denis	23 03 1624
	Emilande	17 12 1634

Nom	Prénom	Date
LANGILLE		
	Sébastienne	17 02 1633
LANTERNIER		
	Claudia	20 06 1621
LAPVRU		
	Anne	26 07 1647
	François	03 01 1624
	Marguerite	29 09 1628
LAPVRUZ		
	Barbe	01 02 1629
	Claudia	15 02 1629
	Pierre	05 04 1630
LARQUET		
	Henriette	31 03 1621
LAVREU		
	Jeanne Baptiste	25 06 1627
LAVRU		
	Anne	17 04 1635
	Antoine	28 03 1618
	Antoine	03 04 1632
	Catherine	11 1618
	Claude	27 09 1619
	Claude	27 10 1619
	Claude	24 11 1620
	Claude	09 01 1624
	Claude	29 12 1635
	Claude	24 01 1636
	Claude Antoine	18 12 1622
	Claudia	24 12 1617
	Claudia	31 03 1618
	Claudia	12 02 1622
	Claudia	11 11 1622
	Claudia	24 01 1625
	Claudia	28 11 1631
	Claudia	07 07 1635
	Denise	14 12 1620
	Denise	09 06 1635
	Denise	04 02 1636
	François	16 06 1622
	François	29 03 1625
	François	23 08 1634
	Françoise	27 02 1636
	Jacques	20 09 1620
	Jean	20 10 1623
	Jean	25 03 1625
	Jean	25 06 1633
	Jean Claude	21 05 1633
	Jeanne	14 11 1621
	Jeanne	09 06 1633
	Marguerite	13 11 1621
	Marguerite	21 06 1632
	Marthe	03 09 1621
	Marthe	12 12 1632
	Philibert	25 05 1619
	Pierre	18 10 1623
	Sulpice	27 08 1625
	Tienette	27 08 1624
LAVRUT		
	Anne	25 03 1627
	Barbe	03 02 1657
	Bernard	04 03 1657
	Claude François	30 10 1654
	François	27 09 1651
	Jean Antoine	07 03 1659
	Jeanne	24 08 1631
LESCHENOLI		
	François	10 05 1595
L'ESCRIVAIN		
	Marguerite	29 04 1658

Table alphabétique des baptêmes

Paroisse de CHOISEY

Nom	Prénom	Date
MA		
	Anne	30 04 1656
	Balthazar	29 11 1654
	Claudia	11 01 1654
	Marguerite	17 06 1657
MADY		
	Marie	07 02 1657
MAGNIEN		
	Bernard	17 03 1658
	claudia	26 11 1656
	Jean François	26 11 1656
	Marie Françoise	09 09 1659
MAILLARD		
	Pernette	03 11 1621
MAILLART		
	Anne	18 07 1635
MAILLOTTE		
	Françoise	06 02 1621
	Jeanne	24 06 1618
MALLOTE		
	Jean	20 03 1648
MALLOTTE		
	Jean	21 04 1649
MALTHIEU		
	Denise	18 12 1633
MARESCHAL		
	Anne	22 01 1647
MARTHIOZ		
	Clauda	19 08 1630
MARTIN		
	Anatholia	02 10 1625
	Anhe	26 02 1623
	Claude	17 03 1624
MAS		
	Jeanne	09 01 1659
MATHIOT		
	Antoine	11 02 1633
MATTHIEU		
	Claudia	16 01 1636
MATTHYOT		
	Claudia	03 03 1635
MELENET		
	Claude	15 08 1632
MERCIER		
	Jean Claude	02 03 1654
MICHOU		
	Anne	27 01 1632
	Antoine	04 12 1634
	Antoinette	27 07 1634
	Claude	15 07 1623
	Claude	21 11 1624
	Claude	14 11 1631
	Claudia	31 10 1625
MICHOUL		
	Antoine	07 05 1626
MICHOUX		
	Claude	30 12 1654
	Françoise	20 08 1653
MIGET		
	Claudia	05 08 1654
MION		
	Claude	05 07 1649
MOLARD		
	Claudia	04 08 1618
MOLAY		
	Etienne	22 01 1620
	Françoise	10 11 1621
	Jeanne	08 05 1623
	Jeanne	01 06 1649
	Léger	29 06 1620

Nom	Prénom	Date
MOLAY		
	Louis	21 03 1633
	Rémi	17 05 1635
MOLENET		
	Claudia	29 03 1634
MOLET		
	Marguerite	16 05 1618
MOLINET		
	Claudia Etiennett	03 10 1635
MOLLARD		
	Milane	05 11 1592
MOLOY		
	Claude	12 04 1595
MONGIN		
	Anne Hyppolite	22 01 1636
	François	01 12 1632
	Henri	23 06 1634
	Jean	28 10 1633
	Marguerite	05 01 1635
MONNIN		
	Claude	03 12 1620
MONNIOT		
	Pierre	07 10 1657
MONNOT		
	Pierre	19 04 1651
MOREL		
	Antoinette	18 02 1623
	Jeanne	18 02 1623
	Jeanne	15 03 1624
MORGET		
	Antoinette	21 07 1593
MORIN		
	Anne	03 01 1658
MOUGIN		
	Claude	26 11 1619
MOULETIN		
	Emilien	20 05 1656
MOURELET		
	Louis	30 03 1651
MUGNIER		
	Anne	17 10 1659
	Claudia	29 04 1658
MYON		
	Simone	04 07 1647
NAULOT		
	Anatolia	24 02 1618
	Antoinette	07 01 1625
	Catherine	11 03 1624
	Claude	18 06 1619
	Jean	18 09 1626
	Jean	02 01 1636
	Simon	09 10 1634
NIVEL		
	Germain	08 10 1649
NOBLE		
	Marie	13 04 1650
NORMAND		
	Etiennette	28 08 1654
OUDOTTE		
	Claude	10 12 1648
	Denise	11 02 1648
PAGET		
	Anatolia	17 01 1634
	Anne Hippolyte	05 02 1633
	Antoine	14 06 1622
	Antoinette	26 12 1634
	Balthazar	04 08 1633
	Charlotte	30 03 1618
	Claude	31 01 1618
	Claude	10 05 1624

Nom	Prénom	Date
PAGET		
	Claude	17 11 1631
	Claude François	22 07 1632
	Claudia	20 04 1623
	Claudia	02 06 1635
	Emilienne	26 03 1620
	Emilienne	07 11 1620
	Jacques Martin	11 11 1634
	Jean Baptiste	24 06 1635
	Jeanne	23 06 1621
	Jeanne	05 10 1631
	Madeleine	22 11 1632
	Marguerite	30 04 1623
	Marguerite	19 11 1631
	Marguerite	25 09 1635
PAIGET		
	Balthazard	06 04 1593
	Catherine	25 08 1593
	Clauda	20 02 1596
	Claude	14 01 1625
	Jean	14 01 1625
	Milane	14 03 1593
PAILLART		
	Poncet Louis	07 05 1635
PARRENET		
	Jeanne	21 10 1647
PASTEUR		
	Nicolas	26 02 1624
PERRIER		
	Pierre François	28 12 1651
PETIT		
	Antoine	02 04 1656
	Claude	19 07 1654
PIERRETTE CLAUDIA		
		14 01 1647
PILLOT		
	Antoinette	27 08 1646
	Barbe	21 04 1655
	Claudia	08 10 1624
	Etiienne	23 09 1618
	Françoise	07 10 1630
	Jacques	21 09 1651
	Jean Philibert	29 08 1625
	Jeanne	06 02 1649
	Marguerite	08 02 1629
	Philibert	05 02 1648
	Vincent	23 12 1658
PILLOZ		
	Adrien	11 11 1627
PILOTTE		
	Guillemette	09 06 1647
PISSARD		
	Marguerite	21 06 1651
POILLOT		
	Claude	02 05 1619
POTTIER		
	Jean François	04 12 1658
POUPON		
	Anatholia	24 03 1624
	Anne	09 07 1622
	Barbe	01 12 1622
	Claude	10 04 1620
	Claude	14 11 1626
	Claudia	31 05 1619
	Emilienne	14 09 1620
	Hugues	25 06 1618
	Philibert	23 09 1623
	Pierre	02 02 1625
PROBY		
	Barbe	28 03 1595

Table alphabétique des baptêmes

Paroisse de CHOISEY

Nom	Prénom	Date
PROBY		
	Denise	27 01 1625
	Jacques	24 01 1593
PROZ		
	Antoinette	09 02 1593
RABAN		
	Denis	29 07 1655
RANDUEL		
	Balthazar	27 06 1650
RATY		
	Anne	04 08 1620
	Antoine	05 09 1624
	Claudia	22 02 1619
	Etienne	30 12 1633
	Jacques	31 08 1634
	Jean	24 09 1623
	Jean Claude	30 01 1657
	Jeanne	26 08 1647
	Marie	11 01 1626
	Philibert	26 04 1633
	Pierre	31 08 1653
	Pierre	06 03 1655
REGINALDI		
	Claude	13 03 1593
REVOY		
	Claudia	04 04 1620
	Denis Claude	10 10 1648
	Françoise	18 03 1649
	Jean	28 08 1650
RONDOT		
	Jean	22 11 1625
ROSIGNEUX		
	Antoinette	21 02 1622
ROSSIGNEUX		
	Claudia	03 01 1658
	Françoise	21 10 1646
ROSSIGNEUX		
	François	28 01 1621
	Pierrette	05 07 1648
ROSSIGNIER		
	Anne	04 11 1635
	Bonaventure	15 11 1626
	Claudia	27 08 1628
	Claudia	27 09 1628
	Claudia	26 10 1634
	François	18 03 1634
	Françoise	02 04 1627
	Jacques	27 04 1627
	Jacques	30 12 1633
	Jacques	22 07 1635
	Jean	29 04 1627
	Marguerite	21 03 1635
	Pierre	29 04 1629
	Pierre Vincent	21 01 1628
ROSSIGNOL		
	Anne	08 03 1619
	Anne	22 04 1623
	Anne	08 08 1625
	Balthazar	30 09 1633
	Bonaventure	05 07 1634
	Catherine	21 03 1620
	Catherine	20 05 1623
	Claude	19 08 1621
	Claude	18 11 1635
	Claudia	26 11 1619
	Claudia	22 12 1624
	Claudia	10 12 1634
	Claudia	13 04 1636
	Denise	04 10 1625
	Emilande	02 02 1619

Nom	Prénom	Date
ROSSIGNOL		
	Emilande	23 08 1634
	Emile	26 05 1621
	Etienne	22 09 1625
	Etiennette	14 04 1618
	Etiennette	02 04 1623
	François	23 08 1624
	Françoise	08 07 1620
	Françoise	10 10 1625
	Françoise	18 08 1634
	Henriette	29 11 1619
	Jacques	03 07 1623
	Jacques	18 10 1632
	Jean	11 11 1618
	Jean	02 02 1619
	Jean	18 02 1634
	Jeanne	28 10 1624
	Jeanne	25 08 1625
	Jeanne	30 06 1633
	Marguerite	30 08 1626
	Marguerite	16 03 1630
	Marie	30 04 1625
	Marthe	28 04 1630
	Philibert	04 05 1623
	Pierrette	06 11 1618
	Sébastienne	23 02 1621
	X ?	16 01 1619
ROTY		
	Pierre Louis	09 01 1627
ROUSSAUD		
	Balthazar	22 03 1618
ROUSSOT		
	André	10 02 1635
	Claude	17 12 1632
	Claudia	30 09 1623
SEMIOT		
	Claudia	31 05 1621
SENOSTEY		
	Antoine	19 12 1634
	Claude	24 05 1632
	Claude	28 02 1634
	Emiland	13 08 1634
	Emilande	09 11 1635
	Etiennette	24 12 1635
	Jean	11 01 1634
	Jean	13 07 1635
SENOTE		
	Jeanne	19 04 1618
SENOTEY		
	Anatole	07 05 1620
	Antoine	17 10 1633
	Charlotte	13 10 1619
	Claude	30 05 1621
	Claudia	26 09 1626
	Etienne	08 04 1622
	Etiennette	24 03 1629
	François	16 10 1624
	Françoise	01 04 1626
	Françoise	28 11 1632
	Jean	11 11 1618
	Jean	04 05 1623
	Jean Claude	11 08 1632
	Jeanne	11 05 1623
	Marguerite	11 05 1623
	Pierre	27 06 1618
	Pierrette	22 02 1625
	Simon	04 11 1633
	Sulpice	06 09 1620
SOLEIL		
	Jean François	05 03 1651

Nom	Prénom	Date
SONAY		
	Jacquette	07 10 1647
SOURET		
	Marguerite	09 03 1622
SYMONNOT		
	Quentin	07 04 1649
TARONT		
	Philibert	06 05 1619
TARRON		
	Pierre	23 08 1624
TARRONT		
	Marguerite	21 10 1621
TENER		
	Marguerite	02 10 1657
TERNEL		
	Marthe	22 02 1593
TERRUEL		
	Emilienne	12 04 1620
THEVENIOT		
	André	12 01 1620
	Claude Etienne	06 11 1659
	Claudia	14 01 1650
	Claudia	16 04 1658
	Denise	10 10 1624
	Etienne	24 06 1626
	Guillaumette	26 07 1625
	Huguette	03 03 1623
	Jacques	07 03 1620
	Jacques	10 04 1622
	Jeanne	20 01 1623
	X?	16 04 1618
THEVENOT		
	Anne	24 03 1624
	Balthazar	16 07 1651
	Marguerite	31 03 1624
	Pierre Jacques	24 07 1626
	Sébastienne	05 10 1618
THEVENYOT		
	Agathe	23 12 1632
	André	30 03 1636
	Anne	18 09 1631
	Anne	27 08 1635
	Barbe	12 10 1631
	Claude	27 05 1635
	Claudia	31 12 1633
	Claudia	03 03 1635
	Denise	02 02 1636
	Louise	29 11 1633
	Pierre	29 03 1633
THIEBAULT		
	Antoine	03 02 1657
	Barbe	17 05 1654
	Jean	22 03 1658
TITOT		
	Balthazar	18 06 1648
TOURCHIN		
	Jeanne Claudia	20 10 1652
VACHER		
	Antoinette	16 06 1659
VACHET		
	Jean	22 07 1593
VACHOT		
	Jean	11 05 1647
VALOIS		
	Martin	06 04 1595
	Sébastienne	28 02 1626
	Théoblad	22 07 1618
VARLOIS		
	Emilien	09 03 1650
	Françoise	06 04 1636

**TABLE ALPHABÉTIQUE
DES MARIAGES PAR ÉPOUSES**

Table alphabétique des mariages par épouses

Pairie de CHOISEY

Epouse	Epoux	Date
ABRY Philiberte	CHRESTIN Jean	18 04 1655
ANGONIN Marguerite	DORELET Barthélémy	13 02 1596
BARNARD Françoise	ROSSIGNOL Claude	24 08 1613
BASSANT Denise	PILLOT Bonnaventure	08 02 1613
BASSON Antoinette	AUBRIOT Jean	23 07 1596
Antoinette	GUERRIN Jean	18 09 1594
Elisabeth	SENOTEY Philibert	08 06 1603
Huguette	LAVRY Antoine	22 01 1602
Jeanne	GARCIN Philibert	22 02 1615
Marie	JUNIER Philibert	03 07 1605
Perrenette	BOICHU Jean	05 07 1598
BAUDARD Françoise	PILLOT Jean	29 06 1603
BAUDART Françoise	MOLLAY Nicolas	28 06 1615
BESANÇON Marguerite	LOIGEROT Guillaume	08 07 1659
BIETRY Barbe	ROSSIGNOL Philibert	16 10 1607
Milane	GREILLON Balthazard	18 08 1607
BOICHU Anne	ROSSIGNOL Charles	16 01 1596
Antoinette	POUPON Pierre	20 02 1616
Claude	SENOSTEY Jean	05 06 1611
Huguette	BOUGAULT Emile	27 10 1652
BONGUELET Claudine	GRIVEAU Claude	28 04 1654
BONNET ? Bénigne	RATHY François	16 01 1601
BORNET Anne	BRENIER Claude	16 04 1606
BORNIER ? Milane	COUVREUX ? Anatolle	07 07 1602
BOUGAUD Anatholie	JUNIER Jean	17 10 1604
Claude	ROSSIGNOL Pierre	03 02 1614
BOUGAULT Claudine	JAMAIS François	12 02 1658
Claudine	MIGET Claude	28 10 1653
Claudine	ROSSIGNEU) Pierre	15 02 1656
BOULGAUD Claudine	SENOSTEY Philibert	15 11 1616
Françoise	LAVRUY Denis	14 10 1601
BOUYERÉT Claude	DORELET Barthélémy	06 10 1614
BRENIER Claudine	CALLIER Jean	03 07 1657
Emilienne	BERGERE Anatoile	29 06 1604
Sébastienne	HUGUENOT Blaise	08 06 1655
BRENNET Marguerite	DAMAR Claude	08 06 1604
BRENNIER Denise	DOURIOT Claude	16 11 1614
BRONET ? Barbe	THALOMET ? Philibert	1598
CAILLET Anatolie	ANGONIN Jean	25 02 1601
CHAPPUIS Scholastique	PE... François	15 06 1612
CHARTENET Claude	BOICHU Antoine	25 02 1596
CHEVALERET Anne	GERMAIN Claude	16 01 1657
CLEMENS Christophe	ROSSIGNOL François	15 10 1600

Epouse	Epoux	Date
COILLAU Alix	CHALON Claude	25 02 1659
CORBEY Jeanne	DAME Claude	04 10 1605
CORDIER Anne	JUNIER Balthazard	20 07 1609
Antoinette	BRENET Philibert	02 08 1615
COULLON Marie	ROSSIGNOL Claude	26 05 1596
CRAMMENT Anne	NAULOT ? Antoine	11 02 1599
DAMOIR Claude	MELENET Antoine	10 09 1602
DAMOR Jeanne	VIENOT Claude	19 09 1599
Marguerite	PAROBY Jacques	30 09 1608
DAUBIGNEY Claude	JORLIS (de) Claude	25 11 1612
DESOYS Barbe	BOICHU Barthélémy	18 02 1597
DOIRELET Anne	CORME Claude	07 07 1593
DORELET Anne	RATHY Jean	11 06 1596
Claude	BOICHU Claude	29 06 1610
Pierrette	LAVRU Philibert	01 03 1615
Sébastienne	DEJOLY Claude	12 09 1599
DUCRET Aimée	JAMAIS François	08 02 1656
DUPORT Françoise	BROICHER Germain	22 06 1602
FOURNIER Simone	JUNIER Denis	15 09 1614
GAILLARD Etiennette	ROSSIGNOL Hugues	26 08 1612
GALLOIS Odette	MOLLAY Milan	15 01 1606
GALLOT Catherine	TARROUT Anathoile	22 01 1617
GALTIER Philiberte	BASSON Estienne	20 06 1610
GARDIEN Marguerite	MOLLAY Sébastien	20 07 1608
GAULTIER Marguerite	OUDET Jacques	27 07 1659
GAVET Anatolia	CARTAUD Pierre	13 01 1654
GELIOT Antoinette	BUSENOT Jean	29 07 1614
Marguerite	HUGUENOT Sébastien	15 02 1611
GELOT Claudine	GAUTHEROT Jean	26 09 1658
GERNIER Françoise	DUPORT Claude	18 11 1603
GOU... Magdeleine	BOICHU Claude	10 07 1611
GOUSSIER Jeanne	ROSSIGNOL Bonnaventure	19 01 1614
GRELLOY ? Denise	BABICHOT X?	1598
GREULLON Anne	GRISSONNET Balthazard	09 05 1655
GRIMEAU Claudine	NORMAND Claude	21 01 1653
GRIVEAU Philiberte	JOLY Symphorien	28 04 1654
GUEILLET Claude	BASSON Etienne	30 08 1598
GUERIN Catherine	BASSON Etienne	17 01 1593

Table alphabétique des mariages par épouses

Pairie de CHOISEY

Epouse	Epoux	Date
GUERIN Odette	RATHY Hugues	1609
GUERY Claudine	BERMIGAUD Antoine	17 08 1610
GULDRY Elisabeth	PAIGET Etienne	16 09 1601
HARNAY Marie	THEVENOT Emile	22 01 1658
JANNERET Jeannette	BRENIER Bonaventure	09 10 1616
Symonne	BRENET Jacques	09 10 1616
JOUSSERAND X	BASSON Girard	08 08 1588
JOUSSERANT Aimée ?	POUTALET ? Michel	20 06 1610
JUNIER Marie	JUNIER Pierre	20 06 1609
JUNNIER Jeanne	CORNIER Jean	05 06 1614
JUNOT Marguerite	BIETRY Balthazard	30 09 1607
LAILLARD Anne	JUNIER Pierre	22 05 1589
Milande	BOGAULD Aymé	22 05 1589
Milande	ROSSIGNOL Jean	05 11 1606
LAMBERT Marie	ROSSIGNOL Claude	28 09 1611
LANCELOT Claudine	BASSON Etienne	18 09 1611
LANGILE Claudine	JUNIER Claude	22 10 1652
LANNI Marguerite	ROSSIGNEUX Claude	11 09 1588
LAUGEOT Marcienne	RATHY Hugues	04 04 1617
LAURON Catherine	GUERIN Etienne	17 11 1591
Philiberte	NAULOT Jean	29 10 1589
LAURU ? Denise	PAYET Jacques	20 06 1610
LAVRU Claude	BOUGAUD Milland	29 01 1617
Jeanne	BOICHU Jean	19 02 1597
Marie	GUERIN Milan	12 06 1596
Milane	PAIGET Claude	18 11 1601
Odette	LAVRU Jean	12 06 1596
LAVRU ? Claude	PETIT Claude	13 11 1610
LAVRUT Marguerite	MAGNIEN Philippe	24 11 1654
LYNEREMONT ? Françoise	DESOYE Pierre	18 09 1607
MAGNAIRE Jeanne	BONVILAIN Denis	17 04 1657
MAILLOTTE Barbe	LAVRUT Antoine	16 09 1653
MARCOUL Claudine	TARTOIS Vivand	05 08 1659
MAY Claudine	CARTAUD Claude	03 02 1654
MELNET Marguerite	DAMOIR Etienne	01 08 1600
MENESTRET Barbe	BASSON Etienne	10 02 1616
MENESTREY Sébastienne	BOICHU Jean	12 08 1601
MICHIEL Jeanne	LAVRUT Pierre	13 07 1655
MICHOT Antoinette	SENOSTEY Jean	05 02 1617

Epouse	Epoux	Date
MILLANDE Boichou	ROSSIGNIER Pierre	11 01 1592
MOLLAY Anne	VYOTY Jacques	20 07 1609
Claude	LAVRU Claude	26 06 1612
Millane	AUBRIOT Millan	22 01 1617
Philiberte	ROSSIGNOL Renobert	1609
MONGIN Marguerite	MA Pierre	06 10 1653
MORLIN Jeanne	GREULLY Pierre	22 11 1610
MUNIER Simone	BRENIER Claude Etienne	18 02 1659
NEY Elisabeth	BOICHU Barthélémy	19 07 1598
NOICHAUT ? Anatholie	PAIGET Jean	04 07 1610
NYCOD Anatholie	JUNIER Philibert	24 05 1605
NYCOLIN Antoinette	BOICHU Milan	19 04 1605
PAGET Claudine	RICHARD Pierre	08 01 1658
Jeanne	CARABY Martin	29 09 1654
Jeanne	CHAUSSARD Jean	22 04 1659
PAIGET Jeanne	BRENET Bonaventure	01 06 1608
PAILLET Marguerite	FAVRAU ? Claude	20 11 1610
PAIN Claudine	ANGONIN Louis	25 02 1601
PARENOT Denise	ROSSIGNOL Claude	23 05 1604
PECAUD Catherine	MOLLAY Germain	18 11 1601
PERRIER Philiberte	GARNIER Blaise	26 08 1653
PERRON Jeannette	POUPON Balthazard	11 06 1596
PESCHEUR Barbe	NAULLOT Jean	27 12 1604
Françoise	PILLOT Pierre	13 07 1608
PETIT Claude	ROSSIGNOL Simon	28 11 1597
PILLET Antoinette	MAILLOTE Antoine	1597
PILLOT Barbe	MOLLAY Nicolas	13 06 1599
PROZ X	X X	04 10 1588
QUARREY Jeanne	DESOYE Denis	24 06 1613
RACLET X?	DE BROZAT François	18 06 1600
RADONEL Françoise	LAURON Jacques	31 05 1592
RAMBERT Anatolie	DE BROYE Anatholie	20 06 1604
RANDONOL Marguerite	LAURON Pierre	31 05 1592
RANDUEL Anatholie	ROSSIGNOL Philibert	25 02 1601
RASSON Bonaventure	BASSON Pierre	12 02 1596
RATHY Denise	AUBRIOT Jean	13 04 1614
Jeannette	BOICHU Barthélémy	16 04 1606
RATY Jeannette	ROSSIGNOL Jean	17 01 1595

Table alphabétique des mariages par épouses

Paroisse de CHOISEY

Epouse	Epoux	Date
ROBELET Claude	BOICHU Jean	07 05 1616
ROBERT Anne	MUGNIER Denis	13 09 1653
ROSSIGNOL Antoinette	BASSON Sébastien	22 11 1610
Antoinette	BOICHU Jean	13 11 1610
Barbe	BRUNET Philibert	19 01 1597
Marguerite	JUNIER Jean	11 02 1596
Marie	LAVRU Claude	01 07 1612
Marthe	BOICHU Philippe	30 01 1599
Marthe	RASSOMINS Jean	12 08 1607
ROUCHON Antoinette	ROSSIGNOL Renobert	1602
Claude	ROSSIGNOL Pierre	1602
ROUFFIER Catherine	ROSSIGNOL Claude	1598
ROUSSET Marguerite	DAMOR Toussaint	13 06 1610
ROY Françoise	AMYOT Jean	03 05 1611
Sébastienne	BRUNET Claude	25 11 1597
SENOSTEY Marthe	GARIN Philibert	06 11 1611
SENOTEY Anatolie	GUERIN Philippe	17 11 1591
SERNET Pernette	BRENIER François	22 02 1615
STENOTEY Jeanne	ANGONIN Claude ?	1597
TAROY Claude	BOICHU Barthélémy	08 06 1614
THEVENOT Claudette	PAIGET Sébastien	18 07 1610
Marcienne	BAUDARD Catherin	25 10 1600
VACHEZ Louise	MAILLARD Denis	05 08 1607
VAICHET Claude	DEBROYE X?	22 07 1603
VALOT ? Françoise	BOICHU Claude	20 04 1614
VANET Claudine	ROSSIGNOL Claude	06 06 1599
VARGAYT Jeanne	DORELAY Sébastien	12 06 1594
Marguerite	DORELAY Claude	12 06 1594
VAULCHIEZ Anne	BRENNET Balthazard	03 06 1608
VERGUET Jeanne	CORMIER Claude	27 12 1604
VERMOT Jeanne	ROSSIGNOL Claude	15 06 1613
VESMEL X	PAIGET Anathoile	09 1588
VIBELET Huguette	ROSSIGNEY Jacques	10 05 1594
VIGNOL Jeanne	DAMOR Claude	20 04 1610
VIRCHOT JANIN Perrenette	JUNNIER Philippe	05 02 1617
X Barbe	AUBRIOT Jacques	22 05 1605
Marguerite	GUERIN Philibert	25 11 1597
X? Antoinette	BASSON Pierre	28 01 1590
Barbe	BOICHOU Philippe	05 01 1591
Barbe	ROSSIGNER Louis	05 01 1591
Jeanne	BOICHU Millan	1598
Marcienne	AUBRYOT Claude	29 08 1593
Odette	DOIRELET Barthélémy	24 01 1592

Epouse	Epoux	Date
X? Perrenette	FOILLENOT Georges	20 04 1594

**TABLE ALPHABÉTIQUE
DES MARIAGES PAR ÉPOUX**

Table alphabétique des mariages par époux

Pairie de CHOISEY

Epoux	Epouse	Date
AMYOT Jean	ROY Françoise	03 05 1611
ANGONIN Claude ?	STENOTEY Jeanne	1597
Jean	CAILLET Anatolie	25 02 1601
Louis	PAIN Claudine	25 02 1601
AUBRIOT Jacques	X Barbe	22 05 1605
Jean	BASSON Antoinette	23 07 1596
Jean	RATHY Denise	13 04 1614
Millan	MOLLAY Millane	22 01 1617
AUBRYOT Claude	X? Marcienne	29 08 1593
BABICHOT X?	GRELLOY ? Denise	1598
BASSON Estienne	GALTIER Philiberte	20 06 1610
Etiennne	GUEILLET Claude	30 08 1598
Etiennne	GUERIN Catherine	17 01 1593
Etiennne	LANCELOT Claudine	18 09 1611
Etiennne	MENESTRET Barbe	10 02 1616
Girard	JOUSSERANIX X	08 08 1588
Pierre	RASSON Bonaventure	12 02 1596
Pierre	X? Antoinette	28 01 1590
Sébastien	ROSSIGNOL Antoinette	22 11 1610
BAUDARD Catherin	THEVENOT Marcienne	25 10 1600
BERGERE Anatoile	BRENIER Emilienne	29 06 1604
BERMIGAUD ? Antoine	GUERY Claudine	17 08 1610
BIETRY Balthazard	JUNOT Marguerite	30 09 1607
BOGAULD Aymé	LAILLARD Milande	22 05 1589
BOICHOU Philippe	X? Barbe	05 01 1591
BOICHU Antoine	CHARTENET Claude	25 02 1596
Barthélémy	DESOYS Barbe	18 02 1597
Barthélémy	NEY Elisabeth	19 07 1598
Barthélémy	RATHY Jeannette	16 04 1606
Barthélémy	TAROY Claude	08 06 1614
Claude	DORELET Claude	29 06 1610
Claude	GOU... Magdeleine	10 07 1611
Claude	VALOT ? Françoise	20 04 1614
Jean	BASSON Perrenette	05 07 1598
Jean	LAVRU Jeanne	19 02 1597
Jean	MENESTREY Sébastienne	12 08 1601
Jean	ROBELET Claude	07 05 1616
Jean	ROSSIGNOL Antoinette	13 11 1610
Millan	NYCOLIN Antoinette	19 04 1605
Philippe	X? Jeanne	1598
ROSSIGNOL	Marthe	30 01 1599
BONVILAIN Denis	MAGNAIRE Jeanne	17 04 1657
BOUGAUD Milland	LAVRU Claude	29 01 1617
BOUGAULT Emile	BOICHU Huguette	27 10 1652
BRENET Jacques	JANNERET Symonne	09 10 1616
Philibert	CORDIER Antoinette	02 08 1615
BRENIER Bonaventure	JANNERET Jeannette	09 10 1616
Claude	BORNET Anne	16 04 1606
Claude Etienn	MUNIER Simone	18 02 1659
François	SERNET Pernette	22 02 1615
BRENNET Balthazard	VAULCHIEZ Anne	03 06 1608

Epoux	Epouse	Date
BRENNET Bonaventure	PAIGET Jeanne	01 06 1608
BROICHER Germain	DUPORT Françoise	22 06 1602
BRUNET Claude	ROY Sébastienne	25 11 1597
Philibert	ROSSIGNOL Barbe	19 01 1597
BUSENOT Jean	GELIOT Antoinette	29 07 1614
CALLIER Jean	BRENIER Claudine	03 07 1657
CARABY Martin	PAGET Jeanne	29 09 1654
CARTAUD Claude	MAY Claudine	03 02 1654
Pierre	GAVET Anatolia	13 01 1654
CHALON Claude	COILLAU Alixe	25 02 1659
CHAUSSARD Jean	PAGET Jeanne	22 04 1659
CHRESTIN Jean	ABRY Philiberte	18 04 1655
CORME Claude	DOIRELET Anne	07 07 1593
CORMIER Claude	VERGUET Jeanne	27 12 1604
CORNIER Jean	JUNNIER Jeanne	05 06 1614
COUVREUX ? Anatolle	BORNIER ? Milane	07 07 1602
DAMAR Claude	BRENNET Marguerite	08 06 1604
DAME Claude	CORBEY Jeanne	04 10 1605
DAMOIR Etiennne	MELINET Marguerite	01 08 1600
DAMOR Claude	VIGNOL Jeanne	20 04 1610
Toussaint	ROUSSET Marguerite	13 06 1610
DE BROYE Anathoile	RAMBERT Anatolie	20 06 1604
DE-BROZAT François	RACLET X?	18 06 1600
DEBROYE X?	VAICHET Claude	22 07 1603
DEJOUJLY Claude	DORELET Sébastienne	12 09 1599
DESOYE Denis	QUARREY Jeanne	24 06 1613
Pierre	LYNEREMON Françoise	18 09 1607
DOIRELET Barthélémy	X? Odette	24 01 1592
DORELAY Claude	VARGAYT Marguerite	12 06 1594
Sébastien	VARGAYT Jeanne	12 06 1594
DORELET Barthélémy	ANGONIN Marguerite	13 02 1596
Barthélémy	BOUYERET Claude	06 10 1614
DOURIOT Claude	BRENNIER Denise	16 11 1614
DUPORT Claude	GERNIER Françoise	18 11 1603
FAVRAU ? Claude	PAILLET Marguerite	20 11 1610
FOILLENOT Georges	X? Perrenette	20 04 1594
GARCIN Philibert	BASSON Jeanne	22 02 1615
GARIN Philibert	SENOSTEY Marthe	06 11 1611

Table alphabétique des mariages par époux

Paroisse de CHOISEY

Epoux	Epouse	Date
GARNIER Blaise	PERRIER Philiberte	26 08 1653
GAUTHEROT Jean	GELOT Claudine	26 09 1658
GERMAIN Claude	CHEVALERE Anne	16 01 1657
GREILLON Balthazard	BIETRY Milane	18 08 1607
GRÉULLY Pierre	MORLIN Jeanne	22 11 1610
GRISSENET Balthazard	GREULLON Anne	09 05 1655
GRIVEAU Claude	BONGUELET Claudine	28 04 1654
GUERIN Etienne	LAURON Catherine	17 11 1591
Milan	LAVRU Marie	12 06 1596
Philibert	X Marguerite	25 11 1597
Philippe	SENOTEY Anatolie	17 11 1591
GUERRIN Jean	BASSON Antoinette	18 09 1594
HUGUENOT Blaise	BRENIER Sébastienne	08 06 1655
Sébastien	GELIOT Marguerite	15 02 1611
JAMAIS François	BOUGAULT Claudine	12 02 1658
François	DUCRET Aimée	08 02 1656
JOLY Symphonien	GRIVEAU Philiberte	28 04 1654
JORLIS (de) Claude	DAUBIGNEY Claude	25 11 1612
JUNIER Balthazard	CORDIER Anne	20 07 1609
Claude	LANGILE Claudine	22 10 1652
Denis	FOURNIER Simone	15 09 1614
Jean	BOUGAUD Anatholie	17 10 1604
Jean	ROSSIGNOL Marguerite	11 02 1596
Philibert	BASSON Marie	03 07 1605
Philibert	NYCOD Anatholie	24 05 1605
Pierre	JUNIER Marie	20 06 1609
Pierre	LAILLARD Anne	22 05 1589
JUNNIER Philippe	VIRCHOT JAN Perrenette	05 02 1617
LAURON Jacques	RADONEL Françoise	31 05 1592
Pierre	RANDONOL Marguerite	31 05 1592
LAVRU Claude	MOLLAY Claude	26 06 1612
Claude	ROSSIGNOL Marie	01 07 1612
Jean	LAVRU Odette	12 06 1596
Philibert	DORELET Pierrette	01 03 1615
LAVRUT Antoine	MAILLOTTE Barbe	16 09 1653
Pierre	MICHIEL Jeanne	13 07 1655
LAVRUY Denis	BOULGAUD Françoise	14 10 1601
LAVRY Antoine	BASSON Huguette	22 01 1602
LOIGEROT Guillaume	BESANÇON Marguerite	08 07 1659
MA Pierre	MONGIN Marguerite	06 10 1653
MAGNIEN Philippe	LAVRUT Marguerite	24 11 1654
MAILLARD Denis	VACHEZ Louise	05 08 1607
MAILLOTE Antoine	PILLET Antoinette	1597
MELENET Antoine	DAMOIR Claude	10 09 1602

Epoux	Epouse	Date
MIGET Claude	BOUGAULT Claudine	28 10 1653
MOLLAY Germain	PECAUD Catherine	18 11 1601
Milan	GALLOIS Odette	15 01 1606
Nicolas	BAUDART Françoise	28 06 1615
Nicolas	PILLOT Barbe	13 06 1599
Sébastien	GARDIEN Marguerite	20 07 1608
MUGNIER Denis	ROBERT Anne	13 09 1653
NAULLOT Jean	PESCHEUR Barbe	27 12 1604
NAULOT Jean	LAURON Philiberte	29 10 1589
NAULOT ? Antoine	CRAMMENT Anne	11 02 1599
NORMAND Claude	GRIMEAU Claudine	21 01 1653
OUDET Jacques	GAULTHER Marguerite	27 07 1659
PAIGET Anatholie	VESMEL X	09 1588
Claude	LAVRU Milane	18 11 1601
Etienne	GULDREY Elisabeth	16 09 1601
Jean	NOICHAUT ? Anatholie	04 07 1610
Sébastien	THEVENOT Claudette	18 07 1610
PAROBY Jacques	DAMOR Marguerite	30 09 1608
PAYET Jacques	LAURU ? Denise	20 06 1610
PE... François	CHAPPUIS Scholastique	15 06 1612
PETIT Claude	LAVRU ? Claude	13 11 1610
PILLOT Bonnaventure	BASSANT Denise	08 02 1613
Jean	BAUDARD Françoise	29 06 1603
Pierre	PESCHEUR Françoise	13 07 1608
POUPON Balthazard	PERRON Jeannette	11 06 1596
Pierre	BOICHU Antoinette	20 02 1616
POUVALET ? Michel	JOUSSERAN Aimée ?	20 06 1610
RASSONS ? Jean	ROSSIGNOL Marthe	12 08 1607
RATHY François	BONNET ? Bénigne	16 01 1601
Hugues	GUERIN Odette	1609
Hugues	LAUGEOT Marcienne	04 04 1617
Jean	DORELET Anne	11 06 1596
RICHARD Pierre	PAGET Claudine	08 01 1658
ROSSIGNER Louis	X? Barbe	05 01 1591
ROSSIGNEUX Claude	LANNI Marguerite	11 09 1588
Pierre	BOUGAULT Claudine	15 02 1656
ROSSIGNEY Jacques	VIBELET Huguette	10 05 1594
ROSSIGNIER Pierre	MILLANDE Boichou	11 01 1592
ROSSIGNOL Bonnaventure	GOUSSIER Jeanne	19 01 1614
Charles	BOICHU Anne	16 01 1596
Claude	BARNARD Françoise	24 08 1613
Claude	COULLON Marie	26 05 1596
Claude	LAMBERT Marie	28 09 1611
Claude	PARENOT Denise	23 05 1604
Claude	ROUFFIER Catherine	1598
Claude	VANET Claudine	06 06 1599

**TABLE ALPHABÉTIQUE
DES SÉPULTURES**

Table alphabétique des sépultures

Paroisse de CHOISEY

Nom	Prénom	Date
BASSON	Anatholia Catheri	25 11 1649
BOICHU	Françoise	08 06 1650
	Marguerite	22 08 1649
BOUGAULT	Etienne	20 09 1647
GUILLOBEULLE	Antoine	11 03 1647
SOLEIL	Jean François	05 03 1651

Nom	Prénom	Date
-----	--------	------

Nom	Prénom	Date
-----	--------	------

TABLE CHRONOLOGIQUE

DES ACTES

Table chronologique des actes

Paroisse de CHOISEY

	Date	Nom	Prénom	Père	Mère	Conjoint	Origine
x	08 08 1588	BASSON	Girard				
		JOUSSERAN	X	Jean			
x	11 09 1588	ROSSIGNEU	Claude	Claude			
		LANNI	Marguerit	Philippe			
x	09 1588	PAIGET	Anathoile				
		VESMEL	X	Bastien			
x	04 10 1588	X	X				
		PROZ	X	X			
x	22 05 1589	JUNIER	Pierre				
		LAILLARD	Anne				
x	22 05 1589	BOGAULD	Aymé				
		LAILLARD	Milande				
x	29 10 1589	NAULOT	Jean				
		LAURON	Philibert				
x	28 01 1590	BASSON	Pierre				
		X?	Antoinett				
x	05 01 1591	BOICHOU	Philippe				
		X?	Barbe				
x	05 01 1591	ROSSIGNER	Louis				
		X?	Barbe				
x	17 11 1591	GUERIN	Philippe				
		SENOTEY	Anatolie	Pierre			
x	17 11 1591	GUERIN	Etienne				
		LAURON	Catherine	+ Pierre			
x	11 01 1592	ROSSIGNIER	Pierre	Jacques			
		MILLANDE	Boichou				
x	24 01 1592	DOIRELET	Barthélem				
		X?	Odette				
x	31 05 1592	LAURON	Pierre				
		RANDONOL	Marguerit	Jean			
x	31 05 1592	LAURON	Jacques				
		RADONEL	Françoise				
o	23 10 1592	CHRISTIAN	Balthazar	Jean	DAMOIR	Anathoile	GEVRY
o	05 11 1592	MOLLARD	Milane	Michel	JUNIER	Claudine	
o	13 11 1592	CAILLET	Étienne	Gaspard	GILLOT	Guillaume	GEVRY
o	14 01 1593	JUNIER	Barbe	Claude	VAILLOLT	Milane	GEVRY
x	17 01 1593	BASSON	Étienne				
		GUERIN	Catherine				
o	24 01 1593	PROBY	Jacques	Jacques	COR...?	Thevenett	GEVRY
o	09 02 1593	PROZ	Antoinett	Claude	X	Marie	GEVRY
o	22 02 1593	TERNEL	Marthe	François	PAIGET	Thevenett	
o	08 03 1593	BRENIER	Milane	Jacques	THEVENOT	Françoise	GEVRY
o	13 03 1593	REGINALDI	Claude	Jacques	X	Claudia	GEVRY
o	14 03 1593	PAIGET	Milane	Milan	ROY	Claudia	GEVRY
o	04 04 1593	DAME	Sébastien	Jean	X	Antoinett	GEVRY
o	06 04 1593	PAIGET	Balthazar	Jean	X	Jeanne	GEVRY
o	24 06 1593	GRIOTI	Barbe	Gaspard	X	Claudine	GEVRY
o	26 06 1593	DAMOIR	Claude	Balthazar	X	Simone	GEVRY
x	07 07 1593	CORME	Claude				
		DOIRELET	Anne				
o	21 07 1593	MORGET	Antoinett	Sébastien	BRENIER	Guyotte	GEVRY
o	22 07 1593	VACHET	Jean	Gilles	CHAUSSON	Jeanne	GEVRY
o	21 08 1593	CHARRETON	Jeanne	Richard	MOLOY	Pierrette	GEVRY
o	25 08 1593	PAIGET	Catherine	Balthazar	DE BROYE	Claudine	GEVRY
x	29 08 1593	AUBRYOT	Claude				
		X?	Marcienne				
o	12 09 1593	FRONTENOY	Sébastien	X	LAVOLEY	Jeanne	GEVRY
x	20 04 1594	FOILLENOT	Georges				
		X?	Perrenett				
x	10 05 1594	ROSSIGNEY	Jacques				
		VIBELET	Huguette			+ DE CRAMENT Pierre	
x	12 06 1594	DORELAY	Claude				
		VARGAYT	Marguerit				
x	12 06 1594	DORELAY	Sébastien				
		VARGAYT	Jeanne				
x	18 09 1594	GUERRIN	Jean				
		BASSON	Antoinett				

Table chronologique des actes

Paroisse de CHOISEY

	Date	Nom	Prénom	Père	Mère	Conjoint	Origine
o	11 01 1595	DUPORT	Balthazar	Claude	X	Elizabeth	GEVRY
x	17 01 1595	ROSSIGNOL	Jean				
		RATY	Jeannette				
o	28 01 1595	BRENIER	Claude	Bonaventu	BREN...?	Barbe	GEVRY
o	28 03 1595	DAMOIR	Toussaint	Denis	X	X	GEVRY
o	28 03 1595	PROBY	Barbe	Jacques	X?	Thevenett	GEVRY
o	06 04 1595	VALOIS	Martin	Pierre	JUNIER	Marguerit	GEVRY
o	12 04 1595	MOLOY	Claude	Michel	JUNIER	Claudine	GEVRY
o	10 05 1595	LESCHENOLI	François	Jacques	MOUGIN ?	Antoinett	GEVRY
x	16 01 1596	ROSSIGNOL	Charles				
		BOICHU	Anne			+ MOUCHOT	Etienne
x	11 02 1596	JUNIER	Jean				
		ROSSIGNOL	Marguerit				
x	12 02 1596	BASSON	Pierre				
		RASSON	Bonaventu				
o	13 02 1596	CHAPPUIS	Sébastien	Etienne	REGNAUD	Marguerit	GEVRY
x	13 02 1596	DORELET	Barthélem				
		ANGONIN	Marguerit				
o	20 02 1596	PAIGET	Clauda	Jean	X	Jeanne	GEVRY
x	25 02 1596	BOICHU	Antoine				
		CHARTENET	Claude				
x	26 05 1596	ROSSIGNOL	Claude				
		COULLON	Marie				
x	11 06 1596	RATHY	Jean				
		DORELET	Anne				
x	11 06 1596	POUPON	Balthazar				
		PERRON	Jeannette				
x	12 06 1596	GUERIN	Milan				
		LAVRU	Marie				
x	12 06 1596	LAVRU	Jean				
		LAVRU	Odette				
x	23 07 1596	AUBRIOT	Jean				
		BASSON	Antoinett			+ GUERIN	Jean
x	19 01 1597	BRUNET	Philibert				
		ROSSIGNOL	Barbe				
x	18 02 1597	BOICHU	Barthélem				
		DESJOYS	Barbe				
x	19 02 1597	BOICHU	Jean				
		LAVRU	Jeanne				
x	25 11 1597	BRUNET	Claude				
		ROY	Sébastien			+ BOICHU	Renobert
x	25 11 1597	GUERIN	Philibert			+ BOICHU	Antoine
		X	Marguerit				
x	28 11 1597	ROSSIGNOL	Simon				
		PETIT	Claude				
x	1597	MAILLOTE	Antoine				
		PILLET	Antoinett			+ RO...	François
x	1597	ANGONIN	Claude ?				
		STENOTEY	Jeanne				
x	05 07 1598	BOICHU	Jean				
		BASSON	Perrenett				
x	19 07 1598	BOICHU	Barthélem				
		NEY	Elisabeth				
x	30 08 1598	BASSON	Etienne				
		GUEILLET	Claude				
x	1598	BOICHU	Millan			+ X?	Jean
		X?	Jeanne				
x	1598	ROSSIGNOL	Claude				
		ROUFFIER	Catherine				
x	1598	THALOMET ?	Philibert				
		BRONET ?	Barbe				
x	1598	BABICHOT	X?				
		GRELLOY ?	Denise				
x	30 01 1599	BOICHU	Philippe				
		ROSSIGNOL	Marthe				
x	11 02 1599	NAULOT ?	Antoine				
		CRAMMENT	Anne				
x	06 06 1599	ROSSIGNOL	Claude				
		VANET	Claudine				

Table chronologique des actes

Paroisse de CHOISEY

	Date	Nom	Prénom	Père	Mère	Conjoint	Origine
x	13 06 1599	MOLLAY	Nicolas				
		PILLOT	Barbe				
x	12 09 1599	DEJOULY	Claude				
		DORELET	Sébastien				
x	19 09 1599	VIENOT	Claude				
		DAMOR	Jeanne				
x	18 06 1600	DE BROZAT	François				
		RACLET	X?				
x	01 08 1600	DAMOIR	Etienne				
		MELENET	Marguerit				
x	15 10 1600	ROSSIGNOL	François	Milan			
		CLEMENS	Christoph	+ Bonnavent			
x	25 10 1600	BAUDARD	Catherin				
		THEVENOT	Marcienne				
x	16 01 1601	RATHY	François				
		BONNET ?	Bénigne				
x	25 02 1601	ROSSIGNOL	Philibert				
		RANDUEL	Anatholie				
x	25 02 1601	ANGONIN	Louis				
		PAIN	Claudine	+ Jean			
x	25 02 1601	ANGONIN	Jean				
		CAILLET	Anatolie	+ Vincent			
x	12 08 1601	BOICHU	Jean				
		MENESTREY	Sébastien	+ Germain			
x	16 09 1601	PAIGET	Étienne				
		GULDRY	Elisabeth				
x	14 10 1601	LAVRUY	Denis				
		BOULGAUD	Françoise				
x	18 11 1601	PAIGET	Claude				
		LAVRU	Milane				
x	18 11 1601	MOLLAY	Germain				
		PECAUD	Catherine				
x	22 01 1602	LAVRY	Antoine				
		BASSON	Huguette				
x	22 06 1602	BROICHER	Germain				
		DUPORT	Françoise				
x	07 07 1602	COUVREUX ?	Anatolie				
		BORNIER ?	Milane				
x	10 09 1602	MELENET	Antoine				
		DAMOIR	Claude	+ Antoine			
x	1602	ROSSIGNOL	Renobert				
		ROUCHON	Antoinett				
x	1602	ROSSIGNOL	Pierre				
		ROUCHON	Claude				
x	08 06 1603	SENOTEY	Philibert				
		BASSON	Elisabeth				
x	29 06 1603	PILLOT	Jean				
		BAUDARD	Françoise				
x	22 07 1603	DEBROYE	X?				
		VAICHET	Claude				
x	18 11 1603	DUPORT	Claude				
		GERNIER	Françoise				
x	23 05 1604	ROSSIGNOL	Claude				
		PARENOT	Denise				
x	08 06 1604	DAMAR	Claude				
		BRENNET	Marguerit				
x	20 06 1604	DE BROYE	Anathoile				
		RAMBERT	Anatolie				
x	29 06 1604	BERGERE	Anatoile				
		BRENIER	Émilienne				
x	17 10 1604	JUNIER	Jean				
		BOUGAUD	Anatholie	+ Jean			
x	27 12 1604	NAULLOT	Jean				
		PESCHEUR	Barbe	Pierre			
x	27 12 1604	CORMIER	Claude				
		VERGUET	Jeanne			+ DORELET	Sébastien
x	19 04 1605	BOICHU	Milan				
		NYCOLIN	Antoinett				

Table chronologique des actes

Paroisse de CHOISEY

	Date	Nom	Prénom	Père	Mère	Conjoint	Origine
x	22 05 1605	AUBRIOT	Jacques			+ BOICHU Sébastien	
		X	Barbe				
x	24 05 1605	JUNIER	Philibert				
		NYCOD	Anatholie	+ Jean			
x	03 07 1605	JUNIER	Philibert				
		BASSON	Marie				
x	04 10 1605	DAME	Claude				
		CORBAY	Jeanne	+ Antoine			
x	15 01 1606	MOLLAY	Milan				
		GALLOIS	Odette				
x	16 04 1606	BRENIER	Claude				
		BORNET	Anne				
x	16 04 1606	BOICHU	Barthéjém				
		RATHY	Jeannette				
x	05 11 1606	ROSSIGNOL	Jean				
		LAILLARD	Milande				
x	05 08 1607	MAILLARD	Denis				
		VACHEZ	Louise				
x	12 08 1607	RASSOMINS	Jean				
		ROSSIGNOL	Marthe				
x	18 08 1607	GREILLON	Balthazar				
		BIETRY	Milane				
x	18 09 1607	DESOYE	Pierre	+ Jacques			
		LYNEREMON	Françoise	Georges			
x	30 09 1607	BIETRY	Balthazar				
		JUNOT	Marguerit	+ Claude			
x	16 10 1607	ROSSIGNOL	Philibert				
		BIETRY	Barbe				
x	01 06 1608	BRENNET	Bonaventu				
		PAIGET	Jeanne	+ Philibert			
x	03 06 1608	BRENNET	Balthazar				
		VAULCHIEZ	Anne				
x	13 07 1608	PILLOT	Pierre				
		PESCHEUR	Françoise				
x	20 07 1608	MOLLAY	Sébastien	Pierre			
		GARDIEN	Marguerit	Jacques			
x	30 09 1608	PAROBY	Jacques				
		DAMOR	Marguerit				
x	20 06 1609	JUNIER	Pierre				
		JUNIER	Marie				
x	20 07 1609	VYOTY	Jacques				
		MOLLAY	Anne				
x	20 07 1609	JUNIER	Balthazar				
		CORDIER	Anne				
x	1609	RATHY	Hugues				
		GUERIN	Odette				
x	1609	ROSSIGNOL	Renobert				
		MOLLAY	Philibert				
x	20 04 1610	DAMOR	Claude				
		VIGNOL	Jeanne	+ Antoine			
x	13 06 1610	DAMOR	Toussaint				
		ROUSSET	Marguerit				
x	20 06 1610	PAYET	Jacques	Anatoile			
		LAURU ?	Denise	François			
x	20 06 1610	BASSON	Estienne				
		GALTIER	Philibert	+ Guillaume			
x	20 06 1610	POUTALET ?	Michel				GEVRY
		JOUSSERAN	Aimée ?	+ Denys			
x	29 06 1610	BOICHU	Claude	Jacques			
		DORELET	Claude				
x	04 07 1610	PAIGET	Jean				
		NOICHAUT ?	Anatholie				
x	18 07 1610	PAIGET	Sébastien				
		THEVENOT	Claudette				
x	17 08 1610	BERMIGAUD	Antoine				
		GUERY	Claudine				
x	13 11 1610	PETIT	Claude				
		LAVRU ?	Claude				

Table chronologique des actes

Paroisse de CHOISEY

	Date	Nom	Prénom	Père	Mère	Conjoint	Origine
x	13 11 1610	BOICHU	Jean				
		ROSSIGNOL	Antoinett				
x	20 11 1610	FAVRAU ?	Claude				
		PAILLET	Marguerit				
x	22 11 1610	GREULLY	Pierre				
		MORLIN	Jeanne			+ CHAPELOTTE Emiland	
x	22 11 1610	BASSON	Sébastien				
		ROSSIGNOL	Antoinett				
x	15 02 1611	HUGUENOT	Sébastien				
		GELIOT	Marguerit	+ François			
x	03 05 1611	AMYOT	Jean				
		ROY	Françoise	Pierre			
x	05 06 1611	SENOSTEY	Jean				
		BOICHU	Claude	Renobert			
x	10 07 1611	BOICHU	Claude	Philippe			
		GOU...	Magdelein	Antoine			
x	18 09 1611	BASSON	Etienne				
		LANCELOT	Claudine				BELMONT
x	28 09 1611	ROSSIGNOL	Claude				
		LAMBERT	Marie				LOMBARD
x	06 11 1611	GARIN	Philibert				
		SENOSTEY	Marthe				
x	15 06 1612	PE...	François				
		CHAPPUIS	Scholasti				
x	26 06 1612	LAVRU	Claude				
		MOLLAY	Claude				
x	01 07 1612	LAVRU	Claude				
		ROSSIGNOL	Marie				CHOISEY
x	26 08 1612	ROSSIGNOL	Hugues				
		GAILLARD	Etiennett	+ Jean			ORNANS
x	25 11 1612	JORLIS (de)	Claude				
		DAUBIGNEY	Claude				
x	08 02 1613	PILLOT	Bonnavent				
		BASSANT	Denise	+ Pierre			
x	15 06 1613	ROSSIGNOL	Claude				
		VERMOT	Jeanne				MORTEAU
x	24 06 1613	DESROYE	Denis				
		QUARREY	Jeanne				PONTARLIER
x	24 08 1613	ROSSIGNOL	Claude			+ BOUGAUD Philippe	
		BARNARD	Françoise	+ Jean			
x	19 01 1614	ROSSIGNOL	Bonnavent				
		GOUSSIER	Jeanne	Claude			BIARNE
x	03 02 1614	ROSSIGNOL	Pierre	Charles			
		BOUGAUD	Claude	Denys			DAMPARIS
x	13 04 1614	AUBRIOT	Jean				
		RATHY	Denise				
x	20 04 1614	BOICHU	Claude				
		VALOT ?	Françoise				
x	05 06 1614	CORNIER	Jean				
		JUNNIER	Jeanne	+ Claude			
x	08 06 1614	BOICHU	Barthélem				
		TAROY	Claude			+ FARRY	Catherin
x	29 07 1614	BUSENOT	Jean				FRONTENAY
		GELIOT	Antoinett				
x	15 09 1614	JUNIER	Denis	Balthazar			
		FOURNIER	Simone	Denis			
x	06 10 1614	DORELET	Barthélem				
		BOUYERET	Claude			+ TAROY	Catherin
x	16 11 1614	DOURIOT	Claude				FRONTENAY SAINT-SYMPHO
		BRENNIER	Denise				
x	22 02 1615	GARCIN	Philibert				
		BASSON	Jeanne				
x	22 02 1615	BRENIER	François				
		SERNET	Pernette				
x	01 03 1615	LAVRU	Philibert	Pierre			
		DORELET	Pierrette				
x	28 06 1615	MOLLAY	Nicolas				
		BAUDART	Françoise				

Table chronologique des actes

Paroisse de CHOISEY

	Date	Nom	Prénom	Père	Mère	Conjoint	Origine
x	02 08 1615	BRENET	Philibert				
		CORDIER	Antoinett				
x	10 02 1616	BASSON	Etienne				
		MENESTRET	Barbe				
x	20 02 1616	POUPON	Pierre				
		BOICHU	Antoinett				
x	07 05 1616	BOICHU	Jean				
		ROBELET	Claude				
x	09 10 1616	BRENIER	Bonaventu				
		JANNERET	Jeannette				
x	09 10 1616	BRENET	Jacques				
		JANNERET	Symonne				
x	15 11 1616	SENOSTEY	Philibert				
		BOULGAUD	Claudine	Claude			
x	22 01 1617	TARROUT	Anathoile				
		GALLOT	Catherine				
x	22 01 1617	AUBRIOT	Millan				
		MOLLAY	Millane				
x	29 01 1617	BOUGAUD	Milland				
		LAVRU	Claude				
x	05 02 1617	SENOSTEY	Jean				
		MICHOT	Antoinett				
x	05 02 1617	JUNNIER	Philippe				
		VIRCHOT JAN	Perrenett				
x	04 04 1617	RATHY	Hugues				CRANÇOT
		LAUGEOT	Marcienne				LOMBARD
o	24 12 1617	LAVRU	Claudia	Claude	ROSSIGNOL	Marie	
o	26 12 1617	JEUSNIE	Catherine	Philippe	JEUSNIN	Pernette	
o	08 01 1618	BRENIER	Claude	Bonaventu	BOBANT	Antoinett	
o	08 01 1618	BRENIER	Anatoile	Bonaventu	BOBANT	Antoinett	
o	30 01 1618	BROYE(de)	Jean	Jacques	F...?	Antoinett	
o	31 01 1618	PAGET	Claude	Sébastien	THEVENIOT	Clauda	
o	15 02 1618	BROYE(de)	Marguerit	Anatole	RAMBERT	Anatolia	
o	22 02 1618	BERGIERE	Claude	Anatole	BRENIER	Clauda	
o	24 02 1618	NAULOT	Anatolia	Antoine	CRAMANT	Anne	
o	22 03 1618	ROUSSAUD	Balthazar	Théobald	VALOIS	Clauda	
o	28 03 1618	LAVRU	Antoine	Claude	MOLARD	Clauda	
o	30 03 1618	PAGET	Charlotte	Balthazar	BALET	X?	
o	31 03 1618	LAVRU	Claudia	Simon	X?	Jeanne	
o	31 03 1618	BOUGAU	Sébastien	Claude	BERNARD	Françoise	
o	14 04 1618	ROSSIGNOL	Etiennett	Claude	CAM...?	Marie	
o	14 04 1618	BOICHU	Jean	Jean	ROBELET	Clauda	
o	16 04 1618	BIETRY	Barbe	Balthazar	JEU...?	Marguerit	
o	16 04 1618	THEVENIOT	X?	Emile	PAGET	Clauda	
o	19 04 1618	SENOTE	Jeanne	Jean	MICHOU	Antoinett	
o	01 05 1618	COURNIER	X?	Jean	JEUSNIER	Jeanne	
o	15 05 1618	BOICHU	Jacques	Emile	NICOLAY	Antoinett	
o	15 05 1618	BASSON	Jean	Étienne	MENESTRIER	Barbe	
o	16 05 1618	MOLET	Marguerit	Sébastien	COLINET	Marguerit	
o	24 06 1618	MAILLOTTE	Jeanne	Antoine	BASSON	Clauda	
o	25 06 1618	POUPON	Hugues	Yves	GORRY	Anne	
o	27 06 1618	SENOTEY	Pierre	Pierre	BOICHU	Françoise	
o	08 07 1618	DAME	Anne Fran	Claude	COURBE ?	Jeanne	
o	22 07 1618	VALOIS	Théoblad	Pierre	ROUSSOT	Marguerit	
o	28 07 1618	GURRI	Sulpice	Pierre	COURNIE	Antoinett	
o	04 08 1618	MOLARD	Claudia	Denis	VOSCHEY	Louise	
o	07 08 1618	FOILLENOT	Anne	Simon	RATY	Catherine	
o	20 08 1618	ANGONIN	Léonard	Louis	X	Clauda	
o	11 09 1618	DAMOUR	Jean	Toussaint	X	Marguerit	
o	15 09 1618	BASSON	Étienne	Jean	ROSSIGNOL	Marthe	
o	23 09 1618	PILLOT	Etienne	Pierre	PESCHEUR	Françoise	
o	02 10 1618	BROUCARD	Anne	Germain	DUPORT	Françoise	
o	05 10 1618	THEVENOT	Sébastien	Pierre	ROBELIN	Jeanne	
o	16 10 1618	GELIOT	Sébastien	Balthazar	DUPONT	Antoinett	
o	19 10 1618	JEUSNIE	Barbe	Pierre	JEUS...?	Marie	
o	20 10 1618	BRENIER	Denis	Claude	BONNOT	Anne	
o	06 11 1618	ROSSIGNOL	Pierrette	Jean	LAILLARD	Milane	

Table chronologique des actes

Paroisse de CHOISEY

	Date	Nom	Prénom	Père	Mère	Conjoint	Origine
o	11 11	1618	SENOTÉY	Jean	Philibert	POCHET	Clauda
o	11 11	1618	ROSSIGNOL	Jean	Pierre	BOUGAUD	Claudine
o	11 11	1618	LAVRU	Catherine	Anatole	BASSON	Huguette
o	09 01	1619	BRENIER	Claude	Jean	THEVENIOT	Denise
o	11 01	1619	ESCAILLE	Jean	Claude	DE BROYE	Milande
o	16 01	1619	ROSSIGNOL	X ?	Jacques	BOICHU	Anatolia
o	17 01	1619	BOICHU	Antoinett	Claude	GONTIER	Madeleine
o	18 01	1619	DIJOU	Anne	Claude	DAUBIGNEY	Claudine
o	20 01	1619	JEUSNIER	Hugues	Philibert	BELIN	Clauda
o	22 01	1619	VIOT	Claudia	Jacques	MOLARD	Anne
o	02 02	1619	ROSSIGNOL	Jean	Philibert	BELIN	Anatolia
o	02 02	1619	ROSSIGNOL	Emilande	Philibert	BELIN	Anatolia
o	22 02	1619	RATY	Claudia	Hugues	LARGE ?	Marciane
o	08 03	1619	ROSSIGNOL	Anne	Hugues	GAILLARD	Etiennett
o	09 03	1619	ANGONNIN	Jean	Jean	X	Antoinett
o	30 03	1619	BRENIER	Jacques	Bonaventu	BOBAN	Antoinett
o	02 05	1619	POILLOT	Claude	+ Claude	MOLAY	Claudia
o	06 05	1619	TARONT	Philibert	Anatole	GAILLARD	Catherine
o	25 05	1619	LAVRU	Philibert	Emilan	JEUSNIER	Agathe
o	31 05	1619	POUPON	Claudia	Pierre	BOICHU	Antoinett
o	01 06	1619	D'AMOUR	Sébastien	Claude	VIGNIOT	Jeanne
o	18 06	1619	NAULOT	Claude	Jean	PESCHEUR	Barbe
o	03 08	1619	VATEL	Charlotte	Othon Pie	GAY	Françoise
o	27 09	1619	LAVRU	Claude	Philibert	DORELAY	Pierrette
o	13 10	1619	SENOTÉY	Charlotte	Jean	MICHOU	Antoinett
o	27 10	1619	LAVRU	Claude	Claude	ROSSIGNOL	Marie
o	05 11	1619	BOICHU	François	Jean	ROSSIGNOL	Antoinett
o	26 11	1619	ROSSIGNOL	Claudia	Claude	LAMBERT	Marie
o	26 11	1619	MOUGIN	Claude	Anatole	X ?	Emilienne
o	29 11	1619	ROSSIGNOL	Henriette	François	BOICHU	Jeanne
o	03 12	1619	DAME	Jeanne	Claude	CAILET	X?
o	16 12	1619	GOUBAU	Antoinett	Emile	ROSSIGNOL	Barbe
o	31 12	1619	BASSON	Françoise	Sébastien	ROSSIGNOL	Antoinett
o	12 01	1620	THEVENIOT	André	Emile	PAGET	Claudia
o	22 01	1620	MOLAY	Etienne	Germain	X?	X?
o	25 01	1620	BOICHU	Jean	Jean	FROISSARD	Anne
o	15 02	1620	BOICHU	Marguerit	Philibert	BASSON	Marie
o	07 03	1620	THEVENIOT	Jacques	Pierre	ROBELIN	Jeanne
o	07 03	1620	BOICHU	Jeanne	Philibert	BOICHU	Elisabeth
o	21 03	1620	ROSSIGNOL	Catherine	Hugues	GAILLARD	Etiennett
o	24 03	1620	GUERIN	Claude	Jean	BASSON	Anne
o	26 03	1620	PAGET	Emilienne	Balthazar	BALET	Claude
o	04 04	1620	REVOY	Claudia	François	BOICHU	Antoinett
o	10 04	1620	POUPON	Claude	Yves	BOREY	Anne
o	10 04	1620	ANGONIN	Claude	Claude	SENOTÉY	Claudine
o	12 04	1620	TERRUEL	Emilienne	François	BELLOT	Jeanne
o	07 05	1620	SENOTÉY	Anatole	Philibert	COUBOT	Claudia
o	11 06	1620	ANGONIN	Anne ?	Jean	CAILLOZ	Antoinett
o	29 06	1620	MOLAY	Léger	Emilan	BREULLARD	Anatolia
o	08 07	1620	ROSSIGNOL	Françoise	Emilan	LAVRU	Marie
o	09 07	1620	JUNIER	Antoine	Antoine	GUERIN	Anatolia
o	04 08	1620	RATY	Anne	Hugues	LARGEOT	Marciane
o	08 08	1620	BRENIER	Huguette	Bonaventu	BOBAN	Antoinett
o	06 09	1620	SENOTÉY	Sulpice	Pierre	BOICHU	Françoise
o	08 09	1620	VICHOT	Marie	Jean	VAUCHARDE	Catherine
o	13 09	1620	AUBRIOT	Jeanne	Jean	RATY	X?
o	14 09	1620	POUPON	Emilienne	Pierre	BOICHU	Antoinett
o	20 09	1620	LAVRU	Jacques	Emile	JEUSNIER	Agathe
o	21 09	1620	JEUSNIER	Jeanne	Jean	GUERIN	Claudine
o	07 10	1620	BRENIER	Pernette	Claude	BOUDARD	Jeanne
o	13 10	1620	DIJOU	Jeanne	Jean	BOICHU	Denise
o	14 10	1620	BASSON	Claude	Jean	ROSSIGNIER	Marthe
o	25 10	1620	JEUSNIER	François	Nicolas	GUERIN	Pierrette
o	06 11	1620	GUERIN	Denis	Nicolas	BRUNET	Jeanne
o	07 11	1620	PAGET	Emilienne	Nicolas	LAVRU	Denise
o	24 11	1620	LAVRU	Claude	Balthazar	BOICHU	Claudia
o	25 11	1620	BERNARD	Jean Loui	+ Jean Anto	DE CHASSAI	X?
o	03 12	1620	MONNIN	Claude	Jean	LALIARD	Emilienne

	Date	Nom	Prénom	Père	Mère	Conjoint	Origine
o	12 12 1620	FOILLENOT	Antoinett	Simon	RATY	Catherine	
o	13 12 1620	BIETRY	Marguerit	Balthazar	JERNAD ?	Marguerit	
o	14 12 1620	LAVRU	Denise	Claude	LAVRU	Marguerit	
o	28 01 1621	ROSSIGNEU	François	Jacques	BOICHU	Anatolia	
o	04 02 1621	GUERY	Anne	Nicolas	BOICHU	Christoph	
o	06 02 1621	MAILLOTTE	Françoise	Antoine	BASSON	Claudia	
o	08 02 1621	DAMOUR	Françoise	Toussaint	ROUSSOT	Marguerit	
o	13 02 1621	BASSON	Françoise	Etienne	LURON	Barbe	
o	23 02 1621	LAILLARD	Etienne	Philibert	BOICHU	Clauda	
o	23 02 1621	ROSSIGNOL	Sébastien	François	BOICHU	Jeanne	
o	24 02 1621	BOICHU	Claude Fr	Jean	FROISSARD	Anne	
o	26 02 1621	BOICHU	Jacques	Claude	DORELAY	Claudia	
o	07 03 1621	VIOZ	Jean	Jacques	MOLAY	Anne	
o	31 03 1621	LARQUET	Henriette	Jacques	X?	Reine ?	
o	12 04 1621	BRENIER	Claudia	Philibert	THEVENIOT	Claire	
o	26 05 1621	ROSSIGNOL	Emile	Pierre	GOUBAUD	Claudine	
o	30 05 1621	SENOTEY	Claude	Jean	MICHOU	Antoinett	
o	31 05 1621	SEMIOT	Claudia	Humbert	HUGOT	Antoinett	
o	19 06 1621	BASSON	François	Claude	ROSSIGNOL	Clauda	
o	20 06 1621	LANTERNIER	Claudia	Claude	DE BROYE	Jeanne	
o	23 06 1621	PAGET	Jeanne	Balthazar	DALEY	Claudia	
o	28 07 1621	BIETRIX	Sébastien	Balthazar	X?	Marguerit	
o	03 08 1621	BOUGAUD	Philibert	Fiacre	ROSSIGNOL	Antoinett	
o	19 08 1621	ROSSIGNOL	Claude	Bonaventu	DOUSSIET	Jeanne	
o	31 08 1621	GOUBAUD	Jeanne	Emilan	ROSSIGNOL	Barbe	
o	03 09 1621	LAVRU	Marthe	Claude	ROSSIGNOL	Marie	
o	18 10 1621	JEUSNIER	Nicolas	Nicolas	GARIN	Pierrette	
o	21 10 1621	TARRONT	Marguerit	Anatole	GAILLARD	Catherine	
o	03 11 1621	MAILLARD	Pernette	Denis	GELIOT	Louise	
o	10 11 1621	DIJOU	Etienne	Jean	BOICHU	Denise	
o	10 11 1621	MOLAY	Françoise	Nicolas	BODARD	Françoise	
o	11 11 1621	BASSON	Pierre	Jean	ROSSIGNOL	Marthe	
o	13 11 1621	LAVRU	Marguerit	Philibert	DORELAY	Pierrette	
o	14 11 1621	LAVRU	Jeanne	Anatole	PILLOT	Agathe	
o	21 11 1621	BOICHU	Marie	Philibert	BASSON	Marie	
o	17 12 1621	GOUBAUD	Claude	Claude	BERNARD	Françoise	
o	17 01 1622	JEUSNIER	Jean Clau	Balthazar	BASSON	Anne	
o	11 02 1622	GARIN	Jeanne	Jean	BASSON	Anne	
o	12 02 1622	LAVRU	Claudia	Etienne	ROSSIGNOL	Philibert	
o	21 02 1622	ROSIGNEUX	Antoinett	Philibert	RANDUET	Anatolia	
o	25 02 1622	BRENIER	Pierrette	Bonaventu	BOBAN	Antoinett	
o	07 03 1622	GELIOTTE	Marguerit	Balthazar	X?	Antoinett	
o	09 03 1622	SOURET	Marguerit	Julien	GIRARD	Françoise	
o	19 03 1622	BOICHU	Madeleine	Jean	ROSSIGNOL	Antoinett	
o	20 03 1622	BASSON	Jean	Sébastien	ROSSIGNOL	Antoinett	
o	08 04 1622	SENOTEY	Etienne	Philibert	COURNOT	Claudia	
o	10 04 1622	THEVENIOT	Jacques	Jean	PAGET	Anatolia	
o	06 05 1622	CAILLET	Claude	Etienne	NIEF	Sébastien	
o	07 05 1622	X?	Claudia	Pierre	X?	Marguerit	
o	14 06 1622	PAGET	Antoine	Sébastien	THEVENIOT	Clauda	
o	16 06 1622	LAVRU	François	Emilan	JEUSNIER	Agathe	
o	09 07 1622	POUPON	Anne	Yves	BORE	Anne	
o	13 07 1622	GARIN	Claudia	Nicolas	ROSSIGNOL	Jeanne	
o	20 07 1622	BRENIER	Sébastien	Claude	BONNOT	Anne	
o	06 09 1622	BRENIER	Claude	Philibert	THEVENIOT	Claire	
o	11 09 1622	GUERY	Guillemet	Nicolas	BOICHU	Christoph	
o	14 10 1622	BAILLOT	Denis	Renaud	MOLAY	Odette	
o	11 11 1622	LAVRU	Claudia	Balthazar	BOICHU	Claudine	
o	14 11 1622	LANGILLE	Claudia	Jean	VAUCHIER	Marguerit	
o	01 12 1622	POUPON	Barbe	Pierre	BOICHU	Antoinett	
o	16 12 1622	BOICHU	Philibert	Claude	LAILLARD	Anne	
o	17 12 1622	BARBIER	Anatole	Anatole	DE LESPINE	Clauda	
o	18 12 1622	LAVRU	Claude An	Hugues	MOLAY	Antoinett	
o	20 01 1623	THEVENIOT	Jeanne	Pierre	ROBELIN	Je...?	
o	31 01 1623	AUBRIOT	Simon	Emilan	MOLAY	Emilienne	
o	15 02 1623	BOICHU	Anne	François	LAVRU	Antoinett	
o	18 02 1623	MOREL	Jeanne	Antoine	RENARD	Antoinett	
o	18 02 1623	MOREL	Antoinett	Antoine	RENARD	Antoinett	

	Date	Nom	Prénom	Père	Mère	Conjoint	Origine
o	26 02	1623	MARTIN	Anne	Jean	X?	Jeanne
o	03 03	1623	THEVENIOT	Huguette	Emilien	PAGET	Clauda
o	04 03	1623	GUERY	Barbe	Pierre	COURNIER	Antoinett
o	02 04	1623	ROSSIGNOL	Etiennett	Emilien	LAVRU	Marie
o	08 04	1623	DAMOUR	Elisabeth	Toussaint	X?	Marguerit
o	20 04	1623	PAGET	Claudia	Balthazar	BOICHU	Claudia
o	22 04	1623	ROSSIGNOL	Anne	Hugues	X	Etiennett
o	30 04	1623	PAGET	Marguerit	Nicolas	LAVRU	Denise
o	04 05	1623	SENOTEY	Jean	Pierre	BOICHU	Françoise
o	04 05	1623	ROSSIGNOL	Philibert	Jacques	BOICHU	Anatolia
o	08 05	1623	MOLAY	Jeanne	Nicolas	X?	X?
o	11 05	1623	SENOTEY	Marguerit	Jean	MICHOU	Antoinett
o	11 05	1623	SENOTEY	Jeanne	Jean	MICHOU	Antoinett
o	20 05	1623	ROSSIGNOL	Catherine	Pierre	GOUBAUD	Claudine
o	01 06	1623	GRENILLON	Jean Bapt	Etienne	MICHAULT	Clauda
o	03 07	1623	ROSSIGNOL	Jacques	Jean	X?	Françoise
o	15 07	1623	MICHOU	Claude	Jean	MAIRET	Alix
o	27 07	1623	COURNIER	Antoinett	Jean	JEUSNIER	Jeanne
o	08 09	1623	CAILLET	Huguette	Etienne	NYEF	Sébastien
o	23 09	1623	POUPON	Philibert	Yves	X?	Anne
o	24 09	1623	RATY	Jean	Hugues	LARGEOT	Martiane
o	30 09	1623	ROUSSOT	Claudia	Simon	PAGET	Catherine
o	04 10	1623	GARIN	Françoise	Jean	BASSON	Anne
o	11 10	1623	VIOT	Claude	Jacques	MOLARD	Anne
o	12 10	1623	LAILLARD	Jean	Philibert	BOICHU	Clauda
o	18 10	1623	LAVRU	Pierre	Hugues	MOLAY	Antoinett
o	18 10	1623	GELIOTTE	Jean	Balthazar	DUPON	Antoinett
o	20 10	1623	LAVRU	Jean	Philibert	DORELAY	Pierrette
o	17 12	1623	GAIDOT	Denise	Jacques	ROSSIGNOL	Claudia
o	03 01	1624	LAPVRU	François	Claude	ROSSIGNOL	Marie
o	09 01	1624	LAVRU	Claude	Jacques	GAIDOT	Anne
o	14 01	1624	JEUSNIER	Anatolia	Jean	GARIN	Claudia
o	17 01	1624	BOICHU	François	Philibert	BASSON	Marie
o	22 01	1624	BOICHU	Nicolas	Claude	DORELEY	Claudia
o	26 02	1624	PASTEUR	Nicolas	Simon	VERMOT	Pernette
o	10 03	1624	GUERY	Anne	Nicolas	BOICHU	Christoph
o	11 03	1624	NAULOT	Catherine	Anatole	GARIN	Marthe
o	15 03	1624	MOREL	Jeanne	Antoine	RENARD	Antoinett
o	17 03	1624	MARTIN	Claude	Jean	BOICHU	Jeanne
o	18 03	1624	BRENIER	Philibert	Philibert	THEVENIOT	Claire
o	23 03	1624	LANGILLE	Denis	Jean	VAUCHIER	Marguerit
o	24 03	1624	POUPON	Anatholia	Pierre	BOICHU	Antoinett
o	24 03	1624	BAUDARD	Désirée	Jean	VALOT	Henriette
o	24 03	1624	THEVENOT	Anne	Jean	PAGET	Anatolia
o	31 03	1624	THEVENOT	Marguerit	Jacques	PAGET	Emilienne
o	08 05	1624	BRENIER	Nicolas	Claude	BONNOT	Anne
o	10 05	1624	PAGET	Claude	Claude	BRENIER	Sébastien
o	08 06	1624	BASSON	Anatole	Etienne	LURON	Barbe
o	23 06	1624	BASSON	Antoine	Jean	X?	X?
o	09 07	1624	BAUBUCHOT	Antoine	Antoine	BAUBUCHOT	Pernette
o	14 07	1624	HUGOT	Émile	Claude	GRISSAUT	Anne
o	23 08	1624	ROSSIGNOL	François	Hugues	GAILLARD	Etiennett
o	23 08	1624	TARRON	Pierre	Anatole	GAILLARD	Catherine
o	25 08	1624	BARLIER	Antoine	Anatole	DE LESPINE	Claudia
o	27 08	1624	LAVRU	Tienette	Balthazar	BOICHU	Claudine
o	30 08	1624	BRENIER	Jeanne Ni	Denis	GRENILLON	Jeanne
o	05 09	1624	RATY	Antoine	Léonard	LAVRU	Françoise
o	19 09	1624	D'AMOUR	Guillaume	Claude	POILLOT	Jeanne
o	20 09	1624	GRENILLON	Claude	Etienne	MICHAULD	Claudia
o	08 10	1624	PILLOT	Claudia	Claude	LAVRU	Clauda
o	10 10	1624	THEVENIOT	Denise	Emilien	PAGET	Claudia
o	15 10	1624	GARIN	Pierrette	Antoine	LAVRU	Marthe
o	16 10	1624	SENOTEY	François	Jean	MICHOU	Antoinett
o	28 10	1624	ROSSIGNOL	Jeanne	Jean	LAPVRU	Françoise
o	06 11	1624	JEUSNIER	Nicolas	Balthazar	BASSON	Anne
o	21 11	1624	GOUBAUD	Claude	Emilien	ROSSIGNOL	Barbe
o	21 11	1624	MICHOU	Claude	Claude	HYDON	Julienne
o	24 11	1624	DIJOUX	Barbe	Jean	BOICHU	Denise

	Date	Nom	Prénom	Père	Mère	Conjoint	Origine
o	28 11 1624	LAILLARD	Claude	Philibert	BOICHU	Claudia	
o	20 12 1624	BOICHU	Jeanne	Claude	DORELAY	Marie	
o	22 12 1624	ROSSIGNOL	Claudia	Jean	LAILLARD	Emilienne	
o	22 12 1624	BOICHU	Charles	Claude	LAILLARD	Anne	
o	22 12 1624	FOILLENOT	Anatholia	Simon	RATY	Catherine	
o	25 12 1624	BOICHU	Marie	François	LAVRU	Antoinett	
o	02 01 1625	JEUSNIER	Claude	Pierre	X?	Marie	
o	07 01 1625	NAULOT	Antoinett	Anatole	GAIRIN	Marthe	
o	14 01 1625	PAIGET	Jean	Sébastien	THEVENIOT	Claudia	
o	14 01 1625	PAIGET	Claude	Pierre	COUTOT	Huguette	
o	24 01 1625	LAVRU	Claudia	Antoine	DUSILLET	Claudia	
o	27 01 1625	PROBY	Denise	Jean	DEBROYE	Claudia	
o	28 01 1625	X?	Marguerit	Claude	LA PELOTTE	Claudia	
o	02 02 1625	POUPON	Pierre	Yves	BORY	Anne	
o	22 02 1625	SENOTEY	Pierrette	Philibert	BOICHU	Jeanne	
o	08 03 1625	ANGONNIN	Jean	Claude	VAUCHARD	Guillemet	
o	25 03 1625	LAVRU	Jean	Emile	JUNIER	Huguette	
o	29 03 1625	LAVRU	François	Etienne	ROSSIGNOL	Philibert	
o	02 04 1625	BOUGAUD	Anne	Fiacre	ROSSIGNOL	Antoinett	
o	30 04 1625	ROSSIGNOL	Marie	Bonaventu	DOUSSIET	Jeanne	
o	07 06 1625	GARIN	François	Denis	NAULOT	Antoinett	
o	26 07 1625	THEVENIOT	Guillaume	Pierre	ROBELIN	X?	
o	01 08 1625	BASSON	Pierrette	Jean	VEUILLEY	Antoinett	
o	08 08 1625	ROSSIGNOL	Anne	Pierre	BRUNET	Anne	
o	13 08 1625	BOICHU	Jean	Claude	DORRELAY	Clauda	
o	13 08 1625	BOICHU	Pierrette	Claude	DORRELAY	Clauda	
o	16 08 1625	JEUSNIER	Jean	Antoine	GIRARD	Barbe	
o	25 08 1625	ROSSIGNOL	Jeanne	Philibert	X?	Anatholia	
o	27 08 1625	LAVRU	Sulpice	Balthazar	BOICHU	Claudine	
o	29 08 1625	PILLOT	Jean Phil	Pierre	GAIRIN	Catherine	
o	14 09 1625	BASSON	Balthazar	Claude	LAVRU	Emilienne	
o	22 09 1625	ROSSIGNOL	Etienne	Emilien	LAVRU	Marie	
o	02 10 1625	MARTIN	Anatholia	Jean	BOICHU	Jeanne	
o	04 10 1625	ROSSIGNOL	Denise	François	BOICHU	Etiennett	
o	08 10 1625	GARIN	Guillemet	Nicolas	ROSSIGNOL	Jeanne	
o	10 10 1625	ROSSIGNOL	Françoise	Pierre	GOUBAUD	Claudine	
o	15 10 1625	COURNIER	Claudine	Henri	LEFILS	Denise	
o	31 10 1625	MICHOU	Claudia	Claude	IDON	Julienne	
o	22 11 1625	RONSTOT	Jean	Simon	PAGET	Catherine	
o	07 01 1626	AUBRIOT	Désirée	Jean	RATY	Denise	
o	11 01 1626	RATY	Marie	Hugues	LARGEOT	Marie	
o	03 02 1626	LANGILLE	Anatholia	Jean	VAUCHIER	Marguerit	
o	10 02 1626	CHAPPUIS	Jean	Jean	X?	Françoise	
o	20 02 1626	BRENIER	Marguerit	Claude	BONNOT	Anne	
o	28 02 1626	VALOIS	Sébastien	Pierre	ROUSSOT	Marguerit	
o	17 03 1626	JEUNIER	Claude	Jean	GUERIN	Claudine	
o	22 03 1626	JUNIER	Claude	Nicolas	GUERIN	Pierrette	
o	29 03 1626	BOICHUT	Jean	Claude	ROSSIGNOL	Anne	
o	01 04 1626	SENOTEY	Françoise	Pierre	BOICHU	Françoise	
o	24 04 1626	GUEDOT	Jacques	Jacques	ROSSIGNIE	Claudine	
o	07 05 1626	MICHOU	Antoine	Jean	MAJRET	Alix	
o	13 05 1626	BASSON	Marguerit	Etienne	ROSSIGNIE	Antoinett	
o	27 05 1626	AUBRIOT	Denise	Bonaventu	ROSSIGNEU	Denise	
o	24 06 1626	THEVENIOT	Etienne	Jacques	PAGET	Emilienne	
o	24 07 1626	THEVENOT	Pierre Ja	Louis	GILLET	Françoise	
o	30 08 1626	ROSSIGNOL	Marguerit	Jacques	BOICHUT	Anatholia	
o	03 09 1626	BOYCHEUT	Denis	Claude	GONPIED	Madeleine	
o	18 09 1626	NAULOT	Jean	Anatole	GUERIN	Marthe	
o	23 09 1626	DICTION	Claudia	Jean	BOYCHEUT	Denise	
o	26 09 1626	SENOTEY	Claudia	Jean	MICHOU	Antoinett	
o	22 10 1626	AUBRIOT	Jean	Sébastien	ROSSIGNIER	Jeanne	
o	14 11 1626	POUPON	Claude	Pierre	BOICHEUT	Anthonia	
o	15 11 1626	ROSSIGNIER	Bonaventu	Bonaventu	X?	X?	
o	04 01 1627	BASSON	Jean	Jean	ROSSIGNIER	Marthe	
o	09 01 1627	FOILLENOT	François	Simon	RATY	Catherine	
o	09 01 1627	ROTY	Pierre Lo	Léonard	LAVRU	Françoise	
o	10 01 1627	JUNIER	Milan	Balthazar	BASSON	Anne	
o	27 02 1627	BOUGAUD	Claudia	Jacques	ROSSIGNIER	Antoinett	

	Date	Nom	Prénom	Père	Mère	Conjoint	Origine
o	25 03 1627	LAVRUT	Anne	Balthazar	BOICHEU	Claudia	
o	02 04 1627	ROSSIGNIER	Françoise	Pierre	BOUGAULT	Claudia	
o	27 04 1627	ROSSIGNIER	Jacques	Milan	LAVRUY	Marie	
o	29 04 1627	ROSSIGNIER	Jean	Jean	LAVRU	Françoise	
o	09 05 1627	GUERRY	Claude	Nicolas	BOICHU	Christoph	
o	11 05 1627	BOICHU	Milan	François	BOICHU	Elisabeth	
o	26 05 1627	DUCHAMP	Emilien	Etienne	POIGNY	Henriette	
o	25 06 1627	LAVREU	Jeanne Ba	Antoine	DUZILLET	Claudia	
o	16 08 1627	BOICHU	Claudia F	Jean	FROISSARD	Anne	
o	15 10 1627	BOYCHEUT	Jeanne		BOYCHEUT	Jacquette	
o	11 11 1627	PILLOZ	Adrien	Pierre	GAIRIN	Catherine	
o	12 11 1627	AUBRIOT	Claudia	Sébastien	ROSSIGNIER	Jeanne	
o	15 11 1627	BOICHUT	Françoise	Etienne	PESCHEUR	Etiennett	
o	21 01 1628	ROSSIGNIER	Pierre Vi	Philibert	RANDUEL	Anathonia	
o	20 08 1628	BROYE(de)	Françoise	Antoine	BOBUCHOT	Perrenett	
o	27 08 1628	ROSSIGNIER	Claudia	François	BOICHUT	Etiennett	
o	27 09 1628	ROSSIGNIER	Claudia	Jean	LAPVRUZ	Françoise	
o	29 09 1628	LAPVRU	Marguerit	Emile	JEUNIER	Agathe	
o	01 11 1628	D'ARQUE	Sulpice	Etienne	BIETRIX	Jeanne	
o	12 01 1629	BOUGAULD	Agathe	Claude	BERNARD	Françoise	
o	15 01 1629	JEUNIER	Jeanne	Balthazar	BASSON	Anne	
o	01 02 1629	LAPVRUZ	Barbe	Claude	ROSSIGNIER	Marie	
o	08 02 1629	PILLOT	Marguerit	Pierre	GAIRIN	Catherine	
o	08 02 1629	BOUGAULD	Jacques	Emilien	JEUNIER	Barbe	
o	15 02 1629	LAPVRUZ	Claudia	Hugues	MOLEY	Anatholia	
o	24 03 1629	SENOTEY	Etiennett	Antoine	BOUGAULD	Anne	
o	29 04 1629	ROSSIGNIER	Pierre	Claude	MOLAY	Claudia	
o	16 08 1629	AUBRIOT	Françoise	Bonaventu	ROSSIGNIER	Denise	
o	16 03 1630	ROSSIGNOL	Marguerit	Jacques	BOICHUZ	Anatholia	
o	17 03 1630	JEUNIER	François	Odon	GERARD	Barbe	
o	05 04 1630	LAPVRUZ	Pierre	Balthazar	BOICHUZ	Claudia	
o	11 04 1630	BASSON	Blaise	Emile	LAPVRUZ	Jeanne	
o	28 04 1630	ROSSIGNOL	Marthe	Emilien	LAPVRUZ	Marie	
o	02 06 1630	GUARIN	Jeanne Ba	Jean	BASSON	Anne	
o	19 08 1630	MARTHIOZ	Clauda	Louis	PAGNET	Clauda	
o	07 10 1630	PILLOT	Françoise	Pierre	GUAYRIN	Catherine	
o	08 08 1631	FOILLENOT	Louise	Simon	RATY	Catherine	
o	24 08 1631	LAVRUT	Jeanne	Balthazar	BOICHUT	Claudia	
o	18 09 1631	THEVENYOT	Anne	Claude	MOUGIN	Marguerit	
o	24 09 1631	BRENIER	François	Antoine	PERRON	Françoise	
o	05 10 1631	PAGET	Jeanne	Jacques	DAMOUR	Anne	
o	12 10 1631	BASSON	Anne Loui	Etienne	AUBRYOT	Barbe	
o	12 10 1631	THEVENYOT	Barbe	+ Louis	GELET	Françoise	
o	12 10 1631	BOICHUT	Yves	Claude	LAILLART	Anne	
o	14 10 1631	JEUSNIER	Pierre	Jean	GUERIN	Claudia	
o	14 11 1631	MICHOU	Claude	Jacques	PAPERREY	Etiennett	
o	17 11 1631	PAGET	Claude	Jacques	BOGAUD	Jeanne	
o	19 11 1631	PAGET	Marguerit	Nicolas	LAVRU	Denise	
o	28 11 1631	LAVRU	Claudia	Jacques	PERRENET	Emilande	
o	10 12 1631	BAUDARD	Claude	Jacques	DAMOUR	Elisabeth	
o	26 12 1631	AUBRIOT	Claude Ét	Sébastien	ROSSIGNIER	Jeanne	
o	26 12 1631	BRENIER	Claude Ét	Denis	GRÉVILLON	Jeanne	
o	01 01 1632	CHAPPUIS	Claude	François	VENTRILLON	Françoise	
o	01 01 1632	CHAPPUIS	Claudia	François	VENTRILLON	Françoise	
o	22 01 1632	BOICHU	Jacques	Claude	ANGONIN	Françoise	
o	27 01 1632	MICHOU	Anne	Claude	YDON	Julienne	
o	27 03 1632	AUBRYOT	Jeanne	Jean	RATI	Denise	
o	03 04 1632	LAVRU	Antoine	Hugues	MOLAY	Anatolia	
o	04 05 1632	CORNIER	Pierre	Henri	LEFI	Denise	
o	07 05 1632	BOICHUT	Jeanne	Jean	GUERIN	Jeanne	
o	18 05 1632	LAILLART	Hugues	Philibert	BOICHUT	Claudia	
o	24 05 1632	SENOSTHEY	Claude	Claude	NAULOT	Jacquette	
o	27 05 1632	DIJOU	Anatolia	Jean	BOICHUT	Denise	
o	19 06 1632	BRENIER	François	Philibert	THEVENYOT	Claire	
o	19 06 1632	BRENIER	Claude Et	Philibert	THEVENYOT	Claire	
o	21 06 1632	LAVRU	Marguerit	Claude	ROSSIGNOL	Marie	
o	21 06 1632	GUERIN	Claude Ph	Jean	BASSON	Anne	
o	28 06 1632	BOICHUT	Servaise	Philibert	ROSSIGNEUL	Antoinett	

Table chronologique des actes

Paroisse de CHOISEY

	Date	Nom	Prénom	Père	Mère	Conjoint	Origine
o	22 07 1632	PAGET	Claude Fr	Claude	BRENIER	Etiennett	CHOISEY
o	11 08 1632	SENOTEY	Jean Clau	Sulpice	LAVRU	Françoise	
o	15 08 1632	MELENET	Claude	Pierre	BANNELEY	Emilande	
o	17 08 1632	GOURRI	Jacques	Nicolas	BOICHUT	Christoph	
o	10 09 1632	BOICHUT	Etiennett	François	LAVRU	Anatolia	
o	17 09 1632	JUNIER	François	Denis	BOICHUT	Marie	
o	05 10 1632	JEUNIER	Madeleine	Yves	LAVRU	Claudia	
o	09 10 1632	BOICHUT	Jeanne	Emiland	ROSSIGNOL	Jeanne	
o	16 10 1632	DARET	Denis	Claude	PONSOT	Marguerit	
o	18 10 1632	ROSSIGNOL	Jacques	Claude	BOICHUT	Anne	
o	29 10 1632	BASSON	Simon	Emiland	LAVRU	Denise	
o	07 11 1632	BRENIER	Jacques	Antoine	PERRON	Françoise	
o	10 11 1632	BROYE(de)	Philibert	Antoine	BOBUCHOT	Pernette	
o	22 11 1632	PAGET	Madeleine	Jacques	DAMOUR	Anne	
o	28 11 1632	SENOTEY	Françoise	Philibert	BOICHUT	Jeanne	
o	30 11 1632	GRENILLON	Anatolia	Etienne	MICHAUT	Claudia	
o	01 12 1632	MONGIN	François	Claude	ROUCENOTT	Anne	
o	04 12 1632	BOBUCHOT	Claudia F	Pierre	LETHIER	Suzanne	
o	04 12 1632	BOICHUT	Jean	Claude	ROSSIGNOL	Anne	
o	12 12 1632	LAVRU	Marthe	Balthazar	BOICHUT	Claudia	
o	17 12 1632	ROUSSOT	Claude	Claude	PERRON	Claudia	
o	19 12 1632	GRENILLON	Claude	Jacques	PAGET	Anne	
o	23 12 1632	THEVENYOT	Agathe	Jean	PAGET	Anatolia	
o	16 01 1633	BOICHUT	Claudia	Pierre	BRENIER	Marguerit	
o	30 01 1633	BROYE(de)	Claude	François	POUTIER	Eve	
o	05 02 1633	PAGET	Anne Hipp	Claude	GRENILLON	Marguerit	
o	08 02 1633	BASSON	Anatolia	Etienne	AUBRYOT	Barbe	
o	11 02 1633	MATHIOT	Antoine	Louis	PAGNEY	Huguette	
o	12 02 1633	BOUGAUD	Jean	Philibert	SENOTEY	Anatolia	
o	17 02 1633	LANGILLE	Sébastien	Jean	VAUCHIER	Marguerit	
o	21 03 1633	MOLAY	Louis	Claude	CHAPELOTTE	Claude	
o	25 03 1633	JUNIER	François	Anatole	PROBY	Barbe	
o	29 03 1633	THEVENYOT	Pierre	Jacques	PAGET	Emilande	
o	26 04 1633	RATY	Philibert	François	LAVRU	Antoinett	
o	28 04 1633	CAILLET	Denise	Etienne	BREVILLON	Louise	
o	21 05 1633	LAVRU	Jean Clau	François	ROSSIGNOL	Etiennett	
o	30 05 1633	BAUBUCHOT	Philibert	Adrien	LULIER	Isabelle	
o	31 05 1633	BROYE(de)	Claude Fr	Denis	MONGIN	Anne	
o	09 06 1633	LAVRU	Jeanne	Claude	PERRENET	Emilande	
o	10 06 1633	GUIGNOT	Claude	Antoine	PAGET	Isabelle	
o	15 06 1633	BOUTON	Françoise	Etienne	PAGET	Claudia	
o	15 06 1633	BOUGAUD	Marguerit	Jean	SENOTEY	Marguerit	
o	25 06 1633	LAVRU	Jean	Emiland	JEUNIER	Huguette	
o	30 06 1633	ROSSIGNOL	Jeanne	Pierre	BOUGAUD	Claudia	
o	17 07 1633	BOUGAUD	Claudia	Emiland	ROSSIGNOL	Barbe	
o	19 07 1633	BRENIER	Anne	Denis	GRENILLON	Jeanne	
o	04 08 1633	PAGET	Balthazar	Jean	PAGET	Claudia	
o	19 08 1633	DESOYE	Claudia	Bonaventu	TIXERAND	Pierrette	
o	20 08 1633	GOURRI	Servais	Pierre	PERREY	Antoinett	
o	24 08 1633	AUBRYOT	Jean	Bonaventu	ROSSIGNIER	Denise	
o	19 09 1633	JEUNIER	Balthazar	Denis	BOICHUT	Marie	
o	30 09 1633	ROSSIGNOL	Balthazar	Jacques	BOICHUT	Anatholia	
o	17 10 1633	SENOTEY	Antoine	Pierre	FONTAINE	Antoinett	
o	28 10 1633	MONGIN	Jean	Philibert	LABULLE	Anne	
o	03 11 1633	GUEIDOT	Antoine	Jacques	LAVRU	Françoise	
o	04 11 1633	SENOTEY	Simon	Claude	NAULOT	Jacquette	
o	08 11 1633	BOICHUT	Jacques	Philibert	SENOTEY	Claudia	
o	14 11 1633	GUERIN	Anatolia	Nicolas	ROSSIGNIER	Jeanne	
o	15 11 1633	BOICHUT	Claude	Claude	OUDOT	Victoire	
o	21 11 1633	BAUDARD	Simon	Jacques	DAMOUR	Elisabeth	
o	25 11 1633	BASSON	Sébastien	Claude	X?	Pierrette	
o	29 11 1633	THEVENYOT	Louise	Claude	CRENILLON	Marguerit	
o	29 11 1633	CHAPUIS	Claude Si	Claude	LARDANCHE	Anne Hipp	
o	29 11 1633	CHAPPUIS	Marie	Claude	LARDANCHE	Anne Hipp	
o	05 12 1633	GUERIN	Claudia	Antoine	LAVRU	Marthe	
o	14 12 1633	BROYE(de)	Anne Hipp	Antoine	BAUBUCHOT	Pernette	
o	18 12 1633	MALTHIEU	Denise	Guillaume	GUERIN	Huguette	
o	27 12 1633	BASSON	Jeanne Ba	Emiland	LAVRU	Denise	

Table chronologique des actes

Paroisse de CHOISEY

	Date	Nom	Prénom	Père	Mère	Conjoint	Origine
o	30 12 1633	RATY	Etienne	Léonard	LAVRU	Françoise	
o	30 12 1633	ROSSIGNIER	Jacques	Pierre	BASSON	Claudia	
o	30 12 1633	BOICHUT	Claudia	Jean	GUERIN	Jeanne	
o	31 12 1633	THEVENYOT	Claudia	Jean	PAGET	Anatolia	
o	11 01 1634	SENOSTEY	Jean	Antoine	ROSSIGNIER	Françoise	
o	15 01 1634	GOURRI	Philibert	Nicolas	BOICHUT	Christoph	
o	17 01 1634	PAGET	Anatolia	Jacques	BOUGAUD	Jeanne	
o	21 01 1634	BOICHUT	Anne	François	ANGONIN	Marguerit	
o	22 01 1634	JEUNIER	Anatole	Oudot	MAILLOTTE	Barbe	
o	18 02 1634	ROSSIGNOL	Jean	Jean	ROUSSOT	Emilande	
o	28 02 1634	SENOSTEY	Claude	Antoine	BOUGAUD	Anne	
o	15 03 1634	CREBILLET	Denise	Pierre	JACQUET	Nicole	
o	18 03 1634	ROSSIGNIER	François	Emiland	LAVRU	Marie	
o	19 03 1634	BASSON	Jeanne	Etienne	AUBRIOT	Barbe	
o	22 03 1634	BASSON	Louis	Jacques	PERRENET	Jeanne	
o	29 03 1634	BROCARD	Pierre	Pierre	PECAUD	Antoinett	
o	29 03 1634	MOLENET	Claudia	Pierre	BANNALEY	Emilande	
o	30 04 1634	BIDAUD	Claudia	Pierre	BIDAUD	Barbe	
o	13 05 1634	CHANNELET	Claude Lé	Léonard	CARREY	Anne	
o	19 06 1634	JEUNIER	Egide	Yves	LAVRU	Claudia	
o	21 06 1634	BRENIER	Sébastien	Antoine	PERRON	Françoise	
o	21 06 1634	BOUGAUD	Marguerit	Fiacre	ROSSIGNOL	Antoinett	
o	23 06 1634	MONGIN	Henri	Claude	BONCENOTT	Anne	
o	05 07 1634	ROSSIGNOL	Bonaventu	Claude	BOICHUT	Anne	
o	27 07 1634	MICHOU	Antoinett	Jacques	PAPERREY	Sébastien	
o	27 07 1634	CRENILLON	Anne Fran	François	DAMOUR	Emilande	
o	08 08 1634	JEANIER	François	Claude	GUERIN	Anatolia	
o	13 08 1634	SENOSTEY	Emiland	Sulpice	LAVRU	Françoise	
o	18 08 1634	ROSSIGNOL	Françoise	Denis	ROUSSOT	Barbe	
o	23 08 1634	ROSSIGNOL	Emilande	Pierre	MOLAY	Marguerit	
o	23 08 1634	LAVRU	François	Antoine	PAPERREY	Jeanne Ba	
o	26 08 1634	GRENILLON	Edmond	Jacques	PAGET	Anne	
o	29 08 1634	CHAPPUIS	Jeanne Ba	Etienne	VENTRILLON	Françoise	
o	31 08 1634	RATY	Jacques	François	LAVRU	Antoinett	
o	16 09 1634	BOICHUT	Françoise	Claude	ANGONIN	Françoise	
o	20 09 1634	BOICHUT	Anne	Charles	AUBRYOT	Claudia	
o	27 09 1634	BOICHUT	Claudia	Claude	LAILLART	Anne	
o	02 10 1634	BOICHUT	Claudia	Claude	DORELAY	Marie	
o	09 10 1634	NAULOT	Simon	Anatole	JEUNIER	Madeleine	
o	09 10 1634	BOICHUT	Antoinett	Emiland	ROSSIGNOL	Jeanne	
o	24 10 1634	AUBRIOT	Claudia	Claude	ROSSIGNIER	Jeanne	
o	26 10 1634	ROSSIGNIER	Claudia	Jean	BOICHUT	Emilande	
o	06 11 1634	GUERIN	Pierre	Claude	SENOSTEY	Marguerit	
o	11 11 1634	PAGET	Jacques M	Jacques	DAMOUR	Anne	
o	15 11 1634	BAUBACHOT	Antoine	Adrien	LULIER	Elisabeth	
o	26 11 1634	GUERIN	Jeanne	Antoine	LAVRU	Marthe	
o	01 12 1634	BOICHUT	Claude Fr	Etienne	RANDUEL	Bonne	
o	04 12 1634	MICHOU	Antoine	Jean	MERAN	Alice	
o	10 12 1634	ROSSIGNOL	Claudia	Pierre	BASSON	Claudia	
o	12 12 1634	BRENIER	Marguerit	Denis	GRENILLON	Jeanne	
o	17 12 1634	LANGILLE	Emilande	Antoine	BROYE(de)	Anatolia	
o	19 12 1634	SENOSTEY	Antoine	Claude	NAULOT	Jacque	
o	26 12 1634	PAGET	Antoinett	Claude	GRENILLON	Marguerit	
o	31 12 1634	LANGILLE	Antoinett	Jean	VAUCHIER	Marguerit	
o	31 12 1634	FOILLAND	Claude Ja	Simon	RATY	Catherine	
o	05 01 1635	MONGIN	Marguerit	Philibert	LABULLEY	Anne	
o	23 01 1635	DEBROYE	Claude	Denis	MONGIN	Anne	
o	28 01 1635	BOUGAUD	Jean	Jean	SENOSTEY	Marguerit	
o	04 02 1635	BAUBACHOT	Huguette	Pierre	AETIER	Suzanne	
o	10 02 1635	ROUSSOT	André	Claude	BRETON	Claudia	
o	11 02 1635	BOUTON	Claude	Etienne	PAGET	Claudia	
o	18 02 1635	DEJOU	Claude	Jean	BOICHUT	Denise	
o	23 02 1635	BOICHU	Anne	Claude	OUDOT	Victoire	
o	24 02 1635	CAILLET	Jacques	Etienne	BRENILLON	Louise	
o	03 03 1635	MATTHYOT	Claudia	Louis	PAGNEY	Huguette	
o	03 03 1635	THEVENYOT	Claudia	Jacques	PAGET	Emilande	
o	05 03 1635	ANGONIN	Pierre	Jean	RATY	Denise	
o	06 03 1635	AUBRYOT	Claude	Sébastien	ROSSIGNIER	Jeanne	

	Date	Nom	Prénom	Père	Mère	Conjoint	Origine
o	09 03 1635	LAILLART	Claude	Philibert	BOICHUT Claudia		
o	19 03 1635	AUBRYOT	Jeanne	Bonaventu	ROSSIGNIER Denise		
o	20 03 1635	CORNIER	Françoise	Claude	THEVENYOT Pierrette		
o	21 03 1635	ROSSIGNIER	Marguerit	Bonaventu	GREVY Claudia		
o	17 04 1635	LAVRU	Anne	Jacques	PERNET Emilande		
o	17 04 1635	BAUDARD	Marguerit	François	MOLAY Anatolia		
o	20 04 1635	BRENIER	Pierre	Philibert	THEVENYOT Claire		
o	20 04 1635	BRENIER	Claudia	Philibert	THEVENYOT Claire		
o	07 05 1635	PAILLART	Poncet Lo	Denis	PARRENET Claudia		
o	17 05 1635	MOLAY	Rémi	Claude	CHAPELOTTE Claudia		
o	18 05 1635	BOICHUT	Simon	Claude	ROSSIGNIER Anne		
o	20 05 1635	CHAPPUIS	Guyonne	Claude	LARDANCHE Anne Hypo		
o	27 05 1635	THEVENYOT	Claude	Claude	CRENILLON Marguerit		
o	02 06 1635	PAGET	Claudia	Claude	BRENIER Sébastien		
o	09 06 1635	LAVRU	Denise	Hugues	MOLAY Anatolia		
o	13 06 1635	BOICHUT	Marguerit	Jean	GUERIN Jeanne		
o	24 06 1635	PAGET	Jean Bapt	Jean	PAGET Claudia		
o	07 07 1635	BASSON	Claudia	Emiland	LAVRU Denise		
o	07 07 1635	LAVRU	Claudia	Philibert	GUERIN Pierrette		
o	13 07 1635	SENOSTEY	Jean	Pierre	FONTAINE Antoinett		
o	18 07 1635	MAILLART	Anne	Denis	FRIAND Jeanne		
o	22 07 1635	ROSSIGNIER	Jacques	Jean	ROUSSOT Emilande		
o	25 07 1635	BOUGAUD	Etiennett	Philibert	SENOSTEY Anatholia		
o	12 08 1635	BOICHUT	Anne	Pierre	BRENIER Marguerit		
o	27 08 1635	THEVENYOT	Anne	Philibert	PAGET Marguerit		
o	31 08 1635	DEBROYE	Edmonde A	Antoine	BAUBUCHOT Pernelle		
o	05 09 1635	BOICHUT	Marguerit	Philibert	SENOSTEY Claudia		
o	25 09 1635	GELYOT	Anne	Balthazar	PAGET Jeanne		
o	25 09 1635	PAGET	Marguerit	Jacques	BOUGAUD Jeanne		
o	03 10 1635	MOLINET	Claudia E	Pierre	BANNELEY Emilande		
o	04 10 1635	BASSON	François	Jacques	PERRENET Jeanne		
o	23 10 1635	BOICHUT	Anatolia	Jean	LETHIER Philibert		
o	30 10 1635	JEANIER	Théobald	Anatole	PROBY Barbe		
o	01 11 1635	BAUDARD	Jacques	Jean	VALOIS Henriette		
o	04 11 1635	ROSSIGNIER	Anne	Denis	ROUSSOT Barbe		
o	09 11 1635	SENOSTEY	Emilande	Antoine	BOUGAUD Anne		
o	18 11 1635	ROSSIGNOL	Claude	Jacques	BOICHUT Anatolia		
o	28 11 1635	JEUNIER	Pierre	Denis	BOICHUT Marie		
o	24 12 1635	SENOSTEY	Etiennett	Antoine	ROSSIGNIER Françoise		
o	29 12 1635	LAVRU	Claude	Balthazar	BASSON Anne		
o	02 01 1636	NAULOT	Jean	Anatole	JEUNIER Madeleine		
o	16 01 1636	MATTHIEU	Claudia	Guillaume	GUERIN Huguette		
o	22 01 1636	MONGIN	Anne Hypp	Claude	RONCENOTT Anne		
o	24 01 1636	LAVRU	Claude	Antoine	PAPERREY Jeanne Ba		
o	29 01 1636	DESOYE	Marthe	Bonaventu	TISSERAND Pierrette		
o	02 02 1636	THEVENYOT	Denise	Balthazar	VALET Marguerit		
o	04 02 1636	LAVRU	Denise	Balthazar	BOICHUT Claudia		
o	21 02 1636	DEJOU	Claudia	Jean	BOICHUT Jeanne		
o	24 02 1636	BOUGAUD	Sébastien	Fiacre	ROSSIGNIER Antoinett		
o	27 02 1636	ANGONIN	Catherine	Claude	PERRIN Guillemet		
o	27 02 1636	LAVRU	Françoise	François	ROSSIGNIER Etiennett		
o	01 03 1636	BOICHUT	Jeanne	Charles	AUBRIOT Claudia		
o	23 03 1636	CORNIER	Claude	Henri	LEFI Denise		
o	24 03 1636	BASSON	Pierre	Claude	BRUNET Pierrette		
o	30 03 1636	THEVENYOT	André	Jacques	PAGET Emilande		
o	01 04 1636	GRENILLON	Bonaventu	Jacques	PAGET Anne		
o	06 04 1636	VARLOIS	Françoise	Pierre	ROUSSOT Marguerit		
o	13 04 1636	ROSSIGNOL	Claudia	Pierre	BOUGAUD Claudia		
o	25 05 1636	BRENIER	Antoine	Antoine	PERRON Françoise		
o	26 08 1645	BOICHU	Antoine	François	BOICHU Claudia		
o	23 10 1645	BOICHU	Pierre	Claude	BOICHU Claudia		
o	27 08 1646	PILLOT	Antoinett	François	LAVRU Jeanne		
o	03 09 1646	GUARIN	Fiacre	Claude	BOUGAULT Antoinett		
o	03 10 1646	BOICHU	François	Philibert	MALLOTTE Jeanne		
o	21 10 1646	ROSSIGNEUL	Françoise	Balthazar	X Claudia		
o	14 01 1647	PIERRETTE C					
o	22 01 1647	MARESCHAL	Anne	Antoine	MORTAU Jeanne		
o	31 01 1647	GELOT	Pierre	Anatole	JUHAND Anne		

Table chronologique des actes

Paroisse de CHOISEY

	Date	Nom	Prénom	Père	Mère	Conjoint	Origine
o	17 02 1647	BOUGAULT	Marguerit	Nicolas	X	Claudia	
o	11 03 1647	GUILLOBEUL	Antoine		GUILLOBEUL	Henriette	
+	11 03 1647	GUILLOBEUL	Antoine		GUILLOBEUL	Henriette	
o	11 05 1647	VACHOT	Jean	X?	VACHOT	Hélène	
o	09 06 1647	PILOTTE	Guillemet		PILOTTE	Henriette	
o	24 06 1647	BOICHU	Claudine	Charles	BASSON	Anne	
o	04 07 1647	MYON	Simone	+ Sébastien	AMOUR	Julienne	
o	26 07 1647	LAPVRU	Anne	Antoine	X	Marguerit	
o	26 08 1647	RATY	Jeanne	François	RICQUET	Marie	
o	15 09 1647	BASSON	Jeanne An	Jacques	PERRENET	Jeanne	
+	20 09 1647	BOUGAULT	Etienne	Denis	BOUCHET	Anatholia	
+	20 09 1647	BOUGAULT	Etienne	Denis			
o	07 10 1647	SONAY	Jacquette	Marin	X	Anne	
o	21 10 1647	PARRENET	Jeanne	Louis	PARRENET	Marguerit	
o	29 10 1647	BOUGAULT	Egide	Fiacre	LAVRUT	Claudine	
o	05 02 1648	PILLOT	Philibert	François	LAVRUT	Jeanne	
o	11 02 1648	LOUDOTTE	Denise	Jacques	DAGUET	Claudia	
o	15 03 1648	JEUNIER	Étiennett	Antoine	ROSSIGNOL	Françoise	
o	20 03 1648	MALLOTE	Jean	Denis	BASSON	Jeanne	
o	21 03 1648	BOICHU	Jean Clau	Claude	BOICHU	Claudine	
o	13 04 1648	GELOT	Claudia	Anatole	X	Jeanne	
o	05 05 1648	BOICHU	Jacques	Jacques	JACQUOT	Pierrette	
o	18 06 1648	TITOT	Balthazar	Claude	GASTEFOSSE	Anne	
o	20 06 1648	BASSON	Antoinett	Antoine	ROSSIGNEU	Anne	
o	22 06 1648	DE PLAINE	Anne Loui	Claude	GOBEULLE	Henriette	
o	05 07 1648	ROSSIGNEU	Pierrette	Toussaint	POMMIER	Michèle	
o	26 07 1648	D'AUBIGNEY	Jacquette	Émilien	X?	Claudine	
o	03 08 1648	GUAIRIN	Jean Anto	Claude	BOUGAULT	Antoinett	
o	10 10 1648	REVOY	Denis Cla	Claude	MALLARD	Antoinett	
o	02 11 1648	BOICHU	Pierre	Philibert	LAVRUT	Antoinett	
o	24 11 1648	D'AUBIGNEY	Claude Cé	Jacques	REVOY	Antoinett	
o	10 12 1648	LOUDOTTE	Claude	Jean	CACHER	Guillemet	
o	04 01 1649	GRIVELY	Jeanne Sé	Claude	JACQUARD	Isabelle	
o	03 02 1649	ANGONNIN	Pierre An	Jean	NAULOT	Anatholia	
o	06 02 1649	PILLOT	Jeanne	François	LAVRUT	Jeanne	
o	09 02 1649	BOUGAULT	Marguerit	Fiacre	LAVRUT	Claudine	
o	24 02 1649	GONTIER	Antoinett	Antoine	GAUDOT	Anne	
o	09 03 1649	GOUSSEREL	Jeanne An	Simon	D'AUBIGNEY	Anatholia	
o	18 03 1649	REVOY	Françoise	Jean	BONPY	Anatholia	
o	07 04 1649	SYMONNOT	Quentin	Bonaventu	DANJEAN	Anne	
o	21 04 1649	MALLOTE	Jean	Denis	BASSON	Jeanne	
o	26 04 1649	BERNARD	Pierre	Pierre	MOURELET	Françoise	
o	01 05 1649	BASSON	Marguerit	Jacques	PARRENET	Jeanne	
o	01 06 1649	MOLAY	Jeanne	Emilien	ROSSIGNOL	Anne	
o	09 06 1649	D'AUBIGNEY	Philibert	Claude	MILLOT	Émilienne	
o	05 07 1649	MION	Claude	Jean	MERCERET	Marguerit	
o	23 07 1649	D'AUBIGNEY	François	Balthazar	REVOY	Jeanne	
o	22 08 1649	BOICHU	Marguerit	François	BOICHU	Claudia	
+	22 08 1649	BOICHU	Marguerit	François			
o	02 09 1649	BRENIER	Jeanne Sé	Denis	GRENILLON	Jeanne	
o	08 10 1649	NIVEL	Germain	Benoît	CACHET	Claudia	
o	10 10 1649	JEANNE SÉB.					
o	11 10 1649	DANJEAN	Simon	Pierre	SYMONNOT	Jeanne	
o	25 11 1649	BASSON	Anatholia	Antoine	ROSSIGNEU	Anne	
+	25 11 1649	BASSON	Anatholia	Antoine			
o	14 01 1650	THEVENIOT	Claudia	Jean	GRENILLON	Anne	
o	05 02 1650	BONPY	Anatholia	François	RAUDUEL	Antoinett	
o	08 02 1650	BONNOT	Denise	Émilien	SYMONNOT	Claudia	
o	27 02 1650	DIJOUX	Claudine	Étienne	JUNIER	Anne	
o	09 03 1650	VARLOIS	Émilien	Pierre	JACQUENARI	Anne	
o	23 03 1650	COULOIS	Denis	Anatole	MALLOTE	Marguerit	
o	23 03 1650	JUNIER	Simon	Jean	LAVRUT	Marguerit	
o	13 04 1650	NOBLE	Marie	François	BONNOT	Claudine	
o	28 04 1650	BOICHU	Anne	Claude	BOICHU	Claudia	
o	04 1650	BOICHU	Jean	Philibert	JUNIER	Antoinett	
o	06 05 1650	JEUNIER	Claude	Antoine	ROSSIGNEU	Françoise	
o	29 05 1650	GONTIER	Nicolas	Antoine	GAUDOT	Anne	
o	08 06 1650	BOICHU	Françoise	François	BOICHU	Claudia	

Table chronologique des actes

Paroisse de CHOISEY

	Date	Nom	Prénom	Père	Mère	Conjoint	Origine
+	08 06 1650	BOICHU	Françoise	François			
o	27 06 1650	RANDUEL	Balthazar	Emilien	DURET	Jeanne	
o	07 08 1650	BOICHU	Jean Clau	Jean	LETHIER	Philibert	
o	28 08 1650	REVOY	Jean	Antoine	X	Françoise	
o	22 09 1650	COLINET	Jean Clau	Antoine	ROUSSOT	Anne	
o	22 09 1650	GONTIER	Philibert	Claude	BROCCARD	Antoinett	
o	29 01 1651	BASSON	Jean Clau	Jacques	PERRENET	Jeanne	
o	05 03 1651	SOLEIL	Jean Fran	Jacques	RAMET	Emilande	
+	05 03 1651	SOLEIL	Jean Fran	Jacques			
o	30 03 1651	MOURELET	Louis	Claude	MOURELET	Claudia	
o	17 04 1651	BOUGAULT	Claude	Fiacre	LAVRUT	Claudine	
o	18 04 1651	BONNOT	Jeanne Fr	Emilien	SYMONNOT	Claudia	
o	19 04 1651	MONNOT	Pierre	Charles	MASARIER	Elisabeth	
o	16 05 1651	BASSON	Claudia	Antoine	ROSSIGNEU	Anne	
o	09 06 1651	GUERIN	Jacques	Claude	BOUGAULT	Antoinett	
o	21 06 1651	PISSARD	Marguerit	Claude	COULLET	Suzanne	
o	24 06 1651	BOICHU	Claudia	Jacques	JACQUOT	Pétronill	
o	16 07 1651	THEVENOT	Balthazar	Jean	GREULLON	Anne	
o	18 08 1651	BONPY	Thomas	François	RANDUEL	Antoinett	
o	29 08 1651	GUERALT	Jeanne	Claude	MYON	Barbe	
o	21 09 1651	PILLOT	Jacques	François	LAVRUT	Jeanne	
o	27 09 1651	LAVRUT	François	Claude	BASSON	Marguerit	
o	13 10 1651	CHARRETET	Pierre	Jean	TRUCHOT	Nicole	
o	24 10 1651	JUNIER	Anne	Antoine	ROSSIGNEU	Françoise	
o	16 12 1651	BOICHU	Jeanne An	François	BOICHU	Claudia	
o	28 12 1651	PERRIER	Pierre Fr	François	COLIN	Barbe	
o	29 12 1651	DIJOUX	Claudia	Étienne	JUNIER	Anne	
o	05 03 1652	ANGONNIN	Anatholia	Jean	NAULOT	Anatholia	
o	08 03 1652	CLERGET	Anne	Martin	BOICHU	Jeanne	
o	08 05 1652	JUNIER	Jeanne	Jean	LAVRUT	Marguerit	
o	20 10 1652	TOURCHIN	Jeanne Cl	Louis	BAUDENONN	Jeanne	
x	22 10 1652	JUNIER	Claude				
		LANGILE	Claudine				
x	27 10 1652	BOUGAULT	Emile				
x	21 01 1653	BOICHU	Huguette				
		NORMAND	Claude				
		GRIMEAU	Claudine				
o	28 01 1653	BOICHU	Anatholia	Jean	LETHIER	Philibert	
o	16 03 1653	VARLOIS	Jean	Pierre	PROBY	Anne	
o	15 04 1653	BOICHU	Philippe	François	BOICHU	Claudia	
o	11 08 1653	COLENET	André	Antoine	ROUSSOT	Anne	
o	15 08 1653	CLEMENT	Barbe	Pierre	MARESCHE	Claudia	
o	20 08 1653	MICHOUX	Françoise	Denis	BRESSET	Jeanne	
x	26 08 1653	GARNIER	Blaise				
		PERRIER	Philibert				
o	31 08 1653	RATY	Pierre	François	ROSSIGNEU	Emilienne	
x	13 09 1653	MUGNIER	Denis				
		ROBERT	Anne				
x	16 09 1653	LAVRUT	Antoine				
		MAILLOTTE	Barbe				
x	06 10 1653	MA	Pierre				
		MONGIN	Marguerit				
o	09 10 1653	BOUGAULT	Denis	Fiacre	LAVRUT	Claudine	
x	28 10 1653	MIGET	Claude				
		BOUGAULT	Claudine				
o	20 11 1653	BRERET	Claudia	Jean	X	Philibert	
o	13 12 1653	DIJOUX	Marguerit	Étienne	JEUNIER	Anne	
o	08 01 1654	LA CALLE	Jean Bapt	Benoît	MADON	Claudine	
o	11 01 1654	MA	Claudia	Pierre	MONGIN	Marguerit	
x	13 01 1654	CARTAUD	Pierre				
		GAVET	Anatolia				
o	03 02 1654	CHARRETET	Anatholia	Jean	TRUCHOT	Nicole	
x	03 02 1654	CARTAUD	Claude				
		MAY	Claudine				
o	25 02 1654	CARTAUD	Fiacre	Pierre	RAYMOND	Pierrette	
o	02 03 1654	MERCIER	Jean Clau	Richard	LANOZ	Françoise	
o	15 03 1654	GUERIN	Etienne	Claude	BOUGAULT	Antoinett	
o	25 03 1654	BOICHU	Charlotte	François	BOICHU	Claudia	

Table chronologique des actes

Paroisse de CHOISEY

	Date	Nom	Prénom	Père	Mère	Conjoint	Origine
x	28 04 1654	GRIVEAU	Claude				
		BONGUELET	Claudine				
x	28 04 1654	JOLY	Symphorie				
		GRIVEAU	Philibert				
o	17 05 1654	THIEBAULT	Barbe	Jacques	FOURNIER	Claudine	
o	09 06 1654	JEUNIER	Claude	Claude	LANGILE	Claudia	
o	03 07 1654	BASSON	Claude An	Antoine	ROSSIGNEU	Anne	
o	19 07 1654	PETIT	Claude	Emilien	PETIT	Anatholia	
o	05 08 1654	MIGET	Claudia	+ Claude	BOUGAULT	Claudia	
o	28 08 1654	NORMAND	Etiennett	Claude	GRIVEL	Claudine	
o	29 09 1654	GARNIER	Pierre Mi	Blaise	PERRIER	Philibert	
x	29 09 1654	CARABY	Martin				
		PAGET	Jeanne				
o	09 10 1654	JEUNIER	Jeanne	Antoine	ROSSIGNEU	Françoise	
o	10 10 1654	CLERGET	Claude Fr	Martin	BOICHU	Jeanne	
o	30 10 1654	LAVRUT	Claude Fr	Claude	BASSON	Marguerit	
x	24 11 1654	MAGNIEN	Philippe				
		LAVRUT	Marguerit				
o	29 11 1654	MA	Balthazar	Pierre	MONGIN	Marguerit	
o	30 12 1654	MICHOUX	Claude	Denis	BRECET	Jeanne	
o	21 01 1655	CARTAUD	Jacques	Pierre	GAVET	Anatholia	
o	01 02 1655	JOLY	Jean Bapt	Symphorie	GRIVEAU	Philibert	
o	01 02 1655	JOLY	Jean Bapt	Symphorie	GRIVEAU	Philibert	
o	06 03 1655	RATY	Pierre	François	ROSSIGNOL	Emilienne	
o	29 03 1655	CHARRETTE	Charles	Jean	TRUCHOT	Nicole	
x	18 04 1655	CHRESTIN	Jean				
		ABRY	Philibert				
o	21 04 1655	PILLOT	Barbe	François	LAVRUT	Jeanne	
x	09 05 1655	GRISSONNET	Balthazar				
		GREULLON	Anne				
o	28 05 1655	BOICHU	Claude Fr	Claude	BOICHU	Claudia	
x	08 06 1655	HUGUENOT	Blaise				
		BRENIER	Sébastien				
x	13 07 1655	LAVRUT	Pierre				
		MICHIEL	Jeanne				
o	29 07 1655	RABAN	Denis	Emilien	GUILLET	Anne	
o	01 08 1655	LA CALLE	Claude	+ Benoît	X?	Claudine	
o	08 09 1655	BOUTECULE	Clémence	Claude	CROCHET	Gasparde	
o	26 09 1655	BRECET	Jeanne	Jean	ROUSSEAU	Philibert	
o	03 10 1655	BOICHU	Jean Jacq	Jean	LETHIER	Philibert	
o	11 10 1655	ANGONNIN	Etienne	Jean	NAULOT	Anatholia	
o	17 10 1655	COUSSY	Simon Ana	Pierre	DES GUENTE	Jeanne	
o	05 11 1655	BOICHU	Jean Anto	François	BOICHU	Claudia	
o	16 11 1655	BASSON	Anne	Antoine	ROSSIGNEU	Anne	
o	08 01 1656	CARTAUD	Pierrette	Pierre	GAVET	Anatholia	
o	30 01 1656	GAUTHEROT	Jacques F	François	BUCHAILLOT	Jeanne	
x	08 02 1656	JAMAIS	François				
		DUCRET	Aimée				
x	15 02 1656	ROSSIGNEU	Pierre	Philibert			
		BOUGAULT	Claudine	Fiacre			
o	20 03 1656	CARTAUD	Antoine	Pierre	REMOND	Pierrette	
o	02 04 1656	PETIT	Antoine	Emilien	PETIT	Anatholia	
o	30 04 1656	MA	Anne	Pierre	MONGIN	Marguerit	
o	03 05 1656	DIJOUX	Claudia	Étienne	JEUNIER	Anne	
o	20 05 1656	MOULETIN	Emilien	Jean	PAGNOT	Jeanne	
o	21 09 1656	JEUNIER	Jean Clau	Claude	LANGILE	Claudia	
o	01 10 1656	CARABY	Anne	Martin	PAGET	Jeanne	
o	14 10 1656	DOROZ	Claudia	+ Claude	X?	Christian	
o	15 10 1656	CHARRETON	Claudia	Claude Fr	CHAPPUIS	Christian	
o	26 11 1656	MAGNIEN	Jean Fran	Philippe	LAVRUT	Marguerit	
o	26 11 1656	MAGNIEN	claudia	Philippe	LAVRUT	Marguerit	
o	01 12 1656	FOURNIER	Pierre	Pierre	GILLOT	Claudia	
o	07 12 1656	BOICHU	Françoise	François	BOICHU	Claudia	
x	16 01 1657	GERMAIN	Claude				
		CHEVALERET	Anne				
o	17 01 1657	JOLY	Jean	Symphorie	GRIVEAU	Philibert	
o	30 01 1657	RATY	Jean Clau	François	ROSSIGNOL	Emilienne	
o	01 02 1657	GARNIER	Anne	Blaise	PERRIER	Philibert	

BROYE-AUBIGN
MAUROGE-EN-

Table chronologique des actes

Paroisse de CHOISEY

	Date	Nom	Prénom	Père	Mère	Conjoint	Origine
o	03 02 1657	THIEBAULT	Antoine	Jacques	X? Claudine		
o	03 02 1657	LAVRUT	Barbe	Claude	BASSON Marguerit		
o	06 02 1657	GUERIN	Claude	Claude	BOUGAULT Antoinett		
o	07 02 1657	MADY	Marie	Antoine	MADY Anne		
o	04 03 1657	LAVRUT	Bernard	Pierre	MICHIEL Jeanne		
o	08 03 1657	CHARRETET	Philippe	Jean	TRUCHOT Nicole		
x	17 04 1657	BONVILAIN	Denis				
		MAGNAIRE	Jeanne				
o	18 04 1657	BERGEROT	Jean Bapt	Jean	PETIT GUYO1 Jacquette		
o	17 06 1657	MA	Marguerit	Pierre	MONGIN Marguerit		
o	01 07 1657	COUSSY	Suzanne	Pierre	DES GUENTE Jeanne		
x	03 07 1657	CALLIER	Jean				
		BRENIER	Claudine				
o	08 07 1657	JEUNIER	Claude	Antoine	ROSSIGNOL Françoise		
o	08 07 1657	JEUNIER	Pierre	Antoine	ROSSIGNOL Françoise		
o	02 09 1657	BERNARD	Jeanne Ma	Claude	CLEMENÇON Anne		
o	02 10 1657	TENER	Marguerit	Guillaume	GARANT Jeanne		
o	07 10 1657	MONNIOT	Pierre	Désiré	X Jeanne		
o	11 10 1657	BOICHU	Claude An	Claude	BOICHU Claudia		
o	18 10 1657	CUGNY	Anne	Jacques	MILOT Claudia		
o	03 01 1658	MORIN	Anne	Jean	DURANDET Anne		
o	03 01 1658	ROSSIGNEUL	Claudia	Pierre	BOUGAULT Claudia		
x	08 01 1658	RICHARD	Pierre				
		PAGET	Claudine				
o	13 01 1658	GAULTHERO	Jeanne Sé	François	BUCHETTE Jeanne		
x	22 01 1658	THEVENOT	Emile				
		HARNAY	Marie				
o	03 02 1658	GARNIER	Pierre	Pierre	PERRIER Philibert		
x	12 02 1658	JAMAIS	François				
		BOUGAULT	Claudine				
o	19 02 1658	FOURNIER	Marguerit	Pierre	JOLLOT Claudia		
o	24 02 1658	GERMAIN	Claudia	Claude	CHEVALERE1 Anne		
o	17 03 1658	MAGNIEN	Bernard	Philippe	LAVRUT Marguerit		
o	22 03 1658	THIEBAULT	Jean	Pierre	FOURNIER Claudia		
o	16 04 1658	THEVENIOT	Claudia	Emilien	HARNAY Marie		
o	17 04 1658	CARTAUD	Pernette	Pierre	REMOND Pierrette		
o	29 04 1658	L'ESCRIVAIN	Marguerit	Bonaventu	MAGNIEN Anne		
o	29 04 1658	MUGNIER	Claudia	Laurent	MOLAY Jeanne		
o	01 09 1658	DEJOUX	Antoine	Etienne	JEUNIER Anne		
x	26 09 1658	GAUTHEROT	Jean				
		GELOT	Claudine				
o	01 12 1658	JEUNIER	Claude Fr	Antoine	ROSSIGNOL Françoise		
o	04 12 1658	POTTIER	Jean Fran	Pierre	PLAISANCE Anne		
o	23 12 1658	PILLOT	Vincent	François	LAVRUT Jeanne		
o	09 01 1659	MAS	Jeanne	Pierre	MONGIN Marguerit		
o	01 02 1659	JAMAIS	Claude	François	BOUGAULT Claudia		
o	09 02 1659	GARNIER	Marguerit	Blaise	PERRIER Philibert		
o	15 02 1659	JOLY	Jean Clau	Symphorie	GRIVELZ Philibert		
x	18 02 1659	BRENIER	Claude Ét				
		MUNIER	Simone				
x	25 02 1659	CHALON	Claude	Pierre			
		COILLAU	Alix	Jacques			
o	07 03 1659	LAVRUT	Jean Anto	Pierre	MICHIEL Jeanne		
o	18 03 1659	CHARRETET	Jean Ours	Jean	TRUCHOT Nicole		
x	22 04 1659	CHAUSSARD	Jean				
		PAGET	Jeanne				
o	07 05 1659	GERMAIN	Jean Clau	Claude	CHEVALERE1 Anne		
o	01 06 1659	COUSSY	Claudia	Pierre	CHOUSARD Jeanne		
o	16 06 1659	VACHER	Antoinett	Pierre	VINCENT Antoinett		
x	08 07 1659	LOIGEROT	Guillaume				
		BESANÇON	Marguerit				
x	27 07 1659	OUDET	Jacques				
		GAULTHIER	Marguerit				
x	05 08 1659	TARTOIS	Vivand				
		MARCOUL	Claudine				
o	09 09 1659	MAGNIEN	Marie Fra	Philippe	LAVRUT Marguerit		
o	25 09 1659	JEUNIER	Pierre	Claude	LANGELLO Claudia		
o	17 10 1659	MUGNIER	Anne	Laurent	MOLAY Jeanne		

	Date	Nom	Prénom	Père	Mère	Conjoint	Origine
o	06 11 1659	THEVENIOT	Claude Et	Emile	SORNAY	Marie	
o	16 11 1659	BOICHU	Jean	François	BOICHU	Claudia	

**ACTES COMPLETS
DES BAPTÊMES**

23 Octobre 1592

CHRISTIAN Balthazard, né à GEVRY(39252)
fils de CHRISTIAN Jean et de DAMOIR Anathoile
Par. THEVENIOT Balthazard (M), résidant à GEVRY(39252)
Mar. REGNAULD Marguerite (F), résidant à GEVRY(39252)

5 Novembre 1592

MOLLARD Milane
fille de MOLLARD Michel et de JUNIER Claudine
Par. CAICHET Hugues (M)
Mar. COITEUX Pierrette (F)

13 Novembre 1592

CAILLET Étienne, né à GEVRY(39252)
fils de CAILLET Gaspard et de GILLOT Guillaume
Par. CHAPPUIS Étienne (M), résidant à DOLE(39198)
Mar. X Antoinette (F), résidant à GEVRY(39252)
Observations : Le parrain est dit "Maître". La marraine est l'épouse de THEVENIOT Jean.

14 Janvier 1593

JUNIER Barbe, née à GEVRY(39252)
fille de JUNIER Claude et de VAILLOLT Milane
Par. BRENIER Bonaventure (M), résidant à GEVRY(39252)
Mar. X Barbe (F), résidant à GEVRY(39252)
Observations : La marraine est l'épouse de BODARD Guillaume.

24 Janvier 1593

PROBY Jacques, né à GEVRY(39252)
fils de PROBY Jacques et de COR...? Thevenette
Par. DE BROYE Jacques (M), résidant à GEVRY(39252)
Mar. X Claudine (F), résidant à GEVRY(39252)
Observations : La marraine est l'épouse de BIETRY Claude.

9 Février 1593

PROZ Antoinette, née à GEVRY(39252)
fille de PROZ Claude et de X Marie
Par. THEVENIOT Jean (M), résidant à GEVRY(39252)
Mar. MONGE ? Antoinette (F)
Observations : Le parrain est le fils de Balthazard.

22 Février 1593

TERNEL Marthe
fille de TERNEL François et de PAIGET Thevenette
Par. THEVENIOT Jean (M)
Mar. PIARD Marthe (F), résidant à DOLE(39198)
Observations : Le parrain est le fils de Balthazard.

8 Mars 1593

BRENIER Milane, née à GEVRY(39252)
fille de BRENIER Jacques et de THEVENOT Françoise
Par. PAIGET François (M), résidant à GEVRY(39252)
Mar. SILLOT Milane (F), résidant à GEVRY(39252)
Observations : Le parrain est le fils de Germain.

13 Mars 1593

REGINALDI Claude, né à GEVRY(39252)
fils de REGINALDI Jacques et de X Claudia
Par. PAIGET Claude (M), résidant à GEVRY(39252)
Mar. DEBROYE Claude (F), résidant à GEVRY(39252)

□14 Mars 1593

PAIGET Milane, née à GEVRY(39252)
fille de PAIGET Milan et de ROY Claudia
Par. MOLOY Sébastien (M), résidant à GEVRY(39252)
Mar. PAIGET Milane (F), résidant à GEVRY(39252)
Observations : Le parrain est le fils de Pierre.

4 Avril 1593

DAME Sébastien, né à GEVRY(39252)
fils de DAME Jean et de X Antoinette
Par. MOLOY Sébastien (M), résidant à GEVRY(39252)
Mar. X Catherine (F), résidant à GEVRY(39252)
Observations : Le parrain est le fils de Pierre. La marraine est la femme de PAIGET Jean.

6 Avril 1593

PAIGET Balthazard, né à GEVRY(39252)
fils de PAIGET Jean et de X Jeanne
Par. MAILLARD Balthazard (M), résidant à GEVRY(39252)
Mar. GREILLON Catherine (F), résidant à GEVRY(39252)
Observations : La marraine est la fille de Pierre.

24 Juin 1593

GRIOTI Barbe, née à GEVRY(39252)
fille de GRIOTI Gaspard et de X Claudine, originaire de SAINT-SEM...-EN-GAULE
Par. BRENIER Balthazard (M), résidant à GEVRY(39252)
Mar. BAUDART Barbe (F), résidant à GEVRY(39252)
Observations : Le parrain est le fils de François. La marraine est la fille de Guillaume.

26 Juin 1593

DAMOIR Claude, né à GEVRY(39252)
fils de DAMOIR Balthazard et de X Simone
Par. X Claude (M), résidant à GEVRY(39252)
Mar. PER...? Jeanneton (F), résidant à GEVRY(39252)

21 Juillet 1593

MORGET Antoinette, née à GEVRY(39252)
fille de MORGET Sébastien et de BRENIER Guyotte
Par. THEVENOT Jacques (M), résidant à GEVRY(39252)
Mar. MOUGIN Antoinette (F), résidant à GEVRY(39252)

22 Juillet 1593

VACHET Jean, né à GEVRY(39252)
fils de VACHET Gilles et de CHAUSSON Jeanne
Par. THEVENOT Jean (M), résidant à GEVRY(39252)
Mar. ROUBERT Claudine (F), résidant à GEVRY(39252)

21 Août 1593

CHARRETON Jeanne, née à GEVRY(39252)
fille de CHARRETON Richard et de MOLOY Pierrette
Par. TERNEL François (M), résidant à GEVRY(39252)
Mar. RODGY Jeanne (F), résidant à GEVRY(39252)

25 Août 1593

PAIGET Catherine, née à GEVRY(39252)
fille de PAIGET Balthazard et de DE BROYE Claudine
Par. BRENIER Bonaventure (M), résidant à GEVRY(39252)
Mar. SYMON Catherine (F), résidant à GEVRY(39252)
Observations : Le parrain est le fils de François.

12 Septembre 1593

FRONTENOY (de) Sébastienne, née à GEVRY(39252)
fille de FRONTENOY (de) X, résidant à COIRSELLE, notaire et de LAVOLEY Jeanne
Par. MOLOY Sébastien (M), résidant à GEVRY(39252)
Mar. FRANC Sébastienne (F), résidant à ERCEY ?

11 Janvier 1595

DUPORT Balthazard, né à GEVRY(39252)
fils de DUPORT Claude et de X Élizabéth
Par. BRENIER Balthazard (M), résidant à GEVRY(39252)
Mar. PORC...? Jeanne (F), résidant à GEVRY(39252)

28 Janvier 1595

BRENIER Claude, né à GEVRY(39252)
fils de BRENIER Bonaventure et de BREN...? Barbe
Par. MAIROT Alexandre (M)
Mar. BRENIER Barbe (F), résidant à MOLAY(39338)

28 Mars 1595

DAMOIR Toussaint, né à GEVRY(39252)
 fils de DAMOIR Denis et de X X
 Par. DAMOIR Toussaint (M), résidant à GEVRY(39252)
 Mar. X? X? (F), résidant à GEVRY(39252)

28 Mars 1595

PROBY Barbe, née à GEVRY(39252)
 fille de PROBY Jacques et de X? Thevenette
 Par. X? Joseph (M), résidant à GEVRY(39252)
 Mar. V...? Barbe (F), résidant à GEVRY(39252)

6 Avril 1595

VALOIS Martin, né à GEVRY(39252)
 fils de VALOIS Pierre et de JUNIER Marguerite
 Par. PAIGET Martin (M), résidant à GEVRY(39252)
 Mar. LANET Pierrette (F), résidant à GEVRY(39252)
 Observations : Le parrain est le fils de Jean.

12 Avril 1595

MOLOY Claude, né à GEVRY(39252)
 fils de MOLOY Michel et de JUNIER Claudine
 Par. PROST Claude (M), résidant à GEVRY(39252)
 Mar. DAMOIR Jeanne (F), résidant à GEVRY(39252)

10 Mai 1595

LESCHENOLI François, né à GEVRY(39252)
 fils de LESCHENOLI Jacques et de MOUGIN ? Antoinette
 Par. CHAPPUIS François (M), résidant à DOLE(39198)
 Mar. THEVENIOT Antoinette (F), résidant à GEVRY(39252)

13 Février 1596

CHAPPUIS Sébastienne, née à GEVRY(39252)
 fille de CHAPPUIS Étienne, résidant à GEVRY(39252) et de REGNAUD Marguerite
 Par. THEVENIOT Sébastien (M), résidant à GEVRY(39252)
 Mar. THEVENIOT Jacqueline (F), résidant à GEVRY(39252)

20 Février 1596

PAIGET Claude, née à GEVRY(39252)
 fille de PAIGET Jean et de X Jeanne
 Par. CLERGET Claude (M), résidant à GEVRY(39252)
 Mar. DEBROYE Milane (F), résidant à GEVRY(39252)

24 Décembre 1617

LAVRU Claudia
 fille de LAVRU Claude, résidant à CHOISEY(39150) et de ROSSIGNOL Marie, résidant à CHOISEY(39150)
 Par. LAVRU Antoine (M), résidant à CHOISEY(39150)
 Mar. ROSSIGNOL Claudia (F), résidant à CHOISEY(39150)

26 Décembre 1617

JEUSNIE Catherine
 fille de JEUSNIE Philippe, résidant à CHOISEY(39150) et de JEUSNIN Pernelle, résidant à CHOISEY(39150)
 Par. MAILLOTTE Pierre (M), résidant à CHOISEY(39150)
 Mar. JEUSNIE Catherine (F), résidant à CHOISEY(39150)
 Observations : Le parrain est le fils d'Antoine. La marraine est l'épouse de Jean JEUSNIER.

8 Janvier 1618

BRENIER Claude
 fils de BRENIER Bonaventure et de BOBANT Antoinette
 Par. BRENIER Philibert (M), résidant à GEVRY(39252)
 Mar. THOMAS Anne (F), résidant à ARINTHOD(39016)
 Observations : Jumeau.

8 Janvier 1618

BRENIER Anatole
 fils de BRENIER Bonaventure et de BOBANT Antoinette
 Par. MONGIN Anatole (M), résidant à GEVRY(39252)
 Mar. LAVRU Claudia (F), résidant à CHOISEY(39150)
 Observations : Jumeau.

30 Janvier 1618

BROYE(de) Jean
fils de BROYE(de) Jacques, résidant à GEVRY(39252) et de F...? Antoinette, résidant à GEVRY(39252)
Par. PAGET Philibert (M), résidant à GEVRY(39252)
Mar. BOMBY Balthazarde (F), résidant à GEVRY(39252)
Observations : Le parrain est le fils de Jean. La marraine est l'épouse de Claude DE BROYE.

31 Janvier 1618

PAGET Claude
fils de PAGET Sébastien et de THEVENIOT Clauda, résidant à GEVRY(39252)
Par. MOLAY Claude (M)
Mar. BROYE(de) Claudia (F), résidant à GEVRY(39252)
Observations : Le parrain est le fils de Philibert.

15 Février 1618

BROYE(de) Marguerite
fille de BROYE(de) Anatole et de RAMBERT Anatolia
Par. BRENIER Claude (M)
Mar. GAILLON Marguerite (F), résidant à GEVRY(39252)
Observations : Le parrain est le fils de Claude dit l'Ainé.

22 Février 1618

BERGIERE Claude
fils de BERGIERE Anatole et de BRENIER Clauda
Par. GELIOT Balthazar (M)
Mar. PAGET Anne (F), résidant à GEVRY(39252)
Observations : La marraine est la fille de Claude.

24 Février 1618

NAULOT Anatolia
fille de NAULOT Antoine, résidant à CHOISEY(39150) et de CRAMANT Anne, résidant à CHOISEY(39150)
Par. DIJOU Jean (M), résidant à CHOISEY(39150)
Mar. BOICHU Anatolia (F), résidant à CHOISEY(39150)
Observations : Le parrain est le fils de Claude.

22 Mars 1618

ROUSSAUD Balthazar
fils de ROUSSAUD Théobald, originaire de RUFFEY-SUR-SEILLE(39471) et de VALOIS Clauda, résidant à RUFFEY
Par. DAME Balthazar (M), résidant à GEVRY(39252)
Mar. MONGIN Marguerite (F), résidant à GEVRY(39252)
Observations : Le parrain est le fils de Claude. La marraine est la fille d'Anatole.

28 Mars 1618

LAVRU Antoine
fils de LAVRU Claude, résidant à CHOISEY(39150) et de MOLARD Clauda, résidant à GEVRY(39252)
Par. GUERIN Antoine (M)
Mar. BASSON Anne (F), résidant à CHOISEY(39150)
Observations : Le parrain est le fils de Sébastien. La marraine est la fille de Jacques.

30 Mars 1618

PAGET Charlotte
fille de PAGET Balthazar et de BALET X?, résidant à CHOISEY(39150)
Par. PAGET Jean (M), résidant à GEVRY(39252)
Mar. X? X? (F)
Observations : Acte incomplet, page déchirée.

31 Mars 1618

LAVRU Claudia
fille de LAVRU Simon, résidant à CHOISEY(39150) et de X? Jeanne, résidant à CHOISEY(39150)
Par. JEUSNIER Denis (M), résidant à CHOISEY(39150)
Mar. ROSSIGNOL Claudia (F), résidant à CHOISEY(39150)
Observations : Le parrain est le fils de Jean. La marraine est la fille de Claude dit "L'Ainé".

31 Mars 1618

BOUGAU Sébastien
fils de BOUGAU Claude et de BERNARD Françoise
Par. X? Sébastien (M), résidant à FENC...?
Mar. RATY Marciane (F), résidant à CHOISEY(39150)
Observations : La marraine est la fille d'Hugues RATY.

14 Avril 1618

ROSSIGNOL Étienne
fille de ROSSIGNOL Claude et de CAM...? Marie
Par. PILLOT Claude (M)
Mar. BOICHU Étienne (F), résidant à CHOISEY(39150)
Observations : La marraine est la fille de +Jean.

14 Avril 1618

BOICHU Jean
fils de BOICHU Jean et de ROBELET Cloda
Par. ROBELET Jean (M), résidant à MOLAY(39338)
Mar. ROSSIGNOL Jeanne (F), résidant à CHOISEY(39150)
Observations : Le parrain est le fils de Claude. La marraine est la fille d'Etienne.

16 Avril 1618

BIETRY Barbe
fille de BIETRY Balthazar et de JEU...? Marguerite
Par. CHAPPUIS X? (M), résidant à DOLE(39198)
Mar. ROSSIGNEUX ? Barbe (F), résidant à GEVRY(39252)
Observations : Le parrain est "Honnête".

16 Avril 1618

THEVENIOT X?
fils de THEVENIOT Émile, résidant à GEVRY(39252) et de PAGET Cloda, résidant à GEVRY(39252)
Par. PAGET Claude (M), résidant à GEVRY(39252)
Mar. RANDUET Anatolia (F), résidant à GEVRY(39252)
Observations : Acte incomplet, page déchirée.

19 Avril 1618

SENOTÉ Jeanne
fille de SENOTÉ Jean, résidant à CHOISEY(39150) et de MICHOU Antoinette, résidant à CHOISEY(39150)
Par. MICHOU Claude (M), résidant à CHOISEY(39150)
Mar. GOUSSIET Jeanne (F), résidant à CHOISEY(39150)
Observations : Le parrain est le fils de Denis. La marraine est l'épouse de Bonaventure ROSSIGNOL.

1 Mai 1618

COURNIER X?
fille de COURNIER Jean, résidant à CHOISEY(39150) et de JEUSNIER Jeanne, résidant à CHOISEY(39150)
Par. BOICHU Claude (M), résidant à CHOISEY(39150)
Mar. SENOTE Anatolie (F), résidant à CHOISEY(39150)
Observations : Le parrain est fils de Claude qui est dit "MO...?". Il est le fils de Claude dit "Le Jeune".

15 Mai 1618

BOICHU Jacques
fils de BOICHU Émile, résidant à CHOISEY(39150) et de NICOLAY Antoinette
Par. VIOT Jacques (M)
Mar. BOUDIER Anne (F), résidant à DAMPARIS(39189), au lieu-dit Belvoye
Observations : La marraine est la fille de Sébastien.

15 Mai 1618

BASSON Jean
fils de BASSON Étienne, résidant à CHOISEY(39150) et de MENESTRIER ? Barbe
Par. MICHOU Jean (M)
Mar. BOICHU Élisabeth (F), résidant à CHOISEY(39150)
Observations : Le parrain est le fils de Denis. La marraine est la fille d'Etienne.

16 Mai 1618

MOLET Marguerite
fille de MOLET Sébastien, résidant à GEVRY(39252) et de COLINET Marguerite, résidant à GEVRY(39252)
Par. LANGILLE Jean (M), résidant à GEVRY(39252)
Mar. TARELLON ? Marguerite (F), résidant à GEVRY(39252)
Observations : Le parrain est le fils de Jean. La marraine est la fille de Jacques.

24 Juin 1618

MAILLOTTE Jeanne
fille de MAILLOTTE Antoine, résidant à CHOISEY(39150) et de BASSON Cloda, résidant à CHOISEY(39150)
Par. GOURRY Nicolas (M), résidant à CHOISEY(39150)
Mar. ROSSIGNOL Jeanne (F), résidant à CHOISEY(39150)
Observations : Le parrain est le fils de Jean. La marraine est la fille d'Etienne.

25 Juin 1618

POUPON Hugues
fils de POUPON Yves, résidant à CHOISEY(39150) et de GORRY Anne, résidant à CHOISEY(39150)
Par. LAVRUL Hugues (M), résidant à CHOISEY(39150)
Mar. ROSSIGNOL Antoinette (F), résidant à CHOISEY(39150)
Observations : La marraine est la fille de +Claude.

27 Juin 1618

SENOTEY Pierre
fils de SENOTEY Pierre, résidant à CHOISEY(39150) et de BOICHU Françoise, résidant à CHOISEY(39150)
Par. LAVRU Philibert (M), résidant à CHOISEY(39150)
Mar. ROSSIGNOL Jeanne (F), résidant à CHOISEY(39150)
Observations : Le parrain est le fils de Pierre. La marraine est fille de Louis.

8 Juillet 1618

DAME Anne Françoise
fille de DAME Claude, résidant à GEVRY(39252) et de COURBE ? Jeanne
Par. CHAPPUIS Claude (M), résidant à DOLE(39198)
Mar. DE RONCHAU Anne Françoise (F), résidant à GEVRY(39252)
Observations : La mère "COURBE" ou "COURLE" ? Le parrain est le fils de François dit "Honorable". La marraine est fille de Philibert dit "Noble".

22 Juillet 1618

VALOIS Théoblad
fils de VALOIS Pierre, résidant à GEVRY(39252) et de ROUSSOT Marguerite
Par. PONSSARD Théoblad (M), résidant à RUFFEY
Mar. PAGET Milande (F), résidant à GEVRY(39252)
Observations : La marraine est fille d'Etienne.

28 Juillet 1618

GURRI Sulpice
fils de GURRI Pierre, résidant à CHOISEY(39150) et de CURNIE Antoinette, résidant à CHOISEY(39150)
Par. SENUY Sulpice (M), résidant à CHOISEY(39150)
Mar. ROSSIGNOL Jeanne (F), résidant à CHOISEY(39150)
Observations : La mère "CURNIE" ou "CURNIER". Le parrain est le fils de Claude. La marraine est fille de Simon.

4 Août 1618

MOLARD Claudia
fille de MOLARD Denis, résidant à GEVRY(39252) et de VOSCHEY Louise, résidant à GEVRY(39252)
Par. BRENIER Claude (M), résidant à GEVRY(39252)
Mar. BRENIER Claudia (F), résidant à GEVRY(39252)
Observations : Le parrain est le fils de Jacques. La marraine est fille de Bonaventure dit "Le Jeune".

7 Août 1618

FOILLENOT Anne
fille de FOILLENOT Simon, résidant à CHOISEY(39150) et de RATY Catherine
Par. VARIN César (M), résidant à DOLE(39198)
Mar. BOICHU Anne (F)
Observations : La marraine est fille de Philibert.

20 Août 1618

ANGONIN Léonard
fils de ANGINON Louis, résidant à CHOISEY(39150) et de X Cloda
Par. RATY Léonard (M), résidant à CHOISEY(39150)
Mar. MOLARD Otona (F), résidant à CHOISEY(39150)
Observations : Le patronyme de la mère est omis. Le parrain est le fils de François. La marraine est fille de Nicolas.

11 Septembre 1618

DAMOUR Jean
fils de DAMOUR Toussaint, résidant à GEVRY(39252) et de X Marguerite
Par. THEVENIOT Jean (M)
Mar. GRENIILLON Jeanne (F), résidant à GEVRY(39252)
Observations : Le patronyme de la mère est omis. Le parrain est le fils de +Jean. La marraine est fille de +Balthazar.

15 Septembre 1618

BASSON Étienne
fils de BASSON Jean, résidant à CHOISEY(39150) et de ROSSIGNOL Marthe, résidant à CHOISEY(39150)
Par. BOICHU Étienne (M), résidant à CHOISEY(39150)
Mar. GUEDOT Anne (F), résidant à CHOISEY(39150)
Observations : Le parrain est le fils de Jean dit "L'Aîné", dit "Mourot". La marraine est fille de +Jean.

 23 Septembre 1618

PILLOT Étienne
fils de PILLOT Pierre, résidant à CHOISEY(39150) et de PESCHEUR Françoise
Par. BOICHU Étienne (M)
Mar. VATEL Claudia Marine (F), résidant à DOLE(39198)
Observations : Le parrain est le fils de Jean dit "L'Aîné". La marraine est fille de Pierre "Noble".

2 Octobre 1618

BROUCARD Anne
fille de BROUCARD Germain, résidant à GEVRY(39252) et de DUPORT Françoise
Par. LESCAILLE Claude (M), résidant à DOLE(39198)
Mar. GELIOT Anne (F), résidant à GEVRY(39252)
Observations : La marraine est fille de Balthazar.

5 Octobre 1618

THEVENOT Sébastienne
fille de THEVENOT Pierre et de ROBELIN Jeanne
Par. PIARD Pierre (M), résidant à SAMPANS(39501)
Mar. BRENIER Sébastienne (F), résidant à GEVRY(39252)
Observations : La marraine est fille de Balthazar.

16 Octobre 1618

GELIOT Sébastienne
fille de GELIOT Balthazar, résidant à GEVRY(39252) et de DUPONT Antoinette, résidant à GEVRY(39252)
Par. GAULON Jacques (M), résidant à GEVRY(39252)
Mar. VAUCHARD Anne (F), résidant à GEVRY(39252)

19 Octobre 1618

JEUSNIE Barbe
fille de JEUSNIE Pierre, résidant à CHOISEY(39150) et de JEUS...? Marie
Par. PILLOT Claude (M)
Mar. AUBRIOT Barbe (F)
Observations : La marraine est fille de Jean.

20 Octobre 1618

BRENIER Denis
fils de BRENIER Claude, résidant à GEVRY(39252) et de BONNOT Anne, résidant à GEVRY(39252)
Par. BRENIER X? (M), résidant à GEVRY(39252)
Mar. ROULIER Sébastienne (F), résidant à GEVRY(39252)
Observations : Le parrain est le fils de Balthazar. La marraine est fille de Claude.

/11/1618

LAVRU Catherine
fille de LAVRU Anatole, résidant à CHOISEY(39150) et de BASSON Huguette, résidant à CHOISEY(39150)
Par. GUERIN Nicolas (M), résidant à CHOISEY(39150)
Mar. GUERIN Catherine (F), résidant à CHOISEY(39150)
Observations : Acte situé entre les 6 et 11 novembre. Le parrain est dit "Le Jeune".

6 Novembre 1618

ROSSIGNOL Pierrette
fille de ROSSIGNOL Jean, résidant à CHOISEY(39150) et de LAILLARD Milane, résidant à CHOISEY(39150)
Par. ROSSIGNOL Jean (M), résidant à CHOISEY(39150)
Mar. GARIN Pierrette (F), résidant à CHOISEY(39150)
Observations : Le père est dit "Monin". Le parrain est le fils de Louis. La marraine est fille de Sébastien.

11 Novembre 1618

SENOTEY Jean
fils de SENOTEY Philibert et de POCHET Claua
Par. ROSSIGNOL Jean (M)
Mar. AUBRIOT Odette (F), résidant à CHOISEY(39150)
Observations : Le parrain est dit "MONIN". La marraine est fille de Claude.

11 Novembre 1618

ROSSIGNOL Jean
fils de ROSSIGNOL Pierre et de BOUGAUD Claudine
Par. PAUSSOY Jean (M), résidant à DOLE(39198)
Mar. LAVRU Marthe (F), résidant à CHOISEY(39150)
Observations : La marraine est fille de Simon.

9 Janvier 1619

BRENIER Claude
fils illégitime de BRENIER Jean et de THEVENIOT Denise
Par. LANTERNIER Claude (M), résidant à MAGNY
Mar. PAGET Clauda (F), résidant à GEVRY(39252)
Observations : En marge : une main signale que l'enfant est illégitime. Le père est le fils de Jacques. La mère est fille de +Milan.

11 Janvier 1619

ESCAILLE Jean
fils de ESCAILLE Claude, résidant à DOLE(39198) et de DE BROYE Milande
Par. BOUTAUX Jean (M), résidant à DOLE(39198)
Mar. MONGIN Marguerite (F), résidant à GEVRY(39252)
Observations : Le parrain est remplacé par Jean MOREAU. La marraine, "MONGIN" ou "MOUGIN", fille d'Anatole.

16 Janvier 1619

ROSSIGNOL X ?
fils de ROSSIGNOL Jacques, résidant à CHOISEY(39150) et de BOICHU Anatolia
Par. BOICHU Milan (M), résidant à CHOISEY(39150)
Mar. FROISSARD Alixe (F), résidant à DOLE(39198)
Observations : Le parrain est le fils de Claude. La marraine est fille de Maître Adrien.

17 Janvier 1619

BOICHU Antoinette
fille de BOICHU Claude et de GONTIER Madeleine
Par. BOICHU Pierre (M)
Mar. BOUGAUD Françoise (F), résidant à CHOISEY(39150)
Observations : Le père est dit "Le Jeune". Le parrain est le fils de Claude. La marraine est fille d'Edmond.

18 Janvier 1619

DIJOU Anne
fille de DIJOU Claude, résidant à CHOISEY(39150) et de DAUBIGNEY Claudine, originaire de TAVAU(39526)
Par. LAVRU Philibert (M), résidant à CHOISEY(39150)
Mar. BASSON Anne (F), résidant à CHOISEY(39150)
Observations : Le parrain est le fils de Pierre. La marraine est fille de +Jacques.

20 Janvier 1619

JEUSNIER Hugues
fils de JEUSNIER Philibert, résidant à CHOISEY(39150) et de BELIN Clauda, résidant à CHOISEY(39150)
Par. RATY Hugues (M), résidant à CHOISEY(39150)
Mar. AUBRIOT Odette (F), résidant à CHOISEY(39150)
Observations : La marraine est fille de Claude.

22 Janvier 1619

VIOT Claudia
fille de VIOT Jacques, forgeron et de MOLARD Anne
Par. BOICHU Claude (M)
Mar. LAVRU Claudia (F), résidant à CHOISEY(39150)
Observations : Le parrain est le fils de Barthelon ?, dit "Le Jeune".

2 Février 1619

ROSSIGNOL Jean
fils de ROSSIGNOL Philibert, résidant à CHOISEY(39150) et de BELIN Anatolia, résidant à CHOISEY(39150)
Par. BOICHU Jean (M), résidant à CHOISEY(39150)
Mar. ROSSIGNOL Philiberte (F), résidant à CHOISEY(39150)
Observations : Jumeau. Le père est dit "BOUGAUD". Le parrain est dit "Le Jeune". La marraine est fille de Claude dit "L'Ainé".

2 Février 1619

ROSSIGNOL Émilande
fille de ROSSIGNOL Philibert, résidant à CHOISEY(39150) et de BELIN Anatolia, résidant à CHOISEY(39150)
Par. GARIN Denis (M), résidant à CHOISEY(39150)
Mar. ROSSIGNOL Émilande (F), résidant à CHOISEY(39150)
Observations : Jumelle. Le père et la marraine sont dits "BOUGAUD". Le parrain est le fils de Philippe. La marraine est fille de Claude.

22 Février 1619

RATY Claudia
fille de RATY Hugues et de LARGE ? Marciane
Par. BASSON Milan (M)
Mar. SOUDET ? X? (F), résidant à MONNIERES(39345)

8 Mars 1619

ROSSIGNOL Anne
fille de ROSSIGNOL Hugues, résidant à CHOISEY(39150) et de GAILLARD Étienne
Par. GARIN Nicolas (M)
Mar. FROISSARD Anne (F), résidant à DOLE(39198)
Observations : La marraine est l'épouse de Maître Adrien FROISSARD.

9 Mars 1619

ANGONNIN Jean
fils de ANGONNIN Jean, résidant à CHOISEY(39150) et de X Antoinette
Par. ROSSIGNOL Jean (M)
Mar. MICHOU Antoinette (F), résidant à CHOISEY(39150)
Observations : Le patronyme de la mère est omis. Le parrain est dit "MONNIN".

30 Mars 1619

BRENIER Jacques
fils de BRENIER Bonaventure, résidant à GEVRY(39252) et de BOBAN Antoinette, résidant à GEVRY(39252)
Par. PAGET Jacques (M), résidant à GEVRY(39252)
Mar. BRENIER Sébastienne (F), résidant à GEVRY(39252)
Observations : Le parrain est le fils de Milan. La marraine est fille de Balthazar.

2 Mai 1619

POILLOT Claude
fils de +POILLOT Claude, résidant à CHOISEY(39150) et de MOLAY Claudia, résidant à CHOISEY(39150)
Par. LAVRU Hugues (M), résidant à CHOISEY(39150)
Mar. PETIT Claudia (F), résidant à CHOISEY(39150)
Observations : Le parrain est le fils de Bonaventure. La marraine est l'épouse de Simon ROSSIGNOL.

6 Mai 1619

TARONT Philibert
fils de TARONT Anatole, résidant à FRONTENAY(39244) et de GAILLARD Catherine
Par. TARRONT Philibert (M)
Mar. CUINET Anne (F), résidant à DOLE(39198)

25 Mai 1619

LAVRU Philibert
fils de LAVRU Émilan, résidant à CHOISEY(39150) et de JEUSNIER Agathe
Par. POICHOZ Philibert (M), résidant à DOLE(39198)
Mar. LAVRI Françoise (F), résidant à CHOISEY(39150)
Observations : La marraine est fille d'Anatole.

31 Mai 1619

POUPON Claudia
fille de POUPON Pierre, résidant à CHOISEY(39150) et de BOICHU Antoinette, résidant à CHOISEY(39150)
Par. MICHELET Jean (M), résidant à CHOISEY(39150)
Mar. BOICHU Claudia (F), résidant à CHOISEY(39150)
Observations : Le parrain est le fils de Jean. La marraine est fille de Georges.

1 Juin 1619

D'AMOUR Sébastienne
fille de D'AMOUR Claude, résidant à GEVRY(39252) et de VIGNIOT Jeanne, résidant à GEVRY(39252)
Par. MONGIN Philibert (M), résidant à GEVRY(39252)
Mar. BRENIER Sébastienne (F), résidant à GEVRY(39252)
Observations : Le père est dit "L'Ainé". Le parrain est le fils d'Anatole. La marraine est fille de Balthazar.

18 Juin 1619

NAULOT Claude
fils de NAULOT Jean, résidant à CHOISEY(39150) et de PESCHEUR Barbe, résidant à CHOISEY(39150)
Par. BOICHU Claude (M), résidant à CHOISEY(39150)
Mar. ROSSIGNOL Jeanne (F), résidant à CHOISEY(39150)
Observations : Le parrain est dit "BALET". La marraine est fille de Simon.

3 Août 1619

VATEL Charlotte
fille de VATEL Othon Pierre, résidant à DOLE(39198) et de GAY Françoise
Par. GIRARD Nicolas (M), Docteur en droit
Mar. VAUCHARD Charlotte (F), résidant à DOLE(39198)
Observations : Le père et le parrain sont "Noble". La mère est "Demoiselle". La marraine est fille de Pierre "Noble".

27 Septembre 1619

LAVRU Claude
fils de LAVRU Philibert, résidant à CHOISEY(39150) et de DORELAY Pierrette, résidant à CHOISEY(39150)
Par. ROSSIGNOL Émilien (M), résidant à CHOISEY(39150)
Mar. BOICHU Jeanne (F), résidant à CHOISEY(39150)
Observations : Le parrain est dit "Le Jeune". La marraine, "GODIMARD", est fille de Claude.

13 Octobre 1619

SENOTEY Charlotte
fille de SENOTEY Jean, résidant à CHOISEY(39150) et de MICHOU Antoinette
Par. LAVRU Claude (M)
Mar. RICHARDOT Charlotte (F), résidant à ROCHEFORT-SUR-NENON(39462)
Observations : Le parrain est dit "BRETON".

27 Octobre 1619

LAVRU Claude
fils de LAVRU Claude, résidant à CHOISEY(39150) et de ROSSIGNOL Marie, résidant à CHOISEY(39150)
Par. LAVRU Claude (M), résidant à CHOISEY(39150)
Mar. NAULOT Antoinette (F), résidant à CHOISEY(39150)
Observations : Le parrain est le fils de Bonaventure. La marraine est fille d'Antoine.

5 Novembre 1619

BOICHU François
fils de BOICHU Jean, résidant à CHOISEY(39150) et de ROSSIGNOL Antoinette, résidant à CHOISEY(39150)
Par. ROSSIGNOL François (M), résidant à CHOISEY(39150)
Mar. BOUGAUD Claudine (F), du lieu-dit La-Borde-...
Observations : Le père est dit "Le Jeune". Le parrain est le fils d'Etienne.

 26 Novembre 1619

ROSSIGNOL Claudia
fille de ROSSIGNOL Claude, résidant à CHOISEY(39150) et de LAMBERT Marie
Par. BESSANT Anatole (M), résidant à PESEUX(39412)
Mar. ROUBELET Jeanne (F), résidant à ÉTREPIGNY(39218)
Observations : L'enfant et son père sont dits "L...?".

26 Novembre 1619

MOUGIN Claude
fille légitime de MOUGIN Anatole, résidant à GEVRY(39252) et de X ? Émilienne
Par. RAMEY Claude (M), résidant à DOLE(39198), marchand
Mar. MASSON Sébastienne (F), résidant à GEVRY(39252)
Observations : Parrain est fils de Jean, "l'Honorable".

29 Novembre 1619

ROSSIGNOL Henriette
fille de ROSSIGNOL François, résidant à CHOISEY(39150) et de BOICHU Jeanne
Par. SENOTEY Pierre (M)
Mar. ABRY Henriette (F), résidant à POLIGNY(39434)
Observations : Parrain est fils de Claude, dit "L'Ainé". La marraine : "Honnête".

3 Décembre 1619

DAME Jeanne
fille de DAME Claude, résidant à GEVRY(39252) et de CAILET X?, résidant à GEVRY(39252)
Par. CAILLET Étienne (M), résidant à GEVRY(39252)
Mar. LANGILLE Jeanne (F), résidant à GEVRY(39252)
Observations : La marraine est fille de Jean.

16 Décembre 1619

GOUBAU Antoinette
fille de GOUBAU Émile, résidant à CHOISEY(39150) et de ROSSIGNOL Barbe, résidant à CHOISEY(39150)
Par. ROSSIGNOL Jean (M), résidant à CHOISEY(39150)
Mar. ROSSIGNOL Antoinette (F), résidant à CHOISEY(39150)
Observations : Le parrain est le fils de Philibert.

31 Décembre 1619

BASSON Françoise
fille de BASSON Sébastien, résidant à CHOISEY(39150) et de ROSSIGNOL Antoinette, résidant à CHOISEY(39150)
Par. GUERIN Philibert (M), résidant à CHOISEY(39150)
Mar. ROSSIGNOL Françoise (F), résidant à CHOISEY(39150)

12 Janvier 1620

THEVENIOT André
fils de THEVENIOT Émile, résidant à GEVRY(39252) et de PAGET Claudia
Par. GODARD André (M), résidant à MONNIERES(39345)
Mar. BONNOT Anne (F), résidant à GEVRY(39252)

22 Janvier 1620

MOLAY Étienne
fils de MOLAY Germain, résidant à GEVRY(39252) et de X? X?, résidant à GEVRY(39252)
Par. GRENIILLON Étienne (M), résidant à GEVRY(39252)
Mar. BRENIER Anne (F), résidant à GEVRY(39252)
Observations : Le parrain est le fils de Jacques. La marraine est fille de Claude dit "L'Ainé".

25 Janvier 1620

BOICHU Jean
fils de BOICHU Jean et de FROISSARD Anne
Par. LABIGAUD Jean (M), résidant à DOLE(39198)
Mar. DOICHAUT ? Anne (F)
Observations : Marraine : "DOICHAUT" ou "DORCHANT" ?

15 Février 1620

BOICHU Marguerite
fille de BOICHU Philibert, résidant à CHOISEY(39150) et de BASSON Marie, résidant à CHOISEY(39150)
Par. BOICHU Jacques Denis (M), résidant à CHOISEY(39150)
Mar. ANGININ Marguerite (F), résidant à CHOISEY(39150)

7 Mars 1620

THEVENIOT Jacques
fils de THEVENIOT Pierre, résidant à GEVRY(39252) et de ROBELIN Jeanne
Par. PAGET Claude (M)
Mar. MOLAY Marguerite (F), résidant à GEVRY(39252)
Observations : "THEVENIOT" ou "THEVENOT" Le parrain est le fils d'Emilan. La marraine est fille de Philibert.

7 Mars 1620

BOICHU Jeanne
fille illégitime de BOICHU Philibert, résidant à CHOISEY(39150) et de BOICHU Élisabeth
résidant à CHOISEY(39150)
Par. BOICHU Philibert (M), résidant à CHOISEY(39150)
Mar. BOICHU Jeanne (F), résidant à CHOISEY(39150)
Observations : En marge : le dessin d'une main. Le père est dit "GUYOT".

21 Mars 1620

ROSSIGNOL Catherine
fille de ROSSIGNOL Hugues, résidant à CHOISEY(39150) et de GAILLARD Étienne
Par. BASSON Claude (M)
Mar. BERNARD Catherine (F)
Observations : La marraine, "Demoiselle", est fille de Noble Jean Antoine Seigneur d'AUTHUME et de CHOISEY.

24 Mars 1620

GUERIN Claude
fils de GUERIN Jean, résidant à CHOISEY(39150) et de BASSON Anne, résidant à CHOISEY(39150)
Par. GUERIN Claude (M), résidant à CHOISEY(39150)
Mar. BASSON Jeanne (F), résidant à CHOISEY(39150)
Observations : Le parrain est le fils de Philippe.

26 Mars 1620

PAGET Émilienne
fille de PAGET Balthazar, résidant à GEVRY(39252) et de BALET Claude, résidant à GEVRY(39252)
Par. DE BROYE Antoine (M), résidant à GEVRY(39252)
Mar. PAGET Émilienne (F), résidant à GEVRY(39252)
Observations : Le parrain est le fils de +Nicolas. La marraine est fille d'Emilan.

4 Avril 1620

REVOY Claudia
fille de REVOY François, résidant à TAVAU(39526) et de BOICHU Antoinette, résidant à CHOISEY(39150)
Par. BOICHU Claude (M), résidant à CHOISEY(39150)
Mar. BOICHU Jeanne (F), résidant à CHOISEY(39150)
Observations : Le parrain est dit "Le Jeune".

10 Avril 1620

POUPON Claude
fils de POUPON Yves et de BOREY Anne, résidant à CHOISEY(39150)
Par. BASSON Claude (M)
Mar. FRIQUET Marguerite (F), résidant à DOLE(39198)
Observations : Le parrain est dit "Le Jeune".

10 Avril 1620

ANGONIN Claude
fils de ANGONIN Claude, résidant à CHOISEY(39150) et de SENOTEY Claudine, résidant à CHOISEY(39150)
Par. SENOTEY Philibert (M), résidant à CHOISEY(39150)
Mar. SENOTEY Claudia (F), résidant à CHOISEY(39150)
Observations : Le parrain est dit "Le Jeune". La marraine est fille de Philibert dit "L'Aîné".

12 Avril 1620

TERRUEL Émilienne
fille de TERRUEL François, résidant à GEVRY(39252) et de BELOT Jeanne, résidant à GEVRY(39252)
Par. MONGIN Philibert (M), résidant à GEVRY(39252)
Mar. MOLAY Émilienne (F), résidant à GEVRY(39252)
Observations : Le parrain est le fils d'Anatole. La marraine est fille de Philibert.

7 Mai 1620

SENOTEY Anatole
fils de SENOTEY Philibert, résidant à CHOISEY(39150) et de COUBOT Claudia, résidant à CHOISEY(39150)
Par. CHABOT Anatole (M), résidant à CHOISEY(39150)
Mar. LAVRU Claudia (F), résidant à CHOISEY(39150)
Observations : Le parrain est le fils de Simon. La marraine est l'épouse de Claude FILOT ?.

11 Juin 1620

ANGONIN Anne ?
fille de ANGONIN Jean et de CAILLOZ Antoinette
Par. BASSON Claude (M), résidant à CHOISEY(39150)
Mar. CHAILLON Anne (F), résidant à DOLE(39198)

29 Juin 1620

MOLAY Léger
fils de MOLAY Émilan, résidant à GEVRY(39252) et de BREULLARD Anatolia
Par. BONNIER Léger (M)
Mar. PROBY Barbe (F)
Observations : Il est indiqué que le parrain est français.

8 Juillet 1620

ROSSIGNOL Françoise
fille de ROSSIGNOL Émilan, résidant à CHOISEY(39150) et de LAVRU Marie
Par. ROSSIGNOL Pierre (M), résidant à CHOISEY(39150)
Mar. LAVRU Françoise (F), résidant à CHOISEY(39150)
Observations : Le parrain est le fils de Louis.

9 Juillet 1620

JUNIER Antoine
fils de JUNIER Antoine, résidant à CHOISEY(39150) et de GUERIN Anatolia, résidant à CHOISEY(39150)
Par. NAULOT Anatole (M), résidant à CHOISEY(39150)
Mar. SENOTTEY Claudia (F), résidant à CHOISEY(39150)

4 Août 1620

RATY Anne
fille de RATY Hugues, résidant à CHOISEY(39150) et de LARGEOT Marciane, résidant à CHOISEY(39150)
Par. ROSSIGNOL Émile (M), résidant à CHOISEY(39150)
Mar. GUERIN Anne (F), résidant à CHOISEY(39150)
Observations : Le parrain est le fils de Charles. La marraine est fille de Philippe.

8 Août 1620

BRENIER Huguette
fille de BRENIER Bonaventure, résidant à GEVRY(39252) et de BOBAN Antoinette
Par. PAGET Pierre (M)
Mar. GOUBAUT Huguette (F), résidant à GEVRY(39252)
Observations : Le parrain est le fils de Jacques. La marraine est l'épouse de Maître Jacques THEVENOT.

6 Septembre 1620

SENOTEY Sulpice
fils de SENOTEY Pierre, résidant à CHOISEY(39150) et de BOICHU Françoise, résidant à CHOISEY(39150)
Par. SENOTEY Sulpice (M), résidant à CHOISEY(39150)
Mar. SENOTEY Anatolia (F), résidant à CHOISEY(39150)
Observations : Le parrain est le fils de Claude. La marraine est fille de Claude dit "Le Jeune".

8 Septembre 1620

VICHOT Marie
fille de VICHOT Jean, résidant à CRANÇOT(39177) et de VAUCHARDET Catherine
Par. BOUGAUD Fiacre ? (M)
Mar. VAUCHIER PERRIN Marie (F)
Observations : Le père : "JEUSNIN".

13 Septembre 1620

AUBRIOT Jeanne
fille de AUBRIOT Jean, résidant à CHOISEY(39150) et de RATY X?, résidant à CHOISEY(39150)
Par. QUARRE Otto (M), résidant à CHOISEY(39150)
Mar. ROSSIGNOL Jeanne (F), résidant à CHOISEY(39150)
Observations : Le parrain est le fils de Jean. La marraine est fille Simon.

14 Septembre 1620

POUPON Émilienne
fille de POUPON Pierre, résidant à CHOISEY(39150) et de BOICHU Antoinette
Par. SENOTEY Antoine (M), résidant à CHOISEY(39150)
Mar. SENOTEY Émilienne (F), résidant à CHOISEY(39150)

20 Septembre 1620

LAVRU Jacques
fils de LAVRU Émile, résidant à CHOISEY(39150) et de JEUSNIER Agathe
Par. VIOZ Jacques (M)
Mar. LAVRU Pernelle (F)
Observations : La marraine est fille de Bonaventure.

21 Septembre 1620

JEUSNIER Jeanne
fille de JEUSNIER Jean, résidant à CHOISEY(39150) et de GUERIN Claudine, résidant à CHOISEY(39150)
Par. JEUSNIER Yves (M), résidant à CHOISEY(39150)
Mar. GUERIN Jeanne (F), résidant à CHOISEY(39150)
Observations : L'enfant, son père et son parrain sont dit "QUARRE". La marraine est fille de Sébastien.

7 Octobre 1620

BRENIER Pernelle
fille de BRENIER Claude, résidant à GEVRY(39252) et de BOUDARD Jeanne
Par. GRENNILLON Jacques (M)
Mar. THEVENIOT Pernelle (F)
Observations : Le père et le parrain sont dits "l'Aîné".

13 Octobre 1620

DIJOU Jeanne
fille de DIJOU Jean, résidant à CHOISEY(39150) et de BOICHU Denise
Par. DOUILLOT Philibert (M)
Mar. BOICHU Jeanne (F)

14 Octobre 1620

BASSON Claude
 fils de BASSON Jean, résidant à CHOISEY(39150) et de ROSSIGNIER Marthe, résidant à CHOISEY(39150)
 Par. BASSON Claude (M), résidant à CHOISEY(39150)
 Mar. JARMIER ? Antoinette (F), résidant à CHOISEY(39150)
 Observations : Le parrain est dit "Le Jeune". La marraine est fille de Jean.

25 Octobre 1620

JEUSNIER François
 fils de JEUSNIER Nicolas, résidant à CHOISEY(39150) et de GUERIN Pierrette, résidant à CHOISEY(39150)
 Par. GUERIN Denis (M), résidant à CHOISEY(39150)
 Mar. GOUBAUD Françoise (F), résidant à CHOISEY(39150)
 Observations : La marraine est fille d'Aimé.

6 Novembre 1620

GUERIN Denis
 fils de GUERIN Nicolas, résidant à CHOISEY(39150) et de BRUNET Jeanne, résidant à CHOISEY(39150)
 Par. GUERIN Denis (M), résidant à CHOISEY(39150)
 Mar. BRUNET Pierrette (F), résidant à CHOISEY(39150)
 Observations : Le père est dit "L'Ainé". La marraine est fille de Philibert.

7 Novembre 1620

PAGET Émilienne
 fille de PAGET Nicolas, résidant à GEVRY(39252) et de LAVRU Denise, résidant à GEVRY(39252)
 Par. BOUDARD Jacques (M), résidant à GEVRY(39252)
 Mar. BONNE Émilienne (F), résidant à GEVRY(39252)
 Observations : La marraine est l'épouse d'Anatole MOUGIN.

24 Novembre 1620

LAVRU Claude
 fils de LAVRU Balthazar, résidant à CHOISEY(39150) et de BOICHU Claudia, résidant à CHOISEY(39150)
 Par. GARIN Nicolas (M), résidant à CHOISEY(39150)
 Mar. LAVRU Françoise (F), résidant à CHOISEY(39150)
 Observations : La marraine est fille d'Anatole.

25 Novembre 1620

BERNARD Jean Louis
 fils de +BERNARD Jean Antoine, Seigneur d'AUTHUME et de CHOISEY et de DE CHASSAIGNE X?
 Par. MATEROT Jean (M), Docteur
 Mar. CHASSAIGNE(de) Louise (F)
 Observations : La mère : "Demoiselle". Le parrain : "Noble". La marraine, "Demoiselle" est fille de Noble Henri de CHASSAIGNE.

3 Décembre 1620

MONNIN Claude
 fils de MONNIN Jean, résidant à CHOISEY(39150) et de LALIARD Émilienne, résidant à CHOISEY(39150)
 Par. SENOTEY Claude (M), résidant à CHOISEY(39150)
 Mar. LALIARD Anne (F), résidant à CHOISEY(39150)
 Observations : Le parrain est dit "Le Jeune".

12 Décembre 1620

FOILLENOT Antoinette
 fille de FOILLENOT Simon, résidant à CHOISEY(39150) et de RATY Catherine, résidant à CHOISEY(39150)
 Par. RATY Léonard (M), résidant à CHOISEY(39150)
 Mar. NAULOT Antoinette (F), résidant à CHOISEY(39150)
 Observations : La marraine est fille d'Antoine.

13 Décembre 1620

BIETRY Marguerite
 fille de BIETRY Balthazar, résidant à GEVRY(39252) et de JERNAD ? Marguerite
 Par. BERNARD ? Claude (M), résidant à TAVAU(39526)
 Mar. GRENNILLON Marguerite (F)
 Observations : Marraine "GRENNILLON" ou "GREVILLON" ?

14 Décembre 1620

LAVRU Denise
 fille de LAVRU Claude, résidant à CHOISEY(39150) et de LAVRU Marguerite
 Par. LAVRU Antoine (M)
 Mar. ROSSIGNOL ? Denise (F)
 Observations : Le père est dit "BRETON". La marraine est fille de Louis.

28 Janvier 1621

ROSSIGNEUX François
fils de ROSSIGNEUX Jacques et de BOICHU Anatolia
Par. ROSSIGNEUX François (M), résidant à CHOISEY(39150)
Mar. PAGET Claudia (F), résidant à GEVRY(39252)

 4 Février 1621

GUERY Anne
fille de GUERY Nicolas, résidant à CHOISEY(39150) et de BOICHU Christophe
Par. BASSON Claude (M)
Mar. BRUNET Anne (F), résidant à CHOISEY(39150)

6 Février 1621

MAILLOTTE Françoise
fille de MAILLOTTE Antoine, résidant à CHOISEY(39150) et de BASSON Claudia, résidant à CHOISEY(39150)
Par. GOUBAUD Fiacre (M), résidant à CHOISEY(39150)
Mar. LAVRU Françoise (F), résidant à CHOISEY(39150)

8 Février 1621

DAMOUR Françoise
fille de DAMOUR Toussaint, résidant à GEVRY(39252) et de ROUSSOT Marguerite, résidant à GEVRY(39252)
Par. BROCARD Philibert (M), résidant à GEVRY(39252)
Mar. THEVENIOT Françoise (F), résidant à GEVRY(39252)

13 Février 1621

BASSON Françoise
fille de BASSON Étienne, résidant à CHOISEY(39150) et de LURON Barbe, résidant à CHOISEY(39150)
Par. ROSSIGNOL Pierre (M), résidant à CHOISEY(39150)
Mar. NAULOT Françoise (F), résidant à CHOISEY(39150)

23 Février 1621

LAILLARD Étienne
fils de LAILLARD Philibert, résidant à CHOISEY(39150) et de BOICHU Claua
Par. LAVRU Étienne (M), résidant à CHOISEY(39150)
Mar. VAUCHEROT Marguerite (F), résidant à DOLE(39198)

23 Février 1621

ROSSIGNOL Sébastienne
fille de ROSSIGNOL François, résidant à CHOISEY(39150) et de BOICHU Jeanne
Par. LAVRU Hugues (M)
Mar. CLARGET Sébastienne (F), résidant à BIARNE(39051)
Observations : Le parrain est le fils de Bonaventure.

24 Février 1621

BOICHU Claude François
fils de BOICHU Jean et de FROISSARD Anne
Par. BELIN Claude (M), Docteur en droit
Mar. SONNET Claude Françoise (F), résidant à BRETENIERE(LA)(39076)
Observations : Le père est dit "L'Aîné". La marraine : "Demoiselle".

26 Février 1621

BOICHU Jacques
fils de BOICHU Claude, résidant à CHOISEY(39150) et de DORELAY Claudia, résidant à CHOISEY(39150)
Par. BASSON Jean (M), résidant à CHOISEY(39150)
Mar. LAVRU Marthe (F), résidant à CHOISEY(39150)
Observations : Le père dit "BALET".

7 Mars 1621

VIOZ Jean
fils de VIOZ Jacques, résidant à CHATENOIS(39121), maréchal-ferrant et de MOLAY Anne, résidant à CHOISEY(39150)
Par. BOICHU Jean (M), résidant à CHOISEY(39150)
Mar. BASSON Anne (F), résidant à CHOISEY(39150)
Observations : Le parrain est dit "Le Jeune".

 31 Mars 1621

LARQUET Henriette
fille de LARQUET Jacques, résidant à CHOISEY(39150), maître d'école et de X? Reine ?
Par. JEUSNIER Denis (M)
Mar. ABRY Henriette (F)
Observations : La marraine : "Honnête".

12 Avril 1621

BRENIER Claudia
fille illégitime de BRENIER Philibert, résidant à GEVRY(39252) et de THEVENIOT Claire, résidant à GEVRY(39252)
Par. THEVENIOT Jacques (M), résidant à GEVRY(39252)
Mar. PAGET Claudia (F), résidant à GEVRY(39252)
Observations : En marge : le dessin d'une main.

26 Mai 1621

ROSSIGNOL Émile
fils de ROSSIGNOL Pierre et de GOUBAUD Claudine
Par. ROSSIGNOL Émile (M), résidant à CHOISEY(39150)
Mar. GOUBAUD Anatolia (F)
Observations : Le père est dit "Le Jeune". Le parrain est le fils de Charles.

30 Mai 1621

SENOTEY Claude
fils de SENOTEY Jean, résidant à CHOISEY(39150) et de MICHOU Antoinette
Par. MICHOU Jacques (M)
Mar. LAVRU Pernelle (F), résidant à CHOISEY(39150)

31 Mai 1621

SEMIOT Claudia
fille de SEMIOT Humbert, résidant à AUXANGE(39031) et de HUGOT Antoinette
Par. JEUSNIER Claude (M), résidant à CHOISEY(39150)
Mar. BASSON Claudia (F), résidant à CHOISEY(39150)
Observations : Le parrain est le fils de Jean. La marraine est fille de Jean.

19 Juin 1621

BASSON François
fils de BASSON Claude, résidant à CHOISEY(39150) et de ROSSIGNOL Claude, résidant à CHOISEY(39150)
Par. ROSSIGNOL Jean (M), résidant à CHOISEY(39150)
Mar. LAVRU Antoinette (F), résidant à CHOISEY(39150)

20 Juin 1621

LANTERNIER Claudia
fille de LANTERNIER Claude, résidant à GEVRY(39252) et de DE BROYE Jeanne
Par. PAGET Claude (M)
Mar. PAGET Elisabeth (F), résidant à GEVRY(39252)
Observations : Le parrain est le fils d'Emile.

23 Juin 1621

PAGET Jeanne
fille de PAGET Balthazar, résidant à GEVRY(39252) et de DALEY Claudia
Par. PAGET Claude (M)
Mar. ROUSSOT Jeanne (F)

28 Juillet 1621

BIETRIX Sébastienne
fille de BIETRIX Balthazar, résidant à GEVRY(39252), notaire et de X? Marguerite
Par. MOLAY Émile (M), résidant à MOLAY(39338)
Mar. BRENIER Sébastienne (F), résidant à GEVRY(39252)

03 Août 1621

BOUGAUD Philibert
fils de BOUGAUD Fiacre, résidant à CHOISEY(39150) et de ROSSIGNOL Antoinette
Par. BOUGAUD Philibert (M)
Mar. GONTIER Madeleine (F), résidant à TAVAU(39526)

19 Août 1621

ROSSIGNOL Claude
fils de ROSSIGNOL Bonaventure, résidant à CHOISEY(39150) et de DOUSSIET Jeanne
Par. BASSON Claude (M), résidant à CHOISEY(39150)
Mar. LATESTÉ Denise (F), résidant à BIARNE(39051)
Observations : La marraine est fille de Claude.

31 Août 1621

GOUBAUD Jeanne
fille de GOUBAUD Émilan, résidant à CHOISEY(39150) et de ROSSIGNOL Barbe
Par. LAVRU Balthazar (M)
Mar. ROSSIGNOL Jeanne (F)
Observations : La marraine est fille de Louis.

3 Septembre 1621

LAVRU Marthe
fille de LAVRU Claude, résidant à CHOISEY(39150) et de ROSSIGNOL Marie
Par. ROSSIGNOL Émile (M)
Mar. LAVRU Marthe (F), résidant à CHOISEY(39150)
Observations : La marraine est fille de Simon.

18 Octobre 1621

JEUSNIER Nicolas
fils légitime de JEUSNIER Nicolas, résidant à CHOISEY(39150) et de GARIN Pierrette
Par. GARIN Nicolas (M)
Mar. BOICHU Anne (F), résidant à CHOISEY(39150)
Observations : Marraine fille de Simon.

21 Octobre 1621

TARRONT Marguerite
fille de TARRONT Anatole, résidant à CHOISEY(39150), cordonnier et de GAILLARD Catherine
Par. MONGIN Claude (M), résidant à GEVRY(39252)
Mar. ANGININ Marguerite (F), résidant à CHOISEY(39150)
Observations : Le parrain est le fils d'Anatole, "MONGIN" ou "MOUGIN". La marraine est fille de Claude.

3 Novembre 1621

MAILLARD Pernelle
fille de MAILLARD Denis, résidant à GEVRY(39252) et de GELIOT Louise
Par. PAGET Claude (M)
Mar. DAMOUR Pernelle (F)
Observations : Le parrain est dit "Le Jeune". La marraine est fille de Guillaume.

10 Novembre 1621

DIJOU Étienne
fils de DIJOU Jean, résidant à CHOISEY(39150) et de BOICHU Denise
Par. BOICHU Étienne (M)
Mar. LAVRU Antoinette (F)
Observations : La marraine est fille de Pierre.

10 Novembre 1621

MOLAY Françoise
fille de MOLAY Nicolas, résidant à CHOISEY(39150) et de BODARD Françoise
Par. VIOTZ Jacques (M), forgeron
Mar. PILLOT Françoise (F)
Observations : La marraine est fille de Claude.

11 Novembre 1621

BASSON Pierre
fils de BASSON Jean, résidant à CHOISEY(39150) et de ROSSIGNOL Marthe
Par. PILLOT Pierre (M)
Mar. BASSON Anne (F)
Observations : La marraine est fille de +Bonaventure.

13 Novembre 1621

LAVRU Marguerite
fille de LAVRU Philibert, résidant à CHOISEY(39150) et de DORELAY Pierrette, résidant à CHOISEY(39150)
Par. ROSSIGNOL Pierre (M), résidant à CHOISEY(39150)
Mar. LAVRU Marguerite (F), résidant à CHOISEY(39150)
Observations : Le parrain est dit "Le Jeune".

14 Novembre 1621

LAVRU Jeanne
fille de LAVRU Anatole, résidant à CHOISEY(39150) et de PILLOT Agathe
Par. BOICHU François (M)
Mar. LAVRU Jeanne (F)
Observations : La marraine est fille de Jacques.

21 Novembre 1621

BOICHU Marie
fille de BOICHU Philibert, résidant à CHOISEY(39150) et de BASSON Marie, résidant à CHOISEY(39150)
Par. AUBRIOT Pierre (M), résidant à CHOISEY(39150)
Mar. BOICHU Marie (F), résidant à CHOISEY(39150)
Observations : Le parrain est le fils de François.

17 Décembre 1621

GOUBAUD Claude
fils de GOUBAUD Claude, résidant à CHOISEY(39150) et de BERNARD Françoise
Par. NIEF Claude (M), résidant à DAMPARIS(39189), au lieu-dit La Borde ...?
Mar. ROSSIGNOL Clauda (F), résidant à CHOISEY(39150)

17 Janvier 1622

JEUSNIER Jean Claude
fils de JEUSNIER Balthazar et de BASSON Anne
Par. ROSSIGNOL Claude (M)
Mar. BIGEOT Jeanne (F), résidant à DOLE(39198)
Observations : Le parrain est le fils de Simon. La marraine : "Demoiselle".

11 Février 1622

GARIN Jeanne
fille de GARIN Jean et de BASSON Anne, résidant à CHOISEY(39150)
Par. AUBRIOT Sébastien (M)
Mar. BOICHU Jeanne (F), résidant à CHOISEY(39150)

12 Février 1622

LAVRU Claudia
fille de LAVRU Étienne, résidant à CHOISEY(39150) et de ROSSIGNOL Philiberte
Par. SYMONNOT Claude (M), résidant à TAVAUUX(39526)
Mar. ROSSIGNOL Claudia (F)
Observations : La marraine est fille de Claude.

21 Février 1622

ROSIGNEUX Antoinette
fille de ROSIGNEUX Philibert et de RANDUET Anatolia
Par. PERRENET Renobert (M), résidant à BREVANS(39078)
Mar. LAVRU Antoinette (F), résidant à CHOISEY(39150)
Observations : La marraine est fille de Jacques.

25 Février 1622

BRENIER Pierrette
fille de BRENIER Bonaventure, résidant à GEVRY(39252) et de BOBAN Antoinette, résidant à GEVRY(39252)
Par. BODARD Pierre (M), résidant à GEVRY(39252)
Mar. GRENILLON Jeanne (F), résidant à GEVRY(39252)
Observations : Marraine : "GRENILLON" ou "GREVILLON" ?

7 Mars 1622

GELIOTTE Marguerite
fille de GELIOTTE Balthazar, résidant à GEVRY(39252) et de X? Antoinette, résidant à GEVRY(39252)
Par. ROUSSOT Claude (M), résidant à GEVRY(39252)
Mar. MONGIN Marguerite (F), résidant à GEVRY(39252)
Observations : Le patronyme de la mère est omis, c'est peut-être "DUPONT". La marraine est fille d'Anatole.

9 Mars 1622

SOURET Marguerite
fille de SOURET Julien, résidant à GEVRY(39252), maître d'école et de GIRARD Françoise
Par. GIRARD X? (M)
Mar. BERNARD Marguerite (F), résidant à GEVRY(39252)
Observations : Le père : "Maître".

19 Mars 1622

BOICHU Madeleine
fille de BOICHU Jean, résidant à CHOISEY(39150) et de ROSSIGNOL Antoinette, résidant à CHOISEY(39150)
Par. ROSSIGNOL Bonaventure (M), résidant à CHOISEY(39150)
Mar. GONTIER Madeleine (F), résidant à CHOISEY(39150)
Observations : Le père est dit "Le Jeune".

20 Mars 1622

BASSON Jean
fils de BASSON Sébastien, résidant à CHOISEY(39150) et de ROSSIGNOL Antoinette
Par. PERRENOT Jean (M), résidant à MONNIERES(39345)
Mar. ROSSIGNOL Françoise (F)
Observations : Le parrain : "Honorable".

8 Avril 1622

SENOTEY Étienne
fils de SENOTEY Philibert, résidant à CHOISEY(39150) et de COURNOT Claudia, résidant à CHOISEY(39150)
Par. BASSON Jean (M), résidant à CHOISEY(39150)
Mar. LAVRU marie (F), résidant à CHOISEY(39150)

10 Avril 1622

THEVENIOT Jacques
fils de THEVENIOT Jean, résidant à GEVRY(39252) et de PAGET Anatolia
Par. GREBILLON Jacques (M)
Mar. BROCARD Marguerite (F), résidant à GEVRY(39252)

6 Mai 1622

CAILLET Claude
fils de CAILLET Étienne, résidant à GEVRY(39252) et de NIEF Sébastienne
Par. GREBILLON Étienne (M)
Mar. BAUSSIET Claua (F), résidant à DAMPARIS(39189), au lieu-dit La-Borde-...

7 Mai 1622

X? Claudia
fille de X? Pierre, résidant à GEVRY(39252) et de X? Marguerite, résidant à GEVRY(39252)
Par. REGNAULD Claude (M), résidant à GEVRY(39252)
Mar. PAGET Claudia (F), résidant à GEVRY(39252)
Observations : Le patronyme est illisible.

14 Juin 1622

PAGET Antoine
fils de PAGET Sébastien, résidant à GEVRY(39252) et de THEVENIOT Claua
Par. LANGILLE Antoine (M)
Mar. BONAVIENT ? Henriette (F)
Observations : Le parrain est le fils de Jean.

16 Juin 1622

LAVRU François
fils de LAVRU Émilan, résidant à CHOISEY(39150) et de JEUSNIER Agathe, résidant à CHOISEY(39150)
Par. JEUSNIER Balthazar (M), résidant à CHOISEY(39150)
Mar. BOICHU Jeanne (F), résidant à CHOISEY(39150)

9 Juillet 1622

POUPON Anne
fille de POUPON Yves, résidant à CHOISEY(39150) et de BORE Anne, résidant à CHOISEY(39150)
Par. VIOZ Jacques (M), résidant à CHOISEY(39150)
Mar. FROISSARD Anne (F), résidant à CHOISEY(39150)

13 Juillet 1622

GARIN Claudia
fille de GARIN Nicolas, résidant à CHOISEY(39150) et de ROSSIGNOL Jeanne, résidant à CHOISEY(39150)
Par. MICHOU Jean (M), résidant à CHOISEY(39150)
Mar. ROSSIGNOL Anne (F), résidant à CHOISEY(39150)

20 Juillet 1622

BRENIER Sébastien
fils de BRENIER Claude, résidant à GEVRY(39252) et de BONNOT Anne
Par. BONNOT Sébastien (M), résidant à TAVAUX(39526)
Mar. BUCHOT Pernelle (F), résidant à GEVRY(39252)

6 Septembre 1622

BRENIER Claude
fils de BRENIER Philibert et de THEVENIOT Claire
Par. BRENIER Claude (M)
Mar. PAGET Émilienne (F)
Observations : Le parrain est le fils de Balthazar.

11 Septembre 1622

GUERY Guillemette
fille de GUERY Nicolas, résidant à CHOISEY(39150) et de BOICHU Christophe
Par. JEUSNIER Nicolas (M)
Mar. BOURGEOIS Guillemette (F), résidant à DOLE(39198)
Observations : La marraine fille de "Honorable" Jean.

14 Octobre 1622

BAILLOT Denis
fils de BAILLOT Renaud et de MOLAY Odette, résidant à CHOISEY(39150)
Par. VIOTZ Denis (M)
Mar. ROSSIGNOL Jeanne (F)
Observations : Le parrain est le fils de Jacques.

11 Novembre 1622

LAVRU Claudia
fille de LAVRU Balthazar, résidant à CHOISEY(39150) et de BOICHU Claudine
Par. MICHOU Jacques (M)
Mar. LAVRU Claua (F), résidant à CHOISEY(39150)
Observations : Le parrain est le fils de Denis.

14 Novembre 1622

LANGILLE Claudia
fille de LANGILLE Jean, résidant à GEVRY(39252) et de VAUCHIER Marguerite
Par. PERRENOT Jacques (M), résidant à DAMPARIS(39189), au lieu-dit Belvoey
Mar. NOICHANT Claudia (F), résidant à GEVRY(39252)
Observations : Marraine : "NOICHANT" ou "MICHAUT".

1 Décembre 1622

POUPON Barbe
fille de POUPON Pierre, résidant à CHOISEY(39150) et de BOICHU Antoinette, résidant à CHOISEY(39150)
Par. BOICHU Emilien (M), résidant à CHOISEY(39150)
Mar. AUBRIOT Barbe (F), résidant à CHOISEY(39150)
Observations : Le parrain est fils de Claude. La marraine fille de Jean.

16 Décembre 1622

BOICHU Philibert
fils de BOICHU Claude, résidant à CHOISEY(39150) et de LAILLARD Anne
Par. LAILLARD Philibert (M)
Mar. MAIRE Alixe (F)

17 Décembre 1622

BARBIER Anatole
fils de BARBIER Anatole, résidant à GEVRY(39252) et de DE LESPINE Claua
Par. MOLAY Germain (M)
Mar. DE ROUCHAUD Henriette (F), résidant à GEVRY(39252)
Observations : La marraine : "Demoiselle".

18 Décembre 1622

LAVRU Claude Antoine
fils de LAVRU Hugues, résidant à CHOISEY(39150) et de MOLAY Antoinette, résidant à CHOISEY(39150)
Par. LAVRU Antoine (M), résidant à CHOISEY(39150)
Mar. LAVRU Jeanne (F), résidant à CHOISEY(39150)
Observations : La marraine est fille de Bonaventure.

20 Janvier 1623

THEVENIOT Jeanne
fille de THEVENIOT Pierre, résidant à GEVRY(39252) et de ROBELIN Je...?
Par. GELIOTTE Balthazar (M), résidant à GEVRY(39252)
Mar. MELENETTE Jeanne (F), résidant à FOUCHERANS(39233)

31 Janvier 1623

AUBRIOT Simon
fils de AUBRIOT Émilan, résidant à CHOISEY(39150) et de MOLAY Émilienne
Par. DAMOUR Simon (M), résidant à GEVRY(39252)
Mar. LAVRU Émilienne (F), résidant à CHOISEY(39150)

15 Février 1623

BOICHU Anne
fille de BOICHU François, résidant à CHOISEY(39150) et de LAVRU Antoinette, résidant à CHOISEY(39150)
Par. LAVRU Antoine (M), résidant à CHOISEY(39150)
Mar. FROISSARD Anne (F), résidant à CHOISEY(39150)
Observations : Le parrain est le fils de Pierre.

18 Février 1623

MOREL Jeanne
fille de MOREL Antoine, résidant à CHOISEY(39150) et de RENARD Antoinette, résidant à CHOISEY(39150)
Par. ABRY Pierre (M), résidant à CHOISEY(39150), prêtre curé
Mar. GOUSSET Jeanne (F), résidant à CHOISEY(39150)
Observations : Jumelle. Le père : "Maître".

 18 Février 1623

MOREL Antoinette
fille de MOREL Antoine, résidant à CHOISEY(39150) et de RENARD Antoinette, résidant à CHOISEY(39150)
Par. ROSSIGNOL Claude (M), résidant à CHOISEY(39150)
Mar. JEUSNIER Antoinette (F), résidant à CHOISEY(39150)
Observations : Jumelle. Le père : "Maître". Le parrain est le fils de Simon. La marraine fille de Jean.

26 Février 1623

MARTIN Anne
fille de MARTIN Jean et de X? Jeanne
Par. SENOTEY François (M), résidant à CHOISEY(39150)
Mar. GAIDOT Anne (F), résidant à CHOISEY(39150)

3 Mars 1623

THEVENIOT Huguette
fille de THEVENIOT Émilien et de PAGET Claudia
Par. GAIDOT Jacques (M)
Mar. BIETRIX Huguette (F), résidant à GEVRY(39252)
Observations : La marraine est fille de Balthazar.

4 Mars 1623

GUERY Barbe
fille de GUERY Pierre, résidant à CHOISEY(39150) et de COURNIER Antoinette, résidant à CHOISEY(39150)
Par. GARIN Antoine (M), résidant à CHOISEY(39150)
Mar. AUBRIOT Barbe (F), résidant à CHOISEY(39150)
Observations : Le parrain est le fils de Philippe. La marraine est fille de Jean.

2 Avril 1623

ROSSIGNOL Étienne
fille de ROSSIGNOL Émilien, résidant à CHOISEY(39150) et de LAVRU Marie, résidant à CHOISEY(39150)
Par. LAVRU Balthazar (M), résidant à CHOISEY(39150)
Mar. BOICHU Étienne (F), résidant à CHOISEY(39150)

8 Avril 1623

DAMOUR Élisabeth
fille de DAMOUR Toussaint, résidant à GEVRY(39252) et de X? Marguerite, résidant à GEVRY(39252)
Par. DE BROYE Denis (M), résidant à GEVRY(39252)
Mar. DAMOUR Élisabeth (F), résidant à GEVRY(39252)
Observations : Le patronyme de la mère est omis, c'est peut-être "ROUSSOT". La marraine est fille d'Etienne.

20 Avril 1623

PAGET Claudia
fille de PAGET Balthazar, résidant à GEVRY(39252) et de BOICHU Claudia, résidant à GEVRY(39252)
Par. BIETRIX Balthazar (M), résidant à GEVRY(39252)
Mar. LANGILLE Claudia (F), résidant à GEVRY(39252)
Observations : La marraine est fille de Jean.

22 Avril 1623

ROSSIGNOL Anne
fille de ROSSIGNOL Hugues, résidant à CHOISEY(39150) et de X Étienne
Par. BOICHU Jean (M)
Mar. ROSSIGNOL Anne (F)
Observations : Le parrain est le fils de Philippe. La marraine est fille d'Etienne.

30 Avril 1623

PAGET Marguerite
fille de PAGET Nicolas, résidant à GEVRY(39252) et de LAVRU Denise
Par. LAVRU Claude (M)
Mar. RAISON Marguerite (F), résidant à CHAMPVANS(39101)
Observations : Le parrain est dit "BRETON".

4 Mai 1623

SENOTEY Jean
fils de SENOTEY Pierre et de BOICHU Françoise, résidant à CHOISEY(39150)
Par. BOUGAUD Jean (M), résidant à ABERGEMENT-LA-RONCE(39001)
Mar. SENOTEY Clauda (F), résidant à CHOISEY(39150)
Observations : La marraine est fille de Philibert.

4 Mai 1623

ROSSIGNOL Philibert
fils de ROSSIGNOL Jacques, résidant à CHOISEY(39150) et de BOICHU Anatolia, résidant à CHOISEY(39150)
Par. SENOTEY Philibert (M), résidant à CHOISEY(39150)
Mar. ROSSIGNOL Jeanne (F), résidant à CHOISEY(39150)
Observations : La marraine est fille de Jean.

8 Mai 1623

MOLAY Jeanne
fille de MOLAY Nicolas, résidant à CHOISEY(39150) et de X? X?, résidant à CHOISEY(39150)
Par. BOICHU Claude (M), résidant à CHOISEY(39150)
Mar. BOICHU Émilienne (F), résidant à CHOISEY(39150)
Observations : Le parrain est le fils de +Georges. La marraine est fille de Jean.

11 Mai 1623

SENOTEY Marguerite
fille de SENOTEY Jean, résidant à CHOISEY(39150) et de MICHOU Antoinette, résidant à CHOISEY(39150)
Par. LAVRU François (M), résidant à CHOISEY(39150)
Mar. ANGONNIN Marguerite (F), résidant à CHOISEY(39150)
Observations : Jumelle. Le parrain est le fils de Pierre. La marraine est fille de Claude.

11 Mai 1623

SENOTEY Jeanne
fille de SENOTEY Jean, résidant à CHOISEY(39150) et de MICHOU Antoinette, résidant à CHOISEY(39150)
Par. MICHOU Jean (M)
Mar. LAVRU Jeanne (F)
Observations : Jumelle.

20 Mai 1623

ROSSIGNOL Catherine
fille de ROSSIGNOL Pierre, résidant à CHOISEY(39150) et de GOUBAUD Claudine
Par. BASSON Étienne (M)
Mar. GARIN Catherine (F), résidant à CHOISEY(39150)

1 Juin 1623

GRENILLON Jean Baptiste
fils de GRENILLON Étienne et de MICHAULT Clada
Par. MICHAULT Jean Baptiste (M), résidant à VILLETTE
Mar. GRENILLON Marguerite (F), résidant à GEVRY(39252)
Observations : Le patronyme est "GRENILLON" ou "GREVILLON".

3 Juillet 1623

ROSSIGNOL Jacques
fils de ROSSIGNOL Jean, résidant à CHOISEY(39150) et de X? Françoise
Par. LAVRU Jacques (M)
Mar. ROSSIGNOL Jeanne (F)
Observations : La marraine est la fille de Louis.

15 Juillet 1623

MICHOU Claude
fils de MICHOU Jean, résidant à CHOISEY(39150) et de MAIRET Alixe, résidant à CHOISEY(39150)
Par. LAVRU Balthazar (M), résidant à CHOISEY(39150)
Mar. GOUSSET Jeanne (F), résidant à CHOISEY(39150)

27 Juillet 1623

COURNIER Antoinette
fille de COURNIER Jean, résidant à CHOISEY(39150) et de JEUSNIER Jeanne, résidant à CHOISEY(39150)
Par. BASSON Jacques (M), résidant à CHOISEY(39150)
Mar. JEUSNIER Antoinette (F), résidant à CHOISEY(39150)
Observations : Le parrain est le fils de Jean. La marraine est la fille de Jean., dit "Cerchant".

8 Septembre 1623

CAILLET Huguette

fille de CAILLET Étienne, résidant à GEVRY(39252) et de NYEF Sébastienne, résidant à GEVRY(39252)

Par. L'ANGILE Antoine (M), résidant à GEVRY(39252)

Mar. GOUBOT Huguette (F), résidant à GEVRY(39252)

Observations : Le parrain est le fils de Jean. La marraine est l'épouse de Jacques THEVENIOT, notaire dit "Maître".

23 Septembre 1623

POUPON Philibert

fils de POUPON Yves, résidant à CHOISEY(39150) et de X? Anne, résidant à CHOISEY(39150)

Par. BOICHU Philibert (M), résidant à CHOISEY(39150)

Mar. NAULOT Jeanne (F), résidant à CHOISEY(39150)

Observations : La marraine est fille d'Antoine.

24 Septembre 1623

RATY Jean

fils de RATY Hugues, résidant à CHOISEY(39150) et de LARGEOT Martiane

Par. GARIN Jean (M)

Mar. LAVRU Françoise (F), résidant à CHOISEY(39150)

30 Septembre 1623

ROUSSOT Claudia

fille de ROUSSOT Simon, résidant à GEVRY(39252) et de PAGET Catherine

Par. BIETRIX Bonaventure (M)

Mar. PAGET Claudia (F)

4 Octobre 1623

GARIN Françoise

fille de GARIN Jean, résidant à CHOISEY(39150) et de BASSON Anne, résidant à CHOISEY(39150)

Par. GARIN Nicolas (M), résidant à CHOISEY(39150)

Mar. VIOT Denise (F), résidant à CHOISEY(39150)

Observations : Le parrain est le fils de +Sébastien. La marraine est fille de Jacques.

11 Octobre 1623

VIOT Claude

fils de VIOT Jacques, résidant à CHOISEY(39150) et de MOLARD Anne

Par. BRENIER Claude (M), résidant à GEVRY(39252)

Mar. BOUGAUD Anatolia (F)

Observations : Le parrain est dit "Le Jeune".

12 Octobre 1623

LAILLARD Jean

fils de LAILLARD Philibert, résidant à CHOISEY(39150) et de BOICHU Claua

Par. ROSSIGNOL Jean (M)

Mar. LAILLARD Denise (F)

18 Octobre 1623

LAVRU Pierre

fils de LAVRU Hugues, résidant à CHOISEY(39150) et de MOLAY Antoinette

Par. MOLAY Pierre (M)

Mar. LAVRU Denise (F), résidant à MOLAY(39338)

18 Octobre 1623

GELIOTTE Jean

fils de GELIOTTE Balthazar, résidant à GEVRY(39252) et de DUPON Antoinette, résidant à GEVRY(39252)

Par. PROBY Jean (M), résidant à GEVRY(39252)

Mar. BROCARD Marguerite (F), résidant à GEVRY(39252)

Observations : La mère : "DUPON" ou "DUPON".

20 Octobre 1623

LAVRU Jean

fils de LAVRU Philibert, résidant à GEVRY(39252) et de DORELAY Pierrette

Par. BOICHU Jean (M)

Mar. ANGONIN Marguerite (F), résidant à CHOISEY(39150)

Observations : Le parrain est le fils de Claudedit "Balet".

17 Décembre 1623

GAIDOT Denise
fille de GAIDOT Jacques, résidant à JOUHE(39270) et de ROSSIGNOL Claudia
Par. GAIDOT Jean (M), résidant à JOUHE(39270)
Mar. PERRENOT Denise (F), résidant à MONNIERES(39345)
Observations : Le parrain est le fils de Pierre. La marraine est fille de Jean.

3 Janvier 1624

LAPVRU François
fils de LAPVRU Claude, résidant à CHOISEY(39150) et de ROSSIGNOL Marie, résidant à CHOISEY(39150)
Par. RATY François (M), résidant à CHOISEY(39150)
Mar. BOICHU Émilienne (F), résidant à CHOISEY(39150)
Observations : La marraine est fille de +Jean.

9 Janvier 1624

LAVRU Claude
fils de LAVRU Jacques et de GAIDOT Anne
Par. GAIDOT Jacques (M), résidant à JOUHE(39270)
Mar. LAVRU Marthe (F), résidant à CHOISEY(39150)
Observations : Père : "BRETON".

14 Janvier 1624

JEUSNIER Anatolia
fille de JEUSNIER Jean, résidant à CHOISEY(39150) et de GARIN Claudia, résidant à CHOISEY(39150)
Par. MICHOU Gaspard (M), résidant à CHOISEY(39150)
Mar. GARIN Anatolia (F), résidant à CHOISEY(39150)
Observations : Le père dit "Carré ?".

17 Janvier 1624

BOICHU François
fils de BOICHU Philibert et de BASSON Marie
Par. ROSSIGNOL François (M)
Mar. DORELAY Marie (F)
Observations : Le parrain est dit "LYON".

22 Janvier 1624

BOICHU Nicolas
fils de BOICHU Claude, résidant à CHOISEY(39150) et de DORELEY Claudia, résidant à CHOISEY(39150)
Par. JEUSNIER Nicolas (M), résidant à CHOISEY(39150)
Mar. NAULOT Antoinette (F), résidant à CHOISEY(39150)

26 Février 1624

PASTEUR Nicolas
fils de PASTEUR Simon et de VERMOT Permette
Par. ROY Nicolas (M), résidant à DAMPARIS(39189), au lieu-dit L'Abbaye
Mar. ROSSIGNOL Jeanne (F), résidant à CHOISEY(39150)
Observations : La marraine est fille de Jean.

10 Mars 1624

GUERY Anne
fille de GUERY Nicolas, résidant à CHOISEY(39150) et de BOICHU Christophe
Par. BOICHU Balthazar (M)
Mar. BOICHU Anne (F), résidant à CHOISEY(39150)
Observations : La marraine est fille de Claude.

11 Mars 1624

NAULOT Catherine
fille de NAULOT Anatole, résidant à CHOISEY(39150) et de GARIN Marthe
Par. SENOTEY Philibert (M)
Mar. GARIN Catherine (F), résidant à CHOISEY(39150)
Observations : Le parrain est dit "Le Jeune".

15 Mars 1624

MOREL Jeanne
fille de MOREL Antoine, résidant à CHOISEY(39150), maître d'école et de RENARD Antoinette
Par. AUBRIOT Claude (M)
Mar. CHEVAUX Jeanne (F), résidant à BIARNE(39051)
Observations : Le père : "Maître".

17 Mars 1624

MARTIN Claude
fils de MARTIN Jean, résidant à CHOISEY(39150) et de BOICHU Jeanne, résidant à CHOISEY(39150)
Par. BOICHU Claude (M), résidant à CHOISEY(39150)
Mar. AUBRIOT Claudia (F), résidant à CHOISEY(39150)
Observations : Le parrain est dit "BALET". La marraine est l'épouse de +Claude.

18 Mars 1624

BRENIER Philibert
fils de BRENIER Philibert, résidant à GEVRY(39252) et de THEVENIOT Claire
Par. POICHOT Philibert (M), résidant à DOLE(39198)
Mar. CHAPELOTTE Claua (F)

23 Mars 1624

LANGILLE Denis
fils de LANGILLE Jean et de VAUCHIER Marguerite
Par. BRENIER Denis (M)
Mar. COUARD Anatolia (F), résidant à SAMPANS(39501)
Observations : Le parrain est le fils de Balthazar.

24 Mars 1624

POUPON Anatholia
fille de POUPON Pierre, résidant à CHOISEY(39150) et de BOICHU Antoinette, résidant à CHOISEY(39150)
Par. BASSON Claude (M), résidant à CHOISEY(39150)
Mar. MOLAY Anatholia (F), résidant à CHOISEY(39150)

24 Mars 1624

BAUDARD Désirée
fille de BAUDARD Jean, résidant à GEVRY(39252) et de VALOT Henriette, résidant à GEVRY(39252)
Par. THEVENIOT Balthazar (M), résidant à GEVRY(39252)
Mar. RICHARD Désirée (F), résidant à GEVRY(39252)

24 Mars 1624

THEVENOT Anne
fille de THEVENOT Jean et de PAGET Anatolia
Par. PAGET Anatole (M)
Mar. DAMOUR Anne (F), résidant à GEVRY(39252)

31 Mars 1624

THEVENOT Marguerite
fille de THEVENOT Jacques, résidant à GEVRY(39252) et de PAGET Emilienne, résidant à GEVRY(39252)
Par. BIETRIX Jacques (M), résidant à GEVRY(39252)
Mar. GRENIILLON Marguerite (F), résidant à GEVRY(39252)
Observations : le père est dit "BREDOT". Le parrain est le fils de Balthazar. La marraine est fille de Jacques.

8 Mai 1624

BRENIER Nicolas
fils de BRENIER Claude, résidant à GEVRY(39252) et de BONNOT Anne
Par. ESTIEVENT Nicolas (M), résidant à GEVRY(39252), prêtre vicaire
Mar. MOREL Blaise (F)
Observations : Le parrain : "Messire".

10 Mai 1624

PAGET Claude
fils de PAGET Claude, résidant à GEVRY(39252) et de BRENIER Sébastienne, résidant à GEVRY(39252)
Par. PAGET Claude (M), résidant à GEVRY(39252)
Mar. PAGET Emilienne (F), résidant à GEVRY(39252)
Observations : Le parrain est le fils de Claude. La marraine est fille d'Emilien.

8 Juin 1624

BASSON Anatole
fils de BASSON Étienne, résidant à CHOISEY(39150) et de LURON Barbe
Par. VOMERET Anatole (M), résidant à MOLAY(39338)
Mar. DUSILLET Claudine (F), résidant à CHOISEY(39150)

23 Juin 1624

BASSON Antoine
fils de BASSON Jean, résidant à CHOISEY(39150) et de X? X?
Par. MOREL Antoine (M), résidant à CHAUVIREY
Mar. ROSSIGNOL Claua (F), résidant à CHOISEY(39150)
Observations : Le parrain : "Maître".

9 Juillet 1624

BAUBUCHOT Antoine
fils illégitime de BROYE(de) Antoine et de BAUBUCHOT Pernelle, résidant à GEVRY(39252)
Par. BRENIER Antoine (M)
Mar. ROLIER Denise (F)
Observations : En marge le dessin d'une main.

14 Juillet 1624

HUGOT Émile
fils de HUGOT Claude, originaire de MARNAY(70334) et de GRISSAUT Anne
Par. BASSON Émile (M)
Mar. SENOTEY Émilienne (F), résidant à CHOISEY(39150)
Observations : Le parrain est le fils de Bonaventure.

23 Août 1624

ROSSIGNOL François
fils de ROSSIGNOL Hugues, résidant à CHOISEY(39150) et de GAILLARD Étienne
Par. ROSSIGNOL François (M)
Mar. BOICHU Marie (F), résidant à CHOISEY(39150)
Observations : La marraine est fille de Jacques.

23 Août 1624

TARRON Pierre
fils de TARRON Anatole, originaire de PASSEANS(39407) et de GAILLARD Catherine
Par. ROSSIGNOL Pierre (M)
Mar. ROSSIGNOL Françoise (F)
Observations : Le parrain est dit "CLERC". La marraine est fille de Philibert.

25 Août 1624

BARLIER Antoine
fils de BARLIER Anatole, résidant à GEVRY(39252) et de DE LESPINE Claudia
Par. BRENIER Antoine (M), résidant à GEVRY(39252)
Mar. PINGEOT Barbe (F), résidant à AUTHUME(39030)
Observations : Le parrain est le fils de Balthazar. La marraine est fille de Jacques.

27 Août 1624

LAVRU Tienette
fille de LAVRU Balthazar, résidant à CHOISEY(39150) et de BOICHU Claudine, résidant à CHOISEY(39150)
Par. ROSSIGNOL Claude (M), résidant à CHOISEY(39150)
Mar. ROSSIGNOL Étienne (F), résidant à CHOISEY(39150)
Observations : Le parrain est le fils de +Philibert. La marraine est fille de Claude.

30 Août 1624

BRENIER Jeanne Nicole
fille de BRENIER Denis et de GRENIILLON Jeanne
Par. ESTIEVENT Nicolas (M), résidant à GEVRY(39252), prêtre vicaire
Mar. LANGILE Jeanne (F), résidant à GEVRY(39252)
Observations : La marraine est fille de Jean.

5 Septembre 1624

RATY Antoine
fils de RATY Léonard, résidant à CHOISEY(39150) et de LAVRU Françoise, résidant à CHOISEY(39150)
Par. LAVRU Antoine (M), résidant à CHOISEY(39150)
Mar. LAVRU Antoinette (F), résidant à CHOISEY(39150)
Observations : Le parrain est le fils de Pierre. La marraine est fille de Simon.

19 Septembre 1624

D'AMOUR Guillaume
fils de D'AMOUR Claude, résidant à GEVRY(39252) et de POILLOT Jeanne, résidant à GEVRY(39252)
Par. D'AMOUR Guillaume (M), résidant à GEVRY(39252)
Mar. CREPIN ? Catherine (F), résidant à GEVRY(39252)
Observations : Le père est dit "Le Jeune".

20 Septembre 1624

GRENIILLON Claude
fils de GRENIILLON Étienne, résidant à GEVRY(39252) et de MICHAULD Claudia, résidant à GEVRY(39252)
Par. CHAPPUIS Claude (M), résidant à GEVRY(39252)
Mar. CHAPPUIS Françoise (F), résidant à GEVRY(39252)
Observations : Le parrain est le fils de Maître +Etienne. La marraine est fille de Maître François.

8 Octobre 1624

PILLOT Claudia
fille de PILLOT Claude et de LAVRU Clauda
Par. GARIN Denis (M)
Mar. AUBRIOT Claudia (F)

10 Octobre 1624

THEVENIOT Denise
fille de THEVENIOT Émilien, résidant à GEVRY(39252) et de PAGET Claudia, résidant à GEVRY(39252)
Par. PAGET Jacques (M), résidant à GEVRY(39252)
Mar. DAMOUR Pernelle (F), résidant à GEVRY(39252)
Observations : Le parrain est le fils d'Emilien. La marraine est fille de Guillaume.

15 Octobre 1624

GARIN Pierrette
fille de GARIN Antoine, résidant à CHOISEY(39150) et de LAVRU Marthe
Par. GARIN Philibert (M)
Mar. GARIN Pierrette (F)

16 Octobre 1624

SÉNOTEY François
fils de SÉNOTEY Jean, résidant à CHOISEY(39150) et de MICHOU Antoinette
Par. AUBRIOT Hugues (M)
Mar. LAVRU Antoinette (F)
Observations : La marraine est fille de +Simon.

28 Octobre 1624

ROSSIGNOL Jeanne
fille de ROSSIGNOL Jean, résidant à CHOISEY(39150) et de LAPVRU Françoise, résidant à CHOISEY(39150)
Par. AUBRIOT Bonaventure (M), résidant à CHOISEY(39150)
Mar. LAPVRU Jeanne (F), résidant à CHOISEY(39150)
Observations : Le parrain est le fils de Jean. La marraine est fille de Jacques.

6 Novembre 1624

JÉUSNIER Nicolas
fils de JÉUSNIER Balthazar, résidant à CHOISEY(39150) et de BASSON Anne
Par. JÉUSNIER Yves (M)
Mar. BASSON Anaholia (F)
Observations : Le parrain est dit "QUARRE".

21 Novembre 1624

GOUBAUD Claude
fils de GOUBAUD Émilien, résidant à CHOISEY(39150) et de ROSSIGNOL Barbe
Par. ROSSIGNOL Claude (M)
Mar. LAVRU Barbe (F)
Observations : Le parrain est le fils de +Philibert.

21 Novembre 1624

MICHOU Claude
fils de MICHOU Claude, résidant à CHOISEY(39150) et de HYDON Julienne
Par. ROSSIGNOL Claude (M)
Mar. LAVRU Denise (F), résidant à CHOISEY(39150)
Observations : Le parrain est le fils de Simon. La marraine est fille de Simon dit "Breton".

24 Novembre 1624

DIJOUX Barbe
fille de DIJOUX Jean, résidant à CHOISEY(39150) et de BOICHU Denise, résidant à CHOISEY(39150)
Par. COURNIER Henri (M), résidant à CHOISEY(39150)
Mar. LAVRU Barbe (F), résidant à CHOISEY(39150)

28 Novembre 1624

LAILLARD Claude
fils de LAILLARD Philibert, résidant à CHOISEY(39150) et de BOICHU Claudia
Par. NIOLARD Nicolas (M)
Mar. BOICHU Anne (F)

20 Décembre 1624

BOICHU Jeanne
fille de BOICHU Claude, résidant à CHOISEY(39150) et de DORELAY Marie
Par. BOICHU Émilien (M)
Mar. BASSON Jeanne (F)

22 Décembre 1624

ROSSIGNOL Claudia
fille de ROSSIGNOL Jean, résidant à CHOISEY(39150) et de LAILLARD Émilienne
Par. GARIN Antoine (M)
Mar. SENOTEY Claudia (F)

22 Décembre 1624

BOICHU Charles
fils de BOICHU Claude, résidant à CHOISEY(39150) et de LAILLARD Anne, résidant à CHOISEY(39150)
Par. BOICHU Charles (M), résidant à CHOISEY(39150)
Mar. BOICHU Jeanne (F), résidant à CHOISEY(39150)
Observations : Le père dit "BALLET". Le parrain est le fils d'+Antoine.

22 Décembre 1624

FOILLENOT Anatholia
fille de FOILLENOT Simon et de RATY Catherine
Par. NAULOT Anatole (M)
Mar. MOLAY Anatolia (F)
Observations : Le parrain est le fils de +Jean.

25 Décembre 1624

BOICHU Marie
fille de BOICHU François, résidant à CHOISEY(39150) et de LAVRU Antoinette, résidant à CHOISEY(39150)
Par. BOICHU Claude (M), résidant à CHOISEY(39150)
Mar. JEUSNIER Marie (F), résidant à CHOISEY(39150)

2 Janvier 1625

JEUSNIER Claude
fils de JEUSNIER Pierre, résidant à CHOISEY(39150) et de X? Marie
Par. BOICHU Charles (M)
Mar. AUBRIOT Claudia (F)

7 Janvier 1625

NAULOT Antoinette
fille de NAULOT, Anatole, résidant à CHOISEY(39150) et de GAIRIN Marthe, résidant à CHOISEY(39150)
Par. GAIRIN Nicolas (M), résidant à CHOISEY(39150)
Mar. NAULOT Anatholia (F), résidant à CHOISEY(39150)
Observations : Le parrain est dit "Le Jeune".

14 Janvier 1625

PAIGET Jean
fils de PAIGET Sébastien, résidant à GEVRY(39252) et de THEVENIOT Claudia
Par. CHAPPUIS Jean (M)
Mar. DE BROYE Anatholia (F)
Observations : Parrain : "Honnête".

14 Janvier 1625

PAIGET Claude
fils de PAIGET Pierre, résidant à GEVRY(39252) et de COUTOT Huguette
Par. PAIGET Claude (M)
Mar. VAUTRILLON Françoise (F)
Observations : Le parrain est le fils de "Claude". La marraine, "VAUTRILLON" ou "VANTRILLON" : "Demoiselle".

24 Janvier 1625

LAVRU Claudia
fille de LAVRU Antoine, résidant à CHOISEY(39150) et de DUSILLET Claudia
Par. ROSSIGNOL Jean (M)
Mar. DUSILLET Marguerite (F), résidant à RAHON(39448)
Observations : Le parrain est le fils de Claude.

27 Janvier 1625

PROBY Denise
fille de PROBY Jean, résidant à GEVRY(39252) et de DEBROYE Claudia
Par. X X (M), résidant à DOLE(39198)
Mar. DE BROYE Denise (F), résidant à GEVRY(39252)
Observations : Le patronyme du parrain esr omis.

28 Janvier 1625

X? Marguerite
fille de X? Claude, résidant à GEVRY(39252) et de LA PELOTTE Claudia
Par. GRENILLON Jacques (M)
Mar. MOLAY Marguerite (F)
Observations : Le patronyme de l'enfant est omis. Parrain : "GRENILLON ou GREVILLON".

2 Février 1625

POUPON Pierre
fils de POUPON Yves, résidant à CHOISEY(39150) et de BORY Anne, résidant à CHOISEY(39150)
Par. PILLOT Pierre (M), résidant à CHOISEY(39150)
Mar. MAILLOTTE Barbe (F), résidant à CHOISEY(39150)

22 Février 1625

SENOTEY Pierrette
fille de SENOTEY Philibert et de BOICHU Jeanne
Par. BOICHU Claude (M)
Mar. SENOTEY Marguerite (F)
Observations : La marraine est fille de Claude.

8 Mars 1625

ANGONNIN Jean
fils de ANGONNIN Claude, résidant à CHOISEY(39150) et de VAUCHARD Guillemette
Par. ANGONNIN Jean (M)
Mar. LAVRU Marguerite (F)

25 Mars 1625

LAVRU Jean
fils de LAVRU Émile, résidant à CHOISEY(39150) et de JUNIER Huguette
Par. AUBRIOT Jean (M)
Mar. BASSON Anne (F)

29 Mars 1625

LAVRU François
fils de LAVRU Étienne et de ROSSIGNOL Philiberte
Par. LAVRU François (M)
Mar. LAVRU Françoise (F)

2 Avril 1625

BOUGAUD Anne
fille de BOUGAUD Fiacre, résidant à CHOISEY(39150) et de ROSSIGNOL Antoinette
Par. ROSSIGNOL Jean (M)
Mar. BOUGAUD Anne (F), résidant à CHOISEY(39150)
Observations : Le parrain est dit "MONNIN".

30 Avril 1625

ROSSIGNOL Marie
fille de ROSSIGNOL Bonaventure, résidant à CHOISEY(39150) et de DOUSSIET Jeanne
Par. MARCHANT Edmond (M), résidant à DOLE(39198)
Mar. ROSSIGNOL Marie (F)
Observations : La marraine est fille de François.

7 Juin 1625

GARIN François
fils de GARIN Denis, résidant à CHOISEY(39150) et de NAULOT Antoinette
Par. PILLOT François (M)
Mar. LAVRU Françoise (F), résidant à CHOISEY(39150)

26 Juillet 1625

THEVENIOT Guillaumette
fille de THEVENIOT Pierre, résidant à GEVRY(39252) et de ROBELIN X?
Par. COUTOT Pierre (M)
Mar. JEUSNOT Marguerite (F)

1 Août 1625

BASSON Pierrette
fille de BASSON Jean et de VEUILLEY Antoinette
Par. BASSON Pierre (M)
Mar. BRUNET Pierrette (F)
Observations : Le père dit "CORDEY".

8 Août 1625

ROSSIGNOL Anne
fille de ROSSIGNOL Pierre, résidant à CHOISEY(39150) et de BRUNET Anne
Par. BASSON Claude (M)
Mar. BOICHU Anne (F)

13 Août 1625

BOICHU Jean
fils de BOICHU Claude et de DORRELY Clauda
Par. NAULOT Jean (M)
Mar. JEUSNIER Antoinette (F)
Observations : Jumeau.

13 Août 1625

BOICHU Pierrette
fille de BOICHU Claude et de DORRELY Clauda
Par. BOUGAUD Fiacre (M)
Mar. GUERIN Pierrette (F)
Observations : Jumelle.

16 Août 1625

JEUSNIER Jean
fils de JEUSNIER Antoine, résidant à CHOISEY(39150) et de GIRARD Barbe
Par. FARLET Jean (M), résidant à ANNOIRE(39011)
Mar. ABRY Henriette (F)
Observations : La marraine : "Honnête".

25 Août 1625

ROSSIGNOL Jeanne
fille de ROSSIGNOL Philibert, résidant à CHOISEY(39150) et de X? Anatholia, résidant à CHOISEY(39150)
Par. LAVRU Claude (M), résidant à CHOISEY(39150)
Mar. LAVRU Jeanne (F), résidant à CHOISEY(39150)
Observations : Le père dit "GOUBAUD". La marraine est fille de François.

27 Août 1625

LAVRU Sulpice
fils de LAVRU Balthazar, résidant à CHOISEY(39150) et de BOICHU Claudine
Par. BOICHU Émilien (M)
Mar. GARIN Marthe (F)

29 Août 1625

PILLOT Jean Philibert
fils de PILLOT Pierre et de GAIRIN Catherine, résidant à CHOISEY(39150)
Par. BOICHUT Philibert (M)
Mar. LAVRUT Clauda (F), résidant à CHOISEY(39150)

14 Septembre 1625

BASSON Balthazar
fils de BASSON Claude et de LAVRU Émilienne
Par. JEUNIE Balthazar (M)
Mar. LAVRUT ? Jeanne (F)

22 Septembre 1625

ROSSIGNOL Étienne
fils de ROSSIGNOL Émilien, résidant à CHOISEY(39150) et de LAVRU Marie
Par. LAVRU Étienne (M)
Mar. SENOTEY Claudia (F)

2 Octobre 1625

MARTIN Anatholia
fille de MARTIN Jean et de BOICHU Jeanne
Par. BOICHU Charles (M)
Mar. GARIN Anatholia (F)

4 Octobre 1625

ROSSIGNOL Denise
fille de ROSSIGNOL François, résidant à CHOISEY(39150) et de BOICHU Étienne
Par. LAVRU Antoine (M)
Mar. VIOT Denise (F)

8 Octobre 1625

GARIN Guillemette
fille de GARIN Nicolas et de ROSSIGNOL Jeanne
Par. BOICHU Étienne (M)
Mar. BOURGEOIS Guillemette (F), résidant à DOLE(39198)
Observations : La marraine : "Honnête".

10 Octobre 1625

ROSSIGNOL Françoise
fille de ROSSIGNOL Pierre et de GOUBAUD Claudine
Par. GOUBAUD Denis (M)
Mar. LAVRU Françoise (F)

15 Octobre 1625

COURNIER Claudine
fille de COURNIER Henri, résidant à CHOISEY(39150) et de LEFILS Denise
Par. GURRY Nicolas (M)
Mar. VERMOT Claudine (F)

31 Octobre 1625

MICHOU Claudia
fille de MICHOU Claude et de DON Julienne
Par. JEUSNIER Yves (M)
Mar. BRENIER Sébastienne (F), résidant à GEVRY(39252)

22 Novembre 1625

RONROT Jean
fils de RONSOT Simon et de PAGET Catherine, résidant à GEVRY(39252)
Par. PAGET Jean (M)
Mar. GRENILON Anne (F)

7 Janvier 1626

AUBRIOT Désirée
fille de AUBRIOT Jean, résidant à CHOISEY(39150) et de RATY Denise
Par. VARUS César (M)
Mar. VUILLERIN Désirée (F), résidant à DOLE(39198)

11 Janvier 1626

RATY Marie
fille de RATY Hugues, résidant à CHOISEY(39150) et de LARGEOT Marie
Par. LARGEOT Denis (M)
Mar. DORELAY Marie (F)

3 Février 1626

LANGILLE Anatholia
fille de LANGILLE Jean et de VAUCHIER Marguerite
Par. SIMON Jean (M), prêtre
Mar. DE BROYE Anatholia (F)

10 Février 1626

CHAPPUIS Jean
fils de CHAPPUIS Jean et de X? Françoise, résidant à GEVRY(39252)
Par. BRIOT Jean (M), résidant à DOLE(39198), docteur
Mar. MARTIGNAT Catherine (F), résidant à DOLE(39198)
Observations : Le parrain : "Messire". La marraine : "Demoiselle".

20 Février 1626

BRENIER Marguerite
fille de BRENIER Claude et de BONNOT Anne, résidant à GEVRY(39252)
Par. MICHOU Gaspard (M)
Mar. BRENIER Marguerite (F)

28 Février 1626

VALOIS Sébastienne
fille de VALOIS Pierre et de ROUSSOT Marguerite, résidant à GEVRY(39252)
Par. PROBY Jean (M)
Mar. NIEF Sébastienne (F), résidant à DAMPARIS(39189), au lieu-dit La-Borde-...

17 Mars 1626

JEUNIER Claude
fils de JEUNIER Jean, résidant à CHOISEY(39150) et de GUERIN Claudine, résidant à CHOISEY(39150)
Par. PILLOT Claude (M), résidant à CHOISEY(39150)
Mar. JEUNIER Marie (F), résidant à CHOISEY(39150)

22 Mars 1626

JUNIER Claude
fils de JUNIER Nicolas et de GUERIN Pierrette, résidant à CHOISEY(39150)
Par. ROSSIGNOL Claude (M), résidant à CHOISEY(39150)
Mar. PILLOT Françoise (F), résidant à CHOISEY(39150)

29 Mars 1626

BOICHUT Jean
fils de BOICHUT Claude et de ROSSIGNOL Anne, résidant à CHOISEY(39150)
Par. GUERIN Jean (M)
Mar. ROSSIGNEU Étienne (F)

1 Avril 1626

SENOTEY Françoise
fille de SENOTEY Pierre et de BOICHU Françoise, résidant à CHOISEY(39150)
Par. BOUGAULT Jean (M)
Mar. ROSSIGNEUX Françoise (F)

24 Avril 1626

GUEDOT Jacques
fils de GUEDOT Jacques, résidant à JOUHE(39270) et de ROSSIGNIE Claudine
Par. LAVRU Jacques (M)
Mar. MOLAY Hector (F)

7 Mai 1626

MICHOUL Antoine
fils de MICHOU Jean et de MAIRET Alixe
Par. MICHOU Jacques (M), oncle paternel
Mar. GUERIN Jeanne (F)
Observations : La marraine est fille de Bastien GUERIN, "Honorable".

13 Mai 1626

BASSON Marguerite
fille de BASSON Étienne, résidant à CHOISEY(39150) et de ROSSIGNIE Antoinette
Par. LAVREU Étienne (M)
Mar. BOYCHEU Marguerite (F)
Observations : Très probablement : le parrain, "LAVRU", la marraine, "BOICHU".

27 Mai 1626

AUBRIOT Denise
fille de AUBRIOT Bonaventure et de ROSSIGNEU Denise
Par. ROSSIGNEU Pierre (M)
Mar. LAPVREU Denise (F)
Observations : Le parrain est le fils de Louis. La marraine est fille de Simon.

24 Juin 1626

THEVENIOT Étienne
fils de THEVENIOT Jacques, résidant à GEVRY(39252) et de PAGET Émilienne ?
Par. CAILLET Étienne (M)
Mar. PAGET Milane (F)
Observations : Le père : "Honorable".

24 Juillet 1626

THEVENOT Pierre Jacques
fils de THEVENOT Louis, résidant à GEVRY(39252) et de GILLET Françoise, résidant à VILLETTE
Par. MORTINAT Pierre Jacques (M), avocat
Mar. PARON Claudia (F), résidant à VILLETTE-LES-DOLE(39573)
Observations : Le père : "Honorable". Le parrain : "Messire", avocat à la Cour Souveraine du Parlement de Bourgogne.

30 Août 1626

ROSSIGNOL Marguerite
fille de ROSSIGNOL Jacques, résidant à CHOISEY(39150) et de BOICHUT Anatholia
Par. BOICHUT François (M)
Mar. SENOTEY Marguerite (F)

3 Septembre 1626

BOYCHEUT Denis
 fils de BOYCHEUT Claude, résidant à CHOISEY(39150) et de GONPIED Madeleine
 Par. GONPIED Denis (M), résidant à TAVAU(39526)
 Mar. LAVREU Jeanne (F)
 Observations : "BOYCHEUT = BOICHUT".

18 Septembre 1626

NAULOT Jean
 fils de NAULOT Anatole et de GUERIN Marthe
 Par. BOYCHEUT Jean (M)
 Mar. BOYCHEUT Jeanne (F)

23 Septembre 1626

DICTION Claudia
 fille de DICTION Jean, résidant à CHOISEY(39150) et de BOYCHEUT Denise
 Par. DICTION Simon (M), résidant à CHOISEY(39150)
 Mar. RATHIER Claudia (F)

26 Septembre 1626

SÉNOTEY Claudia
 fille de SÉNOTEY Jean, résidant à CHOISEY(39150) et de MICHOU Antoine
 Par. LAVREU Étienne (M), résidant à CHOISEY(39150)
 Mar. SÉNOTEY Claudia (F)

22 Octobre 1626

AUBRIOT Jean
 fils de AUBRIOT Sébastien, résidant à CHOISEY(39150) et de ROSSIGNIER Jeanne
 Par. AUBRIOT Jean (M)
 Mar. X ? Barbe (F)
 Observations : Le père : "Honorable".

14 Novembre 1626

POUPON Claude
 fils de POUPON Pierre, résidant à CHOISEY(39150) et de BOICHEUT Anthonia
 Par. ROSSIGNEU Claude (M)
 Mar. ROSSIGNEU Marguerite (F), résidant à CHOISEY(39150)

15 Novembre 1626

ROSSIGNIER Bonaventure
 fille de ROSSIGNIER Bonaventure et de X? X?
 Par. VIOT Jacques (M)
 Mar. X? Claudia (F), résidant à DOLE(39198)
 Observations : La patronyme de la marraine est effacé.

4 Janvier 1627

BASSON Jean
 fils de BASSON Jean, résidant à CHOISEY(39150) et de ROSSIGNIER Marthe, résidant à CHOISEY(39150)
 Par. BOICHEU Jean (M), résidant à CHOISEY(39150)
 Mar. BASSON Jeanne (F), résidant à CHOISEY(39150)
 Observations : Le parrain est le fils de Claude. La marraine est fille de Claude.

9 Janvier 1627

FOILLENOT François
 fils de FOILLENOT Simon et de RATY Catherine
 Par. RATY François (M)
 Mar. VERMOD Claudia (F), résidant à MORTEAU(25411)

9 Janvier 1627

ROTY Pierre Louis
 fils de ROTY Léonard et de LAVRU Françoise
 Par. CUSIN ? Pierre (M)
 Mar. CHASSAIGNE(de) Louise (F), résidant à DOLE(39198)
 Observations : Le parrain, fils de Messire CUSIN ?, conseiller à une Cour, est remplacé par Etienne BOICHEUT. La marraine est fille d'Henri.

10 Janvier 1627

JUNIER Milan
 fils de JUNIER Balthazar et de BASSON Anne
 Par. BASSON Milan (M)
 Mar. BOICHEU Anne (F)

27 Février 1627

BOUGAULD Claudia
 fille de BOUGAULD Jacques et de ROSSIGNIER Antoinette
 Par. X? Jean (M)
 Mar. ROSSIGNIER Claudia (F)

25 Mars 1627

LAVRUT Anne
 fille de LAVRUT Balthazar et de BOICHEU Claudia
 Par. PILLOT Pierre (M)
 Mar. GUERIN Anne (F)

2 Avril 1627

ROSSIGNIER Françoise
 fille de ROSSIGNIER Pierre, résidant à CHOISEY(39150) et de BOUGAULD Claudia, résidant à CHOISEY(39150)
 Par. ROSSIGNIER Émilien (M), résidant à CHOISEY(39150)
 Mar. BOUGAULD Françoise (F), résidant à CHOISEY(39150)

27 Avril 1627

ROSSIGNIER Jacques
 fils de ROSSIGNIER Milan et de LAVRUY Marie
 Par. RAUDINEL Jacques (M)
 Mar. BOUDIER Jeanne (F)
 Observations : La patronyme de la mère "LAVRUY" ou "LAVRU". Le patronyme du parrain : "RAUDINEL" ou "RANDINEL".

29 Avril 1627

ROSSIGNIER Jean
 fils de ROSSIGNIER Jean et de LAVRU Françoise
 Par. LAVRU François (M)
 Mar. ROSSIGNIER Jeanne (F)

9 Mai 1627

GUERRY Claude
 fils de GUERRY Nicolas et de BOICHU Christophe
 Par. BOICHU Claude (M)
 Mar. ESTIEVENT Pétronille (F)

11 Mai 1627

BOICHU Milan
 fils illégitime de RATY François, résidant à CHOISEY(39150) et de BOICHU Élisabeth
 Par. BASSON Milan (M)
 Mar. ESTIEVENT Pétronille (F)

26 Mai 1627

DUCHAMP Émilien
 fils de DUCHAMP Étienne, originaire de SANCEY(25) et de POIGNY Henriette, originaire de CHEMAUDIN(25147)
 Par. ROSE Louis (M), originaire de REFRANGE ?
 Mar. LAVRU Émilienne (F)
 Observations : La marraine est l'épouse de Claude BASSON.

25 Juin 1627

LAVREU Jeanne Baptiste
 fille de LAVREU Antoine et de DUZILLET Claudia
 Par. GUERIN Philibert (M), résidant à CHOISEY(39150)
 Mar. DUZILLET Antoinette (F), résidant à RAHON(39448)

16 Août 1627

BOICHU Claudia Françoise
 fille de BOICHU Jean et de FROISSARD Anne, résidant à DOLE(39198)
 Par. PREVOST Louis (M)
 Mar. VATEL Claudia Françoise (F), résidant à DOLE(39198)
 Observations : Le parrain : "Maître". La marraine : "Noble Dame".

15 Octobre 1627

BOYCHEUT Jeanne
 fille illégitime de BOYCHEUT Jacquette
 Par. BOYCHEUT Jean (M)
 Mar. ROSSIGNOL Jeanne (F)

11 Novembre 1627

PILLOZ Adrien
fils de PILLOZ Pierre et de GAIRIN Catherine, résidant à CHOISEY(39150)
Par. FROISSARD Adrien (M)
Mar. PESCHEUR Étienne (F)
Observations : La marraine est l'épouse d'Etienne BOICHUT.

12 Novembre 1627

AUBRIOT Claudia
fille de AUBRIOT Sébastien et de ROSSIGNIER Jeanne
Par. ROSSIGNIER Pierre (M)
Mar. LAPVRU Claudia (F)

15 Novembre 1627

BOICHUT Françoise Claudia
fille de BOICHUZ Étienne et de PESCHEUR Étienne
Par. ANTHONIUS Jean (M), résidant à AUTHUME(39030)
Mar. DE LA BRETENIERE Claudia Françoise (F)
Observations : Le parrain : "Maître". La marraine : "Noble".

21 Janvier 1628

ROSSIGNIER Pierre Vincent
fils de ROSSIGNIER Philibert, résidant à CHOISEY(39150) et de RANDUEL Anathonia, résidant à CHOISEY(39150)
Par. PILLOT Pierre (M), résidant à CHOISEY(39150)
Mar. X? Étienne (F), résidant à CHOISEY(39150)
Observations : La marraine est l'épouse de Pierre BOICHUZ.

20 Août 1628

BROYE(de) Françoise
fille illégitime de BROYE(de) Antoine et de BOBUCHOT Perrenette
Par. BRENIER Denis (M)
Mar. X? X? (F), résidant à DOLE(39198)
Observations : La marraine est l'épouse de François CHAPPUIS, "Honorable".

27 Août 1628

ROSSIGNIER Claudia
fille de ROSSIGNIER François, résidant à CHOISEY(39150) et de BOICHUT Étienne, résidant à CHOISEY(39150)
Par. LAILLART Philibert (M), résidant à CHOISEY(39150)
Mar. BOICHUZ Emilienne (F), résidant à CHOISEY(39150)

27 Septembre 1628

ROSSIGNIER Claudia
fille de ROSSIGNIER Jean et de LAPVRUZ Françoise
Par. ROSSIGNIER Émile (M)
Mar. LAPVRUZ Claudia (F)

29 Septembre 1628

LAPVRU Marguerite
fille de LAPVRU Émile, résidant à CHOISEY(39150) et de JEUNIER Agathe, résidant à CHOISEY(39150)
Par. LAPVRUZ Hugues (M), résidant à CHOISEY(39150)
Mar. JEUNIER Madeleine (F), résidant à CHOISEY(39150)

1 Novembre 1628

D'ARQUE Sulpice
fils de D'ARQUE Étienne et de BIETRIX Jeanne, résidant à GEVRY(39252)
Par. SENOTEY Sulpice (M)
Mar. BOYCHEUT Claudia (F), résidant à CHOISEY(39150)
Observations : La marraine est l'épouse de Balthazar LAVREU.

12 Janvier 1629

BOUGAULD Agathe
fille de BOUGAULD Claude et de BERNARD Françoise
Par. PILLOT Pierre (M)
Mar. X? Agathe (F)
Observations :

15 Janvier 1629

JEUNIER Jeanne
fille de JEUNIER Balthazar et de BASSON Anne
Par. JEUNIER Jean (M)
Mar. NAULOT Jeanne (F)

1 Février 1629

LAPVRUZ Barbe
 fille de LAPVRUZ Claude et de ROSSIGNIER Marie
 Par. NAULOT Jean (M)
 Mar. AUBRIOT Barbe (F)

8 Février 1629

PILLOT Marguerite
 fille de PILLOT Pierre et de GAIRIN Catherine
 Par. ROSSIGNOL Émile (M)
 Mar. PESCHEUR Marguerite (F)

8 Février 1629

BOUGAULD Jacques
 fils de BOUGAULD Émilien et de JEUNIER Barbe
 Par. BIETRIX Jacques (M)
 Mar. ROSSIGNIER Sébastienne (F)

15 Février 1629

LAPVRUZ Claudia
 fille de LAPVRUZ Hugues et de MOLEY Anatholia
 Par. BOICHUT Claude (M)
 Mar. DUSILLET Claudia (F)

24 Mars 1629

SENOTEY Étienne
 fille de SENOTEY Antoine et de BOUGAULD Anne
 Par. SENOTEY Antoine (M)
 Mar. ROSSIGNIER Étienne (F)

29 Avril 1629

ROSSIGNIER Pierre
 fils de ROSSIGNIER Claude, résidant à CHOISEY(39150) et de MOLAY Claudia, résidant à CHOISEY(39150)
 Par. ROSSIGNIER Pierre (M), résidant à CHOISEY(39150)
 Mar. ROSSIGNIER Antoinette (F), résidant à CHOISEY(39150)
 Observations : Le père dit "LION".

16 Août 1629

AUBRIOT Françoise
 fille de AUBRIOT Bonaventure et de ROSSIGNIER Denise
 Par. LAPVRUZ Jacques (M)
 Mar. LAPVRUZ Françoise (F)

16 Mars 1630

ROSSIGNOL Marguerite
 fille de ROSSIGNOL Jacques et de BOICHUZ Anatholia
 Par. BOICHUT Claude (M)
 Mar. QUINOT Marguerite (F)
 Observations : Le père dit "LION".

17 Mars 1630

JEUNIER François
 fils de JEUNIER Odon, résidant à CHOISEY(39150) et de GÉRARD Barbe, résidant à CHOISEY(39150)
 Par. PILLOT François (M), résidant à CHOISEY(39150)
 Mar. FONTAINE Antoinette (F), résidant à CHOISEY(39150)

5 Avril 1630

LAPVRUZ Pierre
 fils de LAPVRUZ Balthazar et de BOICHUZ Claudia
 Par. ROSSIGNOL Pierre (M)
 Mar. JEUNIER Antoinette (F)

11 Avril 1630

BASSON Blaise
 fils de BASSON Émile et de LAPVRUZ Jeanne
 Par. BOURGEOIS Blaise (M), Docteur en droit
 Mar. ROSSIGNIER Christiane (F)
 Observations : Le parrain : "Messire".

28 Avril 1630

ROSSIGNOL Marthe
fille de ROSSIGNOL Émilien et de LAPVRUZ Marie
Par. AUBRIOT Sébastien (M)
Mar. PILLOT Marthe (F)

2 Juin 1630

GUARIN Jeanne Baptiste
fille de GUARIN Jean et de BASSON Anne
Par. GUIGNOT Jean Baptiste (M)
Mar. GUARIN Pétronille (F)

19 Août 1630

MARTHIOZ Clauda
fille de MARTHIOZ Louis et de PAGNET Clauda, résidant à CHOISEY(39150)
Par. LAVRUT Hugues (M)
Mar. ROSSIGNOL Clauda (F), résidant à CHOISEY(39150)
Observations : Le père "MARTHIOZ ou MARTHIOT".

7 Octobre 1630

PILLOT Françoise
fille de PILLOT Pierre et de GUAYRIN Catherine, résidant à CHOISEY(39150)
Par. GUARIN Claude (M)
Mar. ROSSIGNOL Françoise (F), résidant à CHOISEY(39150)

8 Août 1631

FOILLENOT Louise
fille de FOILLENOT Simon et de RATY Catherine, résidant à CHOISEY(39150)
Par. AUBRIOT Sébastien (M), résidant à CHOISEY(39150)
Mar. DE GERMIGNEY Louise (F)
Observations : La marraine est fille de Messire de GERMIGNEY.

24 Août 1631

LAVRUT Jeanne
fille de LAVRUT Balthazar et de BOICHUT Claudia, résidant à CHOISEY(39150)
Par. ROSSIGNOL Bonaventure (M)
Mar. BOICHUT Jeanne (F)

18 Septembre 1631

THEVENYOT Anne
fille de THEVENYOT Claude, résidant à GEVRY(39252) et de MOUGIN Marguerite
Par. BAUDARD Jean (M), résidant à GEVRY(39252)
Mar. MOUGIN Anne (F), résidant à GEVRY(39252)
Observations : Le parrain est le fils de Catherin. La marraine est fille d'Anatole.

24 Septembre 1631

BRENIER François
fils de BRENIER Antoine, résidant à GEVRY(39252) et de PERRON Françoise, originaire de PARCEY(39405)
Par. GRENET François (M), résidant à LONGWY-SUR-LE-DOUBS(39299), prêtre familial de l'église paroissiale
Mar. BRENIER Marguerite (F), résidant à DOLE(39198)
Observations : La marraine est fille de François, remplacée par PERRON Denise de PARCEY.

5 Octobre 1631

PAGET Jeanne
fille de PAGET Jacques et de DAMOUR Anne, résidant à GEVRY(39252)
Par. BROCARD Philibert (M), résidant à GEVRY(39252)
Mar. CHAILLOT Jeanne (F), résidant à DOLE(39198)
Observations : La marraine est fille de Claude, l'"Honorable".

12 Octobre 1631

BASSON Anne Louise
fille de BASSON Étienne et de AUBRYOT Barbe, résidant à CHOISEY(39150)
Par. ABRYOT Jean (M)
Mar. SOURDOT Anne Louise (F), résidant à CHOISEY(39150)
Observations : Le parrain est le fils de Jean. La marraine, "Demoiselle", est l'épouse de "Noble" Jacques ALIX, docteur es droit, seigneur de CHOISEY.

12 Octobre 1631

THEVENYOT Barbe
fille de +THEVENYOT Louis, résidant à GEVRY(39252) et de GELET Françoise, résidant à VILLETTE
Par. PAGET Balthazar (M), résidant à GEVRY(39252)
Mar. ROUSSOT Barbe (F), résidant à GEVRY(39252)
Observations : Le parrain est le fils de Nicolas.

12 Octobre 1631

BOICHUT Yves
fils de BOICHUT Claude et de LAILLART Anne, résidant à CHOISEY(39150)
Par. JUNIER Yves (M), résidant à CHOISEY(39150)
Mar. LAILLART Denise (F), résidant à CHOISEY(39150)

14 Octobre 1631

JEUSNIER Pierre
fils de JEUSNIER Jean et de GUERIN Claudia, résidant à CHOISEY(39150)
Par. JEUSNIER Pierre (M), résidant à CHOISEY(39150)
Mar. JEUNIER Madeleine (F), résidant à CHOISEY(39150)
Observations : Le parrain est le fils de Pierre. La marraine est fille de Balthazar.

14 Novembre 1631

MICHOU Claude
fils de MICHOU Jacques, résidant à CHOISEY(39150) et de PAPERREY Étienne, résidant à BIARNE(39051)
Par. PAPERREY Claude (M), résidant à BIARNE(39051)
Mar. ROSSIGNEUX Marguerite (F), résidant à CHOISEY(39150)
Observations : Le parrain est le fils de Martin. La marraine est fille de Bonaventure.

17 Novembre 1631

PAGET Claude
fils de PAGET Jacques et de BOGAUD Jeanne, originaire de DAMPARIS(39189), au lieu-dit L'Abbaye, la Borde
Par. BOGAUD Claude (M), résidant à DAMPARIS(39189), au lieu-dit L'Abbaye, la Borde
Mar. BOUCHET Anatolia (F), résidant à DOLE(39198)
Observations : La mère originaire de La Borde dépendant de l'Abbaye qu'on appelle DAMPARIS.

19 Novembre 1631

PAGET Marguerite
fille de PAGET Nicolas, résidant à GEVRY(39252) et de LAVRU Denise, résidant à CHOISEY(39150)
Par. BROCARD Philibert (M), résidant à GEVRY(39252)
Mar. PAGET Marguerite (F), résidant à GEVRY(39252)

28 Novembre 1631

LAVRU Claudia
fille de LAVRU Jacques, résidant à CHOISEY(39150) et de PERRENET Émilande, originaire de DAMPARIS(39189)
au lieu-dit Belvoye
Par. PERRENET Jean Nicolas (M), résidant à DAMPARIS(39189), au lieu-dit Belvoye
Mar. BASSON Claudia (F), résidant à CHOISEY(39150)
Observations : La marraine est fille de Jean.

10 Décembre 1631

BAUDARD Claude
fils de BAUDARD Jacques et de DAMOUR Élisabeth, résidant à GEVRY(39252)
Par. ROUSSOT Claude (M)
Mar. BRENIER Jeanne (F), résidant à GEVRY(39252)
Observations : La marraine est fille de Claude dit "L'Ainé".

26 Décembre 1631

AUBRIOT Claude Étienne
fils de AUBRIOT Sébastien et de ROSSIGNIER Jeanne, résidant à CHOISEY(39150)
Par. AUBRYOT Claude (M), résidant à CHOISEY(39150)
Mar. LAVRU Denise (F), résidant à CHOISEY(39150)
Observations : La marraine est fille de Claude.

26 Décembre 1631

BRENIER Claude Étienne
fils de BRENIER Denis, résidant à GEVRY(39252) et de GREVILLON Jeanne
Par. CHAPPUIS Claude (M), résidant à DOLE(39198)
Mar. BOGAUD Antoinette (F), résidant à ABERGEMENT-LA-RONCE(39001)
Observations : La marraine est fille de Jean.

1 Janvier 1632

CHAPPUIS Claude
fils de CHAPPUIS François, originaire de DOLE(39198), résidant à GEVRY(39252) et de VENTRILLON Françoise originaire de CHAMBLAY(39093)
Par. MOREAL François (M), résidant à DOLE(39198), docteur en droit
Mar. VENTRILLON Marguerite (F), résidant à CHAMBLAY(39093)
Observations : Jumelle. Le père et le parrain : "Messire".

1 Janvier 1632

CHAPPUIS Claudia
fille de CHAPPUIS François, originaire de DOLE(39198), résidant à GEVRY(39252) et de VENTRILLON Françoise originaire de CHAMBLAY(39093)
Par. VERDUN François (M), résidant à DOLE(39198), procureur à la Cour Souveraine de DOLE
Mar. VENTRILLON Claudia (F), résidant à CHAMBLAY(39093)
Observations : Jumelle. Le père et le parrain : "Messire". La marraine est l'épouse d'Anatole ROUBEY. La Cour Souveraine de DOLE est le Parlement de DOLE.

22 Janvier 1632

BOICHU Jacques
fils de BOICHU Claude et de ANGONIN Françoise, résidant à CHOISEY(39150)
Par. SENOTEY Jacques (M), résidant à CHOISEY(39150)
Mar. ANGONIN Marguerite (F), résidant à CHOISEY(39150)
Observations : Le parrain est le fils de Philibert. La marraine est fille de Claude.

27 Janvier 1632

MICHOU Anne
fille de MICHOU Claude, résidant à CHOISEY(39150) et de YDON Julienne, originaire de JOUHE(39270)
Par. MICHOU Jacques (M), résidant à CHOISEY(39150)
Mar. BASSON Anne (F), résidant à CHOISEY(39150)

27 Mars 1632

AUBRYOT Jeanne
fille de AUBRYOT Jean, résidant à CHOISEY(39150) et de RATI Denise
Par. BASSON Étienne (M), résidant à CHOISEY(39150)
Mar. BOICHUT Jeanne (F), résidant à CHOISEY(39150)
Observations : La marraine est fille de Claude, dit "Ballay".

3 Avril 1632

LAVRU Antoine
fils de LAVRU Hugues, résidant à CHOISEY(39150) et de MOLAY Anatolia, originaire de MOLAY(39338)
Par. REGNAULD Antoine (M), résidant à AILLEVANS(70005)
Mar. ROSSIGNÉUX Françoise (F), résidant à CHOISEY(39150)

4 Mai 1632

CORNIER Pierre
fils de CORNIER Henri, résidant à CHOISEY(39150) et de LEFI Denise, originaire de FOUCHERANS(39233)
Par. ROSSIGNOL Pierre (M), résidant à CHOISEY(39150)
Mar. GOURRI Odette (F), résidant à CHOISEY(39150)

7 Mai 1632

BOICHUT Jeanne
fille de BOICHUT Jean, résidant à CHOISEY(39150) et de GUERIN Jeanne
Par. JEUNIER Nicolas (M), résidant à CHOISEY(39150)
Mar. NAULOT Jeanne (F), résidant à CHOISEY(39150)

18 Mai 1632

LAILLART Hugues
fils de LAILLART Philibert, résidant à CHOISEY(39150) et de BOICHUT Claudia
Par. LAVRU Hugues (M), résidant à CHOISEY(39150)
Mar. BASSON Anne (F), résidant à CHOISEY(39150)

24 Mai 1632

SENOSTEY Claude
fils de SENOSTEY Claude, résidant à CHOISEY(39150) et de NAULOT Jacquette, originaire d'AUTHUME(39030)
Par. PERRENOT Claude (M), résidant à MONNIERES(39345)
Mar. SENOTEY Émilande (F), résidant à CHOISEY(39150)

27 Mai 1632

DIJOU Anatolia
fille de DIJOU Jean, résidant à CHOISEY(39150) et de BOICHUT Denise
Par. MOLAY Philibert (M), résidant à CHOISEY(39150)
Mar. BOUGAUD Anatolia (F), résidant à DAMPARIS(39189), au lieu-dit L'Abbaye

19 Juin 1632

BRENIER François
fils de BRENIER Philibert, résidant à GEVRY(39252) et de THEVENYOT Claire
Par. BRENIER François (M), résidant à GEVRY(39252)
Mar. GELOT Françoise (F), résidant à GEVRY(39252)
Observations : Jumeau.

19 Juin 1632

BRENIER Claude Étienne
fils de BRENIER Philibert, résidant à GEVRY(39252) et de THEVENYOT Claire
Par. MONGIN Claude Étienne (M), résidant à GEVRY(39252)
Mar. BRENIER Véronique (F), résidant à GEVRY(39252)
Observations : Jumeau.

21 Juin 1632

LAVRU Marguerite
fille de LAVRU Claude, résidant à CHOISEY(39150) et de ROSSIGNOL Marie
Par. PAGET Pierre (M), résidant à MOLAY(39338)
Mar. DUNON Marguerite (F), originaire de RANCHOT(39451), résidant à DOLE(39198)
Observations : La marraine est l'épouse de Philibert POICHAUT.

21 Juin 1632

GUERIN Claude Philibert
fils de GUERIN Jean, résidant à CHOISEY(39150) et de BASSON Anne
Par. GUERIN Philibert (M), résidant à CHOISEY(39150)
Mar. GUERIN Claudia (F), résidant à CHOISEY(39150)

28 Juin 1632

BOICHUT Servaise
fille de BOICHUT Philibert, résidant à CHOISEY(39150) et de ROSSIGNEUL Antoinette
Par. ROSSIGNOL Émile (M), résidant à CHOISEY(39150)
Mar. REGNAULD Servaise (F), résidant à AILLEVANS(70005)

22 Juillet 1632

PAGET Claude François
fils de PAGET Claude, résidant à GEVRY(39252) et de BRENIER Etienne
Par. CHAPPUIS Claude (M), résidant à DOLE(39198)
Mar. CHAPPUIS Françoise (F), résidant à DOLE(39198)
Observations : La marraine est fille de Messire CHARPUIS François.

11 Août 1632

SENOTEY Jean Claude, né à CHOISEY(39150)
fils de SENOTEY Sulpice, résidant à CHOISEY(39150) et de LAVRU Françoise
Par. BOUGAUD Jean (M), résidant à ABERGEMENT-LA-RONCE(39001)
Mar. GUERIN Catherine (F), résidant à CHOISEY(39150)
Observations : La parrain : "Honorable". La marraine est l'épouse de Pierre PILLOT.

15 Août 1632

MELNET Claude
fils de MELNET Pierre, résidant à FOUCHERANS(39233) et de BANNELEY Émilande, originaire de FOUCHERANS(39233)
résidant à CHOISEY(39150), au lieu-dit Château de Parthey
Par. SOURDET Claude (M), résidant à CHOISEY(39150)
Mar. BARTET Pernelle (F), originaire de ROCHEJEAN, résidant à FOUCHERANS(39233)
Observations : Le parrain est remplacé par Denis VYOT. La marraine est veuve de Sébastien BANNELEY.

17 Août 1632

GOURRI Jacques
fils de GOURRI Nicolas, résidant à CHOISEY(39150) et de BOICHUT Christophe, résidant à CHOISEY(39150)
Par. BASSON Jacques (M), résidant à CHOISEY(39150)
Mar. BOICHUT Claudia (F), résidant à CHOISEY(39150)

10 Septembre 1632

BOICHUT Étienne

fille de BOICHUT François, résidant à CHOISEY(39150) et de LAVRU Anatolia, résidant à CHOISEY(39150)

Par. LAVRU Pierre (M), résidant à CHOISEY(39150)

Mar. ROSSIGNOL Étienne (F), résidant à CHOISEY(39150)

Observations : Le parrain est le fils de Pierre.

17 Septembre 1632

JUNIER François

fils de JUNIER Denis, résidant à CHOISEY(39150) et de BOICHUT Marie, résidant à CHOISEY(39150)

Par. JUNIER Hugues (M), résidant à CHOISEY(39150)

Mar. ROSSIGNOL Claudia (F), résidant à CHOISEY(39150)

5 Octobre 1632

JEUNIER Madeleine

fille de JEUNIER Yves, résidant à CHOISEY(39150) et de LAVRU Claudia, résidant à CHOISEY(39150)

Par. ROSSIGNOL Jean (M), résidant à CHOISEY(39150)

Mar. JEUNIER Madeleine (F), résidant à CHOISEY(39150)

9 Octobre 1632

BOICHUT Jeanne

fille de BOICHUT Émiland, résidant à CHOISEY(39150) et de ROSSIGNOL Jeanne

Par. AUBRIOT Jean (M), résidant à CHOISEY(39150)

Mar. BASSON Jeanne (F), résidant à CHOISEY(39150)

16 Octobre 1632

DARET Denis

fils de DARET Claude, originaire de BESAIN(39050) et de PONSOT Marguerite, originaire de MOLAY(39338)

Par. BROYE(de) Denis (M), résidant à GEVRY(39252)

Mar. MOLAY Antoinette (F), résidant à GEVRY(39252)

18 Octobre 1632

ROSSIGNOL Jacques

fils de ROSSIGNOL Claude, résidant à CHOISEY(39150) et de BOICHUT Anne, résidant à CHOISEY(39150)

Par. BASSON Jacques (M), résidant à CHOISEY(39150)

Mar. ROSSIGNOL Catherine (F), résidant à CHOISEY(39150)

Observations : Le père dit "COLOMB".

29 Octobre 1632

BASSON Simon

fils de BASSON Émiland, résidant à CHOISEY(39150) et de LAVRU Denise, résidant à CHOISEY(39150)

Par. ROSSIGNIER Émile (M), résidant à CHOISEY(39150)

Mar. PERRENET Émilande (F), résidant à DAMPARIS(39189), au lieu-dit Belvoye

7 Novembre 1632

BRENIER Jacques

fils de BRENIER Antoine, résidant à GEVRY(39252) et de PERRON Françoise, originaire de PARCEY(39405)

Par. PAGET Jacques (M), résidant à GEVRY(39252)

Mar. MONGIN Anne (F), résidant à GEVRY(39252)

10 Novembre 1632

BROYE(de) Philibert

fils de BROYE(de) Antoine, résidant à GEVRY(39252) et de BOBUCHOT Pernelle

Par. MONGIN Philibert (M), résidant à GEVRY(39252)

Mar. JANTOT Bonne (F), résidant à DOLE(39198)

Observations : La marraine est fille d'Henri, docteur en droit; elle est remplacée par Laure GOULUT, de QUINGEY.

22 Novembre 1632

PAGET Madeleine

fille de PAGET Jacques, résidant à GEVRY(39252) et de DAMOUR Anne

Par. OUDOTTE Émiland (M), résidant à MOLAY(39338)

Mar. REGNAULD Madeleine (F), résidant à GEVRY(39252)

Observations : Le parrain est le fils de Pierre.

28 Novembre 1632

SENOTEY Françoise

fille de SENOTEY Philibert, résidant à CHOISEY(39150) et de BOICHUT Jeanne, résidant à CHOISEY(39150)

Par. SENOTEY Sulpice (M), résidant à CHOISEY(39150)

Mar. BASSON Françoise (F), résidant à CHOISEY(39150)

30 Novembre 1632

GRENILLON Anatolia, née le 26 Novembre 1632
fille de GRENILLON Étienne, résidant à GEVRY(39252) et de MICHAUT Claudia
originaire de VILLETTE-LES-DOLE(39573)
Par. PAGET Claude (M), résidant à GEVRY(39252)
Mar. BOUGAUD Anatolia (F), résidant à ABERGEMENT-LA-RONCE(39001)
Observations : baptisée à la maison le 26/11 vu le danger de mort.

1 Décembre 1632

MONGIN François
fils de MONGIN Claude, résidant à GEVRY(39252) et de ROUCENOTTE Anne, originaire de SAINT-LOUP(39490)
Par. CHAPUIS François (M), originaire de DOLE(39198), résidant à GEVRY(39252)
Mar. COUTOT Huguette (F), originaire de NEVY(39), résidant à GEVRY(39252)
Observations : Mère : "ou RONCENOTTE". Le parrain : "Maître". La marraine est l'épouse de Pierre PAGET dit "Le Jeune".

4 Décembre 1632

BOBUCHOT Claudia Françoise
fille de BOBUCHOT Pierre, résidant à GEVRY(39252) et de LETHIER Suzanne, originaire de PONTARLIER(25462)
au lieu-dit La-Maison-du-Bois
Par. GUILLAMIER François (M), résidant à DOLE(39198)
Mar. MERCIER Claudia (F), résidant à DOLEY(39198)
Observations : Le parrain est remplacé par Jean BOUGAUD, de l'ABERGEMENT-LA-RONCE mais résidant au Château de GEVRY.
La marraine est veuve de Claude de MARTIGNAT. Elle est remplacée par Marguerite PAGET.

4 Décembre 1632

BOICHUT Jean
fils de BOICHUT Claude, résidant à CHOISEY(39150) et de ROSSIGNOL Anne, résidant à CHOISEY(39150)
Par. BOICHUT Jean (M), résidant à CHOISEY(39150)
Mar. BOICHUT Claudia (F), résidant à CHOISEY(39150)
Observations : Le parrain est le fils de Jean.

12 Décembre 1632

LAVRU Marthe
fille de LAVRU Balthazar, résidant à CHOISEY(39150) et de BOICHUT Claudia, résidant à CHOISEY(39150)
Par. GUERIN Claude (M), résidant à CHOISEY(39150)
Mar. JEUNIER Marthe (F), résidant à CHOISEY(39150)
Observations : La marraine est fille de Jean.

17 Décembre 1632

ROUSSOT Claude
fils de ROUSSOT Claude, résidant à GEVRY(39252) et de PERRON Claudia, originaire de VILLETTE-LES-DOLE(39573)
Par. PAGET Claude (M), résidant à GEVRY(39252)
Mar. RENARD Charlotte (F), résidant à DOLE(39198)
Observations : Le parrain est dit "Le Jeune". La marraine est l'épouse de Jean BAUMART, pharmacien.

19 Décembre 1632

GRENILLON Claude
fils de GRENILLON Jacques, résidant à GEVRY(39252) et de PAGET Anne, résidant à GEVRY(39252)
Par. CHAPUIS Claude (M), résidant à GEVRY(39252)
Mar. PAGET Jeanne (F), résidant à GEVRY(39252)

23 Décembre 1632

THEVENYOT Agathe
fille de THEVENYOT Jean, résidant à GEVRY(39252) et de PAGET Anatolia, résidant à GEVRY(39252)
Par. THEVENYOT Philibert (M), résidant à GEVRY(39252)
Mar. COURTOT Huguette (F), résidant à NEVY
Observations : La marraine est l'épouse de Pierre PAGET.

16 Janvier 1633

BOICHUT Claudia
fille de BOICHUT Pierre, résidant à CHOISEY(39150) et de BRENIER Marguerite, résidant à GEVRY(39252)
Par. BOICHUT Claude (M), résidant à CHOISEY(39150)
Mar. BASSON Claudia (F), résidant à CHOISEY(39150)

30 Janvier 1633

BROYE(de) Claude
fils de BROYE(de) François, résidant à GEVRY(39252) et de POUTIER Eve, originaire de MOLAMBOZ(39337)
Par. MONGIN Claude (M), résidant à GEVRY(39252)
Mar. BOUGAUD Françoise (F), résidant à ABERGEMENT-LA-RONCE(39001)
Observations : Baptisé à la maison, vu le danger de mort. La marraine est fille de Jean.

5 Février 1633

PAGET Anne Hippolyte
fille de PAGET Claude, résidant à GEVRY(39252) et de GRENILLON Marguerite, résidant à GEVRY(39252)
Par. PAGET Jacques (M)
Mar. LARDANCHET Anne Hippolyte (F), résidant à BLETTERANS(39056)
Observations : Le père est dit "L'Ainé". La marraine : "Demoiselle". Elle est l'épouse de Claude CHAPPUIS, de GEVRY.

8 Février 1633

BASSON Anatolia
fille de BASSON Étienne, résidant à CHOISEY(39150) et de AUBRYOT Barbe, résidant à CHOISEY(39150)
Par. NAULOT Anatole (M), résidant à CHOISEY(39150)
Mar. NAULOT Anatolia (F), résidant à CHOISEY(39150)

11 Février 1633

MATHIOT Antoine
fils de MATHIOT Louis, originaire de CHAMOUILLEY(52099), résidant à CHOISEY(39150), maître d'école
et de PAGNEY Huguette, originaire de DOLE(39198)
Par. LAVRU Antoine (M), résidant à CHOISEY(39150)
Mar. FROISSART Anne (F), résidant à DOLE(39198)
Observations : Le parrain : "Honorable". La marraine est veuve de Jean BOICHUT dit "MOUROT", de CHOISEY.

12 Février 1633

BOUGAUD Jean
fils de BOUGAUD Philibert, résidant à CHOISEY(39150) et de SENOTEY Anatolia, résidant à CHOISEY(39150)
Par. BOUGAUD Guy (M), résidant à ABERGEMENT-LA-RONCE(39001)
Mar. SENOTEY Antoinette (F), résidant à CHOISEY(39150)

17 Février 1633

LANGILLE Sébastienne
fille de LANGILLE Jean, résidant à GEVRY(39252) et de VAUCHIER Marguerite, originaire de TAVAU(39526)
Par. ROUSSOT Jean (M), résidant à GEVRY(39252)
Mar. BIETRIX Sébastienne (F), résidant à GEVRY(39252)

21 Mars 1633

MOLAY Louis
fils de MOLAY Claude, résidant à GEVRY(39252) et de CHAPELOTTE Claude, originaire de PARCEY(39405)
Par. TROLY Loup (M), résidant à SAINT-BÉNIGNE(01337)
Mar. BOUGAUD Antoinette (F), résidant à ABERGEMENT-LA-RONCE(39001)
Observations : La marraine est la fille de Jean.

25 Mars 1633

JUNIER François
fils de JUNIER Anatole, résidant à GEVRY(39252) et de PROBY Barbe, résidant à GEVRY(39252)
Par. BAUDARD François (M), résidant à GEVRY(39252)
Mar. PERRON Claudia (F), résidant à GEVRY(39252)

29 Mars 1633

THEVENYOT Pierre
fils de THEVENYOT Jacques, résidant à GEVRY(39252) et de PAGET Émilande, résidant à GEVRY(39252)
Par. BOBUCHOT Pierre (M), résidant à GEVRY(39252)
Mar. MOLAY Émilande (F), résidant à GEVRY(39252)

26 Avril 1633

RATY Philibert
fils de RATY François, résidant à CHOISEY(39150) et de LAVRU Antoinette, résidant à CHOISEY(39150)
Par. BOICHU Philibert (M), résidant à CHOISEY(39150)
Mar. ROSSIGNOL Françoise (F), résidant à CHOISEY(39150)
Observations : Le parrain est dit "Le Jeune".

28 Avril 1633

CAILLET Denise
fille de CAILLET Étienne, résidant à GEVRY(39252) et de BREVILLON Louise, originaire de SAINT-LOUP(39490)
Par. CHAPPUIS Étienne (M), originaire de DOLE(39198), résidant à GEVRY(39252)
Mar. MONGIN Denise (F), résidant à GEVRY(39252)
Observations : Le parrain est le fils de François. La marraine est fille d'Anatole.

21 Mai 1633

LAVRU Jean Claude
fils de LAVRU François, résidant à CHOISEY(39150) et de ROSSIGNOL Étienne, résidant à CHOISEY(39150)
Par. PERRENOT Jean (M), résidant à DOLE(39198), procureur au bailliage
Mar. ROSSIGNOL Claudia (F), résidant à CHOISEY(39150)
Observations : Le parrain : "Honorable".

30 Mai 1633

BAUBUCHOT Philibert
fils de BAUBUCHOT Adrien, résidant à GEVRY(39252) et de LULIER Isabelle, originaire de DOLE(39198)
Par. THEVENYOT Philibert (M), résidant à GEVRY(39252)
Mar. MIGARD Antoinette (F), résidant à DOLE(39198)

31 Mai 1633

BROYE(de) Claude Françoise
fille de BROYE(de) Denis, résidant à GEVRY(39252) et de MONGIN Anne, résidant à GEVRY(39252)
Par. CHAPPUIS Claude (M)
Mar. VENTRILLON Françoise (F), originaire de CHAMBLAY(39093), résidant à GEVRY(39252)
Observations : Le parrain est remplacé par Antoine de BROYE, de GEVRY. La marraine est l'épouse de Messire François CHAPPUIS.

9 Juin 1633

LAVRU Jeanne
fille de LAVRU Claude, résidant à CHOISEY(39150) et de PERRENET Émilande, originaire de DAMPARIS(39189)
au lieu-dit Belvoye
Par. SENOTEY Sulpice (M), résidant à CHOISEY(39150)
Mar. BERNARD Claudia (F), résidant à DAMPARIS(39189), au lieu-dit Belvoye

10 Juin 1633

GUIGNOT Claude
fils illégitime de GUIGNOT Antoine, résidant à DOLE(39198), au lieu-dit Saint-Ylie et de PAGET Isabelle
résidant à GEVRY(39252)
Par. PAGET Claude (M), résidant à GEVRY(39252)
Mar. BROCARD Anne (F), résidant à GEVRY(39252)
Observations : Le père est dit "Le Jeune". Le parrain est dit "Le Jeune". Il est remplacé par Jean PAGET de GEVRY, et
fils de Claude dit "L'Aîné".

15 Juin 1633

BOUTON Françoise
fille de BOUTON Étienne, résidant à GEVRY(39252) et de PAGET Claudia, résidant à GEVRY(39252)
Par. BRENIER Jacques (M), résidant à GEVRY(39252)
Mar. CHAPPUIS Françoise (F), résidant à GEVRY(39252)
Observations : Le parrain est le fils de Bonaventure dit "L'Aîné". La marraine est fille de Messire François.

15 Juin 1633

BOUGAUD Marguerite
fille de BOUGAUD Jean, originaire d'ABERGEMENT-LA-RONCE(39001), résidant à CHOISEY(39150)
et de SENOTEY Marguerite
Par. LAMPINET Pierre (M), résidant à DOLE(39198)
Mar. LEFAUX Marguerite (F), résidant à DOLE(39198)
Observations : La marraine est l'épouse de Claude VIENNOT, Procureur à la Cour Souveraine de DOLE (Le Parlement de
DOLE).

25 Juin 1633

LAVRU Jean
fils de LAVRU Émiland, résidant à CHOISEY(39150) et de JEUNIER Huguette, résidant à CHOISEY(39150)
Par. JEUNIER Claude (M), résidant à VAUDREY(39546)
Mar. LAVRU Claudia (F), résidant à CHOISEY(39150)

30 Juin 1633

ROSSIGNOL Jeanne
fille de ROSSIGNOL Pierre, résidant à CHOISEY(39150) et de BOUGAUD Claudia, originaire de DAMPARIS(39189)
au lieu-dit L'Abbaye La Borde
Par. LAVRU Antoine (M), résidant à CHOISEY(39150)
Mar. ROSSIGNOL Jeanne (F), résidant à CHOISEY(39150)
Observations : Le père dit "CLERC". Le parrain : "Honorable".

17 Juillet 1633

BOUGAUD Claudia
fille de BOUGAUD Émiland, résidant à CHOISEY(39150) et de ROSSIGNOL Barbe, résidant à CHOISEY(39150)
Par. MATTHYOT Louis (M), originaire de CHAMOUILLEY(52099), résidant à CHOISEY(39150), maître d'école
Mar. BOICHUT Claudia (F), résidant à CHOISEY(39150)

19 Juillet 1633

BRENIER Anne
fille de BRENIER Denis, résidant à GEVRY(39252) et de GRENIILLON Jeanne, résidant à GEVRY(39252)
Par. LIGIER Étienne (M), résidant à DOLE(39198)
Mar. BROCARD Anne (F), résidant à GEVRY(39252)

4 Août 1633

PAGET Balthazar
fils de PAGET Jean, résidant à GEVRY(39252) et de PAGET Claudia, résidant à GEVRY(39252)
Par. GELYOT Balthazar (M), résidant à GEVRY(39252)
Mar. ROUSSOT Anne (F), résidant à GEVRY(39252)

19 Août 1633

DESOYE Claudia, née le 13 Août 1633
fille de DESOYE Bonaventure, résidant à CHOISEY(39150) et de TIXERAND Pierrette, originaire de GENEVREY(70263)
Par. BOICHUT Émile (M), résidant à CHOISEY(39150)
Mar. ROSSIGNOL Claudia (F), résidant à CHOISEY(39150)
Observations : Baptisée à la maison à cause du danger de mort.

20 Août 1633

GOURRI Servais
fils de GOURRI Pierre, résidant à CHOISEY(39150) et de PERREY Antoinette, originaire de CRISSEY(39182)
Par. REGNAULD Servais (M), résidant à AILLENANS
Mar. ROSSIGNIER Claudia (F), résidant à CHOISEY(39150)
Observations : La marraine est fille de Bonaventure.

24 Août 1633

AUBRYOT Jean
fils de AUBRYOT Bonaventure, résidant à CHOISEY(39150) et de ROSSIGNIER Denise, résidant à CHOISEY(39150)
Par. BOICHUT Jean (M), résidant à CHOISEY(39150)
Mar. ROSSIGNIER Françoise (F), résidant à CHOISEY(39150)
Observations : Le parrain est fils de Claude dit "BALLET".

19 Septembre 1633

JEUNIER Balthazar
fils de JEUNIER Denis et de BOICHUT Marie, résidant à CHOISEY(39150)
Par. LAVRU Balthazar (M), résidant à CHOISEY(39150)
Mar. PERRENET Marguerite (F), résidant à DAMPARIS(39189), au lieu-dit Belvoye

30 Septembre 1633

ROSSIGNOL Balthazar
fils de ROSSIGNOL Jacques, résidant à CHOISEY(39150) et de BOICHUT Anatholia, résidant à CHOISEY(39150)
Par. LAVRU Balthazar (M), résidant à CHOISEY(39150)
Mar. MAILLOTTE Marie (F), résidant à CHOISEY(39150)
Observations : Le père est dit "LYON". Le parrain est fils de Claude, dit "BRETON".

17 Octobre 1633

SENOTEY Antoine
fils de SENOTEY Pierre, résidant à CHOISEY(39150) et de FONTAINE Antoinette, originaire de VOULLERIN ?
Par. LAVRU Antoine (M), résidant à CHOISEY(39150)
Mar. LAVRU Françoise (F), résidant à CHOISEY(39150)
Observations : Le parrain est le fils de Pierre. La marraine est l'épouse de Sulpice SENOTEY.

28 Octobre 1633

MONGIN Jean
fils de MONGIN Philibert, résidant à GEVRY(39252) et de LABULLE Anne, originaire de CHATENOIS(39121)
Par. BOUGAUD Jean (M), résidant à ABERGEMENT-LA-RONCE(39001)
Mar. CHAPELOTTE Claudia (F), originaire de PARCEY(39405), résidant à GEVRY(39252)
Observations : Le parrain est remplacé par Antoine DAMBEY, originaire de PUPILLIN, maître d'école à GEVRY. La marraine est l'épouse de Claude MOLAY.

3 Novembre 1633

GUEIDOT Antoine
fils de GUEIDOT Jacques, originaire de JOUHE(39270), résidant à CHOISEY(39150) et de LAVRU Françoise
Par. SACHAUT Antoine (M), résidant à DOLE(39198), prêtre à l'église Notre-Dame de DOLE
Mar. PERRENOT Jacqueline (F), résidant à DOLE(39198)
Observations : Le parrain : "Messire". La marraine est l'épouse de Jean maître-procureur.

4 Novembre 1633

SENOTEY Simon
fils de SENOTEY Claude, résidant à CHOISEY(39150) et de NAULOT Jacqueline, originaire d'AUTHUME(39030)
Par. DIIOU Simon (M), résidant à CHOISEY(39150)
Mar. NAULOT Pernelle (F), résidant à AUTHUME(39030)

8 Novembre 1633

BOICHUT Jacques
fils de BOICHUT Philibert, résidant à CHOISEY(39150) et de SENOSTEY Claudia
Par. SENOSTEY Jacques (M), résidant à CHOISEY(39150)
Mar. BOICHUT Claudia (F), résidant à CHOISEY(39150)
Observations : Père dit "Le Jeuné".

14 Novembre 1633

GUERIN Anatolia
fille de GUERIN Nicolas, résidant à CHOISEY(39150) et de ROSSIGNIER Jeanne, résidant à CHOISEY(39150)
Par. BASSON Claude (M), résidant à CHOISEY(39150)
Mar. RATY Anatolia (F), résidant à CHOISEY(39150)

15 Novembre 1633

BOICHUT Claude
fils de BOICHUT Claude, résidant à CHOISEY(39150) et de OUDOT Victoire, originaire de MONNIERES(39345)
Par. GUERIN Claude (M), résidant à CHOISEY(39150)
Mar. LAVRU Marguerite (F), résidant à CHOISEY(39150)
Observations : Le père est dit "GEORGE". Le parrain est dit "DOUAY". Il est le fils de Jean. La marraine est l'épouse d'Hugues.

21 Novembre 1633

BAUDARD Simon
fils de BAUDARD Jacques, résidant à GEVRY(39252) et de DAMOUR Elisabeth, résidant à GEVRY(39252)
Par. DAMOUR Simon (M), résidant à GEVRY(39252)
Mar. COUTOT Huguette (F), résidant à NEVY
Observations : La marraine est l'épouse de Pierre PAGET dit "Le Jeune".

25 Novembre 1633

BASSON Sébastienne
fille légitime de BASSON Claude, résidant à CHOISEY(39150) et de X? Pierrette
Par. BOICHUT Emiland (M), résidant à CHOISEY(39150)
Mar. PAPERREY Sébastienne (F), originaire de BIARNE(39051)
Observations : Le parrain est dit "Forson". La marraine et l'épouse de Jacques MICHOU de CHOISEY. Le père est dit "Cordier".

29 Novembre 1633

THEVENYOT Louise
fille de THEVENYOT Claude, résidant à GEVRY(39252) et de CRENILLON Marguerite, résidant à GEVRY(39252)
Par. THEVENYOT Émile (M), résidant à GEVRY(39252)
Mar. BREUILLON Louise (F), résidant à SAINT-LOUP(39490)
Observations : La marraine est l'épouse d'Etienne CAILLET.

29 Novembre 1633

CHAPUIS Claude Simone
fille de CHAPUIS Claude, résidant à GEVRY(39252) et de LARDANCHET Anne Hippolyte
originaire de BLETTERANS(39056)
Par. LARDANCHET Simon (M), résidant à BLETTERANS(39056)
Mar. VENTRILLON Françoise (F), résidant à CHAMBLAY(39093)
Observations : Jumelle. Le père : "Messire". La mère et la marraine : "Demoiselle". Le parrain est remplacé par Denis de BROYE. La marraine est l'épouse de Messire François CHAPUIS.

29 Novembre 1633

CHAPPUIS Marie
fille de CHAPPUIS Claude, résidant à GEVRY(39252) et de LARDANCHET Anne Hippolyte
originaire de BLETTERANS(39056)
Par. ETERLIN Anatole (M), résidant à DARLEY
Mar. LARDANCHET Marie (F), résidant à BLETTERANS(39056)
Observations : Jumelle. Le père : "Messire". La mère : "Demoiselle". Le parrain : "Messire". Il est remplacé par
Antoine de BROYE, de GEVRY.

5 Décembre 1633

GUERIN Claudia
fille de GUERIN Antoine, résidant à CHOISEY(39150) et de LAVRU Marthe, résidant à CHOISEY(39150)
Par. BOICHUT Claude (M), résidant à CHOISEY(39150)
Mar. LAVRU Claudia (F), résidant à CHOISEY(39150)
Observations : Le père est dit "DOUAY". Le parrain est le fils de +Jean. La marraine est fille de +Simon.

14 Décembre 1633

BROYE(de) Anne Hippolyte
fille de BROYE(de) Antoine, résidant à GEVRY(39252) et de BAUBUCHOT Pernelle, résidant à GEVRY(39252)
Par. PAGET Jacques (M), résidant à GEVRY(39252)
Mar. LARDAUCHET Marie (F), résidant à BLETTERANS(39056)
Observations : Le parrain est dit "GOGARD".

18 Décembre 1633

MALTHIEU Denise
fille de MALTHIEU Guillaume, originaire de CHAMPAGNOLE(39097), résidant à CHOISEY(39150) et de GUERIN Huguette
Par. JEUNIER Antoine (M), résidant à CHOISEY(39150)
Mar. DEFI Denise (F), résidant à FOUCHERANS(39233)
Observations : Le parrain est le fils de Balthazar. La marraine est l'épouse d'Henri CORNIER, de CHOISEY.

27 Décembre 1633

BASSON Jeanne Baptiste
fille de BASSON Émiland, résidant à CHOISEY(39150) et de LAVRU Denise, résidant à CHOISEY(39150)
Par. GUERIN Jean (M), résidant à CHOISEY(39150)
Mar. BASSON Jeanne (F), résidant à CHOISEY(39150)
Observations : Le parrain est dit "DOUAY".

30 Décembre 1633

RATY Étienne
fils de RATY Léonard, résidant à CHOISEY(39150) et de LAVRU Françoise, résidant à CHOISEY(39150)
Par. BASSON Étienne (M), résidant à CHOISEY(39150)
Mar. LAVRU Claudia (F), résidant à CHOISEY(39150)
Observations : La marraine est fille d'Etienne.

30 Décembre 1633

ROSSIGNIER Jacques
fils de ROSSIGNIER Pierre, résidant à CHOISEY(39150) et de BASSON Claudia, résidant à CHOISEY(39150)
Par. BASSON Jacques (M), résidant à CHOISEY(39150)
Mar. ROSSIGNIER Chrétienne (F), résidant à CHOISEY(39150)
Observations : Le père dit "CLERC".

30 Décembre 1633

BOICHUT Claudia
fille de BOICHUT Jean, résidant à CHOISEY(39150) et de GUERIN Jeanne, résidant à CHOISEY(39150)
Par. BOUGAUD Fiacre (M), résidant à CHOISEY(39150)
Mar. BOICHUT Claudia (F), résidant à CHOISEY(39150)
Observations : Le père dit "BALLET".

31 Décembre 1633

THEVENYOT Claudia
fille de THEVENYOT Jean, résidant à GEVRY(39252) et de PAGET Anatolia, résidant à GEVRY(39252)
Par. PAGET Antoine (M), résidant à GEVRY(39252)
Mar. MOLAY Claudia (F), résidant à GEVRY(39252)

11 Janvier 1634

SENOSTEY Jean
fils de SENOSTEY Antoine, résidant à CHOISEY(39150) et de ROSSIGNIER Françoise, résidant à CHOISEY(39150)
Par. ROSSIGNIER Jean (M), résidant à CHOISEY(39150)
Mar. SENOSTEY Claudia (F), résidant à CHOISEY(39150)
Observations : La marraine est l'épouse de Philibert BOICHUT dit "Le Jeune".

15 Janvier 1634

GOURRI Philibert
fils de GOURRI Nicolas, résidant à CHOISEY(39150) et de BOICHUT Christophe, résidant à CHOISEY(39150)
Par. BOUGAUD Philibert (M), résidant à CHOISEY(39150)
Mar. BRENIER Marguerite (F), résidant à GEVRY(39252)
Observations : La marraine est l'épouse de Pierre BOICHUT.

17 Janvier 1634

PAGET Anatolia
fille de PAGET Jacques, résidant à GEVRY(39252) et de BOUGAUD Jeanne, originaire de DAMPARIS(39189)
au lieu-dit L'Abbaye La Borde
Par. BREUILLARD François (M), résidant à DOLE(39198)
Mar. BOUGAUD Anatolia (F), résidant à DAMPARIS(39189), au lieu-dit Abbaye (La Borde)
Observations : Le père dit "GOGARD".

21 Janvier 1634

BOICHUT Anne
fille de BOICHUT François, résidant à CHOISEY(39150) et de ANGININ Marguerite, originaire de DREMONT ?
Par. ROSSIGNIER Jean (M), résidant à CHOISEY(39150)
Mar. BOICHUT Anne (F), résidant à CHOISEY(39150)
Observations : Le parrain est dit "BOUGAUD". La marraine est fille de François.

22 Janvier 1634

JEUNIER Anatole
fils de JEUNIER Oudot, résidant à CHOISEY(39150) et de MAILLOTTE Barbe, résidant à CHOISEY(39150)
Par. NAULOT Anatole (M), résidant à CHOISEY(39150)
Mar. COINTOT Jeanne Baptiste (F), résidant à CHOISEY(39150)
Observations : La marraine est fille de Pierre, de DOLE.

18 Février 1634

ROSSIGNOL Jean
fils de ROSSIGNOL Jean, résidant à CHOISEY(39150) et de ROUSSOT Émilande, originaire de GEVRY(39252)
Par. ROUSSOT Jean (M), résidant à GEVRY(39252)
Mar. PAPERÉY Jeanne Baptiste (F), originaire de BIARNE(39051), résidant à CHOISEY(39150)
Observations : L'enfant et son père sont dits "BOUGAUD". La marraine est l'épouse d'Antoine LAVRU, de CHOISEY.

28 Février 1634

SENOSTEY Claude
fils de SENOSTEY Antoine, résidant à CHOISEY(39150) et de BOUGAUD Anne, résidant à CHOISEY(39150)
Par. SENOSTEY Claude (M), résidant à CHOISEY(39150)
Mar. ROSSIGNOL Émilande (F), résidant à CHOISEY(39150)

15 Mars 1634

CREBILLET Denise
fille illégitime de CREBILLET Pierre, originaire de LURONCOURT ? et de JACQUET Nicole
originaire de LURONCOURT ?
Par. VICHOT Anatole (M), résidant à CRANÇOT(39177)
Mar. MOLENET Denise (F), résidant à FOUCHERANS(39233)

18 Mars 1634

ROSSIGNIER François
fils de ROSSIGNIER Émiland, résidant à CHOISEY(39150) et de LAVRU Marie, résidant à CHOISEY(39150)
Par. LAVRU François (M), résidant à CHOISEY(39150)
Mar. LAVRU Marguerite (F), résidant à CHOISEY(39150)
Observations : Le parrain est le fils de Claude dit "Le Jeune". La marraine est fille de Philibert.

19 Mars 1634

BASSON Jeanne
fille de BASSON Étienne, résidant à CHOISEY(39150) et de AUBRIOT Barbe, résidant à CHOISEY(39150)
Par. SENOSTEY Sulpice (M), résidant à CHOISEY(39150)
Mar. SENOSTEY Jeanne (F), résidant à CHOISEY(39150)

22 Mars 1634

BASSON Louis
fils de BASSON Jacques, résidant à CHOISEY(39150) et de PERRENET Jeanne, originaire de DAMPARIS(39189)
au lieu-dit Belvoye
Par. PERRENET Louis (M), résidant à DAMPARIS(39189), au lieu-dit Belvoye
Mar. JEUNIER Antoinette (F), résidant à CHOISEY(39150)

29 Mars 1634

BROCARD Pierre
fils de BROCARD Pierre, résidant à GEVRY(39252) et de PECAUD Antoinette, résidant à GEVRY(39252)
Par. MOLAY Pierre (M), résidant à GEVRY(39252)
Mar. BRENIER Jeanne (F), résidant à GEVRY(39252)
Observations : Le parrain est le fils de Claude.

 29 Mars 1634

MOLENET Claudia
fille de MOLENET Pierre, originaire de FOUCHERANS(39233), résidant à CHOISEY(39150)
au lieu-dit Le château Parthey et de BANNALEY Émilande, originaire de FOUCHERANS(39233)
Par. VICHOT Anatole (M), résidant à CRANÇOT(39177)
Mar. VYOT Claudia (F), résidant à CHOISEY(39150)

30 Avril 1634

BIDAUD Claudia
fille illégitime de X? Pierre, originaire d'ORNANS(25434) et de BIDAUD Barbe, originaire de MUTIGNEY(39377)
Par. BASSON Balthazar (M), résidant à CHOISEY(39150)
Mar. MAILLOTTE Barbe (F), résidant à CHOISEY(39150)
Observations : Le père est au service de Messire Pierre COURTOT, de DOLE.

13 Mai 1634

CHANNELET Claude Légère
fille de CHANNELET Léonard, originaire de RONCHANP(70451) et de CARREY Anne
originaire de PONTAILLER-SUR-SAONE(21496), résidant à CHOISEY(39150), au lieu-dit La château de Parthey
Par. SORDET Léger (M), résidant à MONTBENOIT(25390)
Mar. BASSON Jeanne (F), résidant à CHOISEY(39150)

19 Juin 1634

JEUNIER Egide
fille de JEUNIER Yves, résidant à CHOISEY(39150) et de LAVRU Claudia, résidant à CHOISEY(39150)
Par. LAVRU Balthazar (M), résidant à CHOISEY(39150)
Mar. SERRUROT Egide (F), résidant à DOLE(39198)

21 Juin 1634

BRENIER Sébastien
fils de BRENIER Antoine, résidant à GEVRY(39252) et de PERRON Françoise, originaire de PARCEY(39405)
Par. BONNOT Sébastien (M), résidant à TAVAUUX(39526)
Mar. CORTILLERET Reine (F), résidant à PARCEY(39405)

21 Juin 1634

BOUGAUD Marguerite
fille de BOUGAUD Fiacre, résidant à CHOISEY(39150) et de ROSSIGNOL Antoinette, résidant à CHOISEY(39150)
Par. ROSSIGNOL Jean (M), résidant à CHOISEY(39150)
Mar. ROSSIGNOL Marguerite (F), résidant à CHOISEY(39150)
Observations : Le parrain est dit "Le Jeune".

23 Juin 1634

MONGIN Henri
fils de MONGIN Claude, résidant à GEVRY(39252) et de BONCENOTTE Anne, originaire de SAINT-LOUP(39490)
Par. CAMUSET Henri (M), résidant à SAINT-LOUP(39490)
Mar. MONGIN Denise (F), résidant à GEVRY(39252)

5 Juillet 1634

ROSSIGNOL Bonaventure
fils de ROSSIGNOL Claude, résidant à CHOISEY(39150) et de BOICHUT Anne, résidant à CHOISEY(39150)
Par. DE SOYE Bonaventure (M), résidant à CHOISEY(39150)
Mar. LAVRU Antoinette (F), résidant à CHOISEY(39150)
Observations : Le père dit "COLOMB".

27 Juillet 1634

MICHOU Antoinette
fille de MICHOU Jacques, résidant à CHOISEY(39150) et de PAPERREY Sébastienne, originaire de BIARNE(39051)
Par. LAVRU Antoine (M), résidant à CHOISEY(39150), notaire
Mar. ROSSIGNOL Antoinette (F), résidant à CHOISEY(39150)
Observations : Le parrain : "Honorable et Maître".

27 Juillet 1634

CRENILLON Anne Françoise
 fille de CRENILLON François et de DAMOUR Émilande
 Par. BROYE(de) Antoine (M)
 Mar. GAUBY Françoise (F), originaire de MENOTEY(39323), résidant à DOLE(39198), au lieu-dit Saint-Ylie

8 Août 1634

JEANIER François
 fils de JEANIER Claude, originaire de VAUDREY(39546), résidant à CHOISEY(39150) et de GUERIN Anatolia
 Par. LAVRU François (M), résidant à CHOISEY(39150)
 Mar. RATY Claudia (F), résidant à CHOISEY(39150)
 Observations : Le parrain est le fils d'Emiland.

13 Août 1634

SENOSTEY Émiland
 fils de SENOSTEY Sulpice et de LAVRU Françoise
 Par. ROSSIGNOL Émiland (M), résidant à CHOISEY(39150)
 Mar. MOURELLE Jeanne Baptiste (F), originaire de CHAUVIREY(70), résidant à CHOISEY(39150)
 Observations : Le parrain est fils de Pierre, dit "CLERC".

18 Août 1634

ROSSIGNOL Françoise
 fille de ROSSIGNOL Denis, résidant à CHOISEY(39150) et de ROUSSOT Barbe, originaire de GEVRY(39252)
 Par. PAGET Pierre (M), résidant à MOLAY(39338)
 Mar. BASSON Françoise (F), résidant à CHOISEY(39150)
 Observations : Le père dit "BOUGAUD".

23 Août 1634

ROSSIGNOL Émilande
 fille de ROSSIGNOL Pierre, résidant à CHOISEY(39150) et de MOLAY Marguerite, originaire de GEVRY(39252)
 Par. MOLAY Jean (M), résidant à GEVRY(39252)
 Mar. MOLAY Émilande (F), résidant à GEVRY(39252)
 Observations : La marraine est l'épouse de Pierre BAUDARD.

23 Août 1634

LAVRU François
 fils de LAVRU Antoine, résidant à CHOISEY(39150), notaire et de PAPERREY Jeanne Baptiste
 originaire de BIARNE(39051)
 Par. PAPERREY François (M), résidant à BIARNE(39051)
 Mar. LAVRU Claudia (F), résidant à CHOISEY(39150)

26 Août 1634

GRENILLON Edmond
 fils de GRENILLON Jacques, résidant à GEVRY(39252) et de PAGET Anne, résidant à GEVRY(39252)
 Par. RONCHANT(de) Edmond (M)
 Mar. PAGET Émilande (F)
 Observations : Le parrain est remplacé par son père Noble de RONCHANT Philibert, Seigneur de BEAUCHEMIN. La marraine est remplacée par Huguette COUTOT, de NEVY.

29 Août 1634

CHAPPUIS Jeanne Baptiste
 fille de CHAPPUIS Étienne, originaire de DOLE(39198) et de VENTRILLON Françoise, originaire de CHAMBLAY(39093)
 Par. CHAPPUIS Étienne (M), résidant à DOLE(39198)
 Mar. CHAPPUIS Françoise (F), résidant à DOLE(39198)

31 Août 1634

RATY Jacques
 fils de RATY François, résidant à CHOISEY(39150) et de LAVRU Antoinette, résidant à CHOISEY(39150)
 Par. ROSSIGNOL Jacques (M), résidant à CHOISEY(39150)
 Mar. SENOSTEY Jeanne (F), résidant à CHOISEY(39150)
 Observations : Le parrain est dit "MONIN".

16 Septembre 1634

BOICHUT Françoise
 fille de BOICHUT Claude, résidant à CHOISEY(39150) et de ANGONIN Françoise, résidant à CHOISEY(39150)
 Par. BOICHUT Jacques (M), résidant à CHOISEY(39150)
 Mar. ANGONIN Françoise (F), résidant à CHOISEY(39150)
 Observations : L'enfant et son père sont dits "FRENILLON".

20 Septembre 1634

BOICHUT Anne
fille de BOICHUT Charles, résidant à CHOISEY(39150) et de AUBRYOT Claudia, résidant à CHOISEY(39150)
Par. ROSSIGNOL Jean (M), résidant à CHOISEY(39150)
Mar. BOICHUT Anne (F), résidant à CHOISEY(39150)
Observations : Le parrain est dit "CLERC".

27 Septembre 1634

BOICHUT Claudia
fille de BOICHUT Claude, résidant à CHOISEY(39150) et de LAILLART Anne, résidant à CHOISEY(39150)
Par. BOICHUT Jean (M), résidant à CHOISEY(39150)
Mar. BOICHUT Claudia (F), résidant à CHOISEY(39150)
Observations : Le père est dit "Le Jeune".

2 Octobre 1634

BOICHUT Claudia
fille de BOICHUT Claude, résidant à CHOISEY(39150) et de DORELAY Marie, résidant à CHOISEY(39150)
Par. BOICHUT Philibert (M), résidant à CHOISEY(39150)
Mar. CANIER Marguerite (F), résidant à CHOISEY(39150)
Observations : Baptisé à la maison vu le danger de mort, la cérémonie a suivi. Le père dit "ROUMEY". Le parrain est dit "Le Jeune".

9 Octobre 1634

NAULOT Simon
fils de NAULOT Anatole, résidant à CHOISEY(39150) et de JEUNIER Madeleine, résidant à CHOISEY(39150)
Par. DEIOU Simon (M), résidant à CHOISEY(39150)
Mar. LAVRU Claudia (F), résidant à CHOISEY(39150)

9 Octobre 1634

BOICHUT Antoinette
fille de BOICHUT Émiland, résidant à CHOISEY(39150) et de ROSSIGNOL Jeanne, résidant à CHOISEY(39150)
Par. BASSON Pierre (M), résidant à CHOISEY(39150)
Mar. JEUNIER Antoinette (F), résidant à CHOISEY(39150)
Observations : Le père dit "FOURCON".

24 Octobre 1634

AUBRIOT Claudia
fille de AUBRIOT Claude, résidant à CHOISEY(39150) et de ROSSIGNIER Jeanne, résidant à CHOISEY(39150)
Par. LAILLART Étienne (M), résidant à CHOISEY(39150)
Mar. ROSSIGNIER Claudia (F), résidant à CHOISEY(39150)

26 Octobre 1634

ROSSIGNIER Claudia
fille de ROSSIGNIER Jean, résidant à CHOISEY(39150) et de BOICHUT Émilande, résidant à CHOISEY(39150)
Par. ROSSIGNIER Pierre (M), résidant à CHOISEY(39150)
Mar. ROSSIGNIER Claudia (F), résidant à CHOISEY(39150)
Observations : Le père dit "MAUBERT". Le parrain est dit "CLERC".

6 Novembre 1634

GUERIN Pierre
fils de GUERIN Claude, résidant à CHOISEY(39150) et de SENOSTEY Marguerite, résidant à CHOISEY(39150)
Par. SENOSTEY Pierre (M), résidant à CHOISEY(39150)
Mar. LAVRU Catherine (F), résidant à CHOISEY(39150)

11 Novembre 1634

PAGET Jacques Martin
fils de PAGET Jacques, résidant à GEVRY(39252) et de DAMOUR Anne, résidant à GEVRY(39252)
Par. BIETRIX Jacques (M), résidant à GEVRY(39252)
Mar. PERRON Anne (F), résidant à VILLETTE-LES-DOLE(39573)
Observations : La marraine est l'épouse d'André THEVENYOT.

15 Novembre 1634

BAUBACHOT Antoine
fils de BAUBACHOT Adrien, résidant à GEVRY(39252) et de LULIER Élisabeth, originaire de DOLE(39198)
Par. DEBROYE Antoine (M), résidant à GEVRY(39252)
Mar. THEVENYOT Jeanne (F), résidant à GEVRY(39252)
Observations : Baptisé à la maison, vu le danger de mort, la cérémonie a suivi le même jour.

26 Novembre 1634

GUERIN Jeanne
fille de GUERIN Antoine, résidant à CHOISEY(39150) et de LAVRU Marthe, résidant à CHOISEY(39150)
Par. VYOT Jean (M), résidant à CHOISEY(39150)
Mar. X Jeanne (F), résidant à CHOISEY(39150)

1 Décembre 1634

BOICHUT Claude Françoise
fille de BOICHUT Étienne, résidant à CHOISEY(39150) et de RANDUEL Bonne, originaire de TAVAU(39526)
Par. PILLOT François (M), résidant à CHOISEY(39150)
Mar. BOICHUT Claude Françoise (F), résidant à CHOISEY(39150)
Observations : Le père dit "MOUROT".

4 Décembre 1634

MICHOU Antoine
fils de MICHOU Jean, résidant à CHOISEY(39150) et de MERAN Alice, originaire de CHAMPDIVERS(39099)
Par. BOUGAUD Antoine (M), résidant à ABERGEMENT-LA-RONCE(39001)
Mar. BOICHUT Anne (F), résidant à CHOISEY(39150)

10 Décembre 1634

ROSSIGNOL Claudia
fille de ROSSIGNOL Pierre, résidant à CHOISEY(39150) et de BASSON Claudia, résidant à CHOISEY(39150)
Par. LAVRU Claude (M), résidant à CHOISEY(39150)
Mar. LAVRU Claudia (F), résidant à CHOISEY(39150)
Observations : le père dit "CLERC". Le parrain est dit "POILLOT". La marraine est dite "BRETON".

12 Décembre 1634

BRENIER Marguerite
fille de BRENIER Denis et de GRENIILLON Jeanne, résidant à GEVRY(39252)
Par. SAINT-MAURICE(de) Claude Antoine (M), résidant à DOLE(39198)
Mar. ROSSIGNIER Marguerite (F), résidant à FOUCHERANS(39233)
Observations : Le parrain : "Messire".

17 Décembre 1634

LANGILLE Émilande
fille de LANGILLE Antoine, résidant à GEVRY(39252) et de BROYE(de) Anatolia, originaire de GEVRY(39252)
Par. MOREL Jean (M), résidant à DAMPIERRE-SUR-AUBIN
Mar. BROCARD Émilande (F), résidant à GEVRY(39252)

19 Décembre 1634

SENOSTEY Antoine
fils de SENOSTEY Claude, résidant à CHOISEY(39150) et de NAULOT Jacques, originaire d'AUTHUME(39030)
Par. SENOSTEY Antoine (M), résidant à CHOISEY(39150)
Mar. RATY Anne (F), résidant à CHOISEY(39150)

26 Décembre 1634

PAGET Antoinette
fille de PAGET Claude, résidant à GEVRY(39252) et de GRENIILLON Marguerite, résidant à GEVRY(39252)
Par. DAMOUR Émiland (M), résidant à GEVRY(39252)
Mar. PAGET Antoinette (F), résidant à GEVRY(39252)
Observations : Le père est dit "Le Jeune".

31 Décembre 1634

LANGILLE Antoinette
fille de LANGILLE Jean et de VAUCHIER Marguerite, originaire de TAVAU(39526)
Par. MOLAY Claude (M)
Mar. BOUGAUD Antoinette (F), résidant à ABERGEMENT-LA-RONCE(39001)

31 Décembre 1634

FOILLAND Claude Jacqueline
fille de FOILLAND Simon et de RATY Catherine
Par. ROSSIGNOL Jean (M), résidant à CHOISEY(39150)
Mar. CLÉMENT Claude Jacqueline (F), résidant à DOLE(39198)
Observations : Le parrain est dit "CLERC".

5 Janvier 1635

MONGIN Marguerite
fille de MONGIN Philibert, résidant à GEVRY(39252) et de LABULLEY Anne, originaire de CHATENOIS(39121)
Par. BRENIER Denis (M), résidant à GEVRY(39252)
Mar. ROUSSOT Marguerite (F), résidant à GEVRY(39252)

23 Janvier 1635

DEBROYE Claude
fils de DEBROYE Denis, résidant à GEVRY(39252) et de MONGIN Anne, résidant à GEVRY(39252)
Par. ROUSSOT Claude (M), résidant à GEVRY(39252)
Mar. MONGIN Denise (F), résidant à GEVRY(39252)

28 Janvier 1635

BOUGAUD Jean
fils de BOUGAUD Jean, originaire d'ABERGEMENT-LA-RONCE(39001), résidant à CHOISEY(39150)
et de SENOSTEY Marguerite
Par. BRENIER Jean (M), résidant à LONGWY-SUR-LE-DOUBS(39299), curé de LONGWY
Mar. BOUCHET Anne (F), résidant à DAMPARIS(39189), au lieu-dit L'Abbaye La Borde
Observations : Le parrain est dit "Messire". La marraine est épouse BOUGAUD Blaise.

4 Février 1635

BAUBACHOT Huguette
fille de BAUBACHOT Pierre, résidant à GEVRY(39252) et de AETIER Suzanne, originaire de MAISON-DES-BOIS(LA)
Par. DEBROYE Denis (M), résidant à GEVRY(39252)
Mar. PAGET Huguette (F), résidant à GEVRY(39252)

10 Février 1635

ROUSSOT André
fils de ROUSSOT Claude, résidant à GEVRY(39252) et de BRETON Claudia, originaire de VILLETTE-LES-DOLE(39573)
Par. THEVENYOT André (M), résidant à GEVRY(39252)
Mar. THEVENYOT Jeanne (F), résidant à GEVRY(39252)

11 Février 1635

BOUTON Claude
fils de BOUTON Étienne, résidant à GEVRY(39252) et de PAGET Claudia, résidant à GEVRY(39252)
Par. PAGET Claude (M), résidant à GEVRY(39252)
Mar. PROBY Anne (F), résidant à GEVRY(39252)

18 Février 1635

DEJOU Claude
fils de DEJOU Jean, résidant à CHOISEY(39150) et de BOICHUT Denise, résidant à CHOISEY(39150)
Par. GUERIN Claude (M), résidant à CHOISEY(39150)
Mar. VYOT Claudia (F), résidant à CHOISEY(39150)

23 Février 1635

BOICHU Anne
fille de BOICHU Claude, résidant à CHOISEY(39150) et de OUDOT Victoire, originaire de MONNIERES(39345)
Par. ROULET Denis (M), résidant à MONNIERES(39345)
Mar. JEUNET Anne (F), résidant à MONNIERES(39345)
Observations : Le père dit "GEORGE".

24 Février 1635

CAILLET Jacques
fils de CAILLET Étienne, résidant à GEVRY(39252) et de BRENILLON Louise, originaire de SAINT-LOUP(39490)
Par. PAGET Jacques (M), résidant à GEVRY(39252)
Mar. BRENILLON Pierrette (F), résidant à GEVRY(39252)

3 Mars 1635

MATTHYOT Claudia
fille de MATTHYOT Louis, originaire de CHAMOUILLEY(52099), résidant à CHOISEY(39150), maître d'école
et de PAGNEY Huguette, originaire de DOLE(39198)
Par. ROSSIGNIER François (M)
Mar. LAVRU Claudia (F), résidant à CHOISEY(39150)
Observations : Le parrain est dit "COLOMB".

3 Mars 1635

THEVENYOT Claudia
fille de THEVENYOT Jacques, résidant à GEVRY(39252) et de PAGET Émilande, résidant à GEVRY(39252)
Par. MONGIN Claude (M), résidant à GEVRY(39252)
Mar. DAMOUR Françoise (F), résidant à GEVRY(39252)
Observations : Baptisée à la maison, vu le danger de mort, la cérémonie sera célébrée le même jour.

5 Mars 1635

ANGONIN Pierre
fils de ANGONIN Jean, résidant à CHOISEY(39150) et de RATY Denise, résidant à CHOISEY(39150)
Par. LAVRU Pierre (M), résidant à CHOISEY(39150)
Mar. RATY Anatolia (F), résidant à CHOISEY(39150)
Observations : Le père dit "MAGUET". Le parrain est dit "POILLOT".

6 Mars 1635

AUBRYOT Claude
fils de AUBRYOT Sébastien, résidant à CHOISEY(39150) et de ROSSIGNIER Jeanne, résidant à CHOISEY(39150)
Par. PILLOT Claude (M), résidant à CHOISEY(39150)
Mar. ROSSIGNIER Anne (F), résidant à CHOISEY(39150)
Observations : Le parrain est dit "Le Jeune".

9 Mars 1635

LAILLART Claude
fils de LAILLART Philibert, résidant à CHOISEY(39150) et de BOICHUT Claudia, résidant à CHOISEY(39150)
Par. BASSON Claude (M), résidant à CHOISEY(39150)
Mar. VYOT Denise (F), résidant à CHOISEY(39150)

19 Mars 1635

AUBRYOT Jeanne
fille de AUBRYOT Bonaventure, résidant à CHOISEY(39150) et de ROSSIGNIER Denise, résidant à CHOISEY(39150)
Par. PILLOT François (M), résidant à CHOISEY(39150)
Mar. BOICHUT Jeanne (F), résidant à CHOISEY(39150)

20 Mars 1635

CORNIER Françoise
fille de CORNIER Claude, originaire de CHOISEY(39150), résidant à GEVRY(39252) et de THEVENYOT Pierrette
Par. SENOSTEY Philibert (M), résidant à CHOISEY(39150)
Mar. BOUGAUD Françoise (F), résidant à ABERGEMENT-LA-RONCE(39001)

21 Mars 1635

ROSSIGNIER Marguerite
fille de ROSSIGNIER Bonaventure, résidant à CHOISEY(39150) et de GRÉVY Claudia, originaire de SAMPANS(39501)
Par. BASSON Jacques (M), résidant à CHOISEY(39150)
Mar. ROSSIGNIER Marguerite (F), résidant à FOUCHERANS(39233)
Observations : Le père dit "MAUBERT".

17 Avril 1635

LAVRU Anne
fille de LAVRU Jacques, résidant à CHOISEY(39150) et de PERNET Émilande, originaire de DAMPARIS(39189)
au lieu-dit Belvoye
Par. PERNET Jean (M), résidant à BEVOIR
Mar. BOICHUT Anne (F), résidant à CHOISEY(39150)

17 Avril 1635

BAUDARD Marguerite
fille de BAUDARD François, résidant à GEVRY(39252) et de MOLAY Anatolia, résidant à GEVRY(39252)
Par. BAUDARD Jean (M), résidant à GEVRY(39252)
Mar. MOLAY Marguerite (F), résidant à GEVRY(39252)

20 Avril 1635

BRENIER Pierre
fils de BRENIER Philibert, résidant à GEVRY(39252) et de THEVENYOT Claire, résidant à GEVRY(39252)
Par. BOICHUT Pierre (M), résidant à CHOISEY(39150)
Mar. LANGILLE Claudia (F), résidant à GEVRY(39252)
Observations : Jumeau. La marraine est dite "La Jeune".

20 Avril 1635

BRENIER Claudia
fille de BRENIER Philibert, résidant à GEVRY(39252) et de THEVENYOT Claire, résidant à GEVRY(39252)
Par. BIETRIX Nicolas (M), résidant à GEVRY(39252)
Mar. DE BROYE Claudia (F), résidant à GEVRY(39252)
Observations : Jumelle.

7 Mai 1635

PAILLART Poncet Louis
fils de PAILLART Denis, résidant à CHOISEY(39150) et de PARRENET Claudia, originaire de JOUGNE(25318)
Par. BARRILLOT Poncet (M), résidant à DOLE(39198)
Mar. SOURDET Anne Louise (F)
Observations : Le parrain est remplacé par Philibert BOICHUT, de CHOISEY. La marraine est l'épouse de Messire Jacques ALIX, docteur en droit. Elle est remplacée par Marguerite GOUSSIERE, de BIARNE.

17 Mai 1635

MOLAY Rémi
fils de MOLAY Claude, résidant à GEVRY(39252) et de CHAPELOTTE Claudia, originaire de PARCEY(39405)
Par. REGNAULD Anatole (M), résidant à GEVRY(39252)
Mar. REGNAULD Julienne (F), résidant à GEVRY(39252)

18 Mai 1635

BOICHUT Simon
fils de BOICHUT Claude, résidant à CHOISEY(39150) et de ROSSIGNIER Anne, résidant à CHOISEY(39150)
Par. DEIOU Simon (M), résidant à CHOISEY(39150)
Mar. BASSON Jeanne (F), résidant à CHOISEY(39150)
Observations : Le père dit "GODINIART".

20 Mai 1635

CHAPPUIS Guyonne
fille de CHAPPUIS Claude, résidant à GEVRY(39252) et de LARDANCHET Anne Hypolite
originaire de BLETTERANS(39056)
Par. PETINIER François (M), résidant à DOLE(39198), procureur
Mar. COURTIER ? Guyonne (F), résidant à BLETTERANS(39056)
Observations : Parrain : "Maître".

27 Mai 1635

THEVENYOT Claude
fils de THEVENYOT Claude, résidant à GEVRY(39252) et de CRENILLON Marguerite, résidant à GEVRY(39252)
Par. BIETRIX Bonaventure (M), résidant à GEVRY(39252)
Mar. DEBROYE Catherine (F), résidant à GEVRY(39252)

2 Juin 1635

PAGET Claudia
fille de PAGET Claude, résidant à GEVRY(39252) et de BRENIER Sébastienne, résidant à GEVRY(39252)
Par. PETITJEAN Hugues (M), résidant à DOLE(39198)
Mar. REQUILLART Anne (F), résidant à DAMPARIS(39189), au lieu-dit L'Abbaye
Observations : Le père dit "GOGARD".

9 Juin 1635

LAVRU Denise
fille de LAVRU Hugues, résidant à CHOISEY(39150) et de MOLAY Anatolia, originaire de MOLAY(39338)
Par. BASSON Étienne (M), résidant à CHOISEY(39150)
Mar. LAILLART Denise (F), résidant à CHOISEY(39150)
Observations : Le père dit "POILLLOT".

13 Juin 1635

BOICHUT Marguerite
fille de BOICHUT Jean, résidant à CHOISEY(39150) et de GUERIN Jeanne, résidant à CHOISEY(39150)
Par. BOICHUT Jacques (M), résidant à CHOISEY(39150)
Mar. LAVRU Marguerite (F), résidant à CHOISEY(39150)

24 Juin 1635

PAGET Jean Baptiste
fils de PAGET Jean, résidant à GEVRY(39252) et de PAGET Claudia, résidant à GEVRY(39252)
Par. PAGET Philibert (M), résidant à GEVRY(39252)
Mar. DEBROYE Claudia (F), résidant à GEVRY(39252)

7 Juillet 1635

BASSON Claudia
fille de BASSON Émiland, résidant à CHOISEY(39150) et de LAVRU Denise, résidant à CHOISEY(39150)
Par. LAVRU Étienne (M), résidant à CHOISEY(39150)
Mar. LAVRU Claudia (F), résidant à CHOISEY(39150)
Observations : Le parrain est dit "TAUPIN".

7 Juillet 1635

LAVRU Claudia
fille de LAVRU Philibert, résidant à CHOISEY(39150) et de GUERIN Pierrette, résidant à CHOISEY(39150)
Par. LAVRU François (M), résidant à CHOISEY(39150)
Mar. GUERIN Claudia (F), résidant à CHOISEY(39150)
Observations : Le père et le parrain sont dits "TAUPIN".

13 Juillet 1635

SENOSTEY Jean
fils de SENOSTEY Pierre, résidant à CHOISEY(39150) et de FONTAINE Antoinette, originaire de VOILLECIN?
Par. ANGONIN Jean (M), résidant à CHOISEY(39150)
Mar. PILLOT Marthe (F), résidant à CHOISEY(39150)

 18 Juillet 1635

MAILLART Anne
fille de MAILLART Denis, résidant à GEVRY(39252) et de FRIAND Jeanne, originaire de SAINT-BARAING(39477)
Par. CAILLET Étienne (M), résidant à GEVRY(39252)
Mar. BROCARD Anne (F), résidant à GEVRY(39252)

22 Juillet 1635

ROSSIGNIER Jacques
fils de ROSSIGNIER Jean, résidant à CHOISEY(39150) et de ROUSSOT Émilande, résidant à GEVRY(39252)
Par. ROSSIGNIER Jacques (M), résidant à CHOISEY(39150)
Mar. PERRON Claudia (F), résidant à VILLETTE
Observations : La marraine est l'épouse de Claude ROUSSOT, de GEVRY.

25 Juillet 1635

BOUGAUD Étienne
fille de BOUGAUD Philibert, résidant à CHOISEY(39150) et de SENOSTEY Anatholia
Par. SENOSTEY Jean (M)
Mar. MARESCHAL Étienne (F), résidant à DOLE(39198)

12 Août 1635

BOICHUT Anne
fille de BOICHUT Pierre, résidant à CHOISEY(39150) et de BRENIER Marguerite, originaire de GEVRY(39252)
Par. JEUNIER Antoine (M), résidant à CHOISEY(39150)
Mar. PAGET Anne (F), résidant à GEVRY(39252)
Observations : Le père dit "FOURCEON".

27 Août 1635

THEVENYOT Anne
fille de THEVENYOT Philibert, résidant à GEVRY(39252) et de PAGET Marguerite, résidant à GEVRY(39252)
Par. VARLAS Pierre (M), résidant à GEVRY(39252)
Mar. DEBROYE Anne (F), résidant à GEVRY(39252)

31 Août 1635

DEBROYE Edmonde Antoinette
fille de DEBROYE Antoine, résidant à GEVRY(39252) et de BAUBUCHOT Pernelle
Par. DE RONCHANT Edmond (M)
Mar. BOUGAUD Antoinette (F), résidant à ABERGEMENT-LA-RONCE(39001)
Observations : Le parrain est dit "Messire".

5 Septembre 1635

BOICHUT Marguerite
fille de BOICHUT Philibert, résidant à CHOISEY(39150) et de SENOSTEY Claudia, résidant à CHOISEY(39150)
Par. ROSSIGNIER Jean (M), résidant à CHOISEY(39150)
Mar. ANGONIN Marguerite (F), résidant à CHOISEY(39150)
Observations : Le père est dit "Le Jeune". Le parrain est dit "BOUGAUD".

25 Septembre 1635

GELYOT Anne
fille de GELYOT Balthazar, résidant à GEVRY(39252) et de PAGET Jeanne, résidant à GEVRY(39252)
Par. PAGET Pierre (M), résidant à MOLAY(39338)
Mar. GELYOT Anne (F), résidant à GEVRY(39233)

25 Septembre 1635

PAGET Marguerite
fille de PAGET Jacques, résidant à GEVRY(39233) et de BOUGAUD Jeanne, originaire de DAMPARIS(39189)
au lieu-dit L'Abbaye La Borde
Par. LENET Claude (M), résidant à SALINS-LES-BAINS(39500), diacre de SALINS
Mar. RAISON Marguerite (F), résidant à CHAMPVANS(39101)
Observations : Le parrain est dit "Messire". Messire Conseiller BOITOUSET Claude, chanoine en l'église métropolitaine de BESANCON et en la Cour Souveraine du Comté de BOURGOGNE (soit la Franche-Comté). La marraine est la veuve de Jean Baptiste BOUGAUD, de La Borde.

3 Octobre 1635

MOLINET Claudia Étienne
fille de MOLINET Pierre, originaire de FOUCHERANS(39233), résidant à CHOISEY(39150)
au lieu-dit Le château de Parthey et de BANNELEY Émilande, originaire de FOUCHERANS(39233)
Par. BASSON Jacques (M), résidant à CHOISEY(39150)
Mar. TRAUCHET Étienne (F), résidant à LONGCOCHON(39298)

4 Octobre 1635

BASSON François Denis
fils de BASSON Jacques, résidant à CHOISEY(39150) et de PERRENET Jeanne, originaire de DAMPARIS(39189)
au lieu-dit Belvoye
Par. LALEMAND Denis (M), résidant à VILLETTE-LES-DOLE(39573)
Mar. BOUGAUD Françoise (F), résidant à CHOISEY(39150)

23 Octobre 1635

BOICHUT Anatolia
fille de BOICHUT Jean, résidant à CHOISEY(39150) et de LETHIER Philiberte, originaire de CHEVIGNEY
Par. VYOT Denis (M), résidant à CHOISEY(39150)
Mar. LAVRU Marguerite (F), résidant à CHOISEY(39150)
Observations : La marraine est remplacée par sa mère Anatolia MOLAY.

30 Octobre 1635

JEANIER Théobald
fils de JEANIER Anatole, résidant à GEVRY(39252) et de PROBY Barbe, résidant à GEVRY(39252)
Par. VARLOIS Théobald (M), résidant à GEVRY(39252)
Mar. PROBY Jeanne (F), résidant à GEVRY(39252)

1 Novembre 1635

BAUDARD Jacques
fils de BAUDARD Jean, résidant à GEVRY(39252) et de VALOIS Henriette, originaire de GROZON(39263)
Par. GRENILLON Jacques (M), résidant à GEVRY(39252)
Mar. REGNAULD Pierrette (F), résidant à GEVRY(39252)

4 Novembre 1635

ROSSIGNIER Anne
fille de ROSSIGNIER Denis, résidant à CHOISEY(39150) et de ROUSSOT Barbe, originaire de GEVRY(39252)
Par. SENOSTEY Antoine (M), résidant à CHOISEY(39150)
Mar. ROUSSOT Anne (F), résidant à GEVRY(39252)
Observations : Le parrain est dit "Le Jeune".

9 Novembre 1635

SENOSTEY Émilande
fille de SENOSTEY Antoine, résidant à CHOISEY(39150) et de BOUGAUD Anne, résidant à CHOISEY(39150)
Par. RATY Jean (M), résidant à CHOISEY(39150)
Mar. SENOSTEY Émilande (F), résidant à CHOISEY(39150)

18 Novembre 1635

ROSSIGNOL Claude
fils de ROSSIGNOL Jacques, résidant à CHOISEY(39150) et de BOICHUT Anatolia, résidant à CHOISEY(39150)
Par. DAME Claude (M), résidant à DOLE(39198)
Mar. NAULOT Anatolia (F), résidant à CHOISEY(39150)

28 Novembre 1635

JEUNIER Pierre
fils de JEUNIER Denis, résidant à CHOISEY(39150) et de BOICHUT Marie, résidant à CHOISEY(39150)
Par. LAVRU Pierre (M), résidant à CHOISEY(39150)
Mar. JEUNIER Antoinette (F), résidant à CHOISEY(39150)
Observations : Le parrain est dit "POILLOT".

24 Décembre 1635

SENOSTEY Étienne
fille de SENOSTEY Antoine, résidant à CHOISEY(39150) et de ROSSIGNIER Françoise, résidant à CHOISEY(39150)
Par. LAVRU Pierre (M), résidant à CHOISEY(39150)
Mar. ROUSSOT Étienne (F), résidant à CHOISEY(39150)
Observations : Le père est dit "Le Jeune". Le parrain est dit "POILLOT". La marraine est la veuve de Balthazar JEUNIER dit "POIGET".

29 Décembre 1635

LAVRU Claude

fils de LAVRU Balthazar, résidant à CHOISEY(39150) et de BASSON Anne, résidant à CHOISEY(39150)

Par. BASSON Claude (M), résidant à CHOISEY(39150)

Mar. LAVRU Jeanne (F), résidant à CHOISEY(39150)

Observations : Baptisé à la maison vu le danger de mort, le même jour suivirent les cérémonies et les solennités.

2 Janvier 1636

NAULOT Jean

fils de NAULOT Anatole, résidant à CHOISEY(39150) et de JEUNIER Madeleine, résidant à CHOISEY(39150)

Par. AUBRYOT Jean (M), résidant à CHOISEY(39150)

Mar. LAVRU Jeanne (F), résidant à CHOISEY(39150)

Observations : Le parrain est dit "Le Jeune".

16 Janvier 1636

MATTHIEU Claudia

fille de MATTHIEU Guillaume, originaire de CHAMPAGNOLE(39097), résidant à CHOISEY(39150) et de GUERIN Huguette résidant à CHOISEY(39150)

Par. MICHOUX Jacques (M)

Mar. LAVRU Claudia (F), résidant à CHOISEY(39150)

Observations : Le parrain est remplacé par Jean AUBRYOT.

22 Janvier 1636

MONGIN Anne Hyppolite

fille de MONGIN Claude, résidant à GEVRY(39252) et de RONCENOTTE Anne, originaire de SAINT-LOUP(39490)

Par. DEBROYE Denis (M), résidant à GEVRY(39252)

Mar. LARDAUCHET Anne Hyppolite (F), originaire de BLETTERANS(39056), résidant à GEVRY(39252)

Observations : La marraine, "Demoiselle", est l'épouse de Messire Claude CHAPPUIS, de GEVRY.

24 Janvier 1636

LAVRU Claude

fils de LAVRU Antoine, résidant à CHOISEY(39150), notaire public et de PAPERREY Jeanne Baptiste originaire de BIARNE(39051)

Par. LURET Claude (M), résidant à DOLE(39198)

Mar. PAGET Françoise (F), résidant à MOLAY(39338)

29 Janvier 1636

DESOYE Marthe

fille de DESOYE Bonaventure, résidant à CHOISEY(39150) et de TISSERAND Pierrette originaire de CHENEVREY-ET-MOROGNE(70150)

Par. ANGIN Claude (M), résidant à CHOISEY(39150)

Mar. JEUNIER Marthe (F), résidant à CHOISEY(39150)

2 Février 1636

THEVENYOT Denise

fille de THEVENYOT Balthazar, résidant à GEVRY(39252) et de VALET Marguerite, originaire de GROZON(39263)

Par. MONGIN Claude Étienne (M), résidant à GEVRY(39252)

Mar. MOLAY Denise (F), résidant à GEVRY(39252)

4 Février 1636

LAVRU Denise

fille de LAVRU Balthazar, résidant à CHOISEY(39150) et de BOICHUT Claudia, résidant à CHOISEY(39150)

Par. BOICHUT Jacques (M), résidant à CHOISEY(39150)

Mar. LAVRU Denise (F), résidant à CHOISEY(39150)

21 Février 1636

DEJOU Claudia

fille de DEJOU Jean, résidant à CHOISEY(39150) et de BOICHUT Jeanne, résidant à CHOISEY(39150)

Par. DEIOU Anatole (M), résidant à CHOISEY(39150)

Mar. BOICHUT Claudia (F), résidant à CHOISEY(39150)

24 Février 1636

BOUGAUD Sébastienne

fille de BOUGAUD Fiacre et de ROSSIGNIER Antoinette

Par. LAVRU François (M)

Mar. PAPERREY Sébastienne (F), originaire de BIARNE(39051)

27 Février 1636

ANGONIN Catherine
fille de ANGONIN Claude, résidant à CHOISEY(39150) et de PERRIN Guillemette, résidant à CHOISEY(39150)
Par. DISSON Étienne (M), résidant à CHOISEY(39150)
Mar. AUBRYOT Catherine (F), résidant à CHOISEY(39150)

27 Février 1636

LAVRU Françoise
fille de LAVRU François, résidant à CHOISEY(39150) et de ROSSIGNIER Étienne, résidant à CHOISEY(39150)
Par. LAVRU Antoine (M), résidant à CHOISEY(39150)
Mar. LAVRU Françoise (F), résidant à CHOISEY(39150)
Observations : La mère est dite "BOUGAUD". Le parrain est dit "TAUPIN".

1 Mars 1636

BOICHUT Jeanne
fille de BOICHUT Charles et de AUBRIOT Claudia
Par. AUBRIOT Sébastien (M)
Mar. PAPERREY Jeanne Baptiste (F), résidant à BIARNE(39051)

23 Mars 1636

CORNIER Claude
fils de CORNIER Henri, résidant à CHOISEY(39150) et de LEFI Denise, originaire de FOUCHERANS(39233)
Par. BOICHUT Claude (M), résidant à CHOISEY(39150)
Mar. MOLAY Émilande (F), résidant à GEVRY(39252)
Observations : Le parrain est dit "GUIOT".

24 Mars 1636

BASSON Pierre
fils de BASSON Claude et de BRUNET Pierrette
Par. LAVRU Pierre (M)
Mar. PERRENET Jeanne (F), résidant à DAMPARIS(39189), au lieu-dit Belvoye
Observations : Le père dit "ROUGEOT". Le parrain est dit "POILLOT".

30 Mars 1636

THEVENYOT André
fils de THEVENYOT Jacques, résidant à GEVRY(39252) et de PAGET Émilande, résidant à GEVRY(39252)
Par. THEVENYOT André (M), résidant à GEVRY(39252)
Mar. BROCARD Anne (F), résidant à GEVRY(39252)

1 Avril 1636

GRENILLON Bonaventure
fils de GRENILLON Jacques, résidant à GEVRY(39252) et de PAGET Anne, résidant à GEVRY(39252)
Par. BIETRIX Bonaventure (M), résidant à GEVRY(39252)
Mar. MONGIN Denise (F), résidant à GEVRY(39252)

6 Avril 1636

VARLOIS Françoise
fille de VARLOIS Pierre et de ROUSSOT Marguerite
Par. JEUNIER Anatole (M)
Mar. VENTRILLON Françoise (F), originaire de CHAMBLAY(39093)

13 Avril 1636

ROSSIGNOL Claudia
fille de ROSSIGNOL Pierre, résidant à CHOISEY(39150) et de BOUGAUD Claudia, originaire de DAMPARIS(39189)
au lieu-dit La-Borde-au-Roussot
Par. GUERIN Jean (M), résidant à CHOISEY(39150)
Mar. BASSON Claudia (F), résidant à CHOISEY(39150)
Observations : Baptisée à la maison vu le danger de mort, la cérémonie et la présentation suivirent le même jour. Le père dit "CLERC". Le parrain est dit "DOUARD".

25 Mai 1636

BRENIER Antoine
fils de BRENIER Antoine, résidant à GEVRY(39252) et de PERRON Françoise, originaire de PARCEY(39405)
Par. PAGET Claude (M), résidant à GEVRY(39252)
Mar. LARDAUCHET Anne Hyppolite (F), résidant à BLETTERANS(39056)
Observations : Le parrain est dit "GOGARD". La marraine est l'épouse de Messire Claude CHAPPUIS.

26 Août 1645

BOICHU Antoine
fils de BOICHU François, résidant à CHOISEY(39150) et de BOICHU Claudia, résidant à CHOISEY(39150)
Par. LAVRU Antoine (M), résidant à CHOISEY(39150)
Mar. MALLOTTE Barbe (F), résidant à CHOISEY(39150)

23 Octobre 1645

BOICHU Pierre
fils de BOICHU Claude, résidant à CHOISEY(39150) et de BOICHU Claudia, résidant à CHOISEY(39150)
Par. LAVRU Pierre (M), résidant à CHOISEY(39150)
Mar. ROSSIGNIER Étienne (F), résidant à CHOISEY(39150)

27 Août 1646

PILLOT Antoinette
fille de PILLOT François, résidant à CHOISEY(39150) et de LAVRU Jeanne, résidant à CHOISEY(39150)
Par. BOUGAULT Philibert (M), résidant à CHOISEY(39150)
Mar. LAVRU Antoinette (F), résidant à CHOISEY(39150)

3 Septembre 1646

GUARIN Fiacre
fils de GUARIN Claude, résidant à CHOISEY(39150) et de BOUGAULT Antoinette, résidant à CHOISEY(39150)
Par. BOUGAULT Fiacre (M), résidant à CHOISEY(39150)
Mar. BASSON Marguerite (F), résidant à CHOISEY(39150)
Observations : La marraine est fille de +Sébastien.

3 Octobre 1646

BOICHU François
fils de BOICHU Philibert, résidant à CHOISEY(39150) et de MALLOTTE Jeanne, résidant à CHOISEY(39150)
Par. RATY François (M), résidant à CHOISEY(39150)
Mar. BASSON Anne (F), résidant à CHOISEY(39150)
Observations : La marraine est l'épouse de Charles BOICHU.

21 Octobre 1646

ROSSIGNEULX Françoise
fille de ROSSIGNEULX Balthazar, résidant à FOUCHERANS(39233) et de X Claudia
Par. ROSSIGNEUX Claude (M), résidant à MOLAY(39338)
Mar. OUDOTTE Françoise (F), résidant à MOLAY(39338)
Observations : Le patronyme de la mère est omis.

14 Janvier 1647

PIERRETTE CLAUDIA
Par. ROSSIGNEULX Pierre (M)
Mar. BOICHU Claudia (F)
Observations : Pierrette Claudia est une cloche de l'église Saint-Antoine. La marraine est l'épouse de Claude BOICHU dit "GUYOT".

□ 22 Janvier 1647

MARESCHAL Anne
fille de MARESCHAL Antoine et de MORTAU Jeanne, originaire de RAHON(39448)
Par. BOUGAULT Denis (M), résidant à DAMPARIS(39189), notaire, au lieu-dit La-Borde-au-Rousot
Mar. MARESCHAL Anne (F), tante paternelle

31 Janvier 1647

GELOT Pierre
fils de GELOT Anatole, résidant à FOUCHERANS(39233) et de JUHAND Anne
Par. BASSON Pierre (M), résidant à FOUCHERANS(39233)
Mar. PERRON Philiberte (F), résidant à PARCEY(39405)

17 Février 1647

BOUGAULT Marguerite
fille de BOUGAULT Nicolas et de X Claudia, originaire d'ABERGEMENT-LA-RONCE(39001)
Par. BOUGAULT Pierre (M)
Mar. RAISON Marguerite (F), résidant à CHAMPVANS(39101)

11 Mars 1647

GUILLOBEULLE Antoine
fils illégitime de GUILLOBEULLE Henriette
Par. PLAINE(de) Antoine (M)
Mar. SIRE Françoise (F), résidant à DOLE(39198)
Observations : L'enfant a été "donné à Messire de PLAINE Claude". La marraine est l'épouse de Claude CUIGNET.

11 Mai 1647

VACHOT Jean
 fils illégitime de TIXERANDOT X? et de VACHOT Hélène
 Par. MILLOT Jean (M), résidant à PESEUX(39412)
 Mar. PENILLET Denise (F), résidant à DAMPARIS(39189), au lieu-dit Belvoye
 Observations : Ladite Hélène a affirmé que le père est son mari, en marge il est inscrit : "il faut s'en assurer". La marraine est la veuve de Pierre PERRENET.

9 Juin 1647

PILOTTE Guillemette
 fille illégitime de PILOTTE Henriette
 Par. PLAINE(de) Claude (M), résidant à FOUCHERANS(39233)
 Mar. THOMAZOT Guillemette (F), résidant à LOSNE(21356), au lieu-dit Maison Dieu
 Observations : L'enfant a été "donné à de PLAINE Louis, Seigneur à FOUCHERANS".

24 Juin 1647

BOICHU Claudine Nicole
 fille de BOICHU Charles et de BASSON Anne
 Par. JEUSNIER QUARREY Jean (M), résidant à CHOISEY(39150)
 Mar. MARCHANT Claudine Nicole (F), résidant à DOLE(39198)
 Observations : La marraine est l'épouse d'Humbert MACHEUREY.

4 Juillet 1647

MYON Simone
 fille de +MYON Sébastien, résidant à FOUCHERANS(39233) et de AMOUR Julienne
 Par. DE SIRE Pierre (M), résidant à ARBOIS(39013)
 Mar. MUNGNIER Simone (F), résidant à FOUCHERANS(39233)
 Observations : La marraine est fille de Jean.

26 Juillet 1647

LAPVRU Anne
 fille de LAPVRU Antoine, résidant à CHOISEY(39150) et de X Marguerite, résidant à CHOISEY(39150)
 Par. LAPVRU François (M), résidant à CHOISEY(39150)
 Mar. ROSSIGNIER Émilande (F), résidant à CHOISEY(39150)
 Observations : Le parrain est le fils d'Etienne. La marraine est fille de +Philibert, dit "BOUGAULT".

26 Août 1647

RATY Jeanne
 fille de RATY François, résidant à CHOISEY(39150) et de RICQUET Marie, résidant à CHOISEY(39150)
 Par. BOICHU Claude (M), résidant à CHOISEY(39150)
 Mar. ROSSIGNEULX Jeanne (F), résidant à CHOISEY(39150)
 Observations : La marraine est fille de +Philibert.

15 Septembre 1647

BASSON Jeanne Antoinette
 fille de BASSON Jacques et de PERRENET Jeanne
 Par. BASSON Antoine (M), résidant à CHOISEY(39150)
 Mar. VUILLERMOT Jeannette (F), résidant à DOLE(39198)
 Observations : La marraine, "Demoiselle", est l'épouse de Maître Jean François VUILLET, chirurgien.

20 Septembre 1647

BOUGAULT Étienne
 fils de BOUGAULT Denis, originaire de DAMPARIS(39189), au lieu-dit La-Borde-au-Roussot et de BOUCHET Anatholia
 Par. VUILLET Étienne (M), Docteur en médecine
 Mar. LE MASLE Charlotte (F), résidant à DOLE(39198)
 Observations : Le père: "Honorable". Le parrain : "Maître". La marraine est l'épouse de Maître Pierre MARTENET, procureur.

7 Octobre 1647

SONAY Jacquette
 fille de SONAY Marin, résidant à DOLE(39198), au lieu-dit Saint-Ylie et de X Anne
 Par. COTTERET Jérôme (M), résidant à DOLE(39198)
 Mar. LOUNET Jacquette (F), résidant à DOLE(39198), au lieu-dit Saint-Ylie
 Observations : La marraine est l'épouse DUSELZ.

21 Octobre 1647

PARRENET Jeanne
 fille de PARRENET Louis, originaire de DAMPARIS(39189), au lieu-dit Belvoye et de PARRENET Marguerite
 originaire de DAMPARIS(39189), au lieu-dit Belvoye
 Par. D'AUBIGNEY Jean Denis (M), résidant à DAMPARIS(39189), au lieu-dit Belvoye
 Mar. LAMBELIN Jeanne (F), résidant à DAMPARIS(39189), au lieu-dit Belvoye
 Observations : L'enfant est baptisée à DAMPARIS.

29 Octobre 1647

BOUGAULT Egide
fille de BOUGAULT Fiacre et de LAVRUT Claudine
Par. TOUBIN Jean (M), résidant à DOLE(39198), maréchal
Mar. SERRUROT Egide (F), résidant à DOLE(39198)
Observations : La marraine est l'épouse de Denis GRANDVAUX.

5 Février 1648

PILLOT Philibert
fils de PILLOT François et de LAVRUT Jeanne
Par. BOICHU Philibert (M)
Mar. GUERIN Catherine (F)
Observations : Le parrain est dit "BALET". La marraine est la veuve de Pierre PILLOT.

11 Février 1648

OU DOTTE Denise
fille de OUDOTTE Jacques, résidant à MOLAY(39338) et de DAGUET Claudia, originaire de MOLAY(39338)
Par. CACHET Claude (M), résidant à MOLAY(39338)
Mar. MENESTREY Denise (F), résidant à MOLAY(39338)

15 Mars 1648

JEUNIER Étienne
fille de JEUNIER Antoine, résidant à CHOISEY(39150) et de ROSSIGNOL Françoise, résidant à CHOISEY(39150)
Par. LAVRUT François (M), résidant à CHOISEY(39150)
Mar. ROSSIGNOL Étienne (F), résidant à CHOISEY(39150)

20 Mars 1648

MALLOTE Jean
fils de MALLOTE Denis, résidant à FOUCHERANS(39233) et de BASSON Jeanne
Par. SONAY Jean (M), résidant à DOLE(39198), au lieu-dit Saint-Ylie
Mar. LE FILS Claude (F), résidant à FOUCHERANS(39233)

21 Mars 1648

BOICHU Jean Claude
fils de BOICHU Claude et de BOICHU Claudine
Par. LAIGNIER Jean Antoine (M), résidant à CHOISEY(39150), curé de CHOISEY
Mar. ROSSIGNOL Claudine (F), résidant à CHOISEY(39150)
Observations : Le parrain est remplacé par Pierre LAVRUT. La marraine est la veuve de François ROSSIGNOL.

13 Avril 1648

GELOT Claudia
fille de GELOT Anatole, résidant à FOUCHERANS(39233) et de X Jeanne, originaire de FOUCHERANS(39233)
Par. MOURRELET Antoine (M), résidant à FOUCHERANS(39233)
Mar. MOUILLEBOUCHE Claude (F), résidant à FOUCHERANS(39233)

5 Mai 1648

BOICHU Jacques
fils de BOICHU Jacques, résidant à CHOISEY(39150) et de JACQUOT Pierrette, résidant à CHOISEY(39150)
Par. BASSON Jacques (M), résidant à CHOISEY(39150)
Mar. LAVRUT Marguerite (F), résidant à CHOISEY(39150)
Observations : La marraine est fille de +Hugues.

18 Juin 1648

TITOT Balthazar
fils de TITOT Claude et de GASTEFOSSE Anne, originaire de TAVAU(39526)
Par. D'AUBIGNEY Balthazar (M)
Mar. X? Marie Françoise (F), résidant à CHAMPDIVERS(39099)

20 Juin 1648

BASSON Antoinette
fille de BASSON Antoine, résidant à CHOISEY(39150) et de ROSSIGNEUX Anne, résidant à CHOISEY(39150)
Par. BOICHU Charles (M), résidant à CHOISEY(39150)
Mar. JEUNIER Antoinette (F), résidant à CHOISEY(39150)
Observations : La marraine est fille d'Yves.

22 Juin 1648

DE PLAINE Anne Louise
fille naturelle de DE PLAINE Claude, résidant à FOUCHERANS(39233), seigneur à FOUCHERANS
et de GOBEULLE Henriette
Par. LARGEOT Claude Louis (M), résidant à DOLE(39198)
Mar. DE PLAINE Anne (F), résidant à FOUCHERANS(39233)
Observations : Le père : "Messire". La marraine : "Demoiselle".

5 Juillet 1648

ROSSIGNEUX Pierrette
fille de ROSSIGNEUX Toussaint, résidant à FOUCHERANS(39233) et de POMMIER Michèle
Par. MONNIER Claude (M), résidant à FOUCHERANS(39233)
Mar. ROSSIGNEUX Pierrette (F), résidant à FOUCHERANS(39233)

26 Juillet 1648

D'AUBIGNEY Jacqueline
fille de D'AUBIGNEY Émilien et de X? Claudine
Par. GOUSSERET Simon (M), résidant à TAVAU(39526)
Mar. JULIEN Jacqueline (F), résidant à DOLE(39198)

3 Août 1648

GUAIRIN Jean Antoine
fils de GUAIRIN Claude et de BOUGAULT Antoinette
Par. LAIGNIER Jean Antoine (M), résidant à CHOISEY(39150), curé de CHOISEY
Mar. MISEREY Huguette (F), résidant à DOLE(39198)
Observations : La marraine est l'épouse de Thomas MOURELOT.

10 Octobre 1648

REVOY Denis Claude
fils de REVOY Claude, résidant à TAVAU(39526) et de MALLARD Antoinette
Par. BOUGAULT Denis (M), résidant à DAMPARIS(39189), au lieu-dit La-Borde-au-Roussot
Mar. CHESTIN Jeanne (F), résidant à TAVAU(39526)
Observations : L'enfant est baptisé à TAVAU. Le parrain : "Honnête". La marraine est l'épouse de Jean Denis D'AUBIGNEY.

2 Novembre 1648

BOICHU Pierre
fils de BOICHU Philibert, résidant à CHOISEY(39150) et de LAVRUT Antoinette, résidant à CHOISEY(39150)
Par. LAVRUT Pierre (M), résidant à CHOISEY(39150)
Mar. JEUSNIER Anne (F), résidant à CHOISEY(39150)
Observations : Le père dit "BOLET". La marraine est fille de +Balthazar.

24 Novembre 1648

D'AUBIGNEY Claude Cécile
fille de D'AUBIGNEY Jacques, résidant à TAVAU(39526) et de REVOY Antoinette, résidant à TAVAU(39526)
Par. D'AUBIGNEY Bon (M), résidant à TAVAU(39526)
Mar. REVOY Clauda (F), résidant à TAVAU(39526)
Observations : L'enfant est baptisée à TAVAU. Le parrain est le fils d'Humbert. La marraine est fille de Jean.

10 Décembre 1648

OUDOTTE Claude
fils de OUDOTTE Jean, résidant à MOLAY(39338) et de CACHER Guillemette, résidant à MOLAY(39338)
Par. DUCHET Claude (M), résidant à MOLAY(39338)
Mar. DAGUET Claudine (F), résidant à MOLAY(39338)
Observations : L'enfant est baptisé à MOLAY. La marraine est l'épouse de Jacques OUDOTTE.

4 Janvier 1649

GRIVELY Jeanne Sébastienne
fille de GRIVELY Claude, originaire de CORGOLOIN(21194) et de JACQUARD Isabelle
Par. R...? Léonard (M), résidant à DAMPARIS(39189)
Mar. DUCHAMP Jeanne Sébastienne (F), résidant à DOLE(39198)
Observations : Le parrain est le fils de +Pierre. La marraine "Demoiselle".

3 Février 1649

ANGONNIN Pierre Anatole
fils de ANGONNIN Jean, résidant à CHOISEY(39150) et de NAULOT Anatholia, résidant à CHOISEY(39150)
Par. LAVRUT Pierre (M), résidant à CHOISEY(39150)
Mar. LAVRUT Marguerite (F), résidant à CHOISEY(39150)
Observations : La marraine est fille de +Philibert.

6 Février 1649

PILLOT Jeanne
fille de PILLOT François, résidant à CHOISEY(39150) et de LAVRUT Jeanne, résidant à CHOISEY(39150)
Par. DEJOUX Étienne (M), résidant à CHOISEY(39150)
Mar. BOUGAULT Jeanne (F), résidant à CHOISEY(39150)
Observations : La marraine est fille de +Philibert.

 9 Février 1649

BOUGAULT Marguerite
fille de BOUGAULT Fiacre et de LAVRUT Claudine
Par. BRICCON Jean (M), résidant à DOLE(39198)
Mar. BRENIER Marguerite (F), résidant à CHOISEY(39150)
Observations : La marraine est la veuve de Pierre BOICHU.

24 Février 1649

GONTIER Antoinette
fille de GONTIER Antoine, originaire de TAVAU(39526) et de GAUDOT Anne, originaire de TAVAU(39526)
Par. REVOY Quentin (M), résidant à TAVAU(39526)
Mar. BROCCARD Antoinette (F), résidant à TAVAU(39526)
Observations : L'enfant est baptisée à TAVAU. Le parrain est le fils de Claude. La marraine est l'épouse de Claude GONTIER.

9 Mars 1649

GOUSSEREL Jeanne Antoinette
fille de GOUSSEREL Simon, originaire de QUINCEY(70433) et de D'AUBIGNEY Anatholia
Par. LAIGNIER Jean Antoine (M), résidant à CHOISEY(39150), curé
Mar. VUILLERMOT Jeanne (F), résidant à DOLE(39198)
Observations : L'enfant est baptisée à TAVAU. La marraine "Demoiselle". Elle est l'épouse de Jean François VUILLER, chirurgien.

18 Mars 1649

REVOY Françoise
fille de REVQY Jean, résidant à TAVAU(39526) et de BONPY Anatholia
Par. JOBERT Lazard (M)
Mar. BONPY Françoise (F), résidant à TAVAU(39526)

7 Avril 1649

SYMONNOT Quentin
fils de SYMONNOT Bonaventure, résidant à TAVAU(39526) et de DANJEAN Anne
Par. REVOY Quentin (M)
Mar. DANIEAN Claudia (F), résidant à TAVAU(39526)
Observations : Le parrain est le fils de Claude.

21 Avril 1649

MALLOTTE Jean
fils de MALLOTTE Denis, originaire de FOUCHERANS(39233) et de BASSON Jeanne
Par. MACHURÉ Jean (M), résidant à DOLE(39198)
Mar. POULAIN Denise (F), résidant à FOUCHERANS(39233)
Observations : Le parrain est le fils d'Humbert. La marraine est fille de Denis.

26 Avril 1649

BERNARD Pierre
fils de BERNARD Pierre, résidant à FOUCHERANS(39233) et de MOURELET Françoise
Par. BELIME Pierre (M), résidant à DOLE(39198)
Mar. BOUQUET Jeanne (F), résidant à MONNIERES(39345)

1 Mai 1649

BASSON Marguerite
fille de BASSON Jacques et de PARRENET Jeanne
Par. LAIGNIER Jean (M), résidant à CHOISEY(39150), curé de CHOISEY
Mar. GOUSSET Marguerite (F), résidant à SAINT-LOUP(39490), au lieu-dit Villangrette
Observations : L'enfant est baptisée le 05/05/1649. Le parrain, "Messire", est remplacé par LAVRUT Pierre. La marraine est l'épouse de Denis GRISON.

 1 Juin 1649

MOLAY Jeanne
fille de MOLAY Émilien, résidant à MOLAY(39338) et de ROSSIGNOL Anne
Par. LAVRUT Pierre (M), résidant à CHOISEY(39150)
Mar. DUVAULX Jeanne (F), résidant à CHAMPDIVERS(39099)
Observations : L'enfant est baptisée à MOLAY. Le parrain est remplacé par Claude BOICHU dit "GUYOT", de CHOISEY. La marraine est fille d'Antoine.

9 Juin 1649

D'AUBIGNEY Philibert
fils de D'AUBIGNEY Claude, résidant à TAVAU(39526) et de MILLOT Émilienne
Par. MILLOT Philibert (M), résidant à DAMPARIS(39189)
Mar. SYMONNOT Claudia (F), résidant à TAVAU(39526)
Observations : L'enfant est baptisé à TAVAU. La marraine est l'épouse d'Emile BONNOT.

5 Juillet 1649

MION Claude
fils de MION Jean, résidant à FOUCHERANS(39233) et de MERCERET Marguerite
Par. MOURRELET Claude (M)
Mar. CINTEREY Anne (F), résidant à CHAUSSIN(39128)
Observations : La marraine est veuve.

23 Juillet 1649

D'AUBIGNEY François
fils de D'AUBIGNEY Balthazar, résidant à TAVAU(39526) et de REVOY Jeanne, résidant à TAVAU(39526)
Par. BONPY François (M), résidant à TAVAU(39526)
Mar. GALLARD Antoinette (F), résidant à TAVAU(39526)
Observations : La marraine est l'épouse de Claude REVOY.

22 Août 1649

BOICHU Marguerite
fille de BOICHU François, résidant à CHOISEY(39150) et de BOICHU Claudia, résidant à CHOISEY(39150)
Par. JEUSNIER Claude (M), résidant à CHOISEY(39150)
Mar. BRENET Marguerite (F), résidant à CHOISEY(39150)
Observations :

2 Septembre 1649

BRENIER Jeanne Sébastienne
fille de BRENIER Denis, résidant à GEVRY(39252) et de GREILLON Jeanne, originaire de DOLE(39198)
Par. BEREUR Claude (M), résidant à DOLE(39198), docteur en droit
Mar. DU CHAMP Jeanne Sébastienne (F), résidant à DOLE(39198)
Observations : Le parrain "Messire", est le fils d'Antoine. La marraine, "Demoiselle", est fille de Messire Capitaine DUCHAMP.

8 Octobre 1649

NIVEL Germain
fils de NIVEL Benoît, originaire de SIMANDRE, résidant à MOLAY(39338) et de CACHET Claudia
Par. OUDOTTE Germain (M), résidant à MOLAY(39338)
Mar. CACHET Martiane (F), résidant à MOLAY(39338)
Observations : SIMANDRE, dans le duché de Bourgogne.

10 Octobre 1649

JEANNE SÉBASTIENNE
Par. DUCHAMP Jean Baptiste (M), résidant à CHOISEY(39150), seigneur de Parthey
Mar. DUCHAMP Jeanne Sébastienne (F)
Observations : Consécration de la Cloche du Château de PARTHEY. La marraine est la soeur du parrain.

11 Octobre 1649

DANJEAN Simon
fils de DANJEAN Pierre, résidant à TAVAU(39526) et de SYMONNOT Jeanne
Par. GOUSSEREL Simon (M), résidant à QUINCEY(70433)
Mar. DANIEAN Claudia (F), résidant à TAVAU(39526)

25 Novembre 1649

BASSON Anatholia Catherine
fille de BASSON Antoine et de ROSSIGNEUX Anne
Par. ROSSIGNEUX Pierre (M), résidant à CHOISEY(39150)
Mar. BOUGAULT Anatholia (F), résidant à DOLE(39198)
Observations : La marraine est veuve BOSLU Jean.

14 Janvier 1650

THEVENIOT Claudia
fille de THEVENIOT Jean, résidant à GEVRY(39252) et de GREILLON Anne
Par. ROBELIN Denis (M), résidant à LA LOYE(39305)
Mar. COUTOT Agathe (F), résidant à GEVRY(39252)
Observations : La marraine est l'épouse d'Etienne GREULLON dit "Maître".

5 Février 1650

BONPY Anatholia
fille de BONPY François, résidant à TAVAU(39526) et de RAUDUEL Antoinette, résidant à TAVAU(39526)
Par. RAUDUEL Émilien (M), résidant à TAVAU(39526)
Mar. D'AUBIGNEY Anatholia (F), résidant à TAVAU(39526)
Observations : L'enfant est baptisée à TAVAU.

8 Février 1650

BONNOT Denise
fille de BONNOT Émilien, résidant à TAVAU(39526) et de SYMONNOT Claudia
Par. MUGNIER Denis (M), résidant à RAHON(39448)
Mar. REVOY Denise (F), résidant à TAVAU(39526)
Observations : La marraine est fille de Claude.

27 Février 1650

DIJOUX Claudine
fille de DIJOUX Étienne et de JUNIER Anne
Par. PERRENOT Pierre (M), résidant à DOLE(39198), docteur en droit
Mar. QUINOT Claudine (F), résidant à DOLE(39198)
Observations : L'enfant est baptisée à DOLE. Le parrain : "Messire". La marraine est épouse Maître QUINOT, procureur.

9 Mars 1650

VARLOIS Émilien
fils de VARLOIS Pierre, résidant à GEVRY(39252) et de JACQUENARD Anne
Par. THEVENOT Émilien (M), résidant à GEVRY(39252)
Mar. MILLESSE Isabelle (F), résidant à DOLE(39198)
Observations : L'enfant est baptisé à DOLE. La marraine est épouse Maître GOUBOT, procureur.

23 Mars 1650

COULOIS Denis
fils de COULOIS Anatole, résidant à FOUCHERANS(39233) et de MALLOTTE Marguerite, résidant à FOUCHERANS(39233)
Par. POULAIN Denis (M), résidant à FOUCHERANS(39233)
Mar. MOURELET Claudia (F), résidant à FOUCHERANS(39233)
Observations : La marraine est l'épouse de Claude MOURELET.

23 Mars 1650

JUNIER Simon
fils de JUNIER Jean et de LAVRUT Marguerite
Par. JACQUOT Simon (M), résidant à ANNOIRE(39011), au lieu-dit Grand-Noir
Mar. MALLOTTE Barbe (F), grand-mère paternelle
Observations : La marraine est la veuve d'Oudot JUNIER et grand-mère de Simon.

/04/1650

BOICHU Jean
fils de BOICHU Philibert, résidant à CHOISEY(39150) et de JUNIER Antoinette, résidant à CHOISEY(39150)
Par. ANNONIN Jean (M), résidant à CHOISEY(39150)
Mar. JUNIER Antoinette (F), résidant à CHOISEY(39150)

13 Avril 1650

NOBLE Marie
fille de NOBLE François, originaire de TICHEY(21637) et de BONNOT Claudine, originaire de TICHEY(21637)
Par. ROYET Sébastien (M), résidant à TICHEY(21637)
Mar. FEULOT Marie (F), résidant à TICHEY(21637)

28 Avril 1650

BOICHU Anne
fille de BOICHU Claude, résidant à DOLE(39198) et de BOICHU Claudia
Par. GILLETTE Nicolas (M), résidant à DOLE(39198)
Mar. MOUREAU Anne (F), résidant à DOLE(39198)
Observations : Le parrain : "Maître". La marraine : "Demoiselle", est l'épouse de Denis MAGNIN, pharmacien.

6 Mai 1650

JEUNIER Claude
fils de JEUNIER Antoine, résidant à CHOISEY(39150) et de ROSSIGNEUX Françoise, résidant à CHOISEY(39150)
Par. JEUNIER Claude (M), résidant à CHOISEY(39150)
Mar. BOUGAULT Claudia (F), résidant à CHOISEY(39150)
Observations : La marraine est fille de Fiacre.

29 Mai 1650

GONTIER Nicolas
fils de GONTIER Antoine, résidant à TAVAU(39526) et de GAUDOT Anne
Par. BRULLARD Nicolas (M), résidant à DOLE(39198)
Mar. GONTIER Anne (F), résidant à TAVAU(39526)

8 Juin 1650

BOICHU François
fille de BOICHU François, résidant à CHOISEY(39150) et de BOICHU Claudia
Par. RATY François (M), résidant à CHOISEY(39150)
Mar. PERRENET Françoise (F), résidant à DAMPARIS(39189), au lieu-dit Belvoye
Observations :

27 Juin 1650

RANDUEL Balthazar
fils de RANDUEL Émilien, résidant à TAVAU(39526) et de DURET Jeanne
Par. D'AUBIGNEY Balthazar (M), résidant à TAVAU(39526)
Mar. DE LA BARRE Françoise (F), résidant à DOLE(39198)
Observations : La marraine est l'épouse de Jean VALLON, maréchal.

7 Août 1650

BOICHU Jean Claude
fils de BOICHU Jean et de LETHIER Philiberte
Par. GUERIN Claude (M)
Mar. BOICHU Claudia (F)
Observations : La marraine est la veuve de Philibert LALLARD. Elle est remplacée par Antoinette BOUGAULT, de CHOISEY et épouse du parrain.

28 Août 1650

REVOY Jean
fils de REVOY Antoine, résidant à TAVAU(39526) et de X Françoise
Par. REVOY Jean (M), résidant à TAVAU(39526)
Mar. REVOY Jeanne (F), résidant à TAVAU(39526)
Observations : La marraine est l'épouse de Balthazar DAUBIGNEY.

22 Septembre 1650

COLINET Jean Claude
fils de COLINET Antoine, originaire d'ESBARRES(21249), résidant à GEVRY(39252) et de ROUSSOT Anne
Par. THEVENOT Jean (M)
Mar. PECCAUD Claudia (F), résidant à GEVRY(39252)
Observations : La marraine est l'épouse d'Anatole JUNIER.

22 Septembre 1650

GONTIER Philiberte
fille de GONTIER Claude, résidant à TAVAU(39526) et de BROCCARD Antoinette
Par. DAUBIGNEY Jean Denis (M)
Mar. SYMONNOT Philiberte (F), résidant à TAVAU(39526)

29 Janvier 1651

BASSON Jean Claude
fils de BASSON Jacques, résidant à CHOISEY(39150) et de PERRENET Jeanne
Par. LAVRUT Jean Claude (M), résidant à CHOISEY(39150)
Mar. BRISSELET Jeanne (F), résidant à CORGOLOIN(21194), au lieu-dit Cussigny
Observations : Le parrain est le fils d'Antoine.

5 Mars 1651

SOLEIL Jean François
fils de SOLEIL Jacques, originaire de BISSY-SOUS-UXELLES(71036) et de RAMET Émilande
Par. PERRIER Jean (M), résidant à CHOISEY(39150)
Mar. VAULCHEROT Françoise (F), résidant à DOLE(39198)
Observations : Le parrain est le fils de François. La marraine est fille de Jacques.

30 Mars 1651

MOURELET Louis
fils de MOURELET Claude, résidant à FOUCHERANS(39233) et de MOURELET Claudia
Par. MOURELET Louis (M), résidant à PONTAILLER-SUR-SAONE(21496), curé
Mar. CHARNEAU Claudine (F)
Observations : Le parrain : "Messire". La marraine est fille de Pierre.

17 Avril 1651

BOUGAULT Claude
fils de BOUGAULT Fiacre et de LAVRUT Claudine
Par. ROUHIER Claude (M), résidant à MENOTEY(39323)
Mar. DEMONTRON Claudine (F), résidant à CHOISEY(39150)
Observations : La marraine est l'épouse d'Etienne LAVRUT.

18 Avril 1651

BONNOT Jeanne Françoise
fille de BONNOT Émilien, résidant à TAVAU(39526) et de SYMONNOT Claudia
Par. JOBERT Lazard (M), résidant à DOLE(39198), notaire
Mar. SYMONNOT Jeanne (F), résidant à TAVAU(39526)
Observations : La marraine est l'épouse de Pierre DANJEAN.

19 Avril 1651

MONNOT Pierre
fils de MONNOT Charles, résidant à BOURGOGNE et de MASARIER Élisabeth
Par. ROMAIN Pierre (M), résidant à SAINT-LOUP(39490)
Mar. LANOZ Françoise (F), résidant à CHOISEY(39150)
Observations : Le père réside en Bourgogne. Il est indiqué que SAINT-LOUP est en Bourgogne. La marraine est l'épouse de Richard MERCIER.

16 Mai 1651

BASSON Claudia
fille de BASSON Antoine, résidant à CHOISEY(39150) et de ROSSIGNEUX Anne, résidant à CHOISEY(39150)
Par. JEUNIER Jean (M), résidant à CHOISEY(39150)
Mar. BOUGAULT Claudia (F), résidant à CHOISEY(39150)
Observations : La marraine est fille de Fiacre.

9 Juin 1651

GUERIN Jacques
fils de GUERIN Claude, résidant à CHOISEY(39150) et de BOUGAULT Antoinette, résidant à CHOISEY(39150)
Par. BOICHU Jacques (M), résidant à CHOISEY(39150)
Mar. COITTIER Claudine (F), résidant à CHOISEY(39150)
Observations : La marraine est l'épouse de Jean BOICHU.

21 Juin 1651

PISSARD Marguerite
fille de PISSARD Claude, originaire de BRENET, résidant à FOUCHERANS(39233) et de COULLET Suzanne
résidant à FOUCHERANS(39233)
Par. MION Claude (M), résidant à FOUCHERANS(39233)
Mar. POTHIER-Marguerite (F), résidant à FOUCHERANS(39233)
Observations : La marraine est l'épouse de Luc BASSON.

24 Juin 1651

BOICHU Claudia
fille de BOICHU Jacques, résidant à CHOISEY(39150) et de JACQUOT Pétronille
Par. BOICHU Charles (M), résidant à CHOISEY(39150)
Mar. ROSSIGNEUX Claudia (F), résidant à CHOISEY(39150)

16 Juillet 1651

THEVENOT Balthazar
fils de THEVENOT Jean, résidant à GEVRY(39252) et de GREULLON Anne, résidant à GEVRY(39252)
Par. CALLET Balthazar (M), résidant à GEVRY(39252)
Mar. REGNAULD Anne (F), résidant à GEVRY(39252)
Observations : La marraine est fille d'Anatole.

18 Août 1651

BONPY Thomas
fils de BONPY François, résidant à TAVAU(39526) et de RANDUEL Antoinette
Par. MOURELOT Thomas (M), résidant à DOLE(39198)
Mar. MAGNIN Jeanne (F), résidant à DOLE(39198)
Observations : La marraine est la veuve de Renaud ROUBELOT.

29 Août 1651

GUERALT Jeanne
fille de GUERALT Claude, résidant à FOUCHERANS(39233) et de MYON Barbe, résidant à FOUCHERANS(39233)
Par. ROSSIGNEUX Jacques (M), résidant à FOUCHERANS(39233)
Mar. BERNARD Jeanne (F), résidant à FOUCHERANS(39233)
Observations : La marraine est fille de Pierre.

21 Septembre 1651

PILLOT Jacques
fils de PILLOT François et de LAVRUT Jeanne
Par. LANOZ Jacques (M), résidant à DOLE(39198), maréchal
Mar. BOICHU Claudia (F), résidant à CHOISEY(39150)
Observations : La marraine est l'épouse de Claude BOICHU.

27 Septembre 1651

LAVRUT François
fils de LAVRUT Claude, résidant à CHOISEY(39150) et de BASSON Marguerite, résidant à CHOISEY(39150)
Par. BOICHU François (M), résidant à CHOISEY(39150)
Mar. BOUGAULT Antoinette (F), résidant à CHOISEY(39150)
Observations : La marraine est l'épouse de Claude GUERIN.

13 Octobre 1651

CHARRETET Pierre
fils de CHARRETET Jean, résidant à ANNOIRE(39011), au lieu-dit Grand-Noir et de TRUCHOT Nicole
Par. BOUGAULT Pierre (M), résidant à DAMPARIS(39189), au lieu-dit La-Borde-au-Roussot
Mar. GUERIN Claudia (F), résidant à CHOISEY(39150)

24 Octobre 1651

JUNIER Anne
fille de JUNIER Antoine, résidant à CHOISEY(39150) et de ROSSIGNEUX Françoise, résidant à CHOISEY(39150)
Par. ANGONNIN Claude (M), résidant à CHOISEY(39150)
Mar. BOICHU Anne (F), résidant à CHOISEY(39150)
Observations : Le parrain est le fils de Jean. La marraine est fille de Charles.

16 Décembre 1651

BOICHU Jeanne Antoinette
fille de BOICHU François et de BOICHU Claudia
Par. MAGNIN Antoine (M), résidant à DOLE(39198), pharmacien
Mar. TOUBIN Jeanne Françoise (F), résidant à DOLE(39198)
Observations : L'enfant est baptisée à DOLE. Le parrain "Maître". La marraine est fille de Jean, maréchal.

28 Décembre 1651

PERRIER Pierre François
fils de PERRIER François et de COLIN Barbe
Par. LAVRUT Pierre (M), résidant à CHOISEY(39150)
Mar. VAULCHEROT Françoise (F), résidant à DOLE(39198)
Observations : La marraine est fille de Jacques, menuisier.

29 Décembre 1651

DIJOUX Claudia
fille de DIJOUX Étienne, résidant à CHOISEY(39150) et de JUNIER Anne
Par. LAVRUT Jacques (M), résidant à CHOISEY(39150)
Mar. BOICHU Claudia (F), résidant à CHOISEY(39150)

5 Mars 1652

ANGONNIN Anatholia
fille de ANGONNIN Jean, résidant à CHOISEY(39150) et de NAULOT Anatholia
Par. LAVRUT Claude (M), résidant à CHOISEY(39150)
Mar. X? Anatholia (F), résidant à CHOISEY(39150)
Observations : Le parrain est dit "POILLOT". La marraine est l'épouse de Philibert BOUGAULT.

8 Mars 1652

CLERGET Anne
fille de CLERGET Martin, originaire de SAINT-LOUP(39490), au lieu-dit Villangrette, résidant à CHOISEY(39150)
et de BOICHU Jeanne
Par. GUERIN Fiacre (M), résidant à CHOISEY(39150)
Mar. RATY Anne (F), résidant à CHOISEY(39150)
Observations : Le parrain est le fils de Claude. La marraine est fille de François.

8 Mai 1652

JUNIER Jeanne
fille de +JUNIER Jean, résidant à CHOISEY(39150) et de LAVRUT Marguerite, résidant à CHOISEY(39150)
Par. BOICHU Jean Claude (M), résidant à CHOISEY(39150)
Mar. RATY Jeanne (F), résidant à CHOISEY(39150)
Observations : Le parrain est le fils de Claude. La marraine est fille de François.

20 Octobre 1652

TOURCHIN Jeanne Claudia
fille de TOURCHIN Louis, résidant à FOUCHERANS(39233) et de BAUDENONNE Jeanne
Par. BERNARD Jean (M), résidant à FOUCHERANS(39233)
Mar. MALLOTTE Claudia (F), résidant à FOUCHERANS(39233)
Observations : Le parrain est le fils de Pierre. La marraine est fille de Denis.

28 Janvier 1653

BOICHU Anatholia
fille de BOICHU Jean et de LETHIER Philiberte
Par. LAVRUT Pierre (M)
Mar. DAUBIGNEY Anatholia (F), résidant à TAVAU(39526)
Observations : La marraine est l'épouse de Simon GOUSSEREL.

16 Mars 1653

VARLOIS Jean
fils de VARLOIS Pierre, résidant à GEVRY(39252) et de PROBY Anne
Par. MENESTRIER Jean (M), résidant à MOLAY(39338)
Mar. BRENIER Philiberte (F), résidant à GEVRY(39252)
Observations : Le parrain est dit "MICHAUT". La marraine est fille de Denis.

15 Avril 1653

BOICHU Philippe
fils de BOICHU François et de BOICHU Claudia
Par. MAGNIN Philippe (M), résidant à CHOISEY(39150)
Mar. LAVRUT Marguerite (F), résidant à CHOISEY(39150)
Observations :

11 Août 1653

COLENET André
fils de COLENET Antoine, résidant à GEVRY(39252) et de ROUSSOT Anne, résidant à GEVRY(39252)
Par. THEVENOT André (M), résidant à GEVRY(39252)
Mar. BRENIER Anne (F), résidant à GEVRY(39252)

15 Août 1653

CLÉMENT Barbe
fille de CLÉMENT Pierre, résidant à MOUTHIER-EN-BRESSE(71326) et de MARESCHE Claudia
Par. RILLLOT Jacques (M)
Mar. MALLOTTE Barbe (F), résidant à CHOISEY(39150)
Observations : Le parrain est le fils de François. La marraine est la veuve d'Oudot JEUNIER.

20 Août 1653

MICHOUX Françoise
fille de MICHOUX Denis, résidant à CHOISEY(39150) et de BRESSET Jeanne
Par. GUERIN Jean Antoine (M), résidant à CHOISEY(39150)
Mar. MAGNIN Françoise (F), résidant à CHOISEY(39150)
Observations : Le parrain est le fils de Claude. La marraine est l'épouse de Pierre LESCIVAIN.

31 Août 1653

RATY Pierre
fils de RATY François, résidant à CHOISEY(39150) et de ROSSIGNEUX Émilienne
Par. ROSSIGNEUX Pierre (M), résidant à CHOISEY(39150)
Mar. GAUDOT Anatholia (F), résidant à PESEUX(39412)

9 Octobre 1653

BOUGAULT Denis
fils de BOUGAULT Fiacre et de LAVRUT Claudine
Par. OUDOTTE Claude (M), résidant à MOLAY(39338)
Mar. GAVET Anatholia (F), résidant à FRANXAULT(21285)

20 Novembre 1653

BRERET Claudia
fille de BRERET Jean, résidant à CHOISEY(39150) et de X Philiberte
Par. BASSON Jean Claude (M), résidant à CHOISEY(39150)
Mar. BOICHU Claudia (F), résidant à CHOISEY(39150)
Observations : Le parrain est le fils de Jacques. La marraine est fille de Jacques.

13 Décembre 1653

DIJOUX Marguerite
fille de DIJOUX Étienne, résidant à CHOISEY(39150) et de JEUNIER Anne, résidant à CHOISEY(39150)
Par. BOICHU Claude (M), résidant à CHOISEY(39150)
Mar. LAVRUT Marguerite (F), résidant à CHOISEY(39150)
Observations : Le parrain est le fils de Jean.

8 Janvier 1654

LA CALLE Jean Baptiste
fils de LA CALLE Benoît, résidant à CHOISEY(39150) et de MADON Claudine
Par. ROUBELOT Jean Baptiste (M), résidant à DOLE(39198)
Mar. BOICHU Claudia (F), résidant à CHOISEY(39150)
Observations : La marraine est l'épouse de Jacques BASSON.

11 Janvier 1654

MA Claudia
fille de MA Pierre, originaire de LAYS-SUR-LE-DOUBS(71254), résidant à GEVRY(39252) et de MONGIN Marguerite
Par. MONGIN Claude Étienne (M), résidant à DAMPARIS(39189), au lieu-dit L'Abbaye La Borde
Mar. PEQUAUD Claude (F), résidant à DOLE(39198)
Observations : LAY, en Bourgogne. La marraine est l'épouse d'Anatole JEUNIER.

3 Février 1654

CHARRETET Anatholia
fille de CHARRETET Jean, résidant à CHOISEY(39150) et de TRUCHOT Nicole, résidant à CHOISEY(39150)
Par. LAVRUT Jean Claude (M), résidant à CHOISEY(39150)
Mar. BOICHU Anatholia (F), résidant à CHOISEY(39150)
Observations : Le parrain est le fils d'Antoine. La marraine est fille de Charles.

25 Février 1654

CARTEAUD Fiacre
fils de CARTEAUD Pierre, originaire de TICHEY(21637) et de RAYMOND Pierrette
Par. BOUGAULT Fiacre (M), résidant à CHOISEY(39150)
Mar. GAUDOT Anatholia (F), résidant à PESEUX(39412)

2 Mars 1654

MERCIER Jean Claude
fils de MERCIER Richard, résidant à CHOISEY(39150) et de LANOZ Françoise
Par. BOICHU Jean Claude (M)
Mar. BOICHU Anne (F), résidant à CHOISEY(39150)
Observations : Le parrain est le fils de Claude. La marraine est fille de Charles.

15 Mars 1654

GUERIN Étienne
fils de GUERIN Claude, résidant à CHOISEY(39150) et de BOUGAULT Antoinette, résidant à CHOISEY(39150)
Par. BOICHU Étienne (M), résidant à CHOISEY(39150)
Mar. BOICHU Claude Françoise (F), résidant à CHOISEY(39150)
Observations : Le parrain est le fils de Jean. La marraine est fille de François.

25 Mars 1654

BOICHU Charlotte
fille de BOICHU François et de BOICHU Claudia
Par. X Antoine (M)
Mar. GILLETTE Charlotte (F), résidant à DOLE(39198)
Observations : Le patronyme du parrain est omis. La marraine est fille Nicolas, "Maître".

17 Mai 1654

THIEBAULT Barbe
fille de THIEBAULT Jacques et de FOURNIER Claudine
Par. X? Marin (M), résidant à DOLE(39198), au lieu-dit Saint-Ylie
Mar. MALLOTTE Barbe (F), résidant à CHOISEY(39150)
Observations : La marraine est l'épouse d'Antoine LAVRUT.

9 Juin 1654

JEUNIER Claude
fils de JEUNIER Claude et de LANGILE Claudia
Par. CHALON Claude François (M), résidant à DOLE(39198)
Mar. BAUDARD Anatholia (F), résidant à GEVRY(39252)
Observations : Le parrain est le fils de Pierre. La marraine est fille de François.

3 Juillet 1654

BASSON Claude Antoinette
fille de BASSON Antoine et de ROSSIGNEUX Anne
Par. BOUGAULT Edmond (M), résidant à DAMPARIS(39189), au lieu-dit La-Borde-au-Roussot
Mar. GUERIN Claudia (F), résidant à CHOISEY(39150)
Observations : Le parrain est le fils de Maître Denis. La marraine est fille de +Philibert.

 19 Juillet 1654

PETIT Claude
fils de PETIT Émilien, originaire de TICHEY(21637), résidant à CHOISEY(39150) et de PETIT Anatholia
Par. GUERIN Claude (M)
Mar. X? Marguerite (F)
Observations : La marraine est l'épouse de Claude LAVRUT.

5 Août 1654

MIGET Claudia
fille de +MIGET Claude, originaire de GENDREY(39246), maréchal et de BOUGAULT Claudia
Par. BOUGAULT Jean Nicolas (M), résidant à DAMPARIS(39189), au lieu-dit L'Abbaye La Borde
Mar. BOICHU Claudia (F), résidant à CHOISEY(39150)
Observations : La marraine est l'épouse de Jacques BASSON.

28 Août 1654

NORMAND Étienne
fille de NORMAND Claude et de GRIVEL Claudine
Par. BOUGAULT Pierre (M), résidant à DAMPARIS(39189), au lieu-dit La-Borde-au-Roussot
Mar. GUERIN Étienne (F), résidant à DIJON(21231)
Observations : La marraine est l'épouse de Jean BEROUX.

29 Septembre 1654

GARNIER Pierre Michel
fils de GARNIER Blaise et de PERRIER Philiberte
Par. GARNIER Pierre (M), oncle paternel
Mar. X? Philiberte (F), résidant à CHOISEY(39150)
Observations : La marraine est l'épouse de Jean BRESSET.

9 Octobre 1654

JEUNIER Jeanne
fille de JEUNIER Antoine, résidant à CHOISEY(39150) et de ROSSIGNEUX Françoise, résidant à CHOISEY(39150)
Par. LAVRUT Jacques (M), résidant à CHOISEY(39150)
Mar. BOICHU Jeanne (F), résidant à CHOISEY(39150)
Observations : La marraine est fille de Jean.

10 Octobre 1654

CLERGET Claude Françoise
fille de CLERGET Martin, résidant à CHOISEY(39150) et de BOICHU Jeanne
Par. CLERGET Anselme (M), résidant à SAINT-LOUP(39490), au lieu-dit Villangrette
Mar. BOICHU Claude Françoise (F), résidant à CHOISEY(39150)
Observations : La marraine est fille de François.

30 Octobre 1654

LAVRUT Claude François
fils de LAVRUT Claude et de BASSON Marguerite
Par. LAVRUT François (M), résidant à DOLE(39198)
Mar. LAVRUT Anne (F), résidant à CHOISEY(39150)
Observations : La marraine est fille d'Antoine.

29 Novembre 1654

MA Balthazar
fils de MA Pierre, originaire de LAYS-SUR-LE-DOUBS(71254) et de MONGIN Marguerite
Par. CALLET Balthazar (M), résidant à GEVRY(39252)
Mar. COLOMBE Marguerite (F), résidant à MENOTEY(39323)
Observations : LAY, au duché de Bourgogne.

 30 Décembre 1654

MICHOUX Claude
fils de MICHOUX Denis et de BRECET Jeanne, résidant à CHOISEY(39150)
Par. BRECET Claude (M), résidant à CHOISEY(39150)
Mar. X Marguerite (F), résidant à CHOISEY(39150)
Observations : Le parrain est le fils de Jean. La marraine, dont le patronyme est omis, est l'épouse de Denis CHAPOUTOT.

21 Janvier 1655

CARTEAUD Jacques
 fils de CARTEAUD Pierre, originaire de TICHEY(21637) et de GAVET Anatholia
 Par. RABID Jacques (M), résidant à CHOISEY(39150)
 Mar. BIETRIX Pernelle (F), résidant à GEVRY(39252)
 Observations : La marraine est fille de Jacques.

1 Février 1655

JOLY Jean Baptiste
 fils de JOLY Symphorien, résidant à CHOISEY(39150), au lieu-dit Parthey et de GRIVEAU Philiberte
 Par. DUCHAMP Jean Baptiste (M), originaire de DOLE(39198), résidant à CHOISEY(39150), Seigneur
 au lieu-dit Parthey
 Mar. DUCHAMP Jeanne Sébastienne (F)
 Observations : La marraine est la soeur du parrain.

1 Février 1655

JOLY Jean Baptiste
 fils légitime de JOLY Symphorien, résidant à CHOISEY(39150), au lieu-dit Parthey et de GRIVEAU Philiberte
 Par. DUCHAMP Jean Baptiste (M), originaire de DOLE(39198), résidant à CHOISEY(39150), seigneur
 au lieu-dit Parthey
 Mar. DUCHAMP Jeanne Sébastienne (F)
 Observations : La marraine est soeur du parrain.

6 Mars 1655

RATY Pierre
 fils de RATY François, résidant à CHOISEY(39150) et de ROSSIGNOL Émilienne, résidant à CHOISEY(39150)
 Par. LAVRUT Pierre (M), résidant à CHOISEY(39150)
 Mar. BOICHU Françoise (F), résidant à CHOISEY(39150)
 Observations : La marraine est fille de François.

29 Mars 1655

CHARRETTET Charles
 fils de CHARRETTET Jean et de TRUCHOT Nicole
 Par. BOICHU Charles (M), résidant à CHOISEY(39150)
 Mar. MALLOTTE Barbe (F), résidant à CHOISEY(39150)
 Observations : La marraine est l'épouse d'Antoine LAVRUT.

21 Avril 1655

PILLOT Barbe
 fille de PILLOT François, résidant à CHOISEY(39150) et de LAVRUT Jeanne, résidant à CHOISEY(39150)
 Par. LAVRUT Pierre (M), résidant à CHOISEY(39150)
 Mar. MALLOTTE Barbe (F), résidant à CHOISEY(39150)
 Observations : La marraine est l'épouse d'Antoine LAVRUT.

28 Mai 1655

BOICHU Claude François
 fils de BOICHU Claude, résidant à CHOISEY(39150) et de BOICHU Claudia, résidant à CHOISEY(39150)
 Par. BOICHU François (M), résidant à CHOISEY(39150)
 Mar. BOICHU Anatholia (F), résidant à CHOISEY(39150)
 Observations : La marraine est l'épouse de Philibert BOUGAULT.

29 Juillet 1655

RABAN Denis
 fils de RABAN Émilien, originaire de FRONTENARD(71208), résidant à CHOISEY(39150) et de GUILLET Anne
 résidant à CHOISEY(39150)
 Par. MICHOUX Denis (M), résidant à CHOISEY(39150)
 Mar. PERRIER Bénigne (F), résidant à CHOISEY(39150)
 Observations : Tous originaire de Bourgogne. La marraine est fille de François.

1 Août 1655

LA CALLE Claude
 fils de +LA CALLE Benoît et de X? Claudine
 Par. ANGONNIN Claude (M)
 Mar. SAULNERET Huguette (F), résidant à DOLE(39198)
 Observations : Le parrain est le fils de Jean. La marraine est l'épouse de Jean Baptiste ROBELOT.

8 Septembre 1655

BOUTECULET Clémence
 fille de BOUTECULET Claude, résidant à CHOISEY(39150), tisserand et de CROCHET Gasparde
 Par. VIENOT Claude (M), résidant à DOLE(39198), maréchal
 Mar. BERGERE Clémence (F), résidant à DOLE(39198)

26 Septembre 1655

BRECET Jeanne
fille de BRECET Jean et de ROUSSEAU Philiberte
Par. X Claude (M)
Mar. PILLOT Jeanne (F), résidant à CHOISEY(39150)
Observations : Le patronyme du parrain est omis. La marraine est fille de François.

3 Octobre 1655

BOICHU Jean Jacques
fils de BOICHU Jean et de LETHIER Philiberte
Par. RABIDEAU Jacques (M)
Mar. DAVRIL Jeanne (F), résidant à GREDISANS(39262)

11 Octobre 1655

ANGONNIN Étienne
fils de ANGONNIN Jean et de NAULOT Anatholia
Par. DIJOUX Étienne (M), résidant à CHOISEY(39150)
Mar. ANGONNIN Marguerite (F), résidant à CHOISEY(39150)
Observations : La marraine est l'épouse de Denis CHAPOUTOT.

17 Octobre 1655

COUSSY Simon Anathoile
fils de COUSSY Pierre, résidant à GEVRY(39252) et de DES GUENTES Jeanne
Par. BOISSENY Simon (M)
Mar. BERIDEAU Anatholia (F), résidant à SOUVANS(39520)
Observations : Le parrain est le fils de Jean.

5 Novembre 1655

BOICHU Jean Antoine
fils de BOICHU François et de BOICHU Claudia
Par. LAIGNIER Jean Antoine (M), résidant à CHOISEY(39150), curé
Mar. BOICHU Huguette (F), résidant à CHOISEY(39150)
Observations : La marraine est l'épouse d'Emilien BOUGAULT, et remplacé par PORTIER ? Pierre.

16 Novembre 1655

BASSON Anne
fille de BASSON Antoine et de ROSSIGNEUX Anne
Par. BOUGAULT Jean Nicolas (M), résidant à DAMPARIS(39189), au lieu-dit L'Abbaye La Borde
Mar. BOICHU Anne (F), résidant à CHOISEY(39150)
Observations : La marraine est fille de Charles.

8 Janvier 1656

CARTEAUD Pierrette
fille de CARTEAUD Pierre, originaire de TICHEY(21637), résidant à CHOISEY(39150) et de GAVET Anatholia
Par. GIRARD Jean (M), résidant à QUINCEY(70433)
Mar. GAULTIER Pierrette (F), originaire de MOROGES(71324)
Observations : MAUROGE, en Bourgogne.

30 Janvier 1656

GAUTHEROT Jacques François
fils de GAUTHEROT François, originaire de BEAUNE(21054), résidant à CHOISEY(39150) et de BUCHAILLOT? Jeanne
Par. BASSON Jacques (M), résidant à CHOISEY(39150)
Mar. MAGNIN Françoise (F), résidant à CHOISEY(39150)
Observations : La marraine est l'épouse de Pierre LESCIVAIN.

20 Mars 1656

CARTEAUD Antoine
fils de CARTEAUD Pierre, originaire de TICHEY(21637), résidant à CHOISEY(39150) et de REMOND Pierrette
résidant à CHOISEY(39150)
Par. JEUNIER Antoine (M), résidant à CHOISEY(39150)
Mar. ROSSIGNEUX Anne (F), résidant à CHOISEY(39150)
Observations : Le parrain est dit "QUARREY". La marraine est l'épouse d'Antoine BASSON.

2 Avril 1656

PETIT Antoine
fils de PETIT Émilien, originaire de TICHEY(21637), résidant à CHOISEY(39150) et de PETIT Anatholia
résidant à CHOISEY(39150)
Par. BASSON Antoine (M), résidant à CHOISEY(39150)
Mar. BOUGAULT Antoinette (F), résidant à CHOISEY(39150)
Observations : La marraine est l'épouse de Claude GUERIN.

30 Avril 1656

MA Anne
 fille de MA Pierre, résidant à GEVRY(39252) et de MONGIN Marguerite
 Par. JEUNIER Anatole (M)
 Mar. MARTIN Marie (F), résidant à GEVRY(39252)
 Observations : La marraine est l'épouse d'André THEVENIOT.

3 Mai 1656

DIJOUX Claudia
 fille de DIJOUX Étienne, résidant à CHOISEY(39150) et de JEUNIER Anne, résidant à CHOISEY(39150)
 Par. LAVRUT Jean Claude (M), résidant à CHOISEY(39150)
 Mar. BOICHU Claudia (F), résidant à CHOISEY(39150)
 Observations : La marraine est fille de Jacques.

20 Mai 1656

MOULETIN Émilien
 fils de MOULETIN Jean et de PAGNOT Jeanne
 Par. THEVENOT Émilien (M), résidant à GEVRY(39252)
 Mar. CAMUZ Marguerite (F)
 Observations : La marraine, "Demoiselle", est l'épouse de Messire Marin CAMUZ, au Parlement. Elle est remplacée par Philiberte de BROYE.

21 Septembre 1656

JEUNIER Jean Claude
 fils de JEUNIER Claude, résidant à CHOISEY(39150) et de LANGILE Claudia, résidant à CHOISEY(39150)
 Par. BOICHU Jean Claude (M), résidant à CHOISEY(39150)
 Mar. BOICHU Anatholia (F), résidant à CHOISEY(39150)
 Observations : Le parrain est le fils de Claude. La marraine est fille de Charles.

1 Octobre 1656

CARABY Anne
 fille de CARABY Martin et de PAGET Jeanne
 Par. PARREAU Pierre (M), résidant à CHOISEY(39150)
 Mar. BOICHU Anne (F), résidant à CHOISEY(39150)
 Observations : La marraine est fille de Claude.

14 Octobre 1656

DOROZ Claudia
 fille de +DOROZ Claude et de X? Christiane
 Par. BOUGAULT Émilien (M)
 Mar. ROSSIGNOL Claudia (F), résidant à CHOISEY(39150)

15 Octobre 1656

CHARRETON Claudia
 fille de CHARRETON Claude François, résidant à POLIGNY(39434) et de CHAPPUIS Christiane
 Par. BOUGAULT Émilien (M)
 Mar. ROSSIGNOL Claudia (F)
 Tém. BOICHU Claude (M), (S)
 Tém. MAGNIN Philippe (M), (S)

26 Novembre 1656

MAGNIEN Jean François
 fils de MAGNIEN Philippe et de LAVRUT Marguerite
 Par. LAIGNIER Jean (M), résidant à CHOISEY(39150), curé
 Mar. MAGNIEN Françoise (F), résidant à CHOISEY(39150)
 Observations : Jumeau. Le parrain, "Messire", est remplacé par Pierre POTIER. La marraine est l'épouse de Pierre LESCIVAIN.

26 Novembre 1656

MAGNIEN claudia
 fille de MAGNIEN Philippe et de LAVRUT Marguerite
 Par. LAVRUT Pierre (M)
 Mar. ROSSIGNEUX Claudia (F)
 Observations : Jumelle.

1 Décembre 1656

FOURNIER Pierre
 fils de FOURNIER Pierre, originaire de QUINCEY(21517), résidant à CHOISEY(39150) et de GILLOT Claudia
 Par. LESCIVAIN Pierre (M)
 Mar. X Claudia (F)
 Observations : La marraine, dont le patronyme est omis, est l'épouse de Claude BOICHU.

7 Décembre 1656

BOICHU Françoise
fille de BOICHU François et de BOICHU Claudia
Par. BOICHU François (M)
Mar. LAIGLE Blaise (F), résidant à MONNIERES(39345)
Observations : Le parrain est le fils de +Philibert.

17 Janvier 1657

JOLY Jean
fils de JOLY Symphorien et de GRIVEAU Philiberte
Par. DORET Jean (M), résidant à CHOISEY(39150), horticulteur et jardinier, au lieu-dit Parthey
Mar. DUCHAMP Bonaventure (F)
Observations : La marraine : "Demoiselle".

30 Janvier 1657

RATY Jean Claude
fils de RATY François et de ROSSIGNOL Émilienne
Par. PROST Jean (M), résidant à DOLE(39198)
Mar. BOUGAULT Claudia (F), résidant à CHOISEY(39150)
Observations : La marraine est l'épouse de Pierre ROSSIGNOL.

1 Février 1657

GARNIER Anne
fille de GARNIER Blaise et de PERRIER Philiberte
Par. ANGONNIM Claude (M)
Mar. CHEVALET ? Anne (F)
Observations : Le parrain est le fils de Jean. La marraine, "CHEVALET ou CHEVALERET", est l'épouse de Claude GERMAIN.

3 Février 1657

THIEBAULT Antoine
fils de THIEBAULT Jacques et de X? Claudine
Par. LAVRUT Antoine (M), résidant à CHOISEY(39150)
Mar. X? Françoise (F)
Observations : La marraine est l'épouse de Pierre LESCIVAIN.

3 Février 1657

LAVRUT Barbe
fille de LAVRUT Claude et de BASSON Marguerite
Par. BASSON Antoine (M)
Mar. MALLOTTE Barbe (F)
Observations : La marraine est l'épouse d'Antoine LAVRUT.

6 Février 1657

GUERIN Claude
fils de GUERIN Claude et de BOUGAULT Antoinette
Par. ROY Claude (M), résidant à DAMPARIS(39189)
Mar. BOICHU Huguette (F), résidant à CHOISEY(39150)
Observations : La marraine est l'épouse d'Emilien BOUGAULT.

7 Février 1657

MADY Marie
fille illégitime de BRUNET Antoine, originaire d'ARLES(13004), carrier et de MADY Anne originaire de VESOUL(70550)
Par. BOUTECULET Claude (M), résidant à CHOISEY(39150)
Mar. CHAMBOINAY Marie (F), résidant à DOLE(39198)
Observations : La marraine : "Demoiselle".

4 Mars 1657

LAVRUT Bernard
fils de LAVRUT Pierre et de MICHIEL Jeanne
Par. BENOIT Bernard (M), résidant à JOUHE(39270), recteur-curé de l'église saint Pierre
Mar. TRESCOUR Marguerite (F), résidant à DOLE(39198)
Observations : Le parrain : "Messire". La marraine, "Demoiselle", est l'épouse de Maître Maurice SUSAN.

8 Mars 1657

CHARRETET Philippe
fils de CHARRETET Jean et de TRUCHOT Nicole
Par. MAGNIEN Philippe (M)
Mar. BOICHU Claudine (F), résidant à CHOISEY(39150)
Observations : La marraine est fille de Charles.

18 Avril 1657

BERGEROT Jean Baptiste
 fils de BERGEROT Jean et de PETIT GUYOT Jacqueline
 Par. DUCHAMP Jean Baptiste (M)
 Mar. FOULET Pétronille (F)
 Observations : Le parrain : "Maître". La marraine est l'épouse de Jean DORET, horticulteur.

17 Juin 1657

MA Marguerite
 fille de MA Pierre et de MONGIN Marguerite
 Par. MIONCHE Toussaint (M)
 Mar. DE BROYE Marguerite (F), résidant à GEVRY(39252)

1 Juillet 1657

COUSSY Suzanne
 fille de COUSSY Pierre et de DES GUENTES Jeanne
 Par. ROUBELOT Claude (M), résidant à MOLAY(39338)
 Mar. PILLON Suzanne (F), résidant à SÈURRE(21607)

8 Juillet 1657

JEUNIER Claude
 fils de JEUNIER Antoine, résidant à CHOISEY(39150) et de ROSSIGNOL Françoise, résidant à CHOISEY(39150)
 Par. BOUGAULT Claude (M), résidant à CHOISEY(39150)
 Mar. BOICHU Claudia (F), résidant à CHOISEY(39150)
 Observations : Jumeau. Le parrain est le fils de +Fiacre. La marraine est fille de +Philibert.

8 Juillet 1657

JEUNIER Pierre
 fils de JEUNIER Antoine, résidant à CHOISEY(39150) et de ROSSIGNOL Françoise, résidant à CHOISEY(39150)
 Par. CARTAUD Pierre (M), résidant à TICHEY(21637)
 Mar. LAVRU Marguerite (F), résidant à CHOISEY(39150)
 Observations : Jumeau. La marraine est l'épouse de Philippe MAGNIEN.

2 Septembre 1657

BERNARD Jeanne Marguerite
 fille de BERNARD Claude et de CLEMENÇON Anne, résidant à CHOISEY(39150), au lieu-dit Parthey
 Par. GUYOT Jean (M), résidant à ROUGEMONT
 Mar. GRAZ Marguerite (F), résidant à DOLE(39198)
 Observations : La marraine est l'épouse de Jacques LAYOTTEY.

2 Octobre 1657

TENER Marguerite
 fille de TENER Guillaume, originaire de SAULIEU(21584) et de GARANT Jeanne
 Par. CUMY Jacques (M)
 Mar. BRASIE Marguerite (F)
 Observations : SAULIEU en Bourgogne. La mère "GARANT ou HARANT". Le parrain "CUMY ou CUNY".

7 Octobre 1657

MONNIOT Pierre
 fils de MONNIOT Désiré et de X Jeanne
 Par. RAGET ? Pierre (M), résidant à CHAMPVANS(39101)
 Mar. BOICHU Claudia (F), résidant à CHOISEY(39150)
 Observations : Le patronyme de la mère est omis. Le parrain "RAGET ou ROVER". La marraine est l'épouse de Jacques BASSON.

11 Octobre 1657

BOICHU Claude Antoinette
 fille de BOICHU Claude et de BOICHU Claudia
 Par. PARRENET Denis (M), résidant à DAMPARIS(39189), au lieu-dit Belvoye
 Mar. PILLOT Antoinette (F), résidant à CHOISEY(39150)
 Observations : La marraine est fille de François.

18 Octobre 1657

CUGNY Anne
 fille de CUGNY Jacques, originaire de VANDOEUVRE-LES-NANCY(54547) et de MILOT Claudia
 Par. GUERIN Nicolas (M)
 Mar. MONGIN Anne (F)
 Observations : La marraine est l'épouse de Toussaint MIONCHE.

29 Avril 1658

L'ESCRIVAIN Marguerite
fille de L'ESCRIVAIN Bonaventure et de MAGNIEN Anne
Par. L'ESCRIVAIN Pierre (M), résidant à CHOISEY(39150)
Mar. LAVRUT Marguerite (F), résidant à CHOISEY(39150)
Observations : La marraine est l'épouse de Philippe MAGNIEN.

29 Avril 1658

MUGNIER Claudia
fille de MUGNIER Laurent, résidant à CHOISEY(39150) et de MOLAY Jeanne, résidant à CHOISEY(39150)
Par. DIJOUX Étienne (M), résidant à CHOISEY(39150)
Mar. BOICHU Claudia (F), résidant à CHOISEY(39150)
Observations : La marraine est l'épouse de Jacques BASSON.

1 Septembre 1658

DEJOUX Antoine
fils de DEJOUX Étienne, résidant à CHOISEY(39150) et de JEUNIER Anne
Par. BASSON Antoine (M), résidant à CHOISEY(39150)
Mar. JEUNIER Jeanne (F), résidant à CHOISEY(39150)
Observations : La marraine est fille d'Antoine.

1 Décembre 1658

JEUNIER Claude François
fils de JEUNIER Antoine, résidant à CHOISEY(39150) et de ROSSIGNOL Françoise, résidant à CHOISEY(39150)
Par. BOICHU Claude François (M), résidant à CHOISEY(39150)
Mar. LANGILE Claudia (F), résidant à CHOISEY(39150)
Observations : Le parrain est le fils de Jean. La marraine est l'épouse de Claude JEUNIER.

4 Décembre 1658

POTTIER Jean François
fils de POTTIER Pierre et de PLAISANCE Anne
Par. LAIGNIER Jean (M), résidant à CHOISEY(39150), prêtre curé
Mar. BOICHU Claude Françoise (F), résidant à CHOISEY(39150)
Observations : Le parrain : "Messire", est remplacé par Pierre LAVRUT. La marraine est fille de François.

23 Décembre 1658

PILLOT Vincent
fils de PILLOT François et de LAVRUT Jeanne
Par. MATHEROT Vincent (M), résidant à CHOISEY(39150), Docteur en droit & Seigneur de LA BARRE
Mar. BASSON Catherine (F)
Observations : L'épouse est veuve de Pierre PILLOT de CHOISEY.

9 Janvier 1659

MAS Jeanne
fille de MAS Pierre, résidant à GEVRY(39252) et de MONGIN Marguerite
Par. MONGIN Claude (M), résidant à GEVRY(39252)
Mar. X? Jeanne (F)
Observations : La marraine est l'épouse de Pierre COUSSY de GEVRY.

1 Février 1659

JAMAIS Claude
fils de JAMAIS François et de BOUGAULT Claudia
Par. MIGET Claude (M), maréchal-ferrant
Mar. BOUGAULT Antoinette (F)
Observations : La marraine est l'épouse de Claude GUERIN de CHOISEY.

9 Février 1659

GARNIER Marguerite
fille de GARNIER Blaise et de PERRIER Philiberte
Par. GUERIN Jean Antoine (M)
Mar. X? Marguerite (F), résidant à PALLEY
Observations : Le parrain est le fils de Claude, de CHOISEY. PALLEY, en Bourgogne.

15 Février 1659

JOLY Jean Claude
fils de JOLY Symphorien et de GRIVELZ Philiberte
Par. MERCIER Jean Antoine (M)
Mar. CHEVALERET Anne (F)
Observations : Le parrain est le fils de Richard. La marraine est l'épouse de Claude GERMAIN.

3 Janvier 1658

MORIN Anne
fille de MORIN Jean, originaire de CHAUSSIN(39128), résidant à CHOISEY(39150) et de DURANDET Anne
résidant à CHOISEY(39150)
Par. GERMAIN Claude (M), résidant à CHOISEY(39150)
Mar. PORCHERET Louise (F), résidant à CHOISEY(39150)
Observations : La marraine est l'épouse de Jean CHEVALERET.

3 Janvier 1658

ROSSIGNEULX Claudia
fille de ROSSIGNEULX Pierre, résidant à CHOISEY(39150) et de BOUGAULT Claudia, résidant à CHOISEY(39150)
Par. BOICHU Claude (M), résidant à CHOISEY(39150)
Mar. LAVRUT Claudia (F), résidant à CHOISEY(39150)
Observations : Le père dit "BOUGAULT". La marraine est la veuve de Fiacre BOUGAULT.

13 Janvier 1658

GAULTHEROT Jeanne Sébastienne
fille de GAULTHEROT François et de BUCHETTE Jeanne
Par. DORET Jean (M), résidant à CHOISEY(39150), horticulteur, au lieu-dit Parthey
Mar. DUCHAMP Jeanne Sébastienne (F), résidant à DOLE(39198)
Observations : La marraine, "Demoiselle", est la fille de Jean Baptiste DUCHAMP, capitaine.

3 Février 1658

GARNIER Pierre
fils de GARNIER Pierre, résidant à CHOISEY(39150) et de PERRIER Philiberte
Par. POTTIER Pierre (M), résidant à CHOISEY(39150)
Mar. GAULTHIER Pierrette (F), résidant à CHOISEY(39150)

19 Février 1658

FOURNIER Marguerite
fille de FOURNIER Pierre et de JOLLOT Claudia
Par. ROSSIGNOL Pierre (M), résidant à CHOISEY(39150)
Mar. SONAY Marguerite (F), résidant à DOLE(39198), au lieu-dit Saint-Ylie
Observations : Marraine fille de Marin.

24 Février 1658

GERMAIN Claudia
fille de GERMAIN Claude et de CHEVALERET Anne
Par. BOICHU Jean Claude (M), résidant à CHOISEY(39150)
Mar. GAULTHIER Claudia (F), résidant à CHOISEY(39150)
Observations : Le père est dit "Le Jeune". Le parrain est le fils de Claude.

17 Mars 1658

MAGNIEN Bernard
fils de MAGNIEN Philippe, résidant à CHOISEY(39150) et de LAVRUT Marguerite, résidant à CHOISEY(39150)
Par. LAVRUT Bernard (M), résidant à CHOISEY(39150)
Mar. BOICHU Jeanne (F), résidant à CHOISEY(39150)
Observations : Le parrain est le fils de Pierre. La marraine est fille de Claude.

22 Mars 1658

THIEBAULT Jean
fils de THIEBAULT Pierre et de FOURNIER Claudia
Par. SONAY Jean (M), résidant à DOLE(39198), au lieu-dit Saint-Ylie
Mar. VAULCHEROT Étienne (F), résidant à DOLE(39198)

16 Avril 1658

THEVENIOT Claudia
fille de THEVENIOT Émilien, résidant à GEVRY(39252) et de HARNAY Marie, résidant à GEVRY(39252)
Par. THEVENOT André (M), résidant à GEVRY(39252)
Mar. PECCAUD Claudia (F), résidant à GEVRY(39252)
Observations : La marraine est l'épouse d'Anatole JEUNIER.

17 Avril 1658

CARTAUD Pernelle
fille de CARTAUD Pierre, originaire de TICHEY(21637) et de REMOND Pierrette
Par. BOUGAULT Claude (M), résidant à CHOISEY(39150)
Mar. BIETRIX Pierrette (F)
Observations : Le parrain est le fils de +Fiacre. La marraine est fille de +Jacques.

7 Mars 1659

LAVRUT Jean Antoine
fils de LAVRUT Pierre et de MICHIEL Jeanne
Par. LAIGNIER Jean (M), résidant à CHOISEY(39150), prêtre curé
Mar. MOLAY Marguerite (F), résidant à DOLE(39198)
Observations : Le parrain : "Messire". La marraine est l'épouse de Maître BRUXELLES, pharmacien de DOLE.

18 Mars 1659

CHARRETET Jean Ours
fils de CHARRETET Jean et de TRUCHOT Nicole
Par. TRUCHOT Ours (M), résidant à DOLE(39198)
Mar. BESANÇON Catherine (F), résidant à DOLE(39198)
Observations : Le parrain est remplacé par Jean Claude BOICHU, de CHOISEY. La marraine est fille de Jean, de DOLE.

7 Mai 1659

GERMAIN Jean Claude
fils de GERMAIN Claude et de CHEVALERET Anne
Par. BOICHU Jean Claude (M), résidant à CHOISEY(39150)
Mar. GUILLEMIN Barbe (F), résidant à DOLE(39198)

1 Juin 1659

COUSSY Claudia
fille de COUSSY Pierre, résidant à GEVRY(39252) et de CHOUSARD Jeanne
Par. BAUDARD François (M)
Mar. PERRAUD Claudia (F)
Observations : La marraine est l'épouse d'Anatole JEUNIER, de GEVRY.

16 Juin 1659

VACHER Antoinette
fille de VACHER Pierre, résidant à CHOISEY(39150) et de VINCENT Antoinette, résidant à CHOISEY(39150)
Par. BOICHU Jean Claude (M), résidant à CHOISEY(39150)
Mar. BOUGAULT Antoinette (F), résidant à CHOISEY(39150)
Observations : La marraine est l'épouse de Claude GUERIN, de CHOISEY.

9 Septembre 1659

MAGNIEN Marie Françoise
fille de MAGNIEN Philippe et de LAVRUT Marguerite
Par. PAGET Anatole (M), résidant à MOLAY(39338)
Mar. ROLET Jeanne (F), résidant à MONNIERES(39345)

25 Septembre 1659

JEUNIER Pierre
fils de JEUNIER Claude et de LANGELLO Claudia
Par. LAVRUT Pierre (M)
Mar. GAUTHIER Perette (F), résidant à CHOISEY(39150)

17 Octobre 1659

MUGNIER Anne
fille de MUGNIER Laurent, résidant à CHOISEY(39150) et de MOLAY Jeanne, résidant à CHOISEY(39150)
Par. BOICHU Jacques (M), résidant à CHOISEY(39150)
Mar. BOICHU Anne (F), résidant à CHOISEY(39150)
Observations : La marraine est fille de Charles, de CHOISEY.

6 Novembre 1659

THEVENIOT Claude Étienne
fils de THEVENIOT Émile, résidant à GEVRY(39252) et de SORNAY Marie, résidant à GEVRY(39252)
Par. MONGIN Claude Étienne (M), résidant à GEVRY(39252)
Mar. X? Anne (F), résidant à GEVRY(39252)
Observations : La marraine est l'épouse d'Emile THEVENIOT dit l'Ainé, de GEVRY.

16 Novembre 1659

BOICHU Jean
fils de BOICHU François, résidant à CHOISEY(39150) et de BOICHU Claudia
Par. PESEUL Jean (M), résidant à LONGSANCEY, artisan menuisier
Mar. COURTOT Agathe (F)
Observations : La marraine est l'épouse d'Etienne GREBILLON, de GEVRY.

**ACTES COMPLETS
DES MARIAGES**

8 Août 1588

BASSON Girard
 JOUSSERAND X
 fille de JOUSSERAND Jean
 Tém. BASSON Jean (M), résidant à CHOISEY(39150)
 BOICHOT Anathoile (M)
 JOUSSERAND Jacques (M), résidant à NEVY-LES-DOLE(39387)
 Observations : Acte en partie effacé.

10/1588

PAIGET Anathoile
 VESMEL X
 fille de VESMEL Bastien
 Observations : L'acte est en très grande partie effacé.

11 Septembre 1588

ROSSIGNEUX Claude
 fils de ROSSIGNEUX Claude
 LANNI Marguerite
 fille de LANNI Philippe, résidant à CHOISEY(39150)
 Tém. FLANIN François (M)
 Observations : L'acte est en grande partie effacé, seul le jour de la date est lisible.

4 Octobre 1588

X X
 PROZ X
 fille de PROZ X, résidant à GEVRY(39252)
 Tém. ESTENENIOT Claude (M)
 PAIGET Jean (M)
 Observations : Le dessus et le coin de la page sont coupés.

22 Mai 1589

JUNIER Pierre, résidant à CHOISEY(39150)
 LAILLARD Anne, résidant à CHOISEY(39150)

22 Mai 1589

BOGAULD Aymé, résidant à CHOISEY(39150)
 LAILLARD Milande, résidant à CHOISEY(39150)

29 Octobre 1589

NAULOT Jean, résidant à CHOISEY(39150)
 LAURON Philiberte, résidant à CHOISEY(39150)
 Tém. SENOTEY Jean (M), résidant à CHOISEY(39150)
 BASSON Jean (M), résidant à CHOISEY(39150)
 ROSSIGNEULX Jacques (M), résidant à CHOISEY(39150), notaire
 BOICHU Bastien (M), résidant à CHOISEY(39150)
 Observations : T2 dit "Cordier". T4 dit "Guyod". T5 : LAURON Pierre, de CHOISEY. T6 : LAURON Simon, de CHOISEY.

28 Janvier 1590

BASSON Pierre, résidant à CHOISEY(39150)
 X? Antoinette
 Tém. ROSSIGNEUX Philiberte (M)
 DORELET Jean (M)
 BASSON Étienne (M)
 Observations : L'épouse n'est pas désignée nominativement. Le bas de la page est déchiré, ce qui rend T4 illisible.

5 Janvier 1591

BOICHOU Philippe, résidant à CHOISEY(39150)
 X? Barbe
 Observations : L'épouse n'est pas désignée nominativement. Elle est qualifiée de "eius uscor", ce qui semble prématuré.

5 Janvier 1591

ROSSIGNER Louis, résidant à CHOISEY(39150)
 X? Barbe, résidant à CHOISEY(39150)
 Tém. LAURON Pierre (M)
 LAURON Bastien (M)
 ROSSIGNIER Renobert (M)
 CLERC Claude (M)
 Observations : L'épouse n'est pas désignée nominativement.

17 Novembre 1591

GUERIN Philippe, résidant à CHOISEY(39150)
 SENOTEY Anatolie, résidant à CHOISEY(39150)
 fille de SENOTEY Pierre
 Tém. LAURON Bastien (M)
 BOICHOU Jean (M)
 BOICHOU Antoine (M)
 BOICHOU Bastien (M)

Observations : L'époux est dit "Donard". T2 dit "Guyon". T5 : ROSSIGNIER Jean, dit "Coulon". T6 : ROSSIGNIER Claude, dit "Clerc".

17 Novembre 1591

GUERIN Étienne, résidant à CHOISEY(39150)
 LAURON Catherine, résidant à CHOISEY(39150)
 fille de +LAURON Pierre
 Tém. LAURON Bastien (M)
 BOICHOU Jean (M)
 BOICHOU Antoine (M)
 BOICHOU Bastien (M)

Observations : L'époux est dit "Donard". Le père de l'épouse est dit "Poillotet". T2 est dit "Guyon". T5 : ROSSIGNIER Jean, dit "Coulon". T6 : ROSSIGNIER Claude, dit "Clerc".

11 Janvier 1592

ROSSIGNIER Pierre
 fils de ROSSIGNIER Jacques, résidant à CHOISEY(39150)
 MILLANDE Boichou, résidant à CHOISEY(39150)
 Tém. LAURON Pierre (M), résidant à CHOISEY(39150)
 BOICHOU Philippe (M), résidant à CHOISEY(39150)
 ROSSIGNIER Antoine (M), résidant à CHOISEY(39150)
 LAURON Simon (M), résidant à CHOISEY(39150)

Observations : Le père de l'époux est dit "maître". T5 : BOICHOU Claude, de CHOISEY. T6 : BOICHOU Viard (?), de CHOISEY.

24 Janvier 1592

DOIRELET Barthélémy, résidant à CHOISEY(39150)
 X? Odette, résidant à CHOISEY(39150)
 Tém. LYOT Jacques (M)
 LAURON Pierre (M)
 DOIRELET Jean (M)
 ROSSIGNIER Jean (M)

Observations : Mardi. L'épouse n'est pas désignée nominativement. Elle est dite "euis uscor sa femme". T5 : FOILLENOT Balthazard.

31 Mai 1592

LAURON Pierre, résidant à CHOISEY(39150)
 RANDONOL Marguerite
 fille de RANDONOL Jean, résidant à TAVAU(39526)
 Tém. RANDONEL Jean (M)
 DAUBIGNEY Gédéon (M), résidant à TAVAU(39526)
 BELOT Jean (M), résidant à DOLE(39198)
 ROSSIGNIER Jacques (M)

Observations : Le père de l'épouse, T2 et T3 sont dit "maître". T5 : LAURON Pierre. T6 : LAURON Simon, de CHOISEY.

31 Mai 1592

LAURON Jacques, résidant à CHOISEY(39150)
 RADONEL Françoise, résidant à TAVAU(39526)
 Tém. RANDONEL Jean (M)
 DAUBIGNEY Gédéon (M), résidant à TAVAU(39526)
 BELOT Jean (M), résidant à DOLE(39198)
 ROSSIGNIER Jacques (M)

Observations : T2 et T3 sont dit "maître". T5 : LAURON Pierre. T6 : LAURON Simon, de CHOISEY.

17 Janvier 1593

BASSON Étienne, résidant à CHOISEY(39150)
 GUERIN Catherine, résidant à CHOISEY(39150)
 Tém. BASSON Étienne (M)
 BASSON Anne (F)
 BOICHOU Étienne (M)
 BOICHOU Antoine (M), résidant à CHOISEY(39150)

Observations : Jour de la Saint-Antoine. T2 : femme de MOLARD Grosjean. T5 : BASSON Jacques, de LA LOYE. T6 : MOLARD Jean, de CHOISEY.

7 Juillet 1593

CORME Claude, résidant à CHOISEY(39150)
 DOIRELET Anne, résidant à CHOISEY(39150)
 Tém. DOIRELET Jean (M)
 DOIRELET Claude (M)
 BASSON Jacques (M)
 CORME Jean (M)
 Observations : T5 : BOICHOU Anatoile.

29 Août 1593

AUBRYOT Claude, résidant à CHOISEY(39150)
 X? Marcienne, résidant à CHOISEY(39150)
 Tém. ROSSIGNIER Jacques (M), notaire
 LAURON Pierre (M)
 BRENIET François (M)
 MAILLOTTE Anathoile (M)
 Observations : L'épouse n'est pas nommée nominativement. Elle est dite "euis uscor, sa femme". Les témoins sont "tous tant de CHOISEY que de GEVRY" (élégante formule).

20 Avril 1594

FOILLENOT Georges, résidant à CHOISEY(39150)
 X? Perrenette, résidant à CHOISEY(39150)
 Tém. BASSON Antoine (M)
 FLAUTOISE Simon (M)
 MOREL ? Jean (M)
 Observations : L'épouse n'est pas désignée nominativement.

10 Mai 1594

ROSSIGNEY Jacques, résidant à CHOISEY(39150), notaire
 VIBELET Huguette, résidant à LA LOYE(39305)
 Ex. Conjoint : +DE CRAMENT Pierre
 Tém. LAVRY ? Pierre (M)
 LAVRY ? Sébastien (M)
 AUBRIOT Jean (M)
 ROSSIGNIER Pierre (M)
 Observations : T1 est dit "honorabile homme".

12 Juin 1594

DORELAY Claude, résidant à CHOISEY(39150)
 VARGAYT Marguerite, résidant à TAVAU(39526)
 Tém. DORELAY Barthélémy (M)
 BOICHEY Jean (M)
 BASSON Étienne (M)

12 Juin 1594

DORELAY Sébastien, résidant à CHOISEY(39150)
 VARGAYT Jeanne, résidant à TAVAU(39526)
 Tém. DORELAY Barthélémy (M)
 BOICHEY Jean (M)
 BASSON Étienne (M)

18 Septembre 1594

GUERRIN Jean, résidant à CHOISEY(39150)
 BASSON Antoinette, résidant à CHOISEY(39150)
 Tém. GUERRIN Claude (M)
 GUERRIN Sébastien (M)
 GUERRIN Philippe (M)

17 Janvier 1595

ROSSIGNOL Jean, résidant à CHOISEY(39150)
 RATY Jeannette, résidant à CHOISEY(39150)
 Tém. RATY Jean (M)
 RATY François (M)
 ROSSIGNOL Claude (M)
 ROSSIGNOL Jean (M)

16 Janvier 1596

ROSSIGNOL Charles
 BOICHU Anne, résidant à CHOISEY(39150)
 Ex.Conjoint : +MOUCHOT Étienne
 Tém. ROSSIGNOL Claude (M)
 ROSSIGNOL Louis (M)
 BOICHU Antoine (M)
 Observations : T1 et T2 sont frères.

11 Février 1596

JUNIER Jean, résidant à CHOISEY(39150)
 ROSSIGNOL Marguerite, résidant à CHOISEY(39150)
 Tém. JUNIER François (M)
 ROSSIGNOL Claude (M)
 LAVRU ? François (M)
 Observations : Sic... pas à sa place chronologiquement : erreur de date ?

12 Février 1596

BASSON Pierre, résidant à CHOISEY(39150)
 RASSON Bonaventure, résidant à CHOISEY(39150)
 Tém. ROSSIGNOL Simon (M)
 ROSSIGNOL Étienne (M)

13 Février 1596

DORELET Barthélémy, résidant à CHOISEY(39150)
 ANGININ Marguerite, résidant à CHOISEY(39150)
 Tém. DORELET Claude (M)
 DORELET Sébastien (M)
 ANGININ Louis (M)

25 Février 1596

BOICHU Antoine
 CHARTENET Claude, résidant à DAMPARIS(39189)
 Tém. BOICHU Jacques (M)
 BOICHU Barthélémy (M)

26 Mai 1596

ROSSIGNOL Claude, résidant à CHOISEY(39150)
 COULLON Marie, résidant à CHOISEY(39150)
 Tém. ROSSIGNOL Charles (M)
 ROSSIGNOL Louis (M)
 COULLON ? Simon (M)
 COULLON ? Étienne (M)
 Observations : Papier écorné.

11 Juin 1596

RATHY Jean, résidant à CHOISEY(39150)
 DORELET Anne, résidant à CHOISEY(39150)
 Tém. DORELET Jean (M)
 PAIGET Jean (M)

11 Juin 1596

POUPON Balthazard, résidant à DOLE(39198), au lieu-dit Saint-Ylie
 PERRON Jeannette, résidant à DOLE(39198), au lieu-dit Saint-Ylie
 Tém. PERRON Étienne (M)
 JUNIER Étienne (M)

12 Juin 1596

GUERIN Milan, résidant à CHOISEY(39150)
 LAVRU Marie, résidant à CHOISEY(39150)
 Tém. ROSSIGNOL Jacques (M)
 BOUGAUD Claude (M)
 LAVRU Philibert (M)
 Observations : Date : junü (de juin).

12 Juin 1596

LAVRU Jean, résidant à CHOISEY(39150)
 LAVRU Odette, résidant à CHOISEY(39150)
 Tém. ROSSIGNOL Jacques (M)
 BOUGAUD Claude (M)
 LAVRU Philibert (M)

Observations : Date : junü, suivi de maü (mai). Les deux mariages ayant été célébrés le même jour puis serait une erreur, ainsi que semble le confirmer le mariage suivant.

23 Juillet 1596

AUBRIOT Jean, résidant à CHOISEY(39150)
 BASSON Antoinette, résidant à CHOISEY(39150)
 Ex.Conjoint : +GUERIN Jean
 Tém. ROSSIGNOL Claude (M)
 LAVRU Claude (M)
 AUBRIOT Jacques (M)

Observations : L'époux est dit "Maire". L'ex-époux de l'épouse est dit "Daujard". T1 est dit "Bougaud".

/ /1597

MAILLOTE Antoine
 PILLET Antoinette, résidant à TAVAU(39526)
 Ex.Conjoint : +RO... François

Observations : Acte sans date, mais antérieur au 04/12/1597. L'épouse : PILLET ou PILLOT ?

/ /1597

ANGONIN Claude ?
 STENOTEY Jeanne, résidant à DAMPARIS(39189)
 Tém. ANGINON X (M), frère de l'époux
 ROSSIGNOL Jacques (M)
 SENOTEY Claude (M)
 SENOTEY Jean (M)

Observations : Acte du 14/??/1597.

19 Janvier 1597

BRUNET Philibert, résidant à CHOISEY(39150)
 ROSSIGNOL Barbe, résidant à CHOISEY(39150)
 Tém. BRUNET Claude (M)
 ROSSIGNOL Jean (M)

18 Février 1597

BOICHU Barthélémy
 DESOYS Barbe
 Tém. BOICHU Jean (M)
 SENOTEY Anatoile (M)

19 Février 1597

BOICHU Jean, résidant à CHOISEY(39150)
 LAVRU Jeanne, résidant à CHOISEY(39150)
 Tém. BOICHU Barthélémy (M)
 BOICHU Jacques (M)

25 Novembre 1597

BRUNET Claude, résidant à CHOISEY(39150)
 ROY Sébastienne, résidant à CHOISEY(39150)
 Ex.Conjoint : +BOICHU Renobert

25 Novembre 1597

GUERIN Philibert
 X Marguerite, résidant à CHOISEY(39150)
 Ex.Conjoint : +BOICHU Antoine

28 Novembre 1597

ROSSIGNOL Simon
 PETIT Claude, résidant à SAINT-POINT-LAC(25525)

Observations : SAINT-POINT-LAC se situe près de l'Abbaye Sainte-Marie. Acte probablement inséré après coup, écrit très petit et difficile à lire.

/ /1598

BOICHU Millan
 X? Jeanne, résidant à DAMPARIS(39189)
 Ex.Conjoint : +X? Jean

/ /1598

ROSSIGNOL Claude
ROUFFIER Catherine, résidant à CHAMPVANS(39101)

/ /1598

THALOMET ? Philibert, résidant à CHOISEY(39150)
BRONET ? Barbe, résidant à CHOISEY(39150)

/ /1598

BABICHOT X?, résidant à DOLE(39198), au lieu-dit Goux
GRELLOY ? Denise, résidant à GEVRY(39252)
Observations : L'acte est sans date, mais est antérieur au 17/12/1598.

5 Juillet 1598

BOICHU Jean
BASSON Perrenette

19 Juillet 1598

BOICHU Barthélémy
NEY Élisabeth, résidant à CHATENOIS(39121)

30 Août 1598

BASSON Étienne
GUILLET Claude, résidant à FLAGEY(25241)

30 Janvier 1599

BOICHU Philippe, résidant à CHOISEY(39150)
ROSSIGNOL Marthe, résidant à CHOISEY(39150)

11 Février 1599

NAULOT ? Antoine
CRAMMENT Anne, résidant à LA LOYE(39305)

6 Juin 1599

ROSSIGNOL Claude, résidant à GEVRY(39252)
VANET Claudine, résidant à GEVRY(39252)

13 Juin 1599

MOLLAY Nicolas, résidant à CHOISEY(39150)
PILLOT Barbe, résidant à CHOISEY(39150)

12 Septembre 1599

DEJOULY Claude
DORELET Sébastienne

19 Septembre 1599

VIENOT Claude
DAMOR Jeanne

18 Juin 1600

DE BROZAT François, résidant à GEVRY(39252)
RACLET X?, résidant à LA LOYE(39305)

1 Août 1600

DAMOIR Étienne, résidant à GEVRY(39252)
MELENET Marguerite, résidant à FOUCHERANS(39233)

15 Octobre 1600

ROSSIGNOL François, résidant à CHOISEY(39150)
fils de ROSSIGNOL Milan
CLEMENS Christophe, résidant à CRISSEY(39182)
fille de +CLEMENS Bonnaventure

25 Octobre 1600

BAUDARD Catherin
THEVENOT Marcienne, résidant à GEVRY(39252)

16 Janvier 1601

RATHY François
BONNET ? Bénigne, résidant à LA LOYE(39305)

25 Février 1601

ROSSIGNOL Philibert
RANDUEL Anatholie, résidant à TAVAU(39526)

25 Février 1601

ANGONIN Louis
PAIN Claudine, résidant à SAMEREY(21581)
fille de +PAIN Jean

25 Février 1601

ANGONIN Jean
CAILLET Anatolie, résidant à SAMEREY(21581)
fille de +CAILLET Vincent

12 Août 1601

BOICHU Jean
MENESTREY Sébastienne, résidant à CHAMPDIVERS(39099)
fille de +MENESTREY Germain
Observations : L'époux est dit "Margoutin".

16 Septembre 1601

PAIGET Étienne
GULDRY Élisabeth, résidant à MASEROLE

14 Octobre 1601

LAVRUY Denis
BOULGAUD Françoise, résidant à ABERGEMENT-LA-RONCE(39001)

18 Novembre 1601

PAIGET Claude
LAVRU Milane, résidant à GEVRY(39252)

18 Novembre 1601

MOLLAY Germain
PECAUD Catherine, résidant à GEVRY(39252)

/ /1602

ROSSIGNOL Renobert
ROUCHON Antoinette, résidant à ANNOIRE(39011)
Observations : L'époux est frère de Pierre (voir mariage de 1602). L'épouse est soeur de Claude (voir mariage de 1602).

/ /1602

ROSSIGNOL Pierre
ROUCHON Claude, résidant à ANNOIRE(39011)
Observations : L'époux est frère de Renobert (voir mariage de 1602). L'épouse est soeur d'Antoinette (voir mariage de 1602).

22 Janvier 1602

LAVRY Antoine, résidant à CHOISEY(39150)
BASSON Huguette, résidant à CHOISEY(39150)

22 Juin 1602

BROICHER Germain
DUPORT Françoise, résidant à GEVRY(39252)

7 Juillet 1602

COUVREUX ? Anatolle, résidant à GEVRY(39252)
BORNIER ? Milane, résidant à SAINT-LOUP(39490)

10 Septembre 1602

MELENET Antoine, résidant à FOUCHERANS(39233)
DAMOIR Claude
fille de +DAMOIR Antoine, résidant à GEVRY(39252)

8 Juin 1603

SENOTEY Philibert
BASSON Élisabeth, résidant à CHOISEY(39150)

29 Juin 1603

PILLOT Jean
BAUDARD Françoise, résidant à GEVRY(39252)

22 Juillet 1603

DEBROYE X?
VAICHET Claude, résidant à GEVRY(39252)

 18 Novembre 1603

DUPORT Claude, résidant à GEVRY(39252), notaire
GERNIER Françoise, résidant à MONTBOZON(70357)

23 Mai 1604

ROSSIGNOL Claude
PARENOT Denise, résidant à MONNIERES(39345)

8 Juin 1604

DAMAR Claude
BRENNET Marguerite, résidant à RAHON(39448)

20 Juin 1604

DE BROYE Anathoile, résidant à GEVRY(39252)
RAMBERT Anatolie, résidant à SOUVANS(39520)

29 Juin 1604

BERGERE Anatoile, résidant à GEVRY(39252)
BRENIER Émilienne, résidant à RAHON(39448)

17 Octobre 1604

JUNIER Jean, résidant à CHOISEY(39150)
BOUGAUD Anatholie, résidant à ABERGEMENT-LA-RONCE(39001)
fille de +BOUGAUD Jean

27 Décembre 1604

NAULLOT Jean, résidant à CHOISEY(39150)
PESCHEUR Barbe, résidant à ORCHAMPS(39396)
fille de PESCHEUR Pierre
Observations : Le père de l'épouse est dit "maître".

27 Décembre 1604

CORMIER Claude
VERGUET Jeanné, résidant à CHOISEY(39150)
Ex.Conjoint : +DORELET Sébastien

19 Avril 1605

BOICHU Milan, résidant à CHOISEY(39150)
NYCOLIN Antoinette, résidant à PORT-LESNEY(39439)

22 Mai 1605

AUBRIOT Jacques
X Barbe, résidant à CHOISEY(39150)
Ex.Conjoint : +BOICHU Sébastien
Observations : L'ex-époux de l'épouse est dit "Negord".

24 Mai 1605

JUNIER Philibert, résidant à CHOISEY(39150)
NYCOD Anatholie
fille de +NYCOD Jean

3 Juillet 1605

JUNIER Philibert
BASSON Marie, résidant à CHOISEY(39150)

4 Octobre 1605

DAME Claude, résidant à GEVRY(39252)
CORBEY Jeanne, résidant à DAMPARIS(39189)
fille de +CORBEY Antoine

15 Janvier 1606

MOLLAY Milan, résidant à GEVRY(39252)
GALLOIS Odette, résidant à FOUCHERANS(39233)

 16 Avril 1606

BRENIER Claude
BORNET Anne, résidant à TAVAU(39526)

16 Avril 1606

BOICHU Barthélémy
 RATHY Jeannette, résidant à CHOISEY(39150)
 Observations : L'époux est dit "Balley".

5 Novembre 1606

ROSSIGNOL Jean
 LAILLARD Milande, résidant à CHOISEY(39150)
 Observations : L'époux est dit "Monguin".

5 Août 1607

MAILLARD Denis
 VACHEZ Louise, résidant à GEVRY(39252)

12 Août 1607

RASSOMINS ? Jean
 ROSSIGNOL Marthe, résidant à CHOISEY(39150)

18 Août 1607

GREILLON Balthazard
 BIÉTRY Milane, résidant à GEVRY(39252)

18 Septembre 1607

DESOYE Pierre, résidant à CHOISEY(39150)
 fils de +DESOYE Jacques
 LYNEREMONT ? Françoise, résidant à USIER
 fille de LYNEREMONT ? Georges

30 Septembre 1607

BIÉTRY Balthazard, résidant à GEVRY(39252)
 JUNOT Marguerite, résidant à MONNIERES(39345)
 fille de +JUNOT Claude

16 Octobre 1607

ROSSIGNOL Philibert
 BIÉTRY Barbe, résidant à CHOISEY(39150)
 Tém. ROSSIGNOL Jacques (M)
 BASSON Bonaventure (M)
 BOICHU Philibert (M)
 Observations : T1 est dit "maître".

1 Juin 1608

BRENNET Bonaventure
 PAIGET Jeanne, résidant à GEVRY(39252)
 fille de +PAIGET Philibert

3 Juin 1608

BRENNET Balthazard
 VAULCHIEZ Anne, résidant à TAVAU(39526)

13 Juillet 1608

PILLOT Pierre
 PESCHEUR Françoise, résidant à ORCHAMPS(39396)

20 Juillet 1608

MOLLAY Sébastien, résidant à GEVRY(39252)
 fils de MOLLAY Pierre
 GARDIEN Marguerite
 fille de GARDIEN Jacques, résidant à LA LOYE(39305)

30 Septembre 1608

PAROBY Jacques
 DAMOR Marguerite, résidant à GEVRY(39252)
 Observations : DAMOR ou DAMOIR ?

/ 1609

RATHY Hugues
 GUERIN Odette, résidant à CHOISEY(39150)

/ 1609

ROSSIGNOL Renobert
MOLLAY Philiberte

20 Juin 1609

JUNIER Pierre
JUNIER Marie, résidant à CHOISEY(39150)

20 Juillet 1609

VYOTY Jacques
MOLLAY Anne, résidant à CHOISEY(39150)

20 Juillet 1609

JUNIER Balthazard
CORDIER Anne, résidant à CHOISEY(39150)

20 Avril 1610

DAMOR Claude
VIGNOL Jeanne
fille de +VIGNOL Antoine, résidant à CHAUSSIN(39128)

13 Juin 1610

DAMOR Toussaint
ROUSSET Marguerite, résidant à GEVRY(39252)

20 Juin 1610

PAYET Jacques, résidant à GEVRY(39252)
fils de PAYET Anatoile
LAURU ? Denise, résidant à DOLE(39198), au lieu-dit Saint-Ylie
fille de LAURU ? François

20 Juin 1610

BASSON Estienne, résidant à CHOISEY(39150)
GALTIER Philiberte, résidant à LA LOYE(39305)
fille de +GALTIER Guillaume

20 Juin 1610

POUHALET ? Michel, originaire de GEVRY(39252)
JOUSSERANT Aimée ?
fille de +JOUSSERANT Denys

29 Juin 1610

BOICHU Claude, résidant à CHOISEY(39150)
fils de BOICHU Jacques
DORELET Claude, résidant à CHOISEY(39150)

4 Juillet 1610

PAIGET Jean, résidant à GEVRY(39252)
NOICHAUT ? Anatholie, résidant à SAINT-LOUP(39490)

18 Juillet 1610

PAIGET Sébastien, résidant à GEVRY(39252)
THEVENOT Claudette

 17 Août 1610

BERMIGAUD ? Antoine, résidant à LA PESSE(39370)
GUERY Claudine

13 Novembre 1610

PETIT Claude, résidant à CHOISEY(39150)
LAVRU ? Claude, résidant à CHOISEY(39150)

13 Novembre 1610

BOICHU Jean, résidant à CHOISEY(39150)
ROSSIGNOL Antoinette, résidant à CHOISEY(39150)

20 Novembre 1610

FAVRAU ? Claude, résidant à CHOISEY(39150)
PAILLET Marguerite, résidant à CHOISEY(39150)
Observations : PAILLET ou PAILLOT ?

22 Novembre 1610

GREULLY Pierre
MORLIN Jeanne, résidant à SAINT-BARAING(39477)
Ex.Conjoint : +CHAPELOTTE Émiland, résidant à SAINT-BARAING(39477)

22 Novembre 1610

BASSON Sébastien, résidant à CHOISEY(39150)
ROSSIGNOL Antoinette, résidant à CHOISEY(39150)

15 Février 1611

HUGUENOT Sébastien
GELIOT Marguerite, résidant à GEVRY(39252)
fille de +GELIOT François
Observations : L'époux est dit "Chevreuil".

3 Mai 1611

AMYOT Jean, résidant à DOLE(39198)
ROY Françoise, résidant à DOLE(39198)
fille de ROY Pierre, originaire d'ORNANS(25434), résidant à DOLE(39198)

5 Juin 1611

SENOSTEY Jean, résidant à CHOISEY(39150)
BOICHU Claude, résidant à CHOISEY(39150)
fille de BOICHU Renobert

10 Juillet 1611

BOICHU Claude
fils de BOICHU Philippe
GOU... Magdeleine, résidant à TAVAU(39526)
fille de GOU... Antoine, résidant à TAVAU(39526)

18 Septembre 1611

BASSON Étienne
LANCLOT Claudine, originaire de BELMONT(39048)

28 Septembre 1611

ROSSIGNOL Claude
LAMBERT Marie, originaire de LOMBARD(39296)

6 Novembre 1611

GARIN Philibert
SENOSTEY Marthe, résidant à CHOISEY(39150)

15 Juin 1612

PE... François
CHAPPUIS Scholastique, résidant à DOLE(39198)

26 Juin 1612

LAVRU Claude
MOLLAY Claude, résidant à GEVRY(39252)

1 Juillet 1612

LAVRU Claude
ROSSIGNOL Marie, originaire de CHOISEY(39150)

26 Août 1612

ROSSIGNOL Hugues
GAILLARD Étiennette, originaire d'ORNANS(25434)
fille de +GAILLARD Jean

25 Novembre 1612

JORLIS (de) Claude
DAUBIGNEY Claude, résidant à TAVAU(39526)

8 Février 1613

PILLOT Bonnaventure
BASSANT Denise, résidant à PESEUX(39412)
fille de +BASSANT Pierre

15 Juin 1613

ROSSIGNOL Claude
VERMOT Jeanne, originaire de MORTEAU(25411)
Observations : VERMOT ou VERNOT ?

24 Juin 1613

DESOYE Denis
QUARREY Jeanne, originaire de PONTARLIER(25642)
Observations : QUARREY ou QUERREY ?

24 Août 1613

ROSSIGNOL Claude, résidant à CHOISEY(39150)
Ex.Conjointe: +BOUGAUD Philippe
BARNARD Françoise
fille de +BARNARD Jean

19 Janvier 1614

ROSSIGNOL Bonnaventure, résidant à CHOISEY(39150)
GOUSSIER Jeanne, originaire de BIARNE(39051)
fille de GOUSSIER Claude

3 Février 1614

ROSSIGNOL Pierre, résidant à CHOISEY(39150)
fils de ROSSIGNOL Charles
BOUGAUD Claude, originaire de DAMPARIS(39189), au lieu-dit L'Abbaye
fille de BOUGAUD Denys

13 Avril 1614

AUBRIOT Jean, résidant à CHOISEY(39150)
RATHY Denise, résidant à CHOISEY(39150)

20 Avril 1614

BOICHU Claude, résidant à CHOISEY(39150)
VALOT ? Françoise, résidant à CHOISEY(39150)

5 Juin 1614

CORNIER Jean
JUNNIER Jeanne
fille de +JUNNIER Claude, résidant à GEVRY(39252)

8 Juin 1614

BOICHU Barthélémy
TAROY Claude, originaire de FRONTENAY(39244)
Ex.Conjoint : +FARRY Catherin

29 Juillet 1614

BUSENOT Jean, résidant à ETREPIGNEY(39218)
GELIOT Antoinette, résidant à GEVRY(39252)

15 Septembre 1614

JUNIER Denis
fils de JUNIER Balthazard
FOURNIER Simone
fille de FOURNIER Denis, résidant à POLIGNY(39434)

6 Octobre 1614

DORELET Barthélémy, résidant à CHOISEY(39150)
BOUYERET Claude, originaire de FRONTENAY(39244)
Ex.Conjoint : +TAROY Catherin

16 Novembre 1614

DOURIOT Claude, originaire de SAINT-SYMPHORIEN-SUR-SAONE
BRENNIER Denise, résidant à GEVRY(39252)

22 Février 1615

GARCIN Philibert, résidant à CHOISEY(39150)
BASSON Jeanne, résidant à CHOISEY(39150)

22 Février 1615

BRENIER François, résidant à GEVRY(39252)
SERNET Pernelle, résidant à DOLE(39198)

1 Mars 1615

LAVRU Philibert
 fils de LAVRU Pierre
 DORELET Pierrette, résidant à CHOISEY(39150)

28 Juin 1615

MOLLAY Nicolas, résidant à CHOISEY(39150)
 BAUDART Françoise, résidant à CHOISEY(39150)

2 Août 1615

BRENET Philibert, résidant à CHOISEY(39150)
 CORDIER Antoinette, résidant à CHOISEY(39150)

10 Février 1616

BASSON Étienne
 MENESTRET Barbe

20 Février 1616

POUPON Pierre, résidant à CHOISEY(39150)
 BOICHU Antoinette

7 Mai 1616

BOICHU Jean
 ROBELET Claude

9 Octobre 1616

BRENIER Bonaventure
 JANNERET Jeannette

9 Octobre 1616

BRENET Jacques
 JANNERET Symonne

15 Novembre 1616

SENOSTEY Philibert
 BOULGAUD Claudine
 fille de BOULGAUD Claude
 Observations : Le patronyme de l'épouse est en partie effacé mais lisible tout de même.

22 Janvier 1617

TARROUT Anathoile
 GALLOT Catherine
 Observations : TARROUT ou TARRONT ?

22 Janvier 1617

AUBRIOT Millan
 MOLLAY Millane, résidant à GEVRY(39252)

29 Janvier 1617

BOUGAUD Milland
 LAVRU Claude, résidant à CHOISEY(39150)

5 Février 1617

SENOSTEY Jean, résidant à CHOISEY(39150)
 MICHOT Antoinette, résidant à CHOISEY(39150)

5 Février 1617

JUNNIER Philippe
 VIRCHOT JANIN Perrenette, originaire de CRANÇOT(39177)
 Observations : VIRCHOT ou VIRCHET ?

4 Avril 1617

RATHY Hugues
 LAUGEOT Marcienne, originaire de LOMBARD(39296)

22 Octobre 1652

JUNIER Claude, résidant à CHOISEY(39150)
LANGILE Claudine, résidant à GEVRY(39252)
Tém. BOUGAULT Fiacre (M)
BOICHU Claude (M)
LAVRUT Pierre (M)
Rédacteur de l'acte : LAIGNIER

27 Octobre 1652

BOUGAULT Émile
BOICHU Huguette
Tém. BOICHU Claude (M)
BOICHU Charles (M)
LAVRUT Pierre (M)
Rédacteur de l'acte : LAIGNIER

21 Janvier 1653

NORMAND Claude
GRIMEAU Claudine, résidant à CORGOLOIN(21194)
Tém. GELIOTTE Claude (M), résidant à DOLE(39198), chirurgien
LESCRIVAIN Pierre (M)
PERRIER Louis (M)
Rédacteur de l'acte : LAIGNIER

26 Août 1653

GARNIER Blaise, résidant à MENILLEY-EN-BOURGOGNE(21)
PERRIER Philiberte, résidant à CHOISEY(39150)
Tém. BOICHU Charles (M)
LAVRUT Pierre (M)
Rédacteur de l'acte : LAIGNIER
Observations : L'époux est originaire de Bourgogne.

13 Septembre 1653

MUGNIER Denis, résidant à RAHON(39448)
ROBERT Anne, résidant à LONGWY-SUR-LE-DOUBS(39299)
Tém. GUIGUE Joseph (M), résidant à DOLE(39198)
LAVRUT Pierre (M), résidant à CHOISEY(39150)
Rédacteur de l'acte : LAIGNIER
Observations : Dispense du 3ème ban. Lettre de recodo du curé de LONGWY-SUR-DOUBS.

16 Septembre 1653

LAVRUT Antoine
MAILLOTTE Barbe
Tém. LAVRUT Étienne (M)
BOUGAULT Philibert (M)
BOICHU Claude (M)
Rédacteur de l'acte : LAIGNIER

6 Octobre 1653

MA Pierre, résidant à LAY-SUR-LE-DOUBS(71254)
MONGIN Marguerite, résidant à GEVRY(39252)
Tém. BRENIER Denis (M), résidant à GEVRY(39252)
MONGIN Claude Étienne (M), résidant à SAINT-AUBIN(39478), au lieu-dit La-Borde-...
Rédacteur de l'acte : LAIGNIER

28 Octobre 1653

MIGET Claude, maréchal ferrant
BOUGAULT Claudine
Tém. COURTOT Jacques (M), résidant à CHAMPVANS(39101)
BOICHU Claude (M), résidant à CHOISEY(39150)
LAVRUT Pierre (M), résidant à CHOISEY(39150)
Rédacteur de l'acte : LAIGNIER

13 Janvier 1654

CARTAUD Pierre, résidant à TICHEY(21637)
GAVET Anatolia, résidant à TICHEY(21637)
Tém. BIETRIX Jacques (M)
BRENIER Denis (M)
Rédacteur de l'acte : LAIGNIER

3 Février 1654

CARTAUD Claude, résidant à TICHEY(21637)
MAY Claudine, résidant à ROMANGE(39465)
Tém. BOUGAULT Fiacre (M), résidant à CHOISEY(39150)
BIETRIX Jacques (M), résidant à GEVRY(39252)
Rédacteur de l'acte : LAIGNIER

28 Avril 1654

GRIVEAU Claude
BONGUELET Claudine, résidant à PREMEAUX-PRISSEY(21506)
Tém. JOLY Toussaint (M), résidant à CHOISEY(39150), maître d'école
BOICHU Charles (M), résidant à CHOISEY(39150)
Rédacteur de l'acte : LAIGNIER
Observations : L'épouse est dite "de Bourgogne".

 28 Avril 1654

JOLY Symphorien, résidant à PREMEAUX-PRISSEY(21506)
GRIVEAU Philiberte
Tém. MEROUX Jean (M), horticulteur
JOLY Toussaint (M)
Rédacteur de l'acte : LAIGNIER

29 Septembre 1654

CARABY Martin, résidant à CORGOLOIN(21194)
PAGET Jeanne, résidant à GEVRY(39252)
Tém. BOUGAULT Émile (M)
BOICHU Claude (M)
Rédacteur de l'acte : LAIGNIER

24 Novembre 1654

MAGNIEN Philippe
LAVRUT Marguerite, résidant à CHOISEY(39150)
Tém. LAVRUT Pierre (M), résidant à CHOISEY(39150)
BOICHU Claude (M), résidant à CHOISEY(39150)
MOLAY Émile (M), résidant à MOLAY(39338)
Rédacteur de l'acte : LAIGNIER
Observations : Dispense de bans.

18 Avril 1655

CHRESTIN Jean, résidant à LA-CHAPELLE-SAINT-SAUVEUR(71093)
ABRY Philiberte, résidant à POLIGNY(39434)
Tém. NERET X? (M)
TASSEAU X? (M), procureur
Rédacteur de l'acte : LAIGNIER
Observations : Dispense de bans. Les témoins sont dits "Maître".

9 Mai 1655

GRISSONNET Balthazard, résidant à DOLE(39198), au lieu-dit Goux
GREULLON Anne, résidant à GEVRY(39252)
Tém. GREULLON Étienne (M), notaire
BOICHU Claude (M)
POUTHIER Pierre (M)
Rédacteur de l'acte : LAIGNIER

8 Juin 1655

HUGUENOT Blaise
BRENIER Sébastienne, résidant à GEVRY(39252)
Tém. BOUGAULT Émile (M)
BOICHU Claude (M)
JUNIER Claude (M), résidant à CHOISEY(39150)
Rédacteur de l'acte : LAIGNIER
Observations : L'époux est domicilié en Bourgogne.

13 Juillet 1655

LAVRUT Pierre
MICHIEL Jeanne, résidant à CLAIRVAUX-LES-LACS(39154)
Tém. LAIGNIER Jean (M), résidant à CHOISEY(39150), prêtre curé
BRUXELLE X? (M), résidant à DOLE(39198)
MAGNIEN Philippe (M), résidant à CHOISEY(39150)
Rédacteur de l'acte : LAIGNIER
Observations : Le mariage a été célébré en l'église du Mont-Roland, à JOUHE (39). Dispense de bans.
CLAIRVAUX-LES6VAUDAINS = CLAIRVAUX-LES-LACS. T2. dit "Maître".

8 Février 1656

JAMAIS François, originaire de BROYE-AUBIGNEY-MONT-SEUGNY(70101), au lieu-dit Aubigny
DUCRET Aimée, originaire de MAUROGE-EN-...?(21)
Tém. GUERIN Claude (M)
LAVRUT Pierre (M), résidant à CHOISEY(39150)
Rédacteur de l'acte : LAIGNIER
Observations : Les époux sont domiciliés en Bourgogne.

15 Février 1656

ROSSIGNEUX Pierre
fils de ROSSIGNEUX Philibert, résidant à CHOISEY(39150)
BOUGAULT Claudine
fille de BOUGAULT Fiacre, résidant à CHOISEY(39150)
Tém. JOLY Toussaint (M), résidant à CHOISEY(39150), maître d'école
PILLOT François (M)
BOUGAULT Émile (M)
Rédacteur de l'acte : LAIGNIER
Observations : T1 est dit "Maître".

16 Janvier 1657

GERMAIN Claude
CHEVALERET Anne
Tém. FORTIN Antoine (M), résidant à ANNOIRE(39011)
MAGNIEN Philippe (M), résidant à CHOISEY(39150)
Observations : Dispense de consanguinité et d'affinité. L'époux est dit "Le Jeune".

17 Avril 1657

BONVILAIN Denis, résidant à LUGNY(71267)
MAGNAIRE Jeanne, résidant à TOISY ?
Tém. THEVENOT Émile (M)
THEVENOT André (M), résidant à GEVRY(39252)
Rédacteur de l'acte : LAIGNIER

3 Juillet 1657

CALLIER Jean, résidant à ROSIERE
BRENIER Claudine, résidant à GEVRY(39252)
Tém. BRENIER François (M), sarcleur
MERCIER Richard (M)
Rédacteur de l'acte : LAIGNIER
Observations : Il y a plusieurs ROSIERE dans le Jura, le Doubs et la Haute-Saone. Dispense de consanguinité et d'affinité.

8 Janvier 1658

RICHARD Pierre, résidant à CHAUSSIN(39128)
PAGET Claudine, résidant à GEVRY(39252)
Tém. POTTIER Pierre (M), résidant à SECHASNE ?
GUERIN Claude (M), résidant à CHOISEY(39150)
BRENIER Denis (M), résidant à GEVRY(39252)
Rédacteur de l'acte : LAIGNIER

22 Janvier 1658

THEVENOT Émile, résidant à GEVRY(39252)
HARNAY Marie
Tém. BRENIER Denis (M), résidant à GEVRY(39252)
THEVENOT Émile (M), résidant à GEVRY(39252)
THEVENOT André (M), résidant à GEVRY(39252)
Rédacteur de l'acte : LAIGNIER
Observations : T1 est dit "l'Aîné".

12 Février 1658

JAMAIS François
BOUGAULT Claudine
Tém. GUERIN Claude (M)
MIGET Claude (M), maréchal
HUMBERT Girard (M), maître d'école
Rédacteur de l'acte : LAIGNIER

26 Septembre 1658

GAUTHEROT Jean
GELOT Claudine
Tém. GUILLON Charles (M), maître d'école
BOICHU Charles (M), résidant à CHOISEY(39150)
Rédacteur de l'acte : LAIGNIER

18 Février 1659

BRENIER Claude Étienne, résidant à GEVRY(39252)
MUNIER Simone, résidant à FOUCHERANS(39233)
Tém. BRENIER Denis (M)
MONGIN Claude Étienne (M)
Rédacteur de l'acte : LAIGNIER
Observations : Dispense de consanguinité et d'affinité.

25 Février 1659

CHALON Claude
fils de CHALON Pierre, résidant à DOLE(39198)
COILLAU Alixe
fille de COILLAU Jacques, résidant à DOLE(39198)
Tém. JEUNIER Claude (M)
LAVRUT Pierre (M)
BASSON Jacques (M), résidant à CHOISEY(39150)
PLAISANCE Claude (M)
Rédacteur de l'acte : LAIGNIER
Observations : Dispense de bans. T5 : LUGIER Louis, de DOLE.

22 Avril 1659

CHAUSSARD Jean
PAGET Jeanne, résidant à GEVRY(39252)
Tém. BRENIER Denis (M), résidant à GEVRY(39252)
THEVENOT Émile (M), résidant à GEVRY(39252)
THEVENOT André (M), résidant à GEVRY(39252)
Rédacteur de l'acte : LAIGNIER
Observations : L'époux est du duché de Bourgogne.

8 Juillet 1659

LOIGEROT Guillaume
BESANÇON Marguerite
Tém. LAVRUT Pierre (M)
BASSON Antoine (M)
Rédacteur de l'acte : LAIGNIER
Observations : Les époux sont du duché de Bourgogne.

27 Juillet 1659

OUDET Jacques
GAULTIER Marguerite
Tém. BASSON Jacques (M)
ANGONNIM Jean (M)
LAVRUT Pierre (M)
MAGNIEN Philippe (M)
Rédacteur de l'acte : LAIGNIER

5 Août 1659

TARTOIS Vivand, résidant à POMMARD(21492)
MARCOUL Claudine, résidant à BEAUNE(21054)
Tém. GUILLON Charles (M), résidant à CHOISEY(39150), maître d'école
RABIDEAU Jacques (M)
Rédacteur de l'acte : LAIGNIER
Observations : T1 est dit "Maître".

**ACTES COMPLETS
DES SÉPULTURES**

11 Mars 1647

GUILLOBEULLE Antoine, (M), 1 Jour
fils de GUILLOBEULLE Henriette
Observations : Morte au berceau.

20 Septembre 1647

BOUGAULT Etienne, (M), 1 Jour
fils de BOUGAULT Denis, résidant à DAMPARIS(39189), au lieu-dit La Borde au Roussot
Observations : Mort au berceau.

22 Août 1649

BOICHU Marguerite, (F), 1 Jour
fille de BOICHU François
Observations : Décès inscrit en marge du baptême.

25 Novembre 1649

BASSON Anatholia Catherine, (F), 1 Jour
fille de BASSON Antoine
Observations : Décédée au berceau.

8 Juin 1650

BOICHU Françoise, (F), 1 Jour
fille de BOICHU François
Observations : Morte au berceau.

5 Mars 1651

SOLEIL Jean François, (M), 1 Jour
fils de SOLEIL Jacques
Observations : Mort au berceau.

L'association **AGRR** poursuit deux objectifs :

- 1 - La préservation du patrimoine écrit.
- 2 - Une aide aux recherches généalogiques et historiques.

La consultation de plus en plus fréquente des registres paroissiaux et de l'état civil cause d'inévitables et irrémédiables dommages pour ces précieux documents. Il devenait donc urgent d'apporter des solutions. La transcription intégrale des registres que nous proposons peut être une alternative aux microfilms que désormais les archives départementales imposent aux chercheurs.

Notre ambition repose essentiellement sur la transcription intégrale de tous les actes des registres paroissiaux (baptêmes, mariages et sépultures), et la période dite révolutionnaire (naissances, mariages et décès) inscrite en date républicaine.

Cette procédure est longue car elle doit répondre à :

Trois critères :

1. Fiabilité, (travail appliqué)
2. Lisibilité, (classement des données pour une recherche aisée)
3. Disponibilité, (vente de nos éditions)

Huit étapes :

1. Le relevé,
2. La saisie informatique,
3. Une première impression,
4. La correction sur papier acte par acte d'après les registres,
5. Une nouvelle saisie corrective sur informatique,
6. Le traitement des données et la mise en page,
7. L'édition sur papier ou sur CDROM,
8. Enfin la promotion de notre travail,

L'ensemble de ces tâches demande environ 30 minutes par acte.

Malgré le soin apporté par chacun des bénévoles dans ce travail collectif, des inexactitudes et des coquilles sont inévitables. Nous vous remercions de nous les signaler aimablement en nous proposant éventuellement des réponses appropriées.

Rappelons enfin que l'élaboration d'une généalogie à partir de nos éditions, ne dispense en aucune façon un contrôle sur les microfilms disponibles aux archives départementales du Jura.