

CHOISEY

BAPTEMES - MARIAGES - SEPULTURES

REGISTRES PAROISSIAUX

TOME 2

1660 - 1714

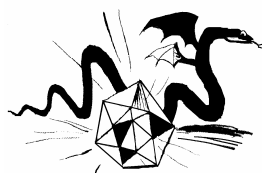
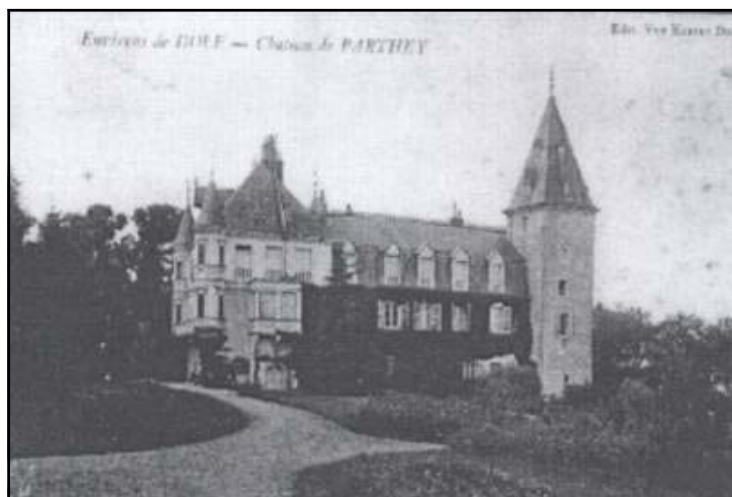

.G.R.R. 39500 CHAMPDIVERS

ASSOCIATION GENEALOGIQUE DE RELEVES ET DE RECHERCHES

ASSOCIATION GENEALOGIQUE DE RELEVES ET DE RECHERCHES
39500 CHAMPDIVERS

Edition exécutée par
Monique GLANTZMANN, Robert DUBIEF d'après les travaux de
Marcel GLANTZMANN et Pierre TOURNIER pour le relevé
Dany ROBERT-GUYON pour la saisie informatique
Michel PARIS pour les corrections
Marcel GLANTZMANN pour la reproduction et la reliure

CHOISEY

TOME 2

1660 – 1714

Relevé par ordre chronologique et alphabétique
de **1.827** Actes de
Baptêmes (1.179)
Mariages (207)
Sépultures (441)

2001
avec le concours de la municipalité de CHOISEY

Dépôt légal :

Reproduction totale ou partielle interdite sans l'autorisation de l'A.G.R.R.

Cet ouvrage a été réalisé par des bénévoles et en dépit de leur application, quelques erreurs ont pu se glisser dans leur travail. Ayez l'amabilité de les excuser, mais aussi de les leur signaler afin de permettre de rectifier les éditions ultérieures.

SOMMAIRE

- ◆ Plan de situation
- ◆ Plan du canton
- ◆ Présentation de la paroisse
- ◆ Plans sur parchemin du XV^{ème} siècle
- ◆ Table alphabétique des baptêmes
- ◆ Table alphabétique des mariages par épouses
- ◆ Table alphabétique des mariages par époux
- ◆ Table alphabétique des sépultures
- ◆ Table chronologique des actes
- ◆ Actes complets des baptêmes
- ◆ Actes complets des mariages
- ◆ Actes complets des sépultures

PLAN DE SITUATION

CHOISEY

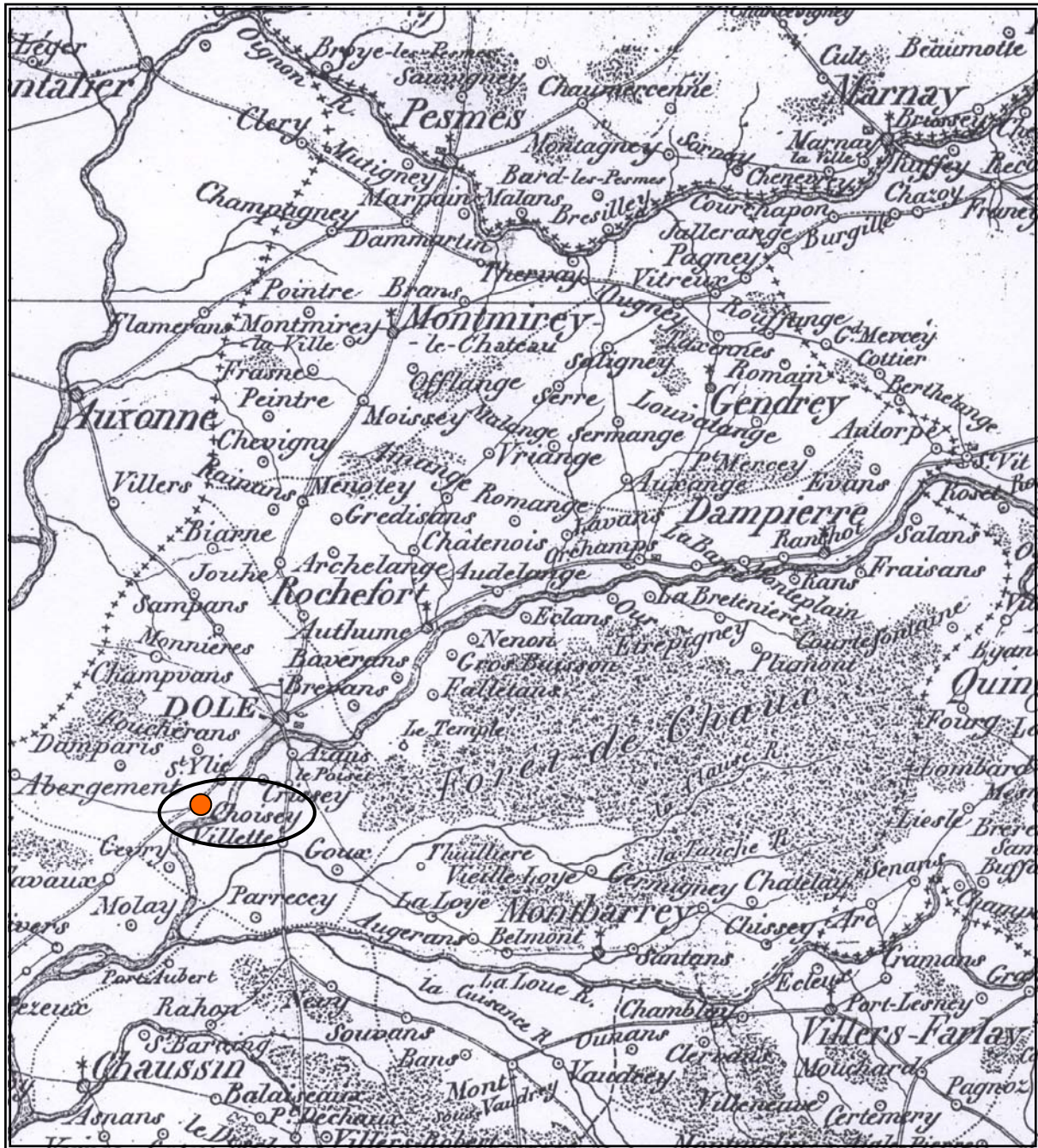

Cantons de Dole

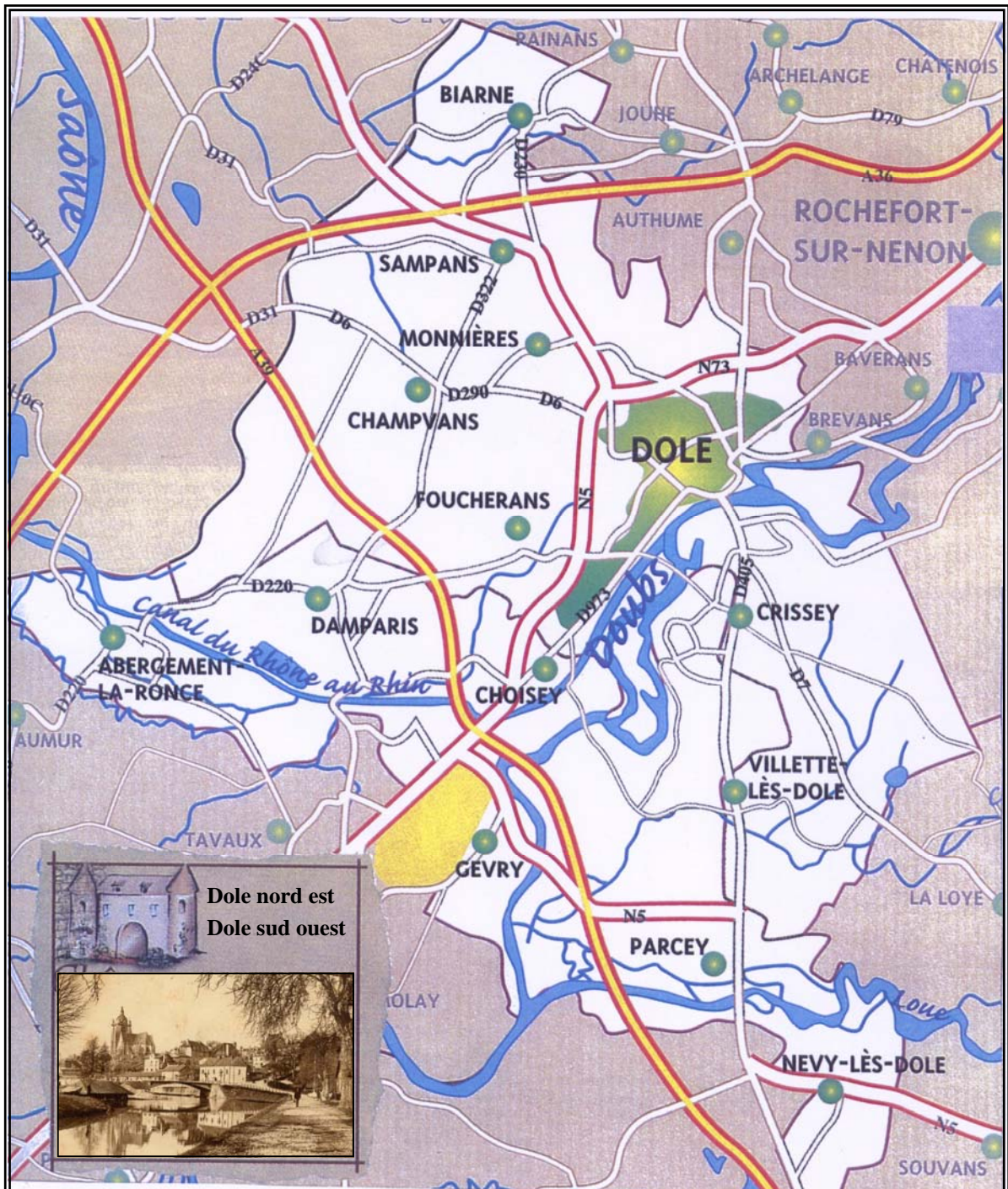

Situation de la commune

Village situé à 226 m d'altitude, basé à 5 Km de DOLE et à 56 Km de LONS-LE-SAUNIER sur la rive droite du bassin du Doubs. Le village est également traversé par le Canal du Rhône au Rhin, il y a une écluse à Bon Repos. Ce canal est la mine d'or du village, qui favorise toutes espèces de produits.

Village très fertile dû à la proximité du lit du Doubs qui inonde chaque année les terres

- Renseignements de 1885.

Superficie du Cadastre : 762 ha 73 a.

Population en 1885: 554 habitants.

Population en 1999 : 1000 habitants.

Patron de la Commune : Saint-Georges

Etymologie

Elle est de naissance gallo-romaine : **CHOISEY** / **CHOIS** - **EY**, **EY** = iacum = de,

CHOISEY = « de choix »

Histoire

CHOISEY apparaît dans les textes depuis 1137.

C'est en outre, l'un des plus anciens village de Séquanie. « **La Croix qui Vire** » (voir le récit de la légende), les « **Pierres-Levées** », le ruisseau « **La Bleine** », rappellent l'existence du culte druidique.

CHOISEY a été élevé et bâti au pied d'un coteau, jadis planté en vignes.

- Du Moyen-Age, CHOISEY a gardé sa motte féodale.

- La seigneurie de CHOISEY dépendait du Château de DOLE (au Comte de Bourgogne). Le seigneur avait le titre de prévôt. Celle-ci fut démembrée en plusieurs fiefs : *de La Saulge, de Lembrey, de Rochette, de Choisey*, plus un cinquième fief dépendant *du château de Parthey*.

- La seigneurie de «Parthey» ne dépendait pas de la Seigneurie de CHOISEY mais de la Chattellenie de DOLE.

En plus de sa motte castrale, CHOISEY comprend deux châteaux :

- celui de PARTHEY avec une tour carrée et quelques restes de murs « habillés » dans le style troubadour (avec sobriété) au XIX^{ème} siècle, le tout situé dans un parc à l'anglaise,

- le beau château des RICHARDOT de CHOISEY, aujourd'hui à la famille des comtes de MENTHON, depuis le XVIII^{ème} siècle et qui bien que nettement mieux conservé offre quelques similitudes avec le château d'AUTHUME.

Vestiges

- Nombreux vestiges et traces de la Gaule franque et de la Gaule Romaine.
- A proximité du site de « *La Croix qui Vire* », fut découvert récemment une nécropole gallo-romaine du IV^{ème} siècle.
- Au château des Comtes de MENTHON, subsiste une statues du sculpteur dolois ATTIRET.

- Le passage de la grande voie de Cabillenum (CHALON) à Vesontio (BESANÇON) suit à peu près le tracé de la Nationale 73. On accorde généralement pour voir dans les soubassements de la Croix-qui-vire les bases d'une colonne militaire. N'oublions pas que dans le finage de SAINT-AUBIN et de TAVAUX s'élevait un important « *VIOUS* » (centre rural culturel et administratif gallo-romain d'une petite région). Par des prospections aériennes photographiques, on découvrit des traces du partage du finage en centuries romaines.

- En 1720, dans le secteur de la Croix-qui-vire à Bon Repos on découvrit également un fleuron de l'art sculptural romain : le magnifique buste diadémé de la déesse Diane ou Junon (conservé aujourd'hui au musée de DOLE) et qui avec le taureau tricorne d'AVRIGNEY (Haute-Saône) est une pièce majeure. Dans le même secteur un important cimetière gallo-romain a été découvert (mobilier au musée de DOLE). Deux stèles gallo-romaines ont été aussi mises à jour au XIX^{ème} siècle à CHOISEY.

- « La Croix de « La Fontaine » : appelée jadis comme ceci, elle est taillée dans la pierre locale et a été classée monument historique en 1906. Le socle est un cube en pierre aux arêtes brisées sur la partie supérieure. Sur le fût octogonale figure un blason « d'azur à face d'or, accompagné en chef de deux étoiles de même et en pointe d'un croissant aussi d'or. » Ce blason est celui de la famille Bourgeois installée depuis 1349 à Dole et citée pour avoir effectué un legs à Notre Dame de DOLE. En août 1534, les frères Sébastien et Pierre BOURGEOIS reçoivent de sa majesté impériale CHARLES QUINT des lettres patentes de noblesse L'année suivante, la Croix de la Fontaine était érigée Le fût se rétrécit pour supporter une croix sculptée également octogonale qui porte à l'avant un Christ crucifié et à l'arrière une vierge à l'empan. Les deux figures ont été gravement mutilées au début du siècle. Le Christ est amputé de ses membres inférieurs et la vierge décapitée.
Il semble que cette croix dite « de la fontaine » ait été déplacée lors de la rectification de la Ruchotte pour être implantée selon les anciennes façons en bords de route et à l'entrée du village

- La croix de Bon Repos, dite « qui Vire » : Ce site fut découvert en 1699, vraisemblablement lors de travaux d'élargissements de l'ex-route nationale n° 73, ancienne voie romaine créée par Agrippa à partir de Lyon pour se diriger sur CHALON DOLE BESANÇON et le Rhin.
Le mégalithe rectangulaire à son sommet n'est découvert que sur un côté et se compose de gros quartiers de pierres de structure celtique. L'historien ROUSSET qui voyait à CHOISEY un haut lieu du druidisme nous dit que les habitants du pays croyaient que la croix tournait sur elle-même, tous les cents ans, à minuit à la Noël ; qu'un trésor gardé par un démon est caché à ses pieds, et que les sorciers y tenaient autrefois leur Sabbat. Les mêmes traditions se rattachent aux pierres levées celtiques.
Le monument repose à la limite d'un très ancien chemin venant de GEVRY et allant sur AUXONNE et d'un climat appelé « la Chaille » du gaulois « calio » la pierre, qui suggère bien la présence soit d'une pierre levée celtique, soit d'une colonne militaire que les romains installaient le long de leur voie tous les 1480 mètres. Ces colonnes servaient de borne et marquaient en outre le chef lieu le plus proche ».

D'après Claude JEUNIER

Mairie

L'actuel bâtiment communal abrite les services de la mairie a été, il y a deux siècles une maison seigneuriale construite en 1772 et appartenant à la Compagnie de Sainte Ursule.

Le plus ancien titre connu, dans lequel il serait fait un rapprochement avec ce site, serait la vente Simon : Sire de la MARCHE et de CHAUSSIN, qui se fit en septembre 1280 à Othon IV Comte Palatin de Bourgogne. L'on retrouve en l'an 1411 une transaction de la Communauté de CHOISEY à Claude ESMOLAY (prêtre) qui y aurait élu domicile et le bâtiment devenait ainsi presbytère.

- Noble Jean BERNARD, seigneur D'AUTHUME acquit en 1540, la portion dite de la Sauge, de Guy de FALLETANS-VISEMAL, en laissa l'usufruit à Anne CHAPUIS, sa veuve et la propriété à Hugues et Jean-Antoine BERNARD, ses fils. La veuve de Hugues BERNARD, Jeanne de CHASSAGNE donna le huitième de la seigneurie de CHOISEY aux Dames Ursulines de Dole pour la réception de sa fille Catherine en l'an 1600.

Le presbytère restant propriété de la communauté de CHOISEY, la terre fut vendue à Etienne BERNARD, Greffier au Parlement en 1568 (procès pour défaut d'entretien en date de 1671/1677).

- Acquisition en 1741-1742 de la propriété de feu Etienne BERNARD par la compagnie de Sainte-Ursule. Cette bâtisse qui n'était qu'une vaste ferme fut transformée en une maison seigneuriale sous les ordres de la Compagnie de Sainte Ursule, dépendante du Couvent de DOLE fondé en 1606 par Anne de XAINGTONGE décédée à Dole le 08 juin 1621.

Cette compagnie de Sainte-Ursule vouée à l'éducation des jeunes filles fit construire cette imposante bâtisse pour leur servir d'infirmerie (en un lieu éloignée de DOLE, d'une part par peur de contamination : les grandes épidémies de estes restant en mémoire, et les facilités d'accès d'autre part).

Précédée d'une vaste cour, un escalier facile donne accès à un préau en demi déambulatoire pour le repos et la prière. Un souterrain dont l'entrée est encore visible sous les escaliers au rez-de-chaussée permettait l'évacuation vers un lieu qui aujourd'hui reste indéterminé. La légende veut que ce souterrain aboutisse dans le domaine du vieux château féodal, sit Chemin du Truchot.

Aujourd'hui, une construction moderne s'est levée sur le site. La légende veut aussi que des quilles en or subsisteraient de ce château : dans les terres ou dans le présumé souterrain ? Une cheminée imposante dont le fronton est orné d'un blason, occupe une place d'honneur dans une salle du rez-de-chaussée, devenu Bibliothèque Municipale. Plusieurs idées, mais jusqu'à présent aucune information sérieuse permet d'attribuer ce blason.

D'après Gilbert DELORME

Dany ROBERT-GUYON

Histoire Religieuse

Patron de la Paroisse : Saint-Antoine

Après la Guerre de Dix ans, dès la fin du XVII^{ème} siècle et surtout pendant le XVIII^{ème} siècle, en Franche-Comté, obéissant aux nécessités du moment, au changement de goût, à l'influence du Concile de Trente et pour répondre à l'accroissement de la population on éprouva le désir de reconstruire beaucoup d'églises. CHOISEY obéit à cette règle.

CHOISEY bien que blottit au pied de son coteau comme TAVAU, un village-rue, éleva à peu près au centre du pays, l'église aux toits aigus dominés par un clocher qui s'élève sur la première chapelle de garde. Le plan au sol forme un T (une croix si l'on ajoute la sacristie située contre le chevet pilât). Deux chapelles sont placées aux aisselles du transept. La tour du clocher était naguère couronnée par un clocher byzantin à l'impériale (formé par quatre contre-courbes au dôme comtois), détruit lors de la Seconde Guerre Mondiale pour faciliter le trafic de l'aéroport de TAVAU. Depuis, il est doté d'un toit à quatre pans.

Après avoir franchi un portail classique formé de deux pilastres d'ordre toscan, on pénètre dans une nef unique de trois travées avec transept se terminant par un chevet plat. Précédant le transept, deux chapelles gothiques accostent la nef à droite et à gauche. Ce sont les parties les plus anciennes de l'église avec leurs voûtements d'ogives. La nef, le transept et le chœur sont voûtés d'arêtes, soutenus par de simples pilastres d'ordre toscan.

Le chœur est cerné par un bel autel-tombe en marbre polychrome du pays (certainement SAMPANS, DAMPARIS, et marbre blanc de SAINT-AMOUR ?) il est du XVIII^{ème} siècle construit « à la romaine » pour reprendre une vieille expression. Le tabernacle est cintré et surmonté d'un piédestal qui soutient la Croix. Dans le fronton s'inscrit un motif doré. Sur la porte du tabernacle se voit l'Agneau pascal. Deux gradins en marbre entourent le tabernacle.

Derrière le Maître-Autel est accolé à lui s'érige un grand retable en bois peint en brun et dont les ornements sont dorés. Un grand tableau central représente Saint-Antoine ermite en prière, patron de la paroisse. Le cache de bois doré qui l'entoure est cintré et surmonté d'une tête d'ange ailé. Quatre colonnes composites en décrochement l'accompagnent, entourés par deux fausses niches à encadrements dorés dont les bases sont deux belles consoles cernées de rinceaux de feuillages. Elles soutiennent deux statues en bois dorés et polychromés représentant Saint-Claude bénissant un enfant et Saint-Pierre tenant un livre et une clef.

Deux autres statues, animées d'un noble souffle baroque en bois polychrome du XVIII^{ème} siècle représentant Saint-Sébastien à la belle prestance et un Saint-Apôtre au large mouvement.

De factures plus populaires signalons deux statuettes d'apôtres en bois polychrome dont l'un tient les Évangiles (fin du XVII^{ème} siècle ou début de XVIII^{ème} siècle). Deux anges adoreurs en bois polychromé et doré entouraient naguère le tabernacle.

Un Saint Joseph et une Vierge Immaculée en bois doré et polychromé (de la fin du XVIII^{ème} siècle ou plutôt du XIX^{ème} siècle) sont dignes d'être mentionnés. N'omettons pas de signaler le bâton ceintural de la paroisse en bois doré représentant Saint-Antoine (conservé dans une famille).

Un grand Christ en bois, restauré, paraît ancien mais d'après son style il date au plus tard du XVII^{ème} siècle.

L'église de CHOISEY possède encore, en sa chapelle seigneuriale, la très belle plate-tombe de l'écuyer qui prit le titre de seigneur de CHOISEY en partie, Antoine ROUHOUT représenté au trait, dans son armure de chevalier du XV^{ème} siècle.

La même chapelle seigneuriale renferme un bel autel en marbre gris de forme tombeau de la première moitié du XIX^{ème} siècle surmonté d'un retable à deux colonnes composites en bois surmontées d'un fronton triangulaire (œuvre des BESAND ?). Il renferme un bon tableau (peu commun) représentant le Sacré Coeur adoré par les anges. Un ensemble semblable existait dans l'autre bras du transept. Il renfermait un bon tableau représentant Saint Bernard de MENTHON secourant les voyageurs perdus. Il est regrettable qu'on l'ait supprimé ainsi que la chaire Louis XVI en bois doré peinte en faux marbre, de même que le

tableau de Saint-François Xavier attribué au peintre dolois Gustave BRUN (XIX^{ème} siècle) et quelques autres toiles, offertes par la famille de MENTHON, attribuées à Xavier BOURGES peintre religieux notoire originaire de RAHON.

Une belle Sainte-Anne ou éducation de la Vierge, heureusement conservée et restaurée nous montre l'intérêt de cette peinture religieuse locale, dont elle est un excellent exemple et très typique.

Dany ROBERT-GUYON

DOCUMENTS ANNEXES

XV^o siècle - XVI^o siècle

Reproduction d'une partie de carte de Choisey
faite sur parchemin trouvé à la mairie en 1997



choize

est au village de choize

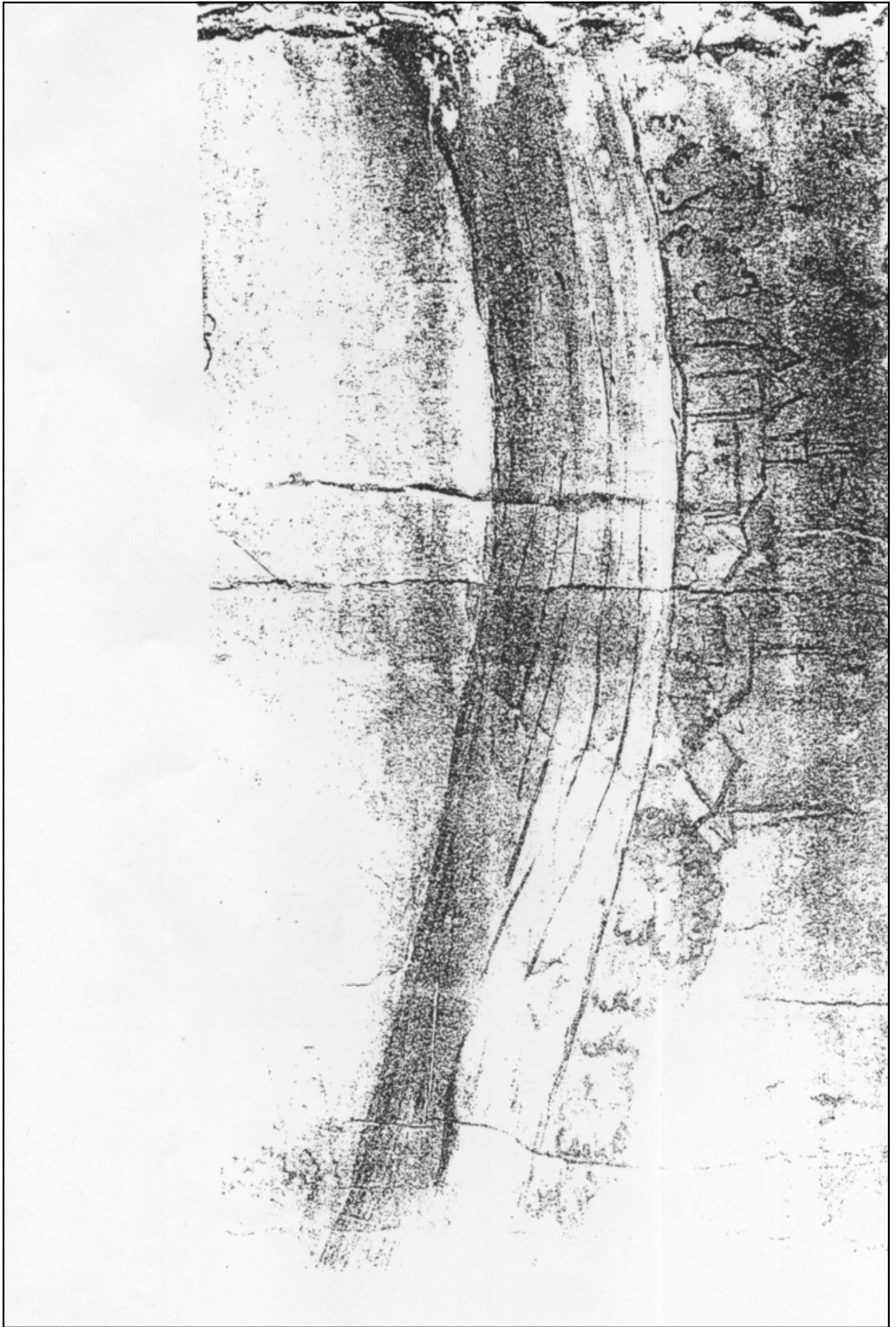

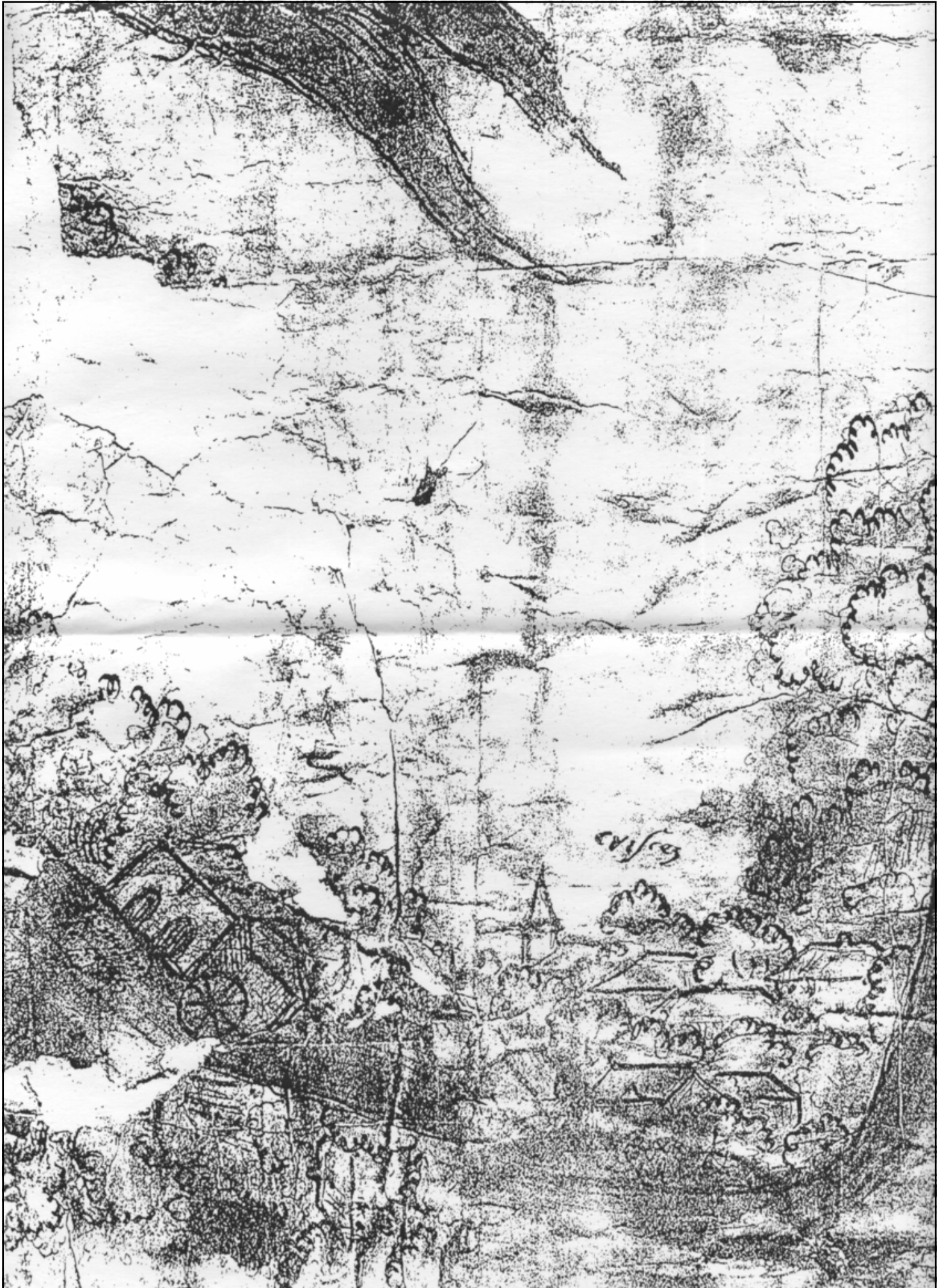

**TABLE ALPHABÉTIQUE
DES BAPTÊMES**

Table alphabétique des baptêmes

Paroisse de CHOISEY

Nom	Prénom	Date
ANGLERO		
	Jacque	13 07 1714
	Léonard	01 10 1711
ANGONIN		
	Jeanne	23 06 1703
ANGONNIN		
	Anatholia	27 02 1667
	Barbe	13 10 1675
	Claude Antoine	07 03 1694
	Denis	16 09 1681
	Françoise	24 07 1678
	Jean Claude	17 12 1685
	Jean Claude	12 05 1687
	Jean Claude	26 10 1696
ANON		
	Anne Claudia	27 09 1667
ANTHOINE		
	Jacquette	23 04 1680
BAL		
	Jean	03 02 1677
	Jean Claude	13 01 1674
	Joseph	01 08 1680
	Pierre	04 03 1684
BARBIER		
	Anatholia	04 04 1686
	Anne	21 10 1688
	Claude	24 03 1685
	Françoise	16 02 1688
	Jacques	18 08 1683
	Jean	20 06 1678
	Jean Louis	19 03 1683
	Jeanne Baptiste	16 07 1686
	Jeanne Marie	09 12 1676
	Louyse	18 12 1705
	Pernette	13 07 1678
	Pierre	22 11 1679
	Pierre	22 01 1681
	Renobert	23 02 1704
BARDOUX		
	Françoise Thérès	01 02 1685
	Jeanne	20 10 1682
	Marguerite	05 12 1686
BARIET		
	Anne Denise	15 10 1699
	Pierre	25 01 1703
BARRET		
	Jean	08 01 1696
BARRIER		
	Anne Ignace	09 02 1687
BARRIET		
	Jeanne Claudia	24 04 1689
	Pierre	12 01 1692
BARTHELIER		
	Anne	24 02 1663
	Claudia	19 09 1667
	François	15 05 1661
	Jeanne	16 06 1672
	Jeanne François	08 07 1666
	Marguerite	09 11 1664
BASSON		
	Anatholia	11 10 1674
	Anne	11 04 1707
	Antoine	06 07 1712
	Barbe	27 09 1664
	Barbe	16 04 1709
	Bénigne	23 02 1669
	Claude	26 11 1680
	Claude	12 04 1705
	Claude	05 02 1710
	Claude Antoine	19 11 1676

Nom	Prénom	Date
BASSON		
	Claude Antoine	25 08 1708
	Claude Antoine	16 07 1713
	Claudia	16 02 1670
	Claudia François	22 07 1672
	Denis	28 10 1705
	Dominique	14 09 1671
	Fiacre	26 12 1683
	François	14 10 1709
	François	10 02 1711
	Françoise	01 10 1670
	Françoise	02 10 1711
	Françoise	16 02 1714
	Jean	31 12 1666
	Jean Antoine	13 12 1702
	Jean Claude	11 02 1677
	Jeanne Claude	26 05 1701
	Laurent	22 07 1701
	Marguerite	26 08 1713
	Nicolas Emile	24 10 1674
	Pierre	13 03 1700
	Thérèse	01 05 1711
BASSON ?		
	Claudine	20 08 1695
BAUDARD		
	Anne	03 02 1664
	Claude Louys	24 11 1704
	Emile	22 03 1670
	François	01 10 1673
	Jean Denis	30 08 1666
	Jeanne Claude	18 09 1705
	Jeanne François	07 01 1669
	Marguerite	01 10 1702
BAUDART		
	Pierrette	26 07 1703
BAUDOT		
	Antoine Louys	04 09 1713
	Pierre François	13 10 1711
BAUDY		
	Jean Denis	06 05 1703
BAUGIER		
	Claude	22 08 1698
	Denis	21 09 1702
	Louyse	11 07 1700
BAUGIERE		
	Pierre	28 06 1699
BEAU		
	Anne François	13 10 1686
	Claudia Ignace	01 09 1683
BEAUGIER		
	Françoise	24 01 1694
	Jean Dominique	23 12 1696
BERBENNE		
	Claude Louis	14 04 1680
BEREUR		
	Bernarde	18 12 1672
	Marguerite	19 12 1668
	Pierre	28 04 1678
	Simon	12 09 1666
BERGER		
	Bon	09 03 1664
BERGERE		
	Claude François	03 03 1662
BERLAND		
	Jean Claude	02 02 1709
BERNARD		
	Barbe	04 02 1675
	Jacques	07 01 1669
	Jacquette	15 08 1690
	Marguerite	04 01 1688

Nom	Prénom	Date
BERNARD		
	Véronique	08 10 1673
	Véronique	14 08 1692
BEROUX		
	Jean Pierre	29 03 1676
	Pierre	07 12 1663
BESANÇON		
	Jean Jacques	05 02 1667
BESSON		
	Anne	08 04 1706
	Claude	30 03 1714
	Claude Antoine	01 11 1704
	Claudia	29 01 1685
	François	18 12 1690
	Jean Claude	29 06 1707
	Jeanne	23 09 1712
	Jeanne François	1697
	Marguerite	09 01 1708
	Marie François	11 04 1688
	Philippe	23 01 1710
	Philippe	22 09 1713
	Pierre	23 12 1705
BEURRY		
	Claude François	29 01 1670
	Georges	17 12 1674
	Jean	22 05 1672
BLOSSARD de VIRESELLE		
	Jeanne Eléonore	16 09 1663
BOICHOT		
	Antoine	05 01 1687
BOICHU		
	Antoine	07 09 1714
	Antoine Nicole	17 05 1704
	Barbe	17 11 1688
	Claude	27 06 1706
	Claude	04 02 1713
	Claude Anthoine	27 12 1694
	Claude Antoine	09 05 1694
	Claude Antoine	03 06 1712
	Claude Benoit	07 11 1710
	Claude Ignace	12 08 1691
	Claude Joseph	08 06 1690
	Claude Joseph	03 07 1708
	Claude Pierrette	06 07 1706
	Denis	16 02 1713
	Dominique	19 03 1681
	Jacques	27 11 1684
	Jean	17 02 1687
	Jean Baptiste	12 12 1701
	Jean Claude	06 09 1682
	Jean Claude	02 03 1706
	Jean Claude	20 03 1711
	Jean Claude	04 08 1712
	Jean Claude	31 12 1714
	Jean Denis	05 10 1688
	Jean Ignace	02 11 1696
	Jean Jacques	15 02 1697
	Jeanne	15 11 1685
	Jeanne	28 08 1698
	Jeanne Barbe	25 04 1695
	Jeanne Claude	15 10 1702
	Jeanne Claude	16 12 1708
	Jeanne Claudia	31 03 1687
	Jeanne François	25 12 1680
	Jeanne François	18 02 1691
	Marguerite	06 09 1703
	Marin	11 09 1687
	Marin	01 10 1704
	Merciennne	13 03 1705
	Philiberte	09 02 1683

Table alphabétique des baptêmes

Pairie de CHOISEY

Nom	Prénom	Date
BOICHU		
	Philippe	10 08 1692
	Philippe	06 07 1706
	Philippe	26 07 1714
	Pierre	08 04 1681
	Pierre	27 04 1692
	Pierre Joseph	20 03 1701
	Pierre Vincent	21 05 1690
	Pierrette	15 04 1683
	Pierrette	16 02 1690
BOICHUT		
	Anne	04 12 1678
	Denis	20 06 1675
	Denis	18 09 1678
	Edmond	10 11 1675
	Jacques	20 12 1674
	Jean Claude	29 12 1679
	Jeanne	21 01 1677
	Jeanne	02 03 1678
	Marie	17 08 1671
	Marie Françoise	20 12 1676
	Marin	22 08 1672
	Pierre Vincent	12 01 1670
BOISSEMIN		
	Charlotte	06 06 1675
	Philiberte	29 08 1666
	Pierre	28 02 1672
BOISSENIER		
	Anne Françoise	24 03 1665
	Claudia François	04 03 1665
BOISSEMIN		
	Anne Barbe	22 07 1685
	Antoine	07 10 1673
	Bon Philibert	04 12 1667
	Claude François	07 07 1669
	Ignace	03 07 1704
	Jean	23 04 1682
	Jean François	11 03 1703
	Jeanne Françoise	04 09 1672
	Jeanne François	13 07 1678
	Philiberte	11 08 1667
	Pierre	23 11 1670
	Sébastienne	17 05 1669
BONNET		
	Jeanne	20 10 1677
BONNOT		
	Gaspard	25 03 1679
BOREL		
	Claude	08 06 1704
	Nicole	18 05 1698
BOUCHARD		
	Catherine	23 12 1688
BOUCHET		
	Françoise	24 11 1664
	Pierrette	11 05 1668
BOUGAUD		
	Anatholia	15 06 1689
	Anne	22 09 1682
	Anne	27 01 1705
	Anne Claude	29 12 1698
	Christine Philippe	27 07 1681
	Claude	08 12 1675
	Claudia	08 12 1673
	Claudia Charlotte	06 01 1689
	Denis	27 01 1678
	Denis	25 08 1700
	Denis	29 07 1704
	Denise	05 03 1691
	Dominique	03 01 1685
	Etienne	07 02 1693

Nom	Prénom	Date
BOUGAUD		
	Jean	02 10 1672
	Jean Claude	28 01 1680
	Jean Claude	23 02 1698
	Jean Jacques	09 11 1692
	Jeanne	18 12 1684
	Marguerite	14 04 1695
	Marguerite	13 12 1707
	Pierre	02 10 1672
	Pierre François	27 12 1702
BOUGIER		
	Jacque	21 02 1696
BOURGA		
	Pierre Rémi	18 09 1678
BOURGARD		
	Charlotte	15 12 1674
BOURGEOIS		
	Bernarde	03 07 1675
	Claude	14 10 1685
	Claude	23 09 1714
	Claude Ignace	30 12 1680
	Claudia Philiberte	25 02 1687
	Claudine	21 08 1694
	Denis	02 09 1661
	Jean	02 10 1688
	Jean Claude	02 02 1666
	Jean François	02 01 1678
	Jeanne	09 03 1673
	Jeanne Claudia	21 09 1663
	Jeanne Françoise	14 10 1681
	Marguerite	22 02 1677
	Marguerite	03 09 1691
	Marie	20 02 1671
	Marin	14 08 1667
	Marin Ignace	02 01 1679
	Pierre Albert	21 02 1683
BOURGUAT		
	Jean	09 07 1686
BOURGUET		
	Claude François	30 03 1676
BOURQUAT		
	Pierre	01 09 1681
BRANGIER		
	Reyne	03 02 1695
BRENOT		
	Pierre Rémi	17 03 1680
BRIFAU		
	Jean Claude	02 11 1698
BROUSSARD		
	Anne	19 07 1661
BUSON		
	Jean Antoine	18 11 1712
	Joseph	13 03 1714
BUZENOT		
	Jean Baptiste	07 04 1688
CACHET		
	Jeanne Baptiste	26 03 1681
	Jeanne François	16 05 1679
CADY		
	Marie	31 01 1662
CAILLET		
	Anne Denise	10 10 1683
	Balthazar	31 12 1684
	Barbe	16 06 1707
	Claude	18 03 1683
	Claude François	18 08 1705
	Claude Françoise	15 03 1682
	Claudia François	27 10 1675
	Jacques	05 05 1677
	Jean	11 08 1700

Nom	Prénom	Date
CAILLET		
	Jean Claude	09 03 1674
	Jeanne François	21 03 1670
	Pierre François	13 07 1702
	Pierre Rémi	18 09 1672
	Pierrette	26 08 1671
	Rémi Balthazar	07 01 1679
CALLIER		
	Marin	03 03 1690
	Pierre	28 07 1692
CAMILLOT		
	Jeanne Claude	28 12 1695
CANILLOT		
	Jean Nicolas	02 01 1699
CARABY		
	Claudia François	16 04 1660
CARESMENTRAND		
	Alexandre	01 02 1689
	Barbe	03 09 1684
	Jeanne Claude	17 01 1682
	Jeanne François	02 02 1681
CARTAU		
	Claude	21 12 1703
CARTAUX		
	George	01 02 1714
CARTEAU		
	Anne	13 10 1686
	Claudia	20 11 1667
	Jean	12 11 1669
CARTO		
	Estienne	20 10 1701
CEINTURIER		
	Jean	27 07 1698
CENTURIE		
	Anne Claude	22 06 1682
	Marguerite	03 09 1683
CHAPOUTOT		
	Barbe	28 02 1674
	Bernarde	02 07 1670
	Christophe	21 07 1683
	Jean Claude	12 05 1676
	Pierre	22 01 1668
CHAPPOUTOT		
	Dominique	19 12 1666
CHAPPUIS		
	Véronique Françoise	06 10 1669
CHARBOUILLOT		
	Dominique	16 02 1671
	Jean François	26 12 1693
	Jeanne	29 06 1672
	Marie Françoise	15 06 1690
CHARETET		
	Anne	26 04 1713
CHARRETET		
	Bernard	02 04 1661
	Claude	23 08 1682
	Claude	12 10 1688
	Claude François	01 01 1684
	Claude François	04 09 1685
	Denise	02 05 1691
	François Samuel	07 11 1686
	Jean Claude	31 10 1684
	Jean Claude	26 10 1692
	Jeanne Philiberte	09 11 1682
	Marguerite	18 11 1685
CHARTET		
	Dominique	30 07 1696
	Jean	15 03 1709
	Jean Dominique	19 02 1700

Table alphabétique des baptêmes

Paroisse de CHOISEY

Nom	Prénom	Date
CHASEAU		
	Anne	29 10 1687
	Claude	09 12 1689
	Louise	09 07 1685
CHASO		
	Claudia	02 03 1683
CHAUSSARD		
	Claudia Pierrette	11 06 1673
	Denise	04 09 1671
	Louise	06 10 1675
CHEVALIER		
	Jacques	14 12 1678
CHEVILLON		
	Philiberte	03 10 1688
CITOYEN		
	Marie Bonaventur	08 03 1709
CLEMENT		
	Jeanne François	07 10 1673
CLER		
	Claude Louys	28 12 1702
	Denise	30 11 1713
	Jean Claude	12 02 1710
CLERC		
	Benoît	21 08 1686
	Pierre	14 09 1684
COLIN		
	Guillemette	05 09 1665
COLINET		
	Désiré	22 09 1675
	Joseph	28 12 1682
	Piérrette	20 02 1675
COLLINET		
	Claudia	13 01 1674
	Claudia	23 04 1681
	Denise	18 01 1677
	Huguette François	30 01 1686
	Jean Claude	30 07 1684
	Jeanne François	01 10 1677
	Louise	16 07 1679
	Pierre	23 03 1683
	Pierre	14 09 1684
	Pierre	27 01 1686
CONSTANT		
	Dominique	17 11 1696
CONSTANTIN		
	Françoise	05 04 1682
CONSTENT		
	Anne Claude	26 09 1692
	Grégoire	23 05 1688
	Jean Bonaventur	28 01 1683
	Jeanne Antoinett	28 02 1687
	Jeanne Claudia	24 05 1684
	Jeanne François	23 04 1691
	Marie	03 11 1680
COULON		
	Claudia	01 12 1665
	Pierre	10 05 1712
COURTET		
	Claude	27 03 1705
COURTOT		
	Claudia	31 12 1689
	Denis	09 10 1684
	Denise	07 03 1679
	Etienne	14 04 1676
	Françoise	27 06 1672
	Jeanne	24 11 1681
	Marie Françoise	31 01 1675
COUSSY		
	Denis	19 06 1661
	Denise	08 08 1663

Nom	Prénom	Date
COUTENOT		
	Françoise Thérés	11 03 1664
COUTERET		
	Aimé	06 08 1690
	Antoine	18 09 1712
	Emé	14 04 1707
	Jean	20 12 1714
	Jeanne Claude	16 01 1710
	Louise	21 11 1677
	Pierre	29 12 1713
CRELEMET		
	Claudia	14 06 1671
CRETIN		
	Claude	04 09 1703
DALO		
	Claudia Antoinett	16 03 1686
	Claudine	21 12 1692
	Claudine	01 03 1698
	Etienne	15 03 1695
	Jean Claude	24 03 1685
	Jeanne Claudia	05 05 1688
DALOS		
	Claude	16 03 1703
	Claude Antoine	07 02 1705
	Denis	26 05 1696
	Jeanne Claude	28 05 1699
	Pierre	24 04 1700
DALOZ		
	Barbe	03 01 1690
	Jeanne Claude	08 07 1691
DAUTEUILLE		
	Charlotte	10 08 1687
	Pierre	05 04 1693
DE LA FRASSE		
	Claude	09 10 1675
	Emile	29 06 1672
	Jeanne Claudia	07 06 1673
DE LA PLAISSE		
	Anatholia	20 02 1670
DENOYE		
	Anne	15 08 1706
DESEAU		
	Anathoile	06 12 1693
DESGRANGES		
	Claudia Antoinett	22 04 1686
DESO		
	Pierre	24 11 1691
DIJOUX		
	Jaque	18 02 1703
	Laurent	16 08 1706
	Marie Thérèse	12 12 1698
	Pierre Vincent	08 09 1700
DIJOUX		
	Anne	01 04 1661
	Denis	11 09 1665
	Dominique	24 11 1691
	Jean Antoine	29 06 1668
	Jean Claude	27 07 1696
	Jean François	04 11 1663
	Jeanne	16 06 1671
	Jeanne	18 08 1689
	Philippe	28 03 1694
DORGON		
	Anne Ignace	01 09 1677
	Ardoïn Gaspard	11 01 1673
	Claude	04 05 1708
	Jeanne	27 08 1679
	Louise	05 05 1674
DORLIN		
	Claudia	23 11 1664

Nom	Prénom	Date
DORLIN		
	Jean François	22 04 1666
DOULIN		
	Etienne	13 05 1663
DUCRET		
	Claude Françoise	18 11 1662
	Nicole	15 11 1661
DUCROT		
	Charlotte	19 07 1665
DUFOUR		
	Pierre	28 11 1687
DUFRESNE		
	Bon	15 01 1686
DUPARET		
	Claude	02 08 1702
	Jean François	01 04 1704
DUSCEY		
	Claudia	26 11 1684
DUVERNOIS		
	Jeanne	26 02 1702
DUVILLARD		
	Françoise	12 04 1711
	Jeanne	12 04 1712
EUVRARD		
	Jeanne	20 09 1688
FALET		
	Antoine	09 04 1713
	Jacque	23 05 1714
FEBVRE		
	Claude	10 06 1705
	Claude	18 05 1714
	Jean	22 07 1708
	Jeanne Claude	18 05 1701
	Laurent	04 01 1698
	Milande	04 10 1702
	Milande	01 01 1713
FLAMANCHÉT		
	Anne	28 02 1664
	Charles	01 04 1662
	Claudia	27 01 1666
	François	15 02 1673
	Pierre Rémi	07 01 1669
FLAMANCHOT		
	François	14 04 1678
FOURNIER		
	Claudia	04 03 1661
	Claudia	07 12 1663
FRANCILLON		
	Etienne	19 04 1674
FUMER		
	Jeanne	12 02 1675
GAILLARD		
	Denis	13 04 1713
	Jeanne	13 04 1713
GANDELIER		
	Humbert	27 10 1669
	Pierre	02 04 1667
GARNIER		
	Bénigne	18 09 1663
	Bernard	28 10 1663
	Jeanne Philiberte	21 01 1667
	Pierre	24 03 1662
	Pierre Antoine	20 02 1661
GASTEFOSSE		
	Aimé	08 10 1691
	Anne Ignace	27 04 1667
	Christine	09 02 1693
	Jacques	23 04 1683
	Jeanne	19 07 1692

Table alphabétique des baptêmes

Paroisse de CHOISEY

Nom	Prénom	Date
GATEFOSSE		
	Anne	23 01 1696
	Anne	10 04 1697
	Anne Claude	26 07 1700
	Barbe	11 03 1694
	Barbe	21 01 1705
	Marguerite	11 03 1696
	Pierrette	21 04 1702
	Suzanne	22 12 1697
GATEFOSSEY	Jean Baptiste	15 01 1708
GATTEFOSSE	Jean François	06 12 1661
GAUTHEROT	Claudia	28 03 1660
GAUVENET	Antoine	13 05 1685
	Jean Antoine	08 06 1671
	Marguerite	29 07 1692
GAUVIGNET	Barbe	04 12 1687
	Dominique	09 04 1669
GAVIGNET	Grégoire	17 02 1675
GENTY	Antoinette	22 01 1688
	Claude Antoine F	13 12 1693
	Jean Claude	26 10 1686
	Jeanne	07 02 1685
	Jeanne Claude	04 07 1691
	Marguerite	06 02 1689
GIRARDOT	Claude	24 06 1690
GONTRY	Claudia	05 06 1686
	Marin	07 10 1688
GOUBET	Claudia	27 03 1682
GOUTRY	Claudia	24 08 1687
GRAND	Jeanne François	07 05 1671
GRILLET	Jean	19 03 1707
GROS	Jean Claude	05 02 1690
	Jean François	21 09 1688
	Joseph	08 04 1681
GUAROS	Claude Antoine	03 02 1713
GUAY	Anne Claude	01 02 1712
	Antoine	26 02 1714
	Claude Pierre	29 05 1707
	Françoise	18 10 1711
	Jean Antoine	10 10 1708
	Jeanne Louyse	12 02 1714
	Pierre	12 10 1713
GUERIN	Anne George	22 08 1696
	Claude François	16 05 1694
	Jacques	13 10 1660
	Jean François	20 10 1696
	Thérèse	10 03 1695
GUERRIN	Anne	04 01 1689
	Anne	10 01 1701
	Barthélémy	17 05 1703
	Bénigne	07 06 1708
	Blaise	16 01 1701

Nom	Prénom	Date
GUERRIN		
	Catherine	17 01 1682
	Catherine	25 10 1711
	Claude Antoine	05 04 1683
	Claude Antoine	31 05 1687
	Claude François	10 12 1687
	Claude Louyse	06 06 1707
	Claudia	01 09 1680
	Claudia François	18 01 1680
	Dominique	04 10 1691
	Dominique	03 01 1698
	Etienne	06 01 1678
	Jeanne	24 04 1685
	Jeanne	17 02 1697
	Louyse	15 12 1698
	Pierre	28 12 1690
	Pierre Vincent	02 10 1682
	Pierre Vincent	03 02 1705
	Pierrette	02 02 1710
	X	05 06 1706
GUILLAUME	Estienne Alexis	18 09 1701
	François	29 04 1703
	Pierrette	20 12 1705
GUILLIN	Claude Antoine	10 11 1712
	Marie	25 01 1710
GUPILLOTE	Marguerite	30 10 1700
GUPILLOTTE	Claude Antoine	24 04 1703
	Claude François	14 03 1703
	Philibert	24 02 1702
HOTET	Claude	13 09 1671
JACQUIER	Claude	18 09 1671
	Jean Antoine	06 01 1670
JAMAIS	Claude	26 12 1684
	Claudia	28 08 1678
	Denis	13 06 1683
	Denise	21 04 1680
	Jean Claude	17 10 1660
	Jeanne	25 01 1665
	Jeanne	22 08 1667
	Maurice	20 04 1687
	Philibert	04 10 1671
JANIER	Blaise	03 08 1690
JANNIER	Anne	12 11 1701
	Claude	07 12 1704
	Claude Ignace	27 05 1706
JANNIN	Dominique	16 01 1708
	Jean	21 09 1713
	Jean Claude	07 04 1711
	Philippe	01 03 1713
JANNOT	Charlotte	25 03 1686
	Claude	16 07 1684
	Constant Bernarc	25 09 1679
	Daniel	13 06 1676
	Denise	27 12 1681
	Françoise	21 11 1682
	Jean Claude	28 08 1678
	Jean Denis	18 02 1677
	Marguerite	22 01 1686
	Pierrette	10 05 1680

Nom	Prénom	Date
JANNOT	Thérèse	06 01 1677
JANSSOT	Pierrette	06 01 1678
JAQUE	Anne	08 12 1701
	Claude Antoine	20 02 1704
JAUSOT	Jean Claude	08 10 1679
JEUNIER	Ancelme	09 03 1713
	Anne	17 05 1704
	Claude Antoine	30 03 1706
	Claude Antoine	04 07 1707
	Claude Augustin	29 08 1710
	Denis	06 05 1697
	Denis	17 05 1704
	Denis	18 02 1714
	Dominique	26 04 1697
	Dominique	27 03 1711
	Jean	26 04 1697
	Jean Antoine	07 08 1702
	Jean Antoine	01 04 1710
	Jean Claude	24 09 1708
	Jean Claude	09 09 1710
	Jean François	02 06 1701
	Jean Pierre	28 04 1689
	Jean Pierre	22 09 1698
	Jean Pierre	21 09 1711
	Jeanne Antoine	25 03 1701
	Louise	20 01 1663
	Marguerite	03 07 1714
	Marie Thérèse	28 09 1698
	Pierre	15 11 1706
	Pierre	11 08 1708
	Pierre	14 07 1711
	Pierre Antoine	17 01 1709
JEUNOT	Denis	12 03 1702
JOBELIN	Claude François	17 07 1683
	Jeanne Baptiste	05 03 1678
	Pierre	07 03 1688
	Pierre Rémi	22 05 1675
JOLY	Anne Barbe	10 03 1702
	Claude	11 04 1661
	Jeanne Marie	28 12 1662
	Louise	05 04 1665
JOURNET	Claude	15 03 1665
JUNIER	Anne	12 10 1664
	Anne	22 03 1686
	Anne	26 10 1689
	Claude	24 09 1682
	Claude	16 11 1693
	Claude Ignace	30 12 1683
	Claudia	26 02 1687
	Claudia Antoinett	16 08 1678
	Dominique	26 03 1680
	Jean Claude	02 03 1684
	Jeanne	11 06 1693
	Jeanne	13 11 1695
	Pierre	08 12 1690
LA CHAUX	Anne	15 02 1693
LA FRASSE	Denise	13 11 1678

Table alphabétique des baptêmes

Paroisse de CHOISEY

Nom	Prénom	Date
LA PORTE		
	Jeanne Antoinette	13 02 1690
LACHAUX		
	Anne	19 07 1703
	Catherine	25 11 1708
	Claude Ignace	12 09 1695
	Jeanne Claude	10 03 1692
	Marguerite	13 06 1711
	Pierrette	25 05 1701
LAIGEROT		
	Anne	18 04 1698
	Jean	21 10 1703
	Jean Claude	06 12 1665
	Jean François	18 09 1701
LAPORTE		
	Anne	26 04 1684
	Anne Claudia	23 11 1686
	Bernarde	29 02 1688
	Claude	19 10 1694
	Claude	13 01 1704
	Denis	18 05 1698
	Jean Jacques	17 03 1693
	Louise	27 01 1696
LAPRU		
	Claude	01 11 1698
	Claude	14 03 1699
	Claude Antoine	13 10 1698
	Jean Claude	17 08 1698
	Jean Claude	28 08 1698
	Jean Louis	18 05 1670
	Joanne	14 07 1698
	Philippe	23 09 1666
	Pierre	08 07 1699
LAPVRU		
	Françoise	22 01 1667
	Jeanne Denise	13 08 1697
	Marin François	14 12 1664
LAPVRUT		
	Anne	18 07 1673
	Barbe	10 03 1676
	Claude	18 02 1671
	Dominique	27 08 1669
	Jacques	31 01 1669
	Jean François	15 01 1671
	Marthe	16 02 1678
LAROSE		
	Pierre François	01 04 1684
LARTISIEN		
	Denis	24 12 1698
	Jeanne Marin	02 05 1702
LAUPRU		
	Anne	14 10 1705
	Anne	01 12 1705
	Antoine	11 09 1703
	Barbe	30 04 1703
	Claude	20 04 1711
	Claude	18 08 1713
	Claudine	12 01 1706
	Denis	31 09 1710
	Françoise	17 09 1711
	Jean	06 01 1701
	Jean	03 03 1703
	Jean Baptiste	14 06 1705
	Jean Denis	13 08 1709
	Jean François	02 08 1712
	Jeanne Claude	19 08 1703
	Jeanne Claude	01 11 1714
	Léonard	10 06 1708
	Marie Françoise	14 09 1706
	Philippe	27 02 1706

Nom	Prénom	Date
LAUPRU		
	Pierre	07 10 1703
	Pierre	15 02 1710
LAVPRU		
	Barbe	28 05 1702
	Claude	20 10 1700
	Jean François	11 09 1714
	Jeanne	09 09 1714
	Jeanne Denise	24 06 1701
	Joseph	18 11 1700
LAVRU		
	Anne	07 01 1685
	Anne	23 09 1691
	Anne Françoise	18 05 1691
	Bernard	01 10 1696
	Claude	16 05 1696
	Claude François	10 07 1689
	Claudia	25 11 1686
	Claudine	17 02 1690
	Dominique	13 06 1685
	Henri	22 09 1688
	Jacques	07 06 1692
	Jean Baptiste	13 11 1686
	Jean Claude	02 04 1693
	Jean Claude	27 06 1693
	Jean Claude	25 08 1693
	Jeanne	25 01 1682
	Jeanne	04 09 1683
	Jeanne	08 09 1683
	Jeanne	01 12 1692
	Jeanne	23 10 1694
	Jeanne Claude	15 09 1695
	Jeanne Françoise	28 02 1690
	Laurent	20 11 1686
	Pierre	02 02 1685
	Pierre	23 12 1693
	Pierre Vincent	02 09 1694
LAVRUT		
	Claude	17 03 1663
	Jean	18 10 1662
	Marguerite	22 03 1660
	Pierre	24 03 1660
LE VIEIL		
	François	29 07 1675
	Pierre	07 01 1678
LE VIEL		
	Françoise	29 07 1675
LE VIEUX		
	Claude	08 11 1679
	Claudia Antoinette	21 12 1681
	Edmonde	13 05 1689
	Jean Antoine	01 02 1683
	Marguerite	06 03 1685
	Philippe	09 03 1687
LEFILS		
	Anne	08 07 1703
	Françoise	19 05 1708
	Françoise Xavier	19 12 1709
	Laurent	10 12 1705
	Philibert	09 02 1702
LEPATEY		
	Claude	03 12 1703
	Claude	06 04 1706
LESCARRE		
	Hélène Marguerite	06 02 1662
	Pierre	04 12 1667
LESCRIVAIN		
	Barbe	03 02 1685
	Claudia Antoinette	07 10 1674
	Denise	30 12 1671

Nom	Prénom	Date
LESCRIVAIN		
	Edmonde	29 10 1678
	François Ignace	18 12 1668
	Georges	22 10 1676
	Jeanne Claudia	29 04 1688
	Jeanne François	13 02 1680
	Philippe	17 07 1661
	Philippe	03 09 1682
	Pierre Ignace	31 07 1670
LEVIEUX		
	Anne	13 06 1706
	Anne	25 09 1707
	Claude	30 11 1708
	Jean Claude	11 1701
	Jean Pierre	13 09 1710
	Marguerite	28 06 1704
	Philippe	13 05 1700
	Pierre François	27 03 1712
	Vincent	25 04 1713
LIGNE ?		
	Joseph	26 03 1697
LOGRE		
	Anne	02 03 1696
LOIGEROT		
	Anne	01 03 1682
	Claude	29 06 1660
	Dominique	04 01 1663
	Etienne	10 03 1680
	Françoise	15 08 1688
	Jean	20 03 1674
	Philippe	08 10 1669
LORIME		
	Catherine	18 02 1698
LORIMEY		
	Anne	14 06 1688
	Anne	13 11 1689
	Anne	10 12 1710
	Antoine	21 01 1701
	Charlotte	19 04 1709
	Claude	24 04 1685
	Claude	16 09 1714
	Estienne	21 09 1713
	Jean Claude	12 06 1695
	Marguerite	10 11 1692
	Marie	17 07 1667
	Pierrette	21 11 1681
LORYMEY		
	Claudia Antoinette	03 02 1664
MA		
	Anne	07 03 1661
MAGNIN		
	Antoine	15 12 1714
	Claude	24 04 1707
	Claude	17 02 1714
	Claude Antoine	20 09 1712
	Denis	17 02 1714
	Estienne	15 01 1713
	François	09 03 1705
	Françoise	04 08 1665
	Jean Baptiste	01 10 1711
	Jean Claude	24 07 1661
	Jean François	09 12 1688
	Jeanne	21 12 1708
	Michel	04 11 1688
	Pierrette	29 06 1668
MAIRET		
	Jeanne Marie	08 04 1704
MAR		
	Anne	05 10 1687
	Pierrette	24 01 1685

Table alphabétique des baptêmes

Pairie de CHOISEY

Nom	Prénom	Date
MARCOUL		
	Pierre Louis	21 04 1663
MARD		
	Jean Claude	28 09 1664
MARITAU		
	Marguerite	14 08 1712
MARITEAU		
	Anne	25 05 1670
MARITVAU		
	Jacques	22 01 1672
MART		
	Anne	28 10 1671
	Claude Etienne	16 05 1668
	Denise	08 01 1666
	Grégoire François	30 07 1677
	Hugues	04 04 1673
	Jean Claude	30 03 1683
	Jeanne Antoinett	26 01 1670
	Philippe	22 12 1675
MARTENET		
	Jean	19 01 1671
MARTENOT		
	Anne	16 12 1678
	Louise	05 05 1676
MARTIN		
	Jean Baptiste	04 02 1696
MAS		
	Denise	21 10 1703
	George	30 07 1702
	Marie Thérèse	13 03 1692
MASLE		
	Jacquette	31 01 1683
MASSE		
	Aimé Alexis	24 09 1693
	Pierrette	23 03 1677
MASSON		
	Denis	10 12 1705
MAUDOT		
	Jean Claude	06 11 1705
MEIX		
	Claudia	06 01 1678
	Jean Claude	23 12 1675
	Pernette	12 10 1684
MERITO		
	Antoine	07 02 1709
	Claude Antoine	03 08 1706
	Denis	26 08 1704
	Jeanne	14 09 1701
MEROUX		
	Claude	24 02 1678
	Jean	20 02 1682
MICHELOT		
	Claudia Vivande	24 11 1689
	Claudine	15 08 1693
	Etienne	08 04 1691
MICO		
	Anne	14 11 1666
	Claude	09 09 1664
MILLON		
	Pierre	21 11 1683
	Sébastien	23 02 1680
MILLOT		
	Claude Leger	18 05 1712
MILOT		
	Claudia	12 05 1667
MITAINE		
	Marie	20 03 1663
MITESNE		
	Bernarde	22 02 1683
	Claudia	24 11 1686

Nom	Prénom	Date
MITESNE		
	Denis	12 09 1666
	Dominique	17 03 1687
	Françoise	22 06 1681
	Jean	03 12 1684
	Jeanne	24 05 1681
	Pierre	25 08 1684
	Pierre	20 11 1687
	Pierre	23 11 1702
MITHESNE		
	Marie Marthe	24 09 1679
MITTESNE		
	Jean Baptiste	25 03 1704
	Louyse	21 09 1701
	Pierre Louys	28 05 1703
MOINCEY		
	Anne Françoise	01 02 1692
	Claude	24 08 1687
	Claude	01 10 1704
	Dominique	12 08 1688
	Jacque	13 03 1694
	Jean Claude	02 01 1690
	Pierre	27 06 1686
MOINSSEY		
	Claude Antoine	22 08 1700
	Dominique	19 08 1696
	Estienne	22 11 1708
	Jean	03 01 1703
	Jeanne Ignace	02 09 1698
	Millande	26 09 1706
MONNIER		
	Claudia François	18 01 1661
MONNIOT		
	Jean	05 01 1687
	Jeanne Baptiste	04 03 1694
MONNYOT		
	Anne	15 10 1684
	Barbe	25 03 1682
MOUGIN		
	Anne	26 02 1689
MOUILLON		
	Claude Bernard	10 03 1682
	Dominique	06 12 1703
	Jean Philippe	19 09 1701
MUGNIER		
	Barbe	07 11 1689
	Barbe	01 06 1691
	Bénigne	04 08 1687
	Emile	19 02 1662
	Jean Claude	08 09 1685
	Jean Claude	28 07 1688
	Jeanne	19 10 1695
	Jeanne Claude	06 12 1695
	Pierre	28 04 1693
MUNIER		
	Antoine	30 10 1702
	Jean Claude	25 12 1709
	Jean François	29 09 1711
	Milande	21 05 1697
	Thérèse	24 04 1701
MYTENNE		
	Henri	13 11 1664
NAULET		
	Marguerite	26 04 1684
NICOLAS		
	Jacques	03 05 1685
	Pierre	30 10 1687
NORMAND		
	Pierre	18 04 1666

Nom	Prénom	Date
OUDET		
	Ponce	07 12 1661
PACLET		
	Marie Françoise	01 02 1680
PACQUELIN		
	Jeanne	30 09 1676
PAQUELIN		
	Antoinette	19 12 1677
PASQUET		
	Claudia Antoinett	11 03 1689
PERNOT		
	Jean Claude	31 03 1701
	Jeanne	23 07 1708
	Jeanne Denise	13 10 1698
PERRIN		
	Etienne	12 11 1670
	Jacques	06 10 1672
PETET		
	Marie	08 02 1671
PETI		
	Anne Claude	22 12 1695
PETIT		
	Anne	11 06 1686
	Antoinette	10 01 1690
	Claude Antoine	09 11 1688
	François	23 08 1676
	Jacques	25 02 1660
	Jacques	10 02 1683
	Jean	19 06 1692
	Jean Claude	28 07 1687
	Pierre	08 02 1691
	Pierrette	11 03 1701
	Pierrette	11 03 1701
PEYOT		
	Jean Claude	02 01 1701
PICARD		
	Anne Denise	02 04 1703
PIERRON		
	Antoine	24 12 1679
	Dominique	10 01 1684
	François	31 03 1682
	Jean Jacques	06 11 1684
	Jeanne	27 11 1685
PIGNET		
	Jean Pierre	20 10 1699
PILLOT		
	Anne	29 07 1684
	Anne	24 03 1686
	Anne	28 03 1689
	Anne	16 02 1713
	Anne Thérèse	23 10 1697
	Antoine Xavier	21 10 1714
	Claude Antoinette	14 07 1692
	Claude Louyse	23 10 1697
	Claudia Antoinett	25 11 1675
	Dominique	24 12 1687
	Emilienne	24 12 1688
	François	30 08 1704
	Françoise	11 11 1700
	Jean Baptiste	10 06 1681
	Jeanne	21 05 1677
	Marie Thérèse	26 12 1678
	Milande	15 11 1694
	Pierre François	06 10 1682
	Pierre Vincent	11 04 1666
	Vincent Ignace	26 09 1685
PIQUIER		
	Philibert	09 06 1669
PONCET		
	Barbe	04 10 1667

Table alphabétique des baptêmes

Paroisse de CHOISEY

Nom	Prénom	Date
PONCET		
	Claudia	10 05 1685
	Denis	26 09 1706
	Denis	29 08 1707
	Jean	28 02 1665
	Jeanne	20 02 1702
	Jeanne Louyse	13 10 1704
	Joseph	05 04 1663
	Marguerite	13 01 1700
POTET		
	Pierrette	15 05 1678
POTHIER		
	Barbe	08 06 1672
	Claude	18 03 1669
	Françoise	07 03 1671
	Jean	13 03 1670
POTTIER		
	Antoine	13 01 1663
	Jeanne Baptiste	25 11 1660
POUTHIER		
	Denise	28 02 1665
	Jean Claude	13 03 1664
	Pierre Eloi	01 12 1666
	Ponce	08 12 1667
PROS		
	André	24 10 1663
	Jean	08 04 1667
PROST		
	Claude Bonavent	29 06 1678
QUENILLOT		
	Antoine	30 04 1693
RABIDEAU		
	Claudia	25 01 1665
	Claudia	20 01 1667
	François	27 04 1663
	François	26 05 1663
RAFFLE		
	Barbe	28 08 1678
	Claude Antoine	10 07 1682
	Claudia	24 10 1685
	Denis	30 05 1675
	Jacques	02 09 1684
	Jeanne Claudia	19 04 1674
	Jeanne François	20 04 1680
	Louise	15 03 1673
	Marguerite	24 12 1686
RAFLE		
	Anne	15 02 1711
	Claude	21 11 1713
	Denis	13 04 1704
	Émilienne	17 05 1689
	Estienne	12 02 1708
	Jean	24 02 1706
	Pierre	17 12 1702
RATY		
	Anne Antoinette	30 01 1689
	Antoinette Nicole	01 07 1684
	Bonaventure Cha	25 11 1676
	Claude Antoinette	13 11 1691
	Claudine	27 05 1660
	François	18 12 1680
	Françoise Vivand	30 12 1686
	Jacques	31 03 1688
	Marguerite Franç	30 01 1680
	Marin	04 04 1698
REBY		
	Jean Antoine	26 12 1660
REGNAUL		
	Guillaume	30 07 1671

Nom	Prénom	Date
RENARD		
	Jeanne Antoinette	17 11 1686
REPI		
	Jean Pierre	20 05 1670
REPIT		
	Jeanne Claudia	13 10 1666
REPY		
	Jean	11 01 1664
	Jean	31 03 1668
	Jeanne Claudia	21 02 1672
	Pierre	25 08 1665
	Pierre	08 02 1673
	Vivande	21 02 1672
REY		
	André François	19 01 1683
	Hugues	21 09 1685
	Jacques	25 05 1684
	Philiberte	25 05 1688
RICHARMET		
	Jean Baptiste	07 05 1672
ROBIN		
	Anne Claudia	03 10 1688
	Claude	15 02 1702
	François	20 12 1710
	Grégoire	05 10 1684
	Jean Baptiste	09 12 1681
	Nicole	03 01 1704
	Pierre	28 08 1707
	Symphorien	11 02 1674
ROLET		
	Jean	28 02 1663
ROSE		
	Anne	04 02 1688
	Anne Pierrette	26 04 1693
	Antoinette	05 08 1691
	Claude Antoinette	17 01 1690
	Jean Claude	16 02 1687
	Jean Jaque	10 03 1709
	Jeanne	15 06 1681
	Jeanne Antoinette	01 01 1679
	Laurent	11 03 1712
	Milande	12 09 1714
	Philibert	05 09 1677
ROSSIGNEUX		
	Jean	05 10 1670
	Jean Claude	29 12 1660
ROSSIGNOL		
	Anne Baptiste	30 08 1668
	Claudia	15 11 1665
	Claudia François	07 08 1672
	Gillette	17 02 1670
	Jean Claude	02 01 1668
	Pierre	14 04 1663
ROULOT		
	Claudia	28 11 1660
ROUSSELET		
	Anatholia	20 02 1684
	Anne	19 12 1685
ROUSSEY		
	Anne Claude	27 02 1704
	Antoine	13 04 1702
	Claude François	30 05 1700
ROY		
	Claude Antoine	15 02 1699
	Claude Benoist	12 10 1695
	Denis	06 11 1692
	Jean	04 1701
	Jean Claude	29 01 1708
	Madeleine	18 11 1689
	Marguerite	26 08 1705

Nom	Prénom	Date
ROY		
	Pierre	17 12 1697
	Pierre Vincent	23 04 1702
RUCHON		
	Alexandre	05 02 1703
	Anne	01 10 1702
	Antoine	24 02 1701
	Barbe	05 03 1708
	Claude	28 11 1706
	Jean	16 09 1707
	Jean	10 04 1714
	Jeanne	09 06 1697
	Milande	29 10 1711
	Natoire	27 05 1699
	Pierrette	03 02 1705
SALA		
	Catherine	30 03 1706
	Claude Ignace	20 06 1703
	Natoire	23 08 1707
SEINTURIE		
	Louise	25 05 1686
SEURE		
	Claude Thérèse	17 01 1696
SOANS		
	Jeanne	24 11 1660
THEVENIOT		
	Jeanne Claudia	26 12 1672
THEVENOT		
	Denise	27 03 1661
THEVENYOT		
	Anne	03 08 1664
	Claude Etienne	18 12 1671
	Jean	03 08 1664
	Jean	04 02 1666
	Jean	30 08 1667
	Jeanne	03 03 1670
	Jeanne	02 09 1676
	Marin François	03 09 1668
	Marin François	16 04 1669
	Pernette	27 08 1671
THIEBAULT		
	Claudia	13 01 1663
	Jacques	18 08 1661
THOMA		
	Jean Claude	06 04 1670
THOMAS		
	Antoinette	10 06 1676
	Claude	17 10 1711
	Edmond	28 02 1679
	François	13 02 1667
	Jacques	30 04 1689
	Jean	22 08 1684
	Jean Claude	05 01 1672
	Jean Claude	30 04 1689
	Jean Claude	25 01 1702
	Jeanne	05 06 1681
	Jeanne	14 04 1708
	Jeanne Claude	24 07 1703
	Michel	26 12 1686
	Pierre	23 03 1674
	Pierre	24 11 1683
	Pierrette	13 02 1681
TISSERAND		
	Claude Etienne	22 10 1685
	Jean Claude	05 08 1705
	Jean Louys	05 08 1705
TISSIER		
	Claudia	06 04 1670
	Jean Claude	08 08 1666

**TABLE ALPHABÉTIQUE
DES MARIAGES PAR ÉPOUSES**

Table alphabétique des mariages par épouses

Pairie de CHOISEY

Epouse	Epoux	Date
ANDRE		
Anne Claudine	COUSSY Pierre	18 09 1663
ANGONNIN		
Anatholia	BOUGAUD Claude	11 08 1671
BACHET		
Louise	PETIT Philibert	09 10 1675
BARBIER		
Pernette	TYTOT Pierre	25 08 1665
BASSON		
Anatholia	GUERRIN Etienne	24 11 1693
Anne	BOURGEOIS Dominique	10 09 1675
Barbe	JUNIER Pierre	26 01 1683
Claudia	PILLOT Jacques	22 01 1675
Claudia Antoir	JUNIER Claude	26 07 1677
Claudia Antoir	RATY Jean Claude	19 11 1686
Jeanne Franç	GAVIGNET Jean	24 01 1696
Jeanne Franç	GAVIGNET Jean	24 01 1696
BAUBILLOT		
Pierrette	CORCUL Gaspard	07 02 1679
BAUDARD		
Anne	LAVRU Claude	19 02 1686
Anne	REY Hugues	17 09 1690
BEAU		
Jeanne	BOICHU Jean Jacques	30 05 1689
BEAUBILLOT		
Pierrette	FLAMANCHE Jean	07 12 1675
BESSON		
Anne	GASTEFOSSE Louis	28 11 1690
BEURRI		
Louise	CHARRETET Charles	10 11 1681
BEURRY		
Louise	CANILLOT Claude	22 09 1692
BIBON		
Louise	CARTEAU Pierre	08 10 1685
BOICHU		
Anatholia	BOICHU Charles	30 01 1661
Anne	BASSON Dominique	16 02 1699
Anne	BASSON Dominique	17 02 1699
Claudia	BESSON Claude	30 09 1690
Claudia Franç	BASSON Denis	30 01 1661
Claudine	REPY Jean	18 06 1662
Jeanne	PIERRON Désiré	14 02 1684
BOICHUT		
Claudine	BASSON Jean Claude	26 04 1667
Claudine	LE VIEUX Edmond	26 11 1674
Françoise	RATY Pierre	09 10 1675
Guillemette	LESCRIVAIN Jean	08 02 1667
Jeanne	BOICHUT Pierre	13 11 1674
BOISSEIN		
Claudia	CHEVILLON Claude	30 09 1687
BOLON		
Reine	FLAMANCHE Jean	12 06 1663
BONNIER		
Catherine	BRENIER Claude Etienne	11 06 1686
BONRAISIN		
Jeanne	CHARRETET Philippe	11 02 1692
BOUDERON		
Louise	LA CHAUX Pierre	06 1698
BOUDERON ?		
Louise	LA CHAUX Pierre	1698
BOUGAUD		
Claude	BOUGAUD Jean Jacques	13 02 1697
Claude	BOUGAUD Jean J.	13 02 1697
Marguerite	ANGONNIN Pierre	29 10 1674
BOUGAULT		
Anatholia	BASSON Jacques	12 01 1662
Charlotte	MA Pierre	19 09 1662
BOURGEOIS		
Jeanne Claude	PILLOT Pierre Vincent	13 11 1682

Epouse	Epoux	Date
BOURGUET		
Anatholia	LOIGEROT Claude	22 06 1681
BOUTERULET		
Anne	FEIGNEY Etienne	31 05 1660
BOUTRIULET ?		
Pierrette	BARTELIER Ponce	13 11 1663
BOUVIER ?		
Barbe	BERNARD François	16 06 1676
BRENIER		
Philberte	BOISSENEY Jean	22 04 1664
BROCARD		
Antoinette	DESBARRES Jean	18 12 1674
BURNET		
Sébastienne	ROUSSELET Emile	07 05 1686
CARMENTRAN		
Chatherine	LA CHAUX Jean Claude	17 02 1699
CARMENTRAN		
Catherine	LA CHAUX Jean Claude	17 02 1699
CARTEAU		
Claudia	JOBELIN Claude	25 08 1686
Jeanne	COLLINET Jean Claude	11 04 1673
CHAMPION		
Claudia	BOICHUT Claude	19 01 1676
Claudia	COUTERET Marin	15 02 1689
CHAPPELOTTE		
Anatholia	LAVRU Marin	17 01 1692
CHAPPUIS		
Sébastienne	PETINIEFZ François	05 06 1712
CHEVILLON		
Milande	LAVRU Jean Louis	11 11 1692
Reine	MOINCEY Jean Claude	04 10 1695
Reine	MOINCEY Jean Claude	04 10 1695
CLERGET		
Suzanne	JAMAIS François	23 11 1677
Suzanne	LE BLAN Claude	04 02 1691
CONSTENT		
Anne	GASTEFOSSE Jean Baptiste	03 11 1682
CROCHET		
Gasparde	THEVENIN François	05 02 1663
DAQUIN		
Claudine	GRYSOT Jacques	25 08 1665
DE LA PLACE		
Claudia	BARRIET Jean Nicolas	02 07 1685
DELACHAUX		
Marie	CHARRETET Philippe	10 11 1681
DES MOTTIS		
Pierrette	THIEBAULT Jacques	04 02 1662
DIGEANT		
Jeanne	BOICHU Claude	08 07 1663
DIJOUX		
Anne	BOUGAUD Denis	22 10 1680
Claudine	BOICHUT Jean	26 09 1674
Jeanne	LAVRU Philippe	18 10 1689
Jeanne	ROSSIGNOL Jean Claude	29 04 1686
DUCRET		
Carole	MITESNE Joseph	14 01 1687
DUFQUR		
Françoise	ROY Pierre	20 11 1691
DUNOM		
Henriette	DALO Etienne	19 08 1695
DUNON		
Henriette	DALO Etienne	19 08 1695
DUPAROIS		
Françoise	JAMAIS Claude	30 06 1682
DUSSEL		
Emilienne	MINARD Jean Baptiste	15 06 1677
FLEURIOT		
Louise	LAVRU Jean Claude	11 08 1695
Louise	LAVRU Jean Claude	23 08 1695

Table alphabétique des mariages par épouses
Paroisse de CHOISEY

Epouse	Epoux	Date
FORREAU Jeanne	COLINET André	12 05 1688
FOURNIER Claudia	GENTY Etienne	03 07 1684
Marguerite	DALO Claude Benoit	03 07 1684
GASTEFOSSE Jeanne Ignace	GAUVENET Dominique	15 08 1690
GAUTHIER Anne	RENARD Philibert	01 07 1685
GESME Pernette	BAL Pierre	30 01 1685
GIRARD Jacqueline	MUGNIER Emile	30 04 1691
GRIVEAU Bernarde	GARMET Pierre	25 09 1662
GRIVEL Bernarde	MAGNIN Philippe	11 11 1686
Philiberte	DE LA PORTE Antoine	24 01 1679
GUYNE Georgine	PICARD Pierre Louis	30 09 1691
GUYNOT Hugonne	DIJOUX Jean Antoine	21 09 1688
GUYGUE Anne	CAILLET Balthazar	05 11 1668
GUYOT Pétronille	DUCRET Pierre	21 02 1667
HENRY Nicole	DUCRET Pierre	15 11 1683
HURTARD Françoise	BARBIER Pierre	16 02 1681
JOLY Marie	DE LA PORTE Claude	24 01 1679
JUNIER Jeanne	ANGONNIN Etienne	29 10 1674
Jeanne	BOUGAUD Edmond	17 07 1684
LA CAILLE Marie	CHAPPOUTO François	17 11 1665
LAIGNIER Jeanne	GRANDVOIN Claude	29 05 1662
LAPRU Anne	THOMAS Jean Claude	22 09 1699
LAPVRU Anne	THOMAS Jean Claude	22 09 1699
LARGEOT Barbe	MUGNIER Antoine	07 11 1684
LAVPRU Barbe	BASSON Antoine	02 11 1700
LAVRU Barbe	BASSON Antoine	02 11 1700
Barbe	RUCHON Gilles	21 04 1682
Marguerite	CHARBOUILL Georges	27 07 1689
Marie François	LAVRU Claude	10 01 1696
Marie François	LAVRU Claude	10 01 1696
LESCRIVAIN Françoise	ANGONNIN Claude	08 06 1666
LIBEAU Claudia	GONTRY Georges	03 07 1685
LOEUILLET Jeanne	ROSSIGNOL Pierre Vincent	06 12 1671
LOMAY Jeanne	JORNET Guillaume	21 02 1667
LONGEOT Bénigne	MONNYOT Pierre	20 08 1680
LORY Judith	FLAMANCHE Jean	14 06 1661
MAGNIN Pierrette	MAS François	02 12 1690
Pierrette	REPY Jean	27 02 1685
MAIROT Denise	REY Hugues	15 04 1681

Epouse	Epoux	Date
MAR Denise	DAUTEUILLE Pierre	01 10 1686
MARITEAU Claudia	MOINCEY Jean Claude	24 06 1685
Françoise	PETIT Antoine	14 07 1682
MARTIN Marguerite	JOBELIN Claude	02 12 1674
Pernette	SENTURIE Jean	14 01 1681
MARTINET Nicole	CHAPOUTOT François	14 10 1681
Nicole	LE BLAN Claude	19 11 1684
MATHEY Jeanne	ROSSIGNOL Pierre Vincent	12 01 1677
METARD Marie	BAL Pierre	07 02 1673
MICHELOT Jeanne	GAUVENET Pierre	03 07 1684
MILLOT Anne	JUNIER Jean Claude	29 01 1686
Antoinette	LORIMEY Jean	15 01 1681
MINGET Claudine	COLLINET André	15 08 1673
MONMETTE Jeanne	PROST Emile	29 08 1662
MONNIOT Pierrette	THEVENYOT André	16 11 1666
MONNYOT Pierrette	AMYOT Jacques	08 01 1686
MUGNIER Antoinette	LAVRU Jean	09 07 1690
Claudia	LAVRU Pierre	03 07 1684
NICARD Marguerite	LA CHAUX Pierre	16 01 1691
NICO Reine	BEAU Claude	22 04 1692
NICOLAS Catherine	GUERRIN Claude	06 08 1686
OUDOTTE Françoise	CAILLET Bon	13 01 1682
PASQUIER Blaise	PERRET Humbert	11 09 1691
PASTOREAU Louise	MITESNE Joseph	08 06 1678
PATY Huberte	DUSCEY Claude Martin	03 02 1684
PAULIN Cl. Thérèse	DUBOQUE Richard	21 05 1696
Claude Thérèse	DUBOQUE Richard	21 03 1696
Claudia Thérèse	PASQUET Grégoire	19 05 1688
PAUTIER Bénédicte	CADY Martin	26 05 1661
PEGUILLET Claudine	BAUDARD François	31 05 1662
PERNIN Claudine	CHARBOUILL Georges	01 02 1693
PERRIER Bénigne	BOURGEOIS François	27 04 1664
Philiberte	CARABBY Martin	29 04 1663
PERRIN Maurise	GUERRIN Jean Antoine	31 07 1695
Maurise	GUERRIN Jean Antoine	31 07 1695
PERRIN ? Anne	BOUCHET François	03 07 1698
PERRON Anne	BASSON Denis	14 06 1671
PETIT Anne	BIRGER Pierre	09 01 1663
PIANET Anne	BEUCHET François	03 07 1698

Table alphabétique des mariages par épouses

Paroisse de CHOISEY

Epouse	Epoux	Date
PIERRON Marie	BOICHU Etienne	19 11 1680
PILLOT Anthonia	LAPVRU Jean Claude	08 02 1667
Barbe	GUERRIN Fiacre	16 02 1677
Claude Antoin	FEBVRE Claude	24 11 1694
Claude Antoin	FEBVRE Claude	24 11 1694
Jeanne	BOICHUT Jean Claude	27 04 1667
Jeanne	RATY Pierre	26 01 1683
Thérèse	LE VIEUX Claude	15 02 1699
Thérèse	LE VIEUX Claude	15 02 1699
PINELLE Jeanne	BOICHU Etienne	22 05 1684
PINOTTE Edmonde	GUERRIN Jean Antoine	19 09 1679
PITOT ? Jeanne Franç	BEURIET Claude	10 11 1682
PORTIER Françoise	DUFRESNE Daniel	05 03 1685
PUQUOT Françoise	DUCRET Jean	17 02 1664
RATY Jeanne	JANIER Claude Antoin	17 01 1690
Jeanne	THOMAS Claude	1669
RENY Françoise	ANGONNIN Pierre	24 06 1692
REVY Marie	LOIGEROT Dominique	25 09 1685
REY Philiberte	EUVRARD Désiré	19 08 1688
RICHENET Bénigne	MICHELOT Antoine	15 02 1689
Claudine	VIREY Claude	07 10 1698
Claudine	VIREY Claude	07 10 1698
ROBIN Anne	LARTISIEN Jean	23 04 1698
Anne	LARTISIEN Jean	23 04 1698
ROJAN Françoise	MORIN François	31 01 1679
ROLOZ Anne	JANNOT Etienne	13 01 1682
ROSSIGNOL Claudia	LAVRU Claude Franç	30 09 1681
RUCHON Anatholia	BOUGAUD Claude	13 02 1673
SEGAIN Denise	MAR Balthazar	09 06 1682
SERCEY Claudine	MARTIN Claude	22 11 1695
SERSEY Claudine	MARTIN Claude	22 11 1695
SIMONNOT Guillemette	BRIFFAUD Jean Jacques	05 03 1682
SOEUR X?	JORNEE Guillaume	25 02 1677
TARLOT Jeanne	BOICHU Jean Jacques	30 03 1693
THOMAS Elisabeth	GENTY Etienne	19 05 1688
TOUNIN ? Pierrette	THIEBAULT Jacques	29 04 1663
URTARD Anne Denise	PETIT Antoine	09 09 1684
VARLOIS Denise	BOREL Antoine	13 08 1686
VARLOIT Denise	BOISSENEY Simon	22 04 1664
VIREY Marthe	CHARRETET Pierre	26 02 1691
Marthe	LESCRIVAIN Jean	03 09 1686

Epouse	Epoux	Date
VITTE Philiberte	MITESNE Sébastien	24 10 1679
VUILLIE Claudine	LEBLAN Claude	07 09 1692
X Claudine	PONCET Claude	08 02 1698
X? Claudine	PONCET Claude	08 02 1698

**TABLE ALPHABÉTIQUE
DES MARIAGES PAR ÉPOUX**

Table alphabétique des mariages par époux

Paroisse de CHOISEY

Epoux	Epouse	Date
AMYOT Jacques	MONNYOT Pierrette	08 01 1686
ANGONNIN Claude	LESCRIVAIN Françoise	08 06 1666
Etienne	JUNIER Jeanne	29 10 1674
Pierre	BOUGAUD Marguerite	29 10 1674
Pierre	RENY Françoise	24 06 1692
BAL Pierre	GESME Pernette	30 01 1685
Pierre	METARD Marie	07 02 1673
BARBIER Pierre	HURTARD Françoise	16 02 1681
BARRIER Jean Nicolas	DE LA PLACE Claudia	02 07 1685
BARTELIER Ponce	BOUTRIULET Pierrette	13 11 1663
BASSON Antoine	LAVPRU Barbe	02 11 1700
Antoine	LAVRU Barbe	02 11 1700
Denis	BOICHU Claude Françoise	30 01 1661
Denis	PERRON Anne	14 06 1671
Dominique	BOICHU Anne	16 02 1699
Dominique	BOICHU Anne	17 02 1699
Jacques	BOUGAULT Anatholia	12 01 1662
Jean Claude	BOICHUT Claudine	26 04 1667
BAUDARD François	PEGUILLET Claudine	31 05 1662
BEAU Claude	NICO Reine	22 04 1692
BERNARD François	BOUVIER ? Barbe	16 06 1676
BESSON Claude	BOICHU Clauda	30 09 1690
BEUCHET François	PIANET Anne	03 07 1698
BEURIET Claude	PITOT ? Jeanne Françoise	10 11 1682
BIRGER Pierre	RETIT Anne	09 01 1663
BOICHU Charles	BOICHU Anatholia	30 01 1661
Claude	DIGEAIT Jeanne	08 07 1663
Etienne	PIERRON Marie	19 11 1680
Etienne	PINELLE Jeanne	22 05 1684
Jean Jacques	BEAU Jeanne	30 05 1689
Jean Jacques	TARLOT Jeanne	30 03 1693
BOICHUT Claude	CHAMPION Claudia	19 01 1676
Jean	DIJOUX Claudine	26 09 1674
Jean Claude	PILLOT Jeanne	27 04 1667
Pierre	BOICHUT Jeanne	13 11 1674
BOISSENEY Jean	BRENIER Philiberte	22 04 1664
Simon	VARLOIT Denise	22 04 1664
BOREL Antoine	VARLOIS Denise	13 08 1686
BOUCHET François	PERRIN ? Anne	03 07 1698
BOUGAUD Claude	ANGONNIN Anatholia	11 08 1671
Claude	RUCHON Anatholia	13 02 1673
Denis	DIJOUX Anne	22 10 1680
Edmond	JUNIER Jeanne	17 07 1684
Jean J.	BOUGAUD Claude	13 02 1697
Jean Jacques	BOUGAUD Claude	13 02 1697
BOURGEOIS Dominique	BASSON Anne	10 09 1675
François	PERRIER Bénigne	27 04 1664
BRENIER Claude Etienne	BONNIER Catherine	11 06 1686

Epoux	Epouse	Date
BRIFFAUD Jean Jacques	SIMONNOT Guillemette	05 03 1682
CADY Martin	PAUTIER Bénédicte	26 05 1661
CAILLET Balthazar	GUYGUE Anne	05 11 1668
Bon	OUDOTTE Françoise	13 01 1682
CANILLOT Claude	BEURRY Louise	22 09 1692
CARABBY Martin	PERRIER Philiberte	29 04 1663
CARTEAU Pierre	BIBON Louise	08 10 1685
CHAPOUTOT François	MARTINET Nicole	14 10 1681
CHAPPOUTOT François	LA CAILLE Marie	17 11 1665
CHARBOUILLOT Georges	LAVRU Marguerite	27 07 1689
Georges	PERNIN Claudine	01 02 1693
CHARRETET Charles	BEURRI Louise	10 11 1681
Philippe	BONRAISIN Jeanne	11 02 1692
Philippe	DELACHAUX Marie	10 11 1681
Pierre	VIREY Marthe	26 02 1691
CHEVILLON Claude	BOISSEININ Claudia	30 09 1687
COLINET André	FORREAU Jeanne	12 05 1688
COLLINET André	MINGET Claudine	15 08 1673
Jean Claude	CARTEAU Jeanne	11 04 1673
CORCUL Gaspard	BAUBILLOT Pierrette	07 02 1679
COUSSY Pierre	ANDRE Anne Claudine	18 09 1663
COUTERET Marin	CHAMPION Claudia	15 02 1689
DALO Claude Benoit	FOURNIER Marguerite	03 07 1684
Etienne	DUNOM Henriette	19 08 1695
Etienne	DUNON Henriette	19 08 1695
DAUTEUILLE Pierre	MAR Denise	01 10 1686
DE LA PORTE Antoine	GRIVEL Philiberte	24 01 1679
Claude	JOLY Marie	24 01 1679
DESBARRES Jean	BROCARD Antoinette	18 12 1674
DIJOUX Jean Antoine	GUYGNOT Hugonne	21 09 1688
DUBOQUE Richard	PAULIN Claude Thérés	21 03 1696
Richard	PAULIN Cl. Thérèse	21 05 1696
DUCRET Jean	PUQUOT Françoise	17 02 1664
Pierre	GUYOT Pétronille	21 02 1667
Pierre	HENRY Nicole	15 11 1683
DUFRESNE Daniel	PORTIER Françoise	05 03 1685
DUSCEY Claude Martin	PATY Huberte	03 02 1684
EUVRARD Desiré	REY Philiberte	19 08 1688
FEBVRE Claude	PILLOT Claude Antoin	24 11 1694
Claude	PILLOT Claude Antoin	24 11 1694
FEIGNEY Etienne	BOUTERULE Anne	31 05 1660

Table alphabétique des mariages par époux

Pairie de CHOISEY

Epoux	Epouse		Date
FLAMANCHET			
Jean	BEAUBILLOT Pierrette		07 12 1675
Jean	BOLON Reine		12 06 1663
Jean	LORY Judith		14 06 1661
GARMET			
Pierre	GRIVEAU Bernarde		25 09 1662
GASTEFOSSE			
Jean Baptiste	CONSTENT Anne		03 11 1682
Louis	BESSON Anne		28 11 1690
GAUVENET			
Dominique	GASTEFOSSE Jeanne Ignace		15 08 1690
Pierre	MICHELOT Jeanne		03 07 1684
GAVIGNET			
Jean	BASSON Jeanne Franç		24 01 1696
Jean	BASSON Jeanne Franç		24 01 1696
GENTY			
Etienne	FOURNIER Claudia		03 07 1684
Etienne	THOMAS Elisabeth		19 05 1688
GONTRY			
Georges	LIBEAU Claudia		03 07 1685
GRANDVOINNET			
Claude	LAIGNIER Jeanne		29 05 1662
GRYSOT			
Jacques	DAQUIN Claudine		25 08 1665
GUERRIN			
Claude	NICOLAS Catherine		06 08 1686
Etienne	BASSON Anatholia		24 11 1693
Barbe	PILLOT Barbe		16 02 1677
Jean Antoine	PERRIN Maurise		31 07 1695
Jean Antoine	PERRIN Maurise		31 07 1695
Jean Antoine	PINOTTE Edmonde		19 09 1679
JAMAIS			
Claude	DUPAROIS Françoise		30 06 1682
François	CLERGET Suzanne		23 11 1677
JANIER			
Claude Antoin	RATY Jeanne		17 01 1690
JANNOT			
Etienne	ROLOZ Anne		13 01 1682
JOBELIN			
Claude	CARTEAU Claudia		25 08 1686
Claude	MARTIN Marguerite		02 12 1674
JORNEE			
Guillaume	SOEUR X?		25 02 1677
JORNET			
Guillaume	LOMAY Jeanne		21 02 1667
JUNIER			
Claude	BASSON Claudia Antoin		26 07 1677
Jean Claude	MILLOT Anne		29 01 1686
Pierre	BASSON Barbe		26 01 1683
LA CHAUX			
Jean Claude	CARMENTRA Chatherine		17 02 1699
Jean Claude	CARREMENT Catherine		17 02 1699
Pierre	BOUDERON Louise		06 1698
Pierre	BOUDERON Louise		1698
Pierre	NICARD Marguerite		16 01 1691
LAPVRU			
Jean Claude	PILLOT Anthonia		08 02 1667
LARTISIEN			
Jean	ROBIN Anne		23 04 1698
Jean	ROBIN Anne		23 04 1698
LAVRU			
Claude	BAUDARD Anne		19 02 1686
Claude	LAVRU Marie François		10 01 1696
Claude	LAVRU Marie François		10 01 1696
Claude Françc	ROSSIGNOL Claudia		30 09 1681
Jean	MUGNIER Antoinette		09 07 1690
Jean Claude	FLEURIOT Louise		11 08 1695
Jean Claude	FLEURIOT Louise		23 08 1695
Jean Louis	CHEVILLON Milande		11 11 1692
Marin	CHAPPELOT Anatholia		17 01 1692

Epoux	Epouse		Date
LAVRU			
Philippe	DIJOUX Jeanne		18 10 1689
Pierre	MUGNIER Claudia		03 07 1684
LE BLAN			
Claude	CLERGET Suzanne		04 02 1691
Claude	MARTINET Nicole		19 11 1684
LE VIEUX			
Claude	PILLOT Thérèse		15 02 1699
Claude	PILLOT Thérèse		15 02 1699
Edmond	BOICHUT Claudine		26 11 1674
LEBLAN			
Claude	VUILLIE Claudine		07 09 1692
LESCRIVAIN			
Jean	BOICHUT Guillemette		08 02 1667
Jean	VIREY Marthe		03 09 1686
LOIGEROT			
Claude	BOURGUET Anatholia		22 06 1681
Dominique	REYV Marie		25 09 1685
LORIMEY			
Jean	MILLOT Antoinette		15 01 1681
MA			
Pierre	BOUGAULT Charlotte		19 09 1662
MAGNIN			
Philippe	GRIVEL Bernarde		11 11 1686
MAR			
Balthazar	SEGAIN Denise		09 06 1682
MARTIN			
Claude	SERCEY Claudine		22 11 1695
Claude	SERSEY Claudine		22 11 1695
MAS			
François	MAGNIN Pierrette		02 12 1690
MICHELOT			
Antoine	RICHNET Bénigne		15 02 1689
MINARD			
Jean Baptiste	DUSSEL Emilienne		15 06 1677
MITESNE			
Joseph	DUCRET Carole		14 01 1687
Joseph	PASTOREAU Louise		08 06 1678
Sébastien	VITTE Philiberte		24 10 1679
MOINCEY			
Jean Claude	CHEVILLON Reine		04 10 1695
Jean Claude	CHEVILLON Reine		04 10 1695
Jean Claude	MARITEAU Claudia		24 06 1685
MONNYOT			
Pierre	LONGEOT Bénigne		20 08 1680
MORIN			
François	ROJAN Françoise		31 01 1679
MUGNIER			
Antoine	LARGEOT Barbe		07 11 1684
Emile	GIRARD Jacqueline		30 04 1691
PASQUET			
Grégoire	PAULIN Claudia Thérè		19 05 1688
PERRET			
Humbert	PASQUIER Blaise		11 09 1691
PETINIEFZ			
François	CHAPPUIS Sébastienne		05 06 1712
PETIT			
Antoine	MARITEAU Françoise		14 07 1682
Antoine	URTARD Anne Denise		09 09 1684
Philibert	BACHET Louise		09 10 1675
PICARD			
Pierre Louis	GUYGNE Georgine		30 09 1691
PIERRON			
Désiré	BOICHU Jeanne		14 02 1684
PILLOT			
Jacques	BASSON Claudia		22 01 1675
Pierre Vincent	BOURGEOIS Jeanne Claude		13 11 1682
PONCET			
Claude	X Claudine		08 02 1698
Claude	X? Claudine		08 02 1698

**TABLE ALPHABÉTIQUE
DES SÉPULTURES**

Table alphabétique des sépultures

Pairie de CHOISEY

Nom	Prénom	Date
ANGONNIM		
	Jean Claude	19 12 1685
	Jean Claude	07 02 1689
ANGONNIN		
	Anatholia	03 10 1672
	Etienne	23 06 1684
	Marguerite	13 06 1674
	Marguerite	11 12 1681
BARBIER		
	Claude	31 05 1685
	Jacques	01 09 1684
BARDOUX		
	Françoise	06 01 1686
	Thérèse	24 11 1687
BARRIER		
	Pierre	21 06 1694
BASSON		
	Antoine	26 02 1679
	Denis	11 08 1676
	Françoise	19 01 1697
	Jacques	14 01 1664
	Jean Claude	10 08 1685
	Marguerite	03 06 1684
BATONNAIRE		
	Jacques	23 01 1694
	Jeanne	15 02 1694
BAUDARD		
	François	13 02 1678
BAUDOT		
	Pierre François	12 11 1714
BAUGIE		
	Claude	27 08 1698
BAUGIER		
	Reine	06 03 1695
BEAU		
	Jeanne	14 09 1692
BEAUX		
	Anne Françoise	15 10 1686
BELIN		
	Jeanne	20 11 1678
BELLADAN		
	Reyne	24 02 1691
BERNARD		
	Guillauma	02 11 1694
	Jacques	02 10 1694
	Martin	28 10 1694
	Pierre	16 06 1690
BESSON		
	Claude	08 12 1692
	Marie	23 12 1691
BEURRIET		
	Claude	27 03 1685
BILLEAU		
	François	09 10 1693
BOGIER		
	Françoise	25 01 1694
BOICHU		
	Anatholia	14 02 1684
	Anne	28 02 1684
	Anne	22 05 1684
	Claude	26 03 1683
	Claude	16 02 1692
	Claude Ignace	19 08 1692
	Claudia	28 12 1688
	François	04 10 1683
	Françoise	09 04 1682
	Guillemette	10 04 1686
	Huguette	14 03 1685
	Jacques	23 11 1678
	Jean	04 11 1682

Nom	Prénom	Date
BOICHU		
	Jean Denis	01 03 1689
	Jean Denis	11 06 1692
	Jeanne	03 05 1686
	Jeanne	23 01 1688
	Jeanne	23 05 1692
	Jeanne	17 03 1695
	Jeanne Claude	28 06 1687
	Jeanne François	25 02 1691
	Pierre Vincent	18 09 1691
	Pierrette	19 02 1690
BOICHUT		
	Charles	15 03 1665
	Claude Françoise	28 03 1671
	François	23 03 1674
	Jean Claude	03 02 1679
	Philibert	30 06 1674
BOISSELET		
	Claudia	14 05 1686
BOISSENIEM		
	Anne	31 03 1685
	Jean	10 08 1685
BOISSENIEM		
	Jean	01 06 1686
	Simon	25 01 1674
BORON		
	Jean Pierre	22 03 1694
BOUDIER		
	Jean	25 01 1670
BOUGAUD		
	Anatholia	05 03 1679
	André	06 12 1685
	Antoinette	12 04 1676
	Claude	19 12 1694
	Claude	04 02 1695
	Claudia	10 02 1671
	Denise	09 10 1691
	Dominique	29 08 1685
	Emile	19 03 1679
	Emilienne	14 09 1672
	Etienne	06 12 1693
	Jean	21 01 1695
	Marguerite	15 04 1689
BOURGARD		
	Pierre	23 11 1688
BOURGEOIS		
	Claude	25 04 1686
	Claude Philiberte	15 12 1687
	Jean	18 01 1694
	Pierre Albert	10 08 1686
BOURGOGNE		
	Claude	27 01 1670
BOURRELIER		
	Marie	08 06 1690
BOUSSEROT		
	Claudine	12 09 1691
BRACHELET		
	Anne	03 11 1680
BRACHOTTE		
	Pierre	16 11 1674
BRENIER		
	Etienne	27 09 1699
	Jeanne François	22 10 1677
	Sébastienne	17 11 1665
BRENOT		
	Antoine	30 03 1681
BRESSAND		
	Marie	26 06 1684
BRESSARD		
	Louis	21 02 1685

Nom	Prénom	Date
BRIFAUD		
	Anne	21 10 1693
BROCARD		
	Anatholia	16 01 1682
CAILLET		
	Balthazard	22 04 1685
	Bon	01 04 1686
CARDON		
	Anne	20 03 1695
CAREMANTRAN		
	Jeanne	06 11 1697
CARESMENTRAND		
	Barbe	09 05 1689
	Claude	12 01 1689
	Claude	30 05 1692
CARESMENTRANT		
	Alexandre	08 02 1689
CARRESMENTRAND		
	Jeanne	13 03 1685
CARTEAU		
	Anne	23 10 1686
	Claude	06 01 1687
	Denis	04 03 1686
CHAILLE		
	Jean François	05 02 1694
CHAMPION		
	Claudine	23 05 1692
CHAPOUTOT		
	Denis	17 03 1680
CHAPPOUTOT		
	François	31 05 1684
CHARBOUILLOT		
	Georges	31 01 1695
	Jean François	29 12 1693
CHARRETET		
	Charles	23 01 1691
	Claude	25 10 1688
	Claude François	26 09 1685
	Denise	17 05 1691
CHARRETON		
	Claude Laurence	21 09 1693
CHARTET		
	Jeanne	29 12 1714
CHASEAU		
	Claude	27 05 1694
	Louise	20 08 1686
	Pierrette	22 04 1686
CHAUSSARD		
	Jean	22 05 1677
CHEVASSUS		
	Jeanne	08 10 1681
CLERGET		
	Suzanne	13 09 1691
COLLINET		
	Jean Denis	06 12 1693
	Marguerite	15 09 1684
	Pierre	19 10 1686
CONSTANT		
	Jean	01 04 1693
CONSTENT		
	Anne Claude	14 06 1694
	Jeanne	03 09 1691
	Jeanne Anthonia	04 08 1687
COURBOT		
	Pierre	12 07 1693
COURTOT		
	Claudine	20 03 1692
	Denis	12 02 1689
COUTERET		
	Claude	12 11 1688

Table alphabétique des sépultures

Pairie de CHOISEY

Nom	Prénom	Date
CUSY		
DALO	Pernette	16 02 1683
	Etienne	21 05 1695
DALOS	Denis	08 04 1696
DALOZ	Jean Claude	28 03 1685
	Jeanne Claude	25 01 1691
DAMOUR		
	Claudia	11 11 1673
DAUTEUILLE		
	Pierre	02 11 1693
D'AUTEUILLE		
	Jeanne François	22 10 1691
DE VERDUN		
	Charles Nicolas	20 02 1699
DELORME		
	Anthoine	19 10 1694
DERYOT		
	Philippe	08 11 1676
DESEAU		
	Anathoile	10 12 1693
DIJOUX		
	Etienne	07 08 1671
DORGON		
	Thomas	11 03 1679
DOUHART		
	Vivande	24 02 1679
DUBOIS		
	Françoise	28 01 1693
DUFOUR		
	Françoise	04 12 1693
EUVRARD		
	Denise	04 11 1677
	Jeanne	17 12 1688
FAMILLON		
	Claude	30 09 1688
FEBVRE		
	Jacques	02 03 1695
FLAMANCHET		
	Jean	19 10 1678
FOUGEROLE		
	Jean	16 01 1692
FOURNIER		
	Claudia	28 01 1688
FRANCOIS		
	Miland	18 02 1693
GANNERET		
	Bénigne	02 04 1685
GARNIER		
	Pierre	21 06 1666
	Pierre	26 01 1680
GASTEFOSSE		
	Aimé	28 11 1693
	Aimée	01 12 1692
	Barbe	25 06 1694
GAUTHIER		
	Claude	23 03 1692
GAUVENET		
	Antoine	29 04 1694
	Barbe	05 06 1694
	Pierre	12 09 1694
GENIERES		
	Antoine	09 06 1697
GENTY		
	Anthonia	23 01 1688
	Claude Antoine F	18 02 1694
	Jean Claude	02 11 1686

Nom	Prénom	Date
GIBERT		
	Anne	21 01 1686
GILLOT		
	Claudine	18 04 1691
GOLLUT		
	George	03 11 1690
GONTHIER		
	Anne	20 01 1686
	Claude Antoinette	17 09 1686
GONTRY		
	Claudia	19 09 1686
	Claudia	05 10 1687
	Georges	15 09 1691
GOUBET		
	Claude Jacques	07 02 1691
	Claudia	15 01 1688
	Claudia Anthonia	08 05 1688
GOUGUET		
	Jean Baptiste	21 01 1694
GRILLET		
	Marie	28 09 1686
GRIVEL		
	Philiberte	18 11 1694
GROS		
	Claude	22 02 1692
	Jean	23 10 1691
	Jean Claude	30 01 1691
	Jean François	18 01 1689
GUERIN		
	Jeanne Georges	20 05 1696
GUERRIN		
	Anne	30 09 1690
	Claude	22 02 1677
	Claude Antoine	15 04 1689
	Fiacre	25 08 1692
	Marguerite	24 03 1700
GUYGUE		
	Anne	05 03 1685
GUYOT		
	Pierrette	10 08 1683
GYROD		
	Guillaume	24 04 1684
HUMBER		
	Denis	19 11 1684
JACQUIER		
	Jeanne	18 09 1691
JACQUOT		
	Pierrette	20 02 1677
JANNIER		
	Philippe	01 10 1694
JANNOT		
	Charles	01 10 1683
	Marguerite	09 05 1686
JEUNIER		
	Claude François	18 06 1697
	Denis	25 08 1697
JOBELIN		
	Jeanne	02 01 1686
JOLY		
	jacques	26 08 1694
	Jean Claude	03 11 1694
	Symphorien	04 03 1678
JORNAL		
	Guillaume	17 12 1677
JUNIER		
	Anne	31 12 1685
	Anne	20 12 1689
	Claude	10 08 1685
	Claudine	01 05 1693
	Jeanne	13 05 1694

Nom	Prénom	Date
JUNIER		
	Jeanne	15 11 1695
LA CHAUT		
	Marguerite	28 09 1697
LA CHAUX		
	Anne	28 08 1694
	Pierre	19 09 1698
LA PORTE		
	Jean Jacques	08 09 1693
LACHAUX		
	Jeanne Claude	12 04 1692
	Marie	04 11 1691
LAFRASSE		
	Claude	26 04 1688
	Etienne	03 05 1688
L'AHIX		
	Philiberte	24 09 1687
LAIGEROT		
	Jeanne	13 03 1681
LANGILLE		
	Claudine	09 03 1692
LANOZ		
	Françoise	30 10 1681
LAPORTE		
	Anne Claude	12 04 1688
	Antoine	20 10 1689
	Bernarde	25 01 1690
	Claude	19 10 1694
LAPRU		
	Jeanne	24 10 1697
LAPVRU		
	Antoinette	07 12 1677
LAPVRUT		
	Antoine	27 08 1677
	Claude	27 10 1675
LAUPRU		
	Jeanne Claude	06 12 1714
LAVERNE		
	Claude Antoine	11 09 1689
LAVRU		
	Barbe	04 10 1694
	Bernard	30 05 1681
	Claude	19 03 1686
	Claudine	07 02 1695
	Dominique	15 06 1685
	Henri	30 05 1694
	Jacques	26 09 1692
	Jean Claude	22 06 1693
	Jean Claude	28 08 1694
	Jean François	12 12 1695
	Jeanne	29 11 1679
	Jeanne	20 03 1693
	Jeanne François	24 06 1690
	Marguerite	01 10 1684
	Marguerite	17 09 1692
	Pierre	12 03 1686
LAVRUT		
	Pierre	04 03 1679
LE VIEUX		
	Aimé	11 08 1695
	Edmonde	02 10 1689
	François	16 11 1686
	Marguerite	23 11 1685
LESCRIVAIN		
	Georges	07 09 1691
	Jean	16 11 1688
	Jeanne Claude	30 07 1692
	Pierrette	02 01 1691
	Thérèse	04 08 1686

Table alphabétique des sépultures

Pairie de CHOISEY

Nom	Prénom	Date
LEUILLET		
LION	Jeanne	28 05 1675
	Catherine	31 10 1682
LOIGEROT		
	Blaise	10 01 1680
	Claude	19 08 1685
	Guillaume	14 07 1682
LOMEY		
LORIMEY	Jeanne	11 12 1676
	Anne	10 11 1688
	Marguerite	18 09 1695
	Octavien	17 11 1680
LOUVET		
	Jacquette	25 03 1677
LOUYS		
	Françoise	07 01 1688
MAGNIN		
	Jean François	18 12 1688
	Philippe	04 03 1691
MAILLOTTE		
	Barbe	14 01 1679
	Claudia	27 01 1670
MANIERE		
	Jeanne	14 09 1691
MAR		
	Anne	16 09 1688
	Claude Etienne	25 08 1686
MARITEAU		
	Barbara	06 11 1685
	Claudia	15 06 1695
	Françoise	06 05 1684
MARMOZ		
	Claudia	04 01 1683
MARTENOT		
	Vivand	28 12 1678
MARTIN		
	Jean	20 03 1696
	Marguerite	22 04 1686
	Marie	26 10 1666
MARTINET		
	Françoise	02 02 1679
	Nicole	29 09 1690
MAS		
	Marie Thérèse	23 03 1692
MASSE		
	Aimé Alexis	28 10 1693
	Pierre	25 03 1677
MASSUS		
	Jacques	29 02 1688
MEIX		
	Claudia	31 10 1685
	Jean Claude	22 10 1685
	Pierrette	02 12 1685
METARD		
	Françoise	05 11 1694
	Marie	26 10 1684
MICHELOT		
	Antoine	28 08 1694
	Claudia Vivande	02 12 1689
	Pierre	22 07 1665
	Vivande	12 09 1714
MICHIEL		
	Jeanne	27 05 1678
MINGET		
	Claudia	13 02 1686
MITESNE		
	Bernarde	12 12 1685
	Gérard	05 09 1677

Nom	Prénom	Date
MOINCET		
	Dominique	05 10 1688
MOINCEY		
	Claude	16 10 1687
	Jacques	28 06 1694
	Pierre	15 08 1686
MOLAY		
	Jeanne	05 01 1684
MONDOUX		
	François	11 03 1694
MOREAU		
	Jean	28 03 1692
MOUILLON		
	Jacques	10 05 1697
	Symon	24 11 1685
MUGNIER		
	Barbe	21 08 1691
	Jean Claude	19 11 1688
	Jean François	10 01 1694
	Jeanne	25 10 1695
	Pernette	22 12 1694
	Pierre	06 05 1693
MUNIER		
	Antoine	10 01 1696
NAUDIER		
	Jeanne	01 02 1681
OUDET		
	Geneviève	31 12 1714
PARIZOT		
	Anne	09 03 1694
PASQUET		
	Grégoire	04 09 1693
PASTOREAU		
	Louise	24 11 1686
PATOUILLOT		
	Jeanne Antoinett	25 12 1685
PEIGNANT		
	Jeanne Elisabeth	21 09 1689
PELERIN		
	Claude	27 01 1691
PELLERIN		
	Laurence	22 05 1688
PELLETIER		
	Pierre	31 07 1677
PERNET		
	Jeanne	18 10 1691
PERRIER		
	jean	17 03 1676
PETIT		
	Anne	23 06 1686
	Anthoine	26 02 1690
	Claude Anthoine	29 11 1688
	Denise	05 04 1679
	Emile	06 07 1675
	Jean Claude	16 08 1687
	Pierre	15 04 1691
PIERRON		
	Marie	20 08 1681
PILLOT		
	Antoine	19 12 1690
	Barbe	10 08 1692
	Claude Anthoine	26 10 1692
	Dominique	13 02 1688
PINOTTE		
	Edmée	31 08 1691
PITO		
	Jeanne François	01 11 1684
PLANCHE		
	Barbe	31 10 1681

Nom	Prénom	Date
POISIE		
	Etiennette	14 08 1690
PONCET		
	Marguerite	07 04 1688
PONE		
	Marie	05 12 1693
POUNIN		
	Jeanne	26 11 1679
PRIQUOULET		
	Claudia	04 07 1683
PROBY		
	Anne	17 02 1675
PROVENCEAU		
	Antoine	09 09 1688
QUENILLOT		
	Antoine	03 12 1693
QUENOT		
	Antoinette	11 01 1684
RAFFLE		
	Claudia	04 11 1685
	Marguerite	08 01 1687
RAFLE		
	François	15 05 1692
RATY		
	Anne	22 10 1691
	Anne	07 06 1692
	François	04 11 1672
	François	20 06 1697
	Jacques	09 11 1689
	Marin	1699
REGNAUD		
	Claudine	26 09 1691
REPY		
	Jean	28 05 1674
	Jean	13 08 1685
REY		
	Emilie Catherine	21 11 1685
	Etiennette	26 02 1685
ROBIN		
	Grégoire	08 11 1691
ROSE		
	Anne	12 03 1688
	Antoinette	31 08 1691
	Claude Anthoine	23 01 1690
	Jean Claude	17 03 1687
	Jeanne	08 03 1686
	Marc	28 09 1678
	Milande	30 10 1714
ROSSIGNIE		
	Anne	17 08 1692
ROSSIGNOL		
	Claudia	27 05 1678
	Françoise	05 12 1688
	Jean Claude	11 05 1686
	Pierre Vincent	10 03 1688
ROUSSOT		
	Etiennette	27 05 1666
ROY		
	Madeleine	20 09 1691
ROYER		
	Claude	17 11 1678
SARRASIN		
	Pierre	08 10 1687
SAUNOIS		
	François	29 09 1678
SIGRAND		
	François	10 05 1682
SIMON		
	François	29 05 1687

Table alphabétique des sépultures

Pairie de CHOISEY

Nom	Prénom	Date
SOEUR		
	Denise	01 10 1691
THEVENIOT		
	André	10 10 1677
THEVENYOT		
	Emile	11 09 1683
THOMAS		
	Claude	16 11 1683
	Jacques	02 05 1689
	Jean	28 03 1688
	Jean Claude	04 05 1689
	Pierrette	31 08 1686
TISSOT		
	Claudia Pierrette	14 08 1687
TRUCHOT		
	Jeanne	04 01 1689
	Nicole	23 06 1689
VARLOIS		
	Dominique	20 04 1688
	Pierre	21 01 1687
VELLARD		
	Gabriel	02 12 1673
	Gabrielle	31 03 1688
VERDET		
	Jacqueline	15 09 1690
VUILLEMIN		
	Jeanne	01 03 1692
VYARD		
	Jeanne	12 05 1688
X?		
	Anatholia	24 06 1675
	Ann...	16 11 1675
	Anne	31 08 1675
	Anne	25 09 1676
	Antoinette	12 02 1678
	Benoite	18 04 1678
	Claudia	22 01 1676
	Claudia	12 01 1677
	Emilienne	20 10 1677
	Gabrielle	23 09 1675
	Jeanne	16 05 1682
	Pierrette	02 04 1676
	Reine	10 11 1675
	Thomasse	05 11 1678
	X?	11 02 1694

Nom	Prénom	Date
-----	--------	------

Nom	Prénom	Date
-----	--------	------

TABLE CHRONOLOGIQUE

DES ACTES

Table chronologique des actes

Paroisse de CHOISEY

	Date	Nom	Prénom	Père	Mère	Conjoint	Origine
o	02 02 1660	TRUCHOT	Pierre	Ours	BALAND	Claudia	femme de CH
o	25 02 1660	PETIT	Jacques	Emile	PETIT	Anatholia	
o	22 03 1660	LAVRUT	Marguerit	Pierre	MICHEL	Jeanne	
o	24 03 1660	LAVRUT	Pierre	Claude	BASSON	Marguerit	
o	28 03 1660	GAUTHEROT	Claudia	Jean	GELOT	Claudia	
o	16 04 1660	CARABY	Claudia F	Martin	PAGET	Jeanne	
o	27 05 1660	RATY	Claudine	François	ROSSIGNOL	Emilienne	
x	31 05 1660	FEIGNEY	Étienne				SAINT-IGNY-D
		BOUTERULE	Anne	Claude			
o	29 06 1660	LOIGEROT	Claude	Guillaume	BESANÇON	Marguerit	
o	13 10 1660	GUERIN	Jacques	Claude	BOUGAULT	Antoinett	
o	17 10 1660	JAMAIS	Jean Clau	François	BOUGAULT	Claudia	
o	24 11 1660	SOANS	Jeanne	Octave	BACHELET	Anne	
o	25 11 1660	POTTIER	Jeanne Ba	Pierre	PLAISANCE	Anne	
o	28 11 1660	ROULOT	Claudia	Jean	ROSSIGNOL	Catherine	
o	26 12 1660	REBY	Jean Anto	Étienne	BRIGUARD	Bénédict	
o	29 12 1660	ROSSIGNEU	Jean Clau	Pierre Vi	BOUGAULT	Claudia	
o	18 01 1661	MONNIER	Claudia F	Laurent	MOLAY	Jeanne	
x	30 01 1661	BOICHU	Charles				
		BOICHU	Anatholia				
x	30 01 1661	BASSON	Denis				
		BOICHU	Claude Fr				
o	20 02 1661	GARNIER	Pierre An	Pierre	PERRIER	Christian	
o	04 03 1661	FOURNIER	Claudia	Pierre	JELIOT	Claudia	
o	07 03 1661	MA	Anne	Pierre	MONGIN	Marguerit	
o	27 03 1661	THEVENOT	Denise	Emile	SORNAY	Marie	
o	01 04 1661	DIJOUX	Anne	Étienne	JEUNIER	Anne	
o	02 04 1661	CHARRETET	Bernard	Jean	TRUCHOT	Nicole	
o	11 04 1661	JOLY	Claude	Symphorie	GRIVELZ	Philibert	
o	15 05 1661	BARTHELIER	François	Ponce	DE LA MONN	Claudia	
x	26 05 1661	CADY	Martin				
		PAUTIER	Bénédict				
x	14 06 1661	FLAMANCHE	Jean				
		LORY	Judith				
o	19 06 1661	COUSSY	Denis	Pierre	ROY	Jeanne	
o	17 07 1661	LESCRIVAIN	Philippe	Bénigne	MAGNIEN	Anne	
o	19 07 1661	BROUSSARD	Anne	Louis	PONCET	Antoinett	
o	24 07 1661	MAGNIN	Jean Clau	Philippe	LAVRUT	Marguerit	
o	18 08 1661	THIEBAULT	Jacques	Jacques	FOURNIER	Claudia	
o	02 09 1661	BOURGEOIS	Denis	Jean	FLEUROT	Louise	
o	15 11 1661	DUCRET	Nicole	Pierre	GUIGNOT	Alexia	
o	06 12 1661	GATTEFOSSÉ	Jean Fran	Étienne	BERNARD	Guillemet	
o	07 12 1661	OUDET	Ponce	Jacques	GAULTIER	Marguerit	
x	12 01 1662	BASSON	Jacques				
		BOUGAULT	Anatholia				
o	31 01 1662	CADY	Marie	Martin	PAUTET	Bénédict	
x	04 02 1662	THIEBAULT	Jacques				
		DES MOTTIS	Pierrette				
o	06 02 1662	LESCARRE	Hélène Ma	Georges	JOLY	Marguerit	
o	19 02 1662	MUGNIER	Emile	Laurent	MOLAY	Jeanne	
o	03 03 1662	BERGERE	Claude Fr	Pierre	BONTEMPS	Anne	
o	24 03 1662	GARNIER	Pierre	Pierre	PERRIER	Christian	
o	01 04 1662	FLAMANCHE	Charles	Jean	LORY	Judith	
x	29 05 1662	GRANDVOIN	Claude	Claude			
		LAIGNIER	Jeanne	Étienne			
x	31 05 1662	BAUDARD	François				
		PEGUILLET	Claudine				
x	18 06 1662	REPY	Jean				
		BOICHU	Claudine				
x	29 08 1662	PROST	Emile				
		MONMETTE	Jeanne				
x	19 09 1662	MA	Pierre				
		BOUGAULT	Charlotte	Jean Nico			
x	25 09 1662	GARMET	Pierre				
		GRIVEAU	Bernarde				
o	18 10 1662	LAVRUT	Jean	Claude	BASSON	Marguerit	
o	18 11 1662	DUCRET	Claude Fr	Pierre	GUIGNOT	Alexia	

Table chronologique des actes

Paroisse de CHOISEY

	Date	Nom	Prénom	Père	Mère	Conjoint	Origine
o	28 12 1662	JOLY	Jeanne Ma	Symphorie	GRIVEAU Philibert		
o	04 01 1663	LOIGEROT	Dominique	Guillaume	BESANÇON Marguerit		
x	09 01 1663	BIRGER	Pierre				
		PETIT	Anne				
o	13 01 1663	THIEBAULT	Claudia	Jacques	DES POTTES Pierrette		
o	13 01 1663	POTTIER	Antoine	Pierre	PLAISANCE Anne		
o	20 01 1663	JEUNIER	Louise	Claude	LANGILE Claudia		
x	05 02 1663	THEVENIN	François				
		CROCHET	Gasparde				
o	24 02 1663	BARTHELIER	Anne	Ponce	DE LA MONNI Claudia		
o	28 02 1663	ROLET	Jean	Jean	ROSSIGNOL Catherine		
o	17 03 1663	LAVRUT	Claude	Pierre	MICHIEL Jeanne		
o	20 03 1663	MITAINE	Marie	Girard	BOUGAULT Denise		
o	05 04 1663	PONCET	Joseph	Jean	TAUPENOT Pierrette		
o	14 04 1663	ROSSIGNOL	Pierre	Pierre Vi	BOUGAULT Claudia		
o	21 04 1663	MARCOUL	Pierre Lo	Claude	BOUDRIER Pierrette		
o	27 04 1663	RABIDEAU	François	Jacques	X?	X?	
x	29 04 1663	CARABBY	Martin				
		PERRIER	Philibert				
x	29 04 1663	THIEBAULT	Jacques				
		TOUNIN ?	Pierrette				
o	13 05 1663	DOULIN	Étienne	Philibert	GROE ? Madeleine		
o	26 05 1663	RABIDEAU	François	Jacques	GELOT Claudine		
x	12 06 1663	FLAMANCHE	Jean				
		BOLON	Reine				SEMUR-EN-BRI
x	08 07 1663	BOICHU	Claude				
		DIGEAUT	Jeanne				
o	08 08 1663	COUSSY	Denise	Pierre	DONDI ? Anne		
o	16 09 1663	BLOSSARD d	Jeanne El	Louis	PONCET Antoinett		
o	18 09 1663	GARNIER	Bénigne	Blaise	DUCRET Nicole		
x	18 09 1663	COUSSY	Pierre				CHAUMEÇOT ?
		ANDRÉ	Anne Clau				
o	21 09 1663	BOURGEOIS	Jeanne Cl	Jean	FLEURIOT Louise		
o	24 10 1663	PROS	André	Emile	MONNIOT Jeanne		
o	28 10 1663	GARNIER	Bernard	Pierre	GRIVELZ Bernarde		
o	04 11 1663	DIJOUX	Jean Fran	Etienne	JUNIER Anne		
x	13 11 1663	BARTELIER	Ponce				
		BOUTRIULET	Pierrette				CHAUSSIN ?
o	07 12 1663	FOURNIER	Claudia	Pierre	GILLOT Claudia		
o	07 12 1663	BEROUX	Pierre	Jean	QUERRIE Bénigne		
o	11 01 1664	REPY	Jean	Jean	BOICHU Claudia		
+	14 01 1664	BASSON	Jacques				
o	03 02 1664	LORYMEY	Claudia A	Octave	BACHELET Anne		
o	03 02 1664	BAUDARD	Anne	François	PICQUOULET Claudia		
x	17 02 1664	DUCRET	Jean				MOROGES
		PUQUOT	Françoise				ARNOLANT ?
o	28 02 1664	FLAMANCHE	Anne	Jean	BOLON Reine		
o	09 03 1664	BERGER	Bon	Jean	PETIT Anne		
o	11 03 1664	COUTENOT	Françoise	Humbert	MUGNIER Claudia		
o	13 03 1664	POUTHIER	Jean Clau	Pierre	PLAISANCE Anne		
x	22 04 1664	BOISSENEY	Jean				BOURGOGNE
		BRENIER	Philibert				
x	22 04 1664	BOISSENEY	Simon				BOURGOGNE
		VARLOIT	Denise				
x	27 04 1664	BOURGEOIS	François				Si en Savoie
		PERRIER	Bénigne				
o	30 04 1664	VITU	Anne Igna	Jean	BEREUR Claudia		
o	25 05 1664	VERDET	Pierrette	Maurice	VERJUS Catherine		
o	03 08 1664	THEVENYOT	Jean	Émile	RENARD Marie		
o	03 08 1664	THEVENYOT	Anne	Émile	RENARD Marie		
o	09 09 1664	MICO	Claude	Louis	BOURGOUGN Pierrette		
o	27 09 1664	BASSON	Barbe	Denis	BOICHUT Claude Fr		
o	28 09 1664	MARD	Jean Clau	Pierre	BOUGAUD Carole		
o	12 10 1664	JUNIER	Anne	Claude	LANGILE Claudia		
o	09 11 1664	BARTHELIER	Marguerit	Ponce	BOUTECULE Pierrette		
o	13 11 1664	MYTENNE	Henri	Girard	BOUGAUD Denise		
o	23 11 1664	DORLIN	Claudia	Philibert	GROS Madeleine		
o	24 11 1664	BOUCHET	Françoise	Philippe	DUCRET Anne		

Table chronologique des actes

Paroisse de CHOISEY

	Date	Nom	Prénom	Père	Mère	Conjoint	Origine
o	14 12 1664	LAPVRU	Marin Fra	Pierre	MICHIEL Jeanne		
o	25 01 1665	JAMAIS	Jeanne	François	BOUGAUD Claudia		
o	25 01 1665	RABIDEAU	Claudia	Jacques	GELOT Claudia		
o	28 02 1665	POUTHIER	Denise	Pierre	PLAISANCE Anne		
o	28 02 1665	PONCET	Jean	Jean	TOPENOT Pierrette		
o	04 03 1665	BOISSENIER	Claudia F	Jean	BRENIER Philibert		
o	15 03 1665	JOURNET	Claude	Guillaume	CHAPPELUT Antoinett		
+	15 03 1665	BOICHUT	Charles				
o	24 03 1665	BOISSENIER	Anne Fran	Simon	VARLOIS Denise		
o	05 04 1665	JOLY	Louise	Symphorie	GRIVEAU Philibert		
o	19 07 1665	DUCROT	Charlotte	Pierre	GUYGNOT Alexise		
+	22 07 1665	MICHELOT	Pierre				
o	04 08 1665	MAGNIN	Françoise	Philippe	LAPVRU Marguerit		
o	25 08 1665	REPY	Pierre	Jean	BOICHUT Claudia		
x	25 08 1665	TYTOT	Pierre				MONTMAIN
		BARBIER	Pernette				
x	25 08 1665	GRYSOT	Jacques				POMMARD
		DAQUIN	Claudine				LULLIN
o	01 09 1665	VERDET	Denis	Maurice	VERJUS Catherine		
o	05 09 1665	COLIN	Guillemet	Michel	PARROCHE Jacquette		
o	11 09 1665	DIJOUX	Denis	Etienne	JUNIER Anne		
o	15 11 1665	ROSSIGNOL	Claudia	Pierre Vi	BOUGAUD Claudia		
x	17 11 1665	CHAPPOUTO	François				
		LA CAILLE	Marie				
+	17 11 1665	BRENIER	Sébastien				
o	01 12 1665	COULON	Claudia	Claude	CONUARD Françoise		
o	06 12 1665	LAIGEROT	Jean Clau	Guillaume	BESANÇON Marguerit		
o	08 01 1666	MART	Denise	Pierre	BOUGAUD Charlotte		
o	27 01 1666	FLAMANCHE	Claudia	Jean	BOLON Reine		
o	02 02 1666	BOURGEOIS	Jean Clau	François	PERRIER Bénigne		
o	04 02 1666	THEVENYOT	Jean	Emile	RENARD Marie		
o	11 04 1666	PILLOT	Pierre Vi	François	LAPVRUT Jeanne		
o	18 04 1666	NORMAND	Pierre	Claude	GRIVEY Claudia		
o	22 04 1666	DORLIN	Jean Fran	Philibert	GROS Madeleine		
+	27 05 1666	ROUSSOT	Etiennett			LAPVRU Jacques	
x	08 06 1666	ANGONNIN	Claude				
		LESCRIVAIN	Françoise				
+	21 06 1666	GARNIER	Pierre				
o	08 07 1666	BARTHELIER	Jeanne Fr	Ponce	BOUTCULE Pierrette		
o	08 08 1666	TISSIER	Jean Clau	Noémie	L'ESPAGNOL Jeanne		
o	29 08 1666	BOISSEMIN	Philibert	Simon	VARLOIS Denise		
o	30 08 1666	BAUDARD	Jean Deni	François	PICQUOULET Claudia		
o	12 09 1666	MITESNE	Denis	Girard	BOUGAUD Denise		
o	12 09 1666	BEREUR	Simon	Pierre	GAUDINOT Marie		
o	23 09 1666	LAPRU	Philippe	Pierre	MICHIEL Jeanne		
o	13 10 1666	REPIT	Jeanne Cl	Jean	BOICHUT Claudia		
+	26 10 1666	MARTIN	Marie			THEVENOT André	
o	14 11 1666	MICO	Anne	Louis	BOURGOUGN Pierrette		
x	16 11 1666	THEVENYOT	André				
		MONNIOT	Pierrette				
o	01 12 1666	POUTHIER	Pierre El	Pierre	PLAISANCE Anne		
o	19 12 1666	CHAPPOUTO	Dominique	François	LA CAILLE Marie		
o	31 12 1666	BASSON	Jean	Denis	BOICHUT Françoise		
o	20 01 1667	RABIDEAU	Claudia	Jacques	GELOT Claudia		
o	21 01 1667	GARNIER	Jeanne Ph	+ Pierre	GRIVEY Bernarde		
o	22 01 1667	LAPVRU	Françoise	Claude	BASSON Marguerit		
o	05 02 1667	BESANÇON	Jean Jacq	X	BESANÇON Anne		
x	08 02 1667	LAPVRU	Jean Clau				
		PILLOT	Anthonia				
x	08 02 1667	LESCRIVAIN	Jean				
		BOICHUT	Guillemet				
o	13 02 1667	THOMAS	François	Nicolas	JETTE Pétronill		
x	21 02 1667	DUCRET	Pierre				
		GUYOT	Pétronill				
x	21 02 1667	JORNET	Guillaume				
		LOMAY	Jeanne				
o	27 02 1667	ANGONNIN	Anatholia	Claude	LESCRIVAIN Françoise		
o	02 04 1667	GANDELIER	Pierre	Pierre	MAILLOTTE Claudia		

Table chronologique des actes

Paroisse de CHOISEY

	Date	Nom	Prénom	Père	Mère	Conjoint	Origine
o	08 04 1667	PROS	Jean	Emile	MONNYOT	Jeanne	
x	26 04 1667	BASSON	Jean Clau				
		BOICHUT	Claudine				
o	27 04 1667	GASTEFOSSE	Anne Igna	Etienne	BERNARD	Guillemet	
x	27 04 1667	BOICHUT	Jean Clau				
		PILLOT	Jeanne				
o	12 05 1667	MILOT	Claudia	Claude	BERNARD	Guillemet	
o	17 07 1667	LORIMEY	Marie	Octave	BRACHELET	Anne	
o	11 08 1667	BOISSENIN	Philibert	Jean	BRENIER	Philibert	
o	14 08 1667	BOURGEOIS	Marin	Jean	FLEURIOT	Louise	
o	22 08 1667	JAMAIS	Jeanne	François	BOUGAUD	Claudia	
o	30 08 1667	THEVENYOT	Jean	André	MONNIOT	Pierrette	
o	19 09 1667	BARTHELIER	Claudia	Ponce	BOUTCULET	Pierrette	
o	27 09 1667	ANON	Anne Clau	Michel	LORMIER	Anne	
o	04 10 1667	PONCET	Barbe	Jean	TOPENOT	Pierrette	
o	20 11 1667	CARTEAU	Claudia	Claude	MEIX	Claudia	
o	04 12 1667	BOISSENIN	Bon Phili	Simon	VARLOIS	Denise	
o	04 12 1667	LESCARRE	Pierre	Georges	JOLY	Marguerit	
o	08 12 1667	POUTHIER	Ponce	Pierre	PLAISANCE	Anne	
o	02 01 1668	ROSSIGNOL	Jean Clau	Pierre Vi	BOUGAUD	Claudia	
o	22 01 1668	CHAPOUTOT	Pierre	François	LA CAILLE	Marie	
o	31 03 1668	REPY	Jean	Jean	BOICHUT	Claudia	
o	11 05 1668	BOUCHET	Pierrette	+ Philippe	DUCRET	Anne	
o	16 05 1668	MART	Claude Et	Pierre	BOUGAUD	Carole	
o	29 06 1668	DIJOUX	Jean Anto	Etienne	JUNIER	Anne	
o	29 06 1668	MAGNIN	Pierrette	Philippe	LAPVRU	Marguerit	
o	30 08 1668	ROSSIGNOL	Anne Bapt	François	BREDIN	Denise	
o	03 09 1668	THEVENYOT	Marin Fra	André	MONNYOT	Pierrette	
x	05 11 1668	CAILLET	Balthazar				
		GUYGUE	Anne				
o	18 12 1668	LESCRIVAIN	François	Jean	BOICHUT	Guillemet	
o	19 12 1668	BEREÜR	Marguerit	Pierre	GAUDINOT	Marie	
o	07 01 1669	BAUDARD	Jeanne Fr	François	PICQUOULET	Claudia	
o	07 01 1669	BERNARD	Jacques	+ François	MAILLOTTE	Anne	
o	07 01 1669	FLAMANCHE	Pierre Ré	Jean	BOLON	Reine	
o	31 01 1669	LAPVRUT	Jacques	Jean Clau	PILLOT	Antoinett	
o	23 02 1669	BASSON	Bénigne	Denis	BOICHUT	Claudia F	
o	18 03 1669	POTHIER	Claude	Pierre	PLAISANCE	Anne	
o	09 04 1669	GAUVIGNET	Dominique	Bénigne	GUILLOIN	Jeanne	
o	16 04 1669	THEVENYOT	Marin Fra	Emile	RENARD	Marie	
o	17 05 1669	BOISSENIN	Sébastien	Jean	BRENIER	Philibert	
o	09 06 1669	PIQUIER	Philibert	Antoine	CLERC	Antoinett	
o	07 07 1669	BOISSENIN	Claude Fr	Simon	VARLOIS	Denise	
o	27 08 1669	LAPVRUT	Dominique	Pierre	MICHIEL	Jeanne	
o	06 10 1669	CHAPPUIS	Véronique	Jean	GILLOT	Anne Fran	
o	08 10 1669	LOIGEROT	Philippe	Guillaume	BESANÇON	Marguerit	
o	27 10 1669	GANDELIER	Humbert	Pierre	MAILLOTTE	Claudia	
o	12 11 1669	CARTEAU	Jean	Claude	MEIX	Claudia	
x	1669	THOMAS	Claude				
		RATY	Jeanne				
o	06 01 1670	JACQUIER	Jean Anto	Lupicin	PROST	Claudia	
o	12 01 1670	BOICHUT	Pierre Vi	Jean Clau	PILLOT	Jeanne	
+	25 01 1670	BOUDIER	Jean				
o	26 01 1670	MART	Jeanne An	Pierre	BOUGAUD	Charlotte	
+	27 01 1670	MAILLOTTE	Claudia			GANDELIER Pierre	
+	27 01 1670	BOURGOGNE	Claude				
o	29 01 1670	BEURRY	Claude Fr	Philibert	GALLET	Hippolyte	
o	16 02 1670	BASSON	Claudia	Jean Clau	BOICHUT	Claudia	
o	17 02 1670	ROSSIGNOL	Gilette	Pierre Vi	BOUGAUD	Claudia	
o	20 02 1670	DE LA PLAIS	Anatholia	Jacques	BONNET	Claudia	
o	03 03 1670	THEVENYOT	Jeanne	André	MONNYOT	Pierrette	
o	13 03 1670	POTHIER	Jean	Pierre	PLAISANCE	Anne	
o	21 03 1670	CAILLET	Jeanne Fr	Balthazar	GUIGUE	Anne	
o	22 03 1670	BAUDARD	Emile	François	PICOLET	Claudia	
o	06 04 1670	TISSIER	Claudia	Noémie	LESPAGNOL	Jeanne	
o	06 04 1670	THOMA	Jean Clau	Claude	RATY	Jeanne	
o	18 05 1670	LAPRU	Jean Loui	Claude	BASSON	Marguerit	
o	20 05 1670	REPI	Jean Pier	Jean	BOICHU	Claudine	

Table chronologique des actes

Paroisse de CHOISEY

	Date	Nom	Prénom	Père	Mère	Conjoint	Origine
o	25 05 1670	MARITEAU	Anne	Jacques	LE BLANC	Antoinett	
o	02 07 1670	CHAPOUTOT	Bernarde	François	LA CAILLE	Marie	
o	25 07 1670	VAULOT	Jeanne Fr	Philippe	DUFOUR	Bénigne	
o	31 07 1670	LESCRIVAIN	Pierre Ig	Jean	BOICHUT	Guillemet	
o	01 10 1670	BASSON	Françoise	Denis	BOICHUT	Claudia F	
o	05 10 1670	ROSSIGNEU	Jean	François	BREDIN	Denise	
o	12 11 1670	PERRIN	Etienne	Claude	X?	Gabrielle	
o	23 11 1670	BOISSENIN	Pierre	Simon	VARLOIS	Denise	
o	15 01 1671	LAPVRUT	Jean Fran	Pierre	MICHIEL	Jeanne	
o	19 01 1671	MARTENET	Jean	Antoine	COCUS	Claudia	
o	08 02 1671	PETET	Marie	Théobald	LA CAILLE	Anne	
+	10 02 1671	BOUGAUD	Claudia				ROSSIGNOL Pierre Vi
o	16 02 1671	CHARBOUILL	Dominique	Georges	TRUCHOT	Nicole	
o	18 02 1671	LAPVRUT	Claude	Jean Clau	PILLOT	Antoinett	
o	20 02 1671	BOURGEOIS	Marie	François	MARTINET	Françoise	
o	07 03 1671	POTHIER	Françoise	Pierre	PLAISANCE	Anne	
+	28 03 1671	BOICHUT	Claude Fr				BASSON Denis
o	07 05 1671	GRAND	Jeanne Fr	Jean	GUERREY	Philippa	
o	08 06 1671	GAUVENET	Jean Anto	Bénigne	GUILLON	Jeanne	
o	14 06 1671	CRELEMET	Claudia	Jacques	MORTINET	Pierrette	
x	14 06 1671	BASSON	Denis				
		PERRON	Anne				
o	16 06 1671	DIJOUX	Jeanne	Etienne	JUNIER	Anne	
o	30 07 1671	REGNAUL	Guillaume	Antoine	LOIGEROT	Jeanne	
+	07 08 1671	DIJOUX	Etienne				
x	11 08 1671	BOUGAUD	Claude				
		ANGONNIN	Anatholia				
o	17 08 1671	BOICHUT	Marie	Jean Clau	PILLOT	Jeanne	
o	26 08 1671	CAILLET	Pierrette	Balthazar	GUYGUE	Anne	
o	27 08 1671	THEVENYOT	Pernette	André	MONNIOT	Pierrette	
o	04 09 1671	CHAUSSARD	Denise	Jean	GRIVEL	Bernarde	
o	13 09 1671	HOTET	Claude	Anne	BOBILLOT	Pierrette	
o	14 09 1671	BASSON	Dominique	Jean Clau	BOICHUT	Claudia	
o	18 09 1671	JACQUIER	Claude	Lupicin	PROST	Claudia	
o	04 10 1671	JAMAIS	Philibert	François	BOUGAUD	Claudia	
o	28 10 1671	MART	Anne	Pierre	BOUGAUD	Charlotte	
x	06 12 1671	ROSSIGNOL	Pierre Vi				
		LOEUILLET	Jeanne				
o	18 12 1671	THEVENYOT	Claude Et	Emile	RENARD	Marie	
o	30 12 1671	LESCRIVAIN	Denise	Jean	BOICHUT	Guillemet	
o	05 01 1672	THOMAS	Jean Clau	Claude	RATY	Jeanne	
o	22 01 1672	MARITVAU	Jacques	Jacques	LEBLANC	Antoinett	
o	21 02 1672	REPY	Jeanne Cl	Jean	BOICHUT	Claudia	
o	21 02 1672	REPY	Vivande	Jean	BOICHUT	Claudia	
o	28 02 1672	BOISSEMIN	Pierre	Jean	BRENIER	Philibert	
o	07 05 1672	RICHARMET	Jean Bapt	Louis	ANET	Nicole	
o	22 05 1672	BEURRY	Jean	Philibert	GALLET	Hippolyte	
o	08 06 1672	POTHIER	Barbe	Pierre	PLAISANCE	Anne	
o	16 06 1672	BARTHELIER	Jeanne	Ponce	BOUTCULE	Pierrette	
o	27 06 1672	COURTOT	Françoise	Etienne	LESCRIVAIN	Françoise	
o	29 06 1672	DE LA FRASS	Émile	Etienne	VYARD	Jeanne	
o	29 06 1672	CHARBOUILL	Jeanne	Georges	TRUCHOT	Nicole	
o	22 07 1672	BASSON	Claudia F	Denis	PERRON	Anne	
o	07 08 1672	ROSSIGNOL	Claudia F	François	BRETON	Denise	
o	22 08 1672	BOICHUT	Marin	Jean Clau	PILLOT	Jeanne	
o	04 09 1672	BOISSENIN	Jeanne Fr	Simon	VARLOIS	Denise	
+	14 09 1672	BOUGAUD	Émilienne				RATY François
o	18 09 1672	CAILLET	Pierre Ré	Balthazar	GUYGUE	Anne	
o	02 10 1672	BOUGAUD	Jean	Claude	ANGONNIN	Anatholia	
o	02 10 1672	BOUGAUD	Pierre	Claude	ANGONNIN	Anatholia	
+	03 10 1672	ANGONNIN	Anatholia				BOUGAUD Claude
o	06 10 1672	PERRIN	Jacques	Claude	X?	Gabrielle	
+	04 11 1672	RATY	François				
o	18 12 1672	BEREUR	Bernarde	Pierre	GAUDINOT	Marie	
o	26 12 1672	THEVENIOT	Jeanne Cl	André	MONNYOT	Pierrette	
o	11 01 1673	DORGON	Ardoin Ga	Thomas	LOURAIN	Jeanne	
x	07 02 1673	BAL	Pierre				
		METARD	Marie				

Table chronologique des actes

Paroisse de CHOISEY

	Date	Nom	Prénom	Père	Mère	Conjoint	Origine
o	08 02 1673	REPY	Pierre	Jean	BOICHUT	Claudia	
x	13 02 1673	BOUGAUD	Claude				
		RUCHON	Anatholia				
o	15 02 1673	FLAMANCHE	François	Jean	BOLON	Reine	
o	09 03 1673	BOURGEOIS	Jeanne	François	MARTINET	Françoise	
o	15 03 1673	RAFFLE	Louise	François	MICHELOT	Vivande	
o	04 04 1673	MART	Hugues	Pierre	BOUGAUD	Charlotte	
x	11 04 1673	COLLINET	Jean Clau				
		CARTEAU	Jeanne				
o	07 06 1673	DE LA FRASS	Jeanne Cl	Etienne	VYARD	Jeanne	
o	11 06 1673	CHAUSSARD	Claudia P	Jean	GRIVEL	Bernarde	
o	18 07 1673	LAPVRUT	Anne	Jean Clau	PILLOT	Antoinett	
x	15 08 1673	COLLINET	André				
		MINGET	Claudine				
o	01 10 1673	BAUDARD	François	François	PICOULET	Claudia	
o	07 10 1673	BOISSEIN	Antoine	Simon	VARLOIS	Denise	
o	07 10 1673	CLÉMENT	Jeanne Fr	Claude	LEUILLET	Jeanne	
o	08 10 1673	BERNARD	Véronique	Jacques	BANNELEY	Jacquette	
+	11 11 1673	DAMOUR	Claudia				
+	02 12 1673	VELLARD	Gabriel				
o	08 12 1673	BOUGAUD	Claudia	Claude	RUCHON	Anatholia	
o	13 01 1674	COLLINET	Claudia	Jean Clau	CARTEAU	Jeanne	
o	13 01 1674	BAL	Jean Clau	Pierre	METARD	Marie	
+	25 01 1674	BOISSEIN	Simon				
o	11 02 1674	ROBIN	Symphonie	Benoit	ROSSIGNIE	Pierrette	
o	28 02 1674	CHAPOUTOT	Barbe	François	LA CAILLE	Marie	
o	09 03 1674	CAILLET	Jean Clau	Balthazar	GUYGUE	Anne	
o	14 03 1674	VELLARD	Claude An	+ Gabriel	LOUYS	Françoise	
o	20 03 1674	LOIGEROT	Jean	Guillaume	X?	X?	
o	23 03 1674	THOMAS	Pierre	Claude	RATY	Jeanne	
+	23 03 1674	BOICHUT	François	Claude			
o	19 04 1674	FRANCILLON	Etienne	Pierre	GUYOT	Jeanne Ba	
o	19 04 1674	RAFFLE	Jeanne Cl	François	MICHELOT	Vivande	
o	05 05 1674	DORGON	Louise	Thomas	LOURAIN	Jeanne	
+	28 05 1674	REPY	Jean				
+	13 06 1674	ANGONNIN	Marguerit				
+	30 06 1674	BOICHUT	Philibert				
x	26 09 1674	BOICHUT	Jean				
		DIJOUX	Claudine				
o	07 10 1674	LESCRIVAIN	Claudia A	Jean	BOICHUT	Guillemet	
o	11 10 1674	BASSON	Anatholia	Jean Clau	BOICHUT	Claudia	
o	24 10 1674	BASSON	Nicolas E	Denis	PERRON	Anne	
x	29 10 1674	ANGONNIN	Etienne				
		JUNIER	Jeanne				
x	29 10 1674	ANGONNIN	Pierre				
		BOUGAUD	Marguerit				
x	13 11 1674	BOICHUT	Pierre				
		BOICHUT	Jeanne				
+	16 11 1674	BRACHOTTE	Pierre				
x	26 11 1674	LE VIEUX	Edmond				
		BOICHUT	Claudine				
x	02 12 1674	JOBELIN	Claude				
		MARTIN	Marguerit				
o	15 12 1674	BOURGARD	Charlotte	Pierre	PUSSIN	Jeanne	
o	17 12 1674	BEURRY	Georges	Philibert	GALLET	Hippolyte	
x	18 12 1674	DESBARRES	Jean				
		BROCARD	Antoinett				
o	20 12 1674	BOICHUT	Jacques	Jean	DIJOUX	Claudia	
x	22 01 1675	PILLOT	Jacques				
		BASSON	Claudia				
o	31 01 1675	COURTOT	Marie Fra	Etienne	LESCRIVAIN	Françoise	
o	04 02 1675	BERNARD	Barbe	Jacques	BANNELEY	Jacquette	
o	12 02 1675	FUMER	Jeanne	Jean	FUMER	Jeanne	
o	17 02 1675	GAVIGNET	Grégoire	Bénigne	GUILLON	Jeanne	
+	17 02 1675	PROBY	Anne				
o	20 02 1675	COLINET	Pierrette	Jean Clau	CARTEAU	Jeanne	
o	11 04 1675	VILLOZ	Claude Mi	Claude	PLONGENET	Sébastien	
o	21 04 1675	VARLOIS	Joseph	Jean	MITESNE	Anatholia	

Table chronologique des actes

Paroisse de CHOISEY

	Date	Nom	Prénom	Père	Mère	Conjoint	Origine
o	22 05 1675	JOBELIN	Pierre Ré	Claude	MARTIN	Marguerit	
+	28 05 1675	LEUILLET	Jeanne				
o	30 05 1675	RAFFLE	Denis	François	MICHELOT	Vivande	
o	06 06 1675	BOISSEMIN	Charlotte	Jean	BRENIER	Philibert	
o	20 06 1675	BOICHUT	Denis	Jean Clau	PILLOT	Jeanne	
+	24 06 1675	X?	Anatholia			PETIT	Emile
o	03 07 1675	BOURGEOIS	Bernarde	François	MARTINET	Françoise	
+	06 07 1675	PETIT	Emile				
o	29 07 1675	LE VIEIL	François	Edmond	BOICHUT	Claudia	
o	29 07 1675	LE VIEL	Françoise	Edmond	BOICHUT	Claudia	
+	31 08 1675	X?	Anne			+ COLLINET	X?
x	10 09 1675	BOURGEOIS	Dominique				
		BASSON	Anne				
o	22 09 1675	COLINET	Désiré	André	MINGET	Claudia	
+	23 09 1675	X?	Gabrielle			PERRIN	Claude
o	06 10 1675	CHAUSSARD	Louise	Jean	GRIVEL	Bernarde	
o	09 10 1675	DE LA FRASS	Claude	Etienne	VYARD	Jeanne	
x	09 10 1675	RATY	Pierre				
		BOICHUT	Françoise				
x	09 10 1675	PETIT	Philibert				
		BACHET	Louise				
o	13 10 1675	ANGONNIN	Barbe	Pierre	BOUGAUD	Marguerit	
o	27 10 1675	CAILLET	Claudia F	Balthazar	GUYGUE	Anne	
+	27 10 1675	LAPVRUT	Claude				
o	10 11 1675	BOICHUT	Edmond	Pierre	BOICHUT	Jeanne	
+	10 11 1675	X?	Reine			FLAMANCHE	Jean
+	16 11 1675	X?	Ann...				
o	25 11 1675	PILLOT	Claudia A	Jacques	BASSON	Claudia	
x	07 12 1675	FLAMANCHE	Jean				
		BEAUBILLOT	Pierrette				
o	08 12 1675	BOUGAUD	Claude	Claude	RUCHON	Anatholia	
o	22 12 1675	MART	Philippe	Pierre	BOUGAUD	Charlotte	
o	23 12 1675	MEIX	Jean Clau	Jean Clau	SOEUR	Catherine	
x	19 01 1676	BOICHUT	Claude				
		CHAMPION	Claudia				
+	22 01 1676	X?	Claudia			+ MEDARD	X?
o	10 03 1676	LAPVRUT	Barbe	Jean Clau	PILLOT	Antoinett	
+	17 03 1676	PERRIER	jean				
o	29 03 1676	BEROUX	Jean Pier	Jean Bapt	GAUFFRE	Françoise	
o	30 03 1676	BOURGUET	Claude Fr	Pierre	PUSSEY	Jeanne	
+	02 04 1676	X?	Pierrette			BERNARD	François
+	12 04 1676	BOUGAUD	Antoinett			GUERRIN	Claude
o	14 04 1676	COURTOT		Etienne	LESCRIVAIN	Françoise	
o	05 05 1676	MARTENOT	Louise	Antoine	COCUS	Claudia	
o	12 05 1676	CHAPOUTOT	Jean Clau	François	CAILLE	Marie	
o	10 06 1676	THOMAS	Antoinett	Claude	RATY	Jeanne	
o	13 06 1676	JANNOT	Daniel	Charles	HENRY	Nicole	
x	16 06 1676	BERNARD	François				FOUCHERANS
		BOUVIER ?	Barbe				
o	21 06 1676	VILLEAU	Jean Clau	Claude	PLONGENET	Sébastien	
+	11 08 1676	BASSON	Denis				
o	23 08 1676	PETIT	François	Philibert	VECHET	Louise	
o	02 09 1676	THEVENYOT	Jeanne	André	MONNIOT	Pierrette	
+	25 09 1676	X?	Anne			+ SOEUR	Antoine
o	30 09 1676	PACQUELIN	Jeanne	Pierre	DUSSEL	Marguerit	
o	22 10 1676	LESCRIVAIN	Georges	Jean	BOICHUT	Guillemet	
+	08 11 1676	DERYOT	Philippe				
o	19 11 1676	BASSON	Claude An	+ Denis	PERRON	Anne	
o	25 11 1676	RATY	Bonaventu	Pierre	BOICHUT	Françoise	
o	09 12 1676	BARBIER	Jeanne Ma	Jean	URTARD	Huguette	
+	11 12 1676	LOMEY	Jeanne			FORNET	Guillaume
o	20 12 1676	BOICHUT	Marie Fra	Claude	CHAMPION	Claudia	
o	06 01 1677	JANNOT	Thérèse	Etienne	PLANCHE	Barbe	
x	12 01 1677	ROSSIGNOL	Pierre Vi				
		MATHEY	Jeanne				
+	12 01 1677	X?	Claudia			JAMAIS	François
o	18 01 1677	COLLINET	Denise	André	MINGET	Claudia	
o	21 01 1677	BOICHUT	Jeanne	Jean	DIJOUX	Claudia	

Table chronologique des actes

Paroisse de CHOISEY

	Date	Nom	Prénom	Père	Mère	Conjoint	Origine
o	03 02 1677	BAL	Jean	Pierre	METARD	Marie	
o	11 02 1677	BASSON	Jean Clau	Jean Clau	BOICHUT	Claudia	
x	16 02 1677	GUERRIN	Fiacre				
		PILLOT	Barbe				
o	18 02 1677	JANNOT	Jean Deni	Jean	BREDA	Claudia	
+	20 02 1677	JACQUOT	Pierrette			BOICHUT	Jacques
o	22 02 1677	BOURGEOIS	Marguerit	Dominique	BASSON	Anne	
+	22 02 1677	GUERRIN	Claude				
x	25 02 1677	JORNEE	Guillaume				
		SOEUR	X?				
o	23 03 1677	MASSE	Pierrette	Pierre	CLERGET	Suzanne	
+	25 03 1677	LOUVET	Jacquette			+ DUSSEL	Etienne
+	25 03 1677	MASSE	Pierre				
o	05 04 1677	VARLOIS	Marin	Jean	MITESNE	Anatholia	
o	05 05 1677	CAILLET	Jacques	Balthazar	GUYGUE	Anne	
o	21 05 1677	PILLOT	Jeanne	Jacques	BASSON	Claudia	
+	22 05 1677	CHAUSSARD	Jean				
x	15 06 1677	MINARD	Jean Bapt				SAINT-AUBIN
		DUSSEL	Emilienne				
x	26 07 1677	JUNIER	Claude				
		BASSON	Claudia A				
o	30 07 1677	MART	Grégoire	Pierre	BOUGAUD	Charlotte	
+	31 07 1677	PELLETIER	Pierre				
+	27 08 1677	LAPVRUT	Antoine				
o	01 09 1677	DORGON	Anne Igna	Thomas	LAURAIN	Jeanne	
o	05 09 1677	ROSE	Philibert	Jacques	JUNIER	Anne	
+	05 09 1677	MITESNE	Gérard				
o	01 10 1677	COLLINET	Jeanne Fr	Jean Clau	CARTEAU	Jeanne	
+	10 10 1677	THEVENIOT	André				
o	20 10 1677	BONNET	Jeanne	Michel	GASTEFOSSE	Jeanne	
+	20 10 1677	X?	Emilienne			+ BOICHUT	Philibert
+	22 10 1677	BRENIER	Jeanne Fr				
+	04 11 1677	EUVRARD	Denise				
o	21 11 1677	COUTERET	Louise	Georges	COUTERET	Marie	
x	23 11 1677	JAMAIS	François				
		CLERGET	Suzanne				
+	07 12 1677	LAPVRU	Antoinett				
+	17 12 1677	JORNAL	Guillaume				
o	19 12 1677	PAQUELIN	Antoinett	Pierre	DUSSEL	Marguerit	
o	02 01 1678	BOURGEOIS	Jean Fran	François	MARTINET	Françoise	
o	06 01 1678	MEIX	Claudia	Claude	SOEUR ?	Catherine	
o	06 01 1678	GUERRIN	Etienne	Fiacre	PILLOT	Barbe	
o	06 01 1678	JANSSOT	Pierrette	Etienne	GENDRE	Françoise	
o	07 01 1678	LE VIEIL	Pierre	Edmond	BOICHU	Claudia	
o	27 01 1678	BOUGAUD	Denis	Claude	RUCHON	Anatholia	
+	12 02 1678	X?	Antoinett			+ QUINOT	Jean
+	13 02 1678	BAUDARD	François				
o	16 02 1678	LAPVRUT	Marthe	Jean Clau	PILLOT	Antoinett	
o	24 02 1678	MEROUX	Claude	Claude	PELLETIER	Désirée	
o	02 03 1678	BOICHUT	Jeanne	Jean Clau	PILLOT	Jeanne	
+	04 03 1678	JOLY	Symphorie				
o	05 03 1678	JOBELIN	Jeanne Ba	Claude	MARTIN	Marguerit	
o	14 04 1678	FLAMANCHO	François	Jean	BAUBILLOT	Pierrette	
+	18 04 1678	X?	Benoite			+ BOISSEININ	Jean
o	28 04 1678	BEREUR	Pierre	Jean	GAUFFRE	Françoise	
o	15 05 1678	POTET	Pierrette	Claude	DEBOLINEAU	Antoinett	
+	27 05 1678	MICHIEL	Jeanne			LAVRU	Pierre
+	27 05 1678	ROSSIGNOL	Claudia				
x	08 06 1678	MITESNE	Joseph				
		PASTOREAU	Louise				
o	20 06 1678	BARBIER	Jean	Jean	URTARD	Huguette	
o	29 06 1678	PROST	Claude Bo	Emile	MONNYOT	Jeanne	
o	13 07 1678	BOISSEININ	Jeanne Fr	Jean	BRENIER	Philibert	
o	13 07 1678	BARBIER	Pernette	Claude	GUETARD	Etiennett	
o	24 07 1678	ANGONNIN	Françoise	Pierre	BOUGAUD	Marguerit	
o	16 08 1678	JUNIER	Claudia A	Claude	BASSON	Claudia A	
o	28 08 1678	JAMAIS	Claudia	François	CLERGET	Suzanne	
o	28 08 1678	JANNOT	Jean Clau	Etienne	PLANCHE	Barbe	

Table chronologique des actes

Paroisse de CHOISEY

	Date	Nom	Prénom	Père	Mère	Conjoint	Origine
o	28 08 1678	RAFFLE	Barbe	François	MICHELOT Vivande		
o	18 09 1678	BOICHUT	Denis	Pierre	BOICHUT Jeanne		
o	18 09 1678	BOURGA	Pierre Ré	Pierre	PUSSIN Jeanne		
+	28 09 1678	ROSE	Marc				
+	29 09 1678	SAUNOIS	François				
+	19 10 1678	FLAMANCHE	Jean				
o	29 10 1678	LESCRIVAIN	Edmonde	Jean	BOICHUT Guillemet		
+	05 11 1678	X?	Thomasse			CHAPOUTOT François	
o	13 11 1678	LA FRASSE	Denise	Etienne	VIARD Jeanne		
+	17 11 1678	ROYER	Claude				
+	20 11 1678	BELIN	Jeanne			+ LOIGEROT Jean	
+	23 11 1678	BOICHU	Jacques				
o	04 12 1678	BOICHUT	Anne	Claude	CHAMPION Claudia		
o	14 12 1678	CHEVALIER	Jacques	Philibert	NAUDIER Jeanne		
o	16 12 1678	MARTENOT	Anne	Antoine	COCUS Claudia		
o	26 12 1678	PILLOT	Marie Thé	Jacques	BASSON Claudia		
+	28 12 1678	MARTENOT	Vivand				
o	01 01 1679	ROSE	Jeanne An	Jacques	JUNIER Anne		
o	02 01 1679	BOURGEOIS	Marin Ign	Dominique	BASSON Anne		
o	07 01 1679	CAILLET	Rémi Balt	Balthazar	GUYGUE Anne		
+	14 01 1679	MAILLOTTE	Barbe				
x	24 01 1679	DE LA PORTE	Antoine				
		GRIVEL	Philibert				
x	24 01 1679	DE LA PORTE	Claude	Antoine			
		JOLY	Marie				
x	31 01 1679	MORIN	François				GREDISANS
		ROJAN	Françoise				
+	02 02 1679	MARTINET	Françoise			BOURGEOIS François	
+	03 02 1679	BOICHUT	Jean Clau				
x	07 02 1679	CORCUL	Gaspard				
		BAUBILLOT	Pierrette				
+	24 02 1679	DOUHART	Vivande				
+	26 02 1679	BASSON	Antoine				
o	28 02 1679	THOMAS	Edmond	Claude	RATY Jeanne		
+	04 03 1679	LAVRUT	Pierre				
+	05 03 1679	BOUGAUD	Anatholia				
o	07 03 1679	COURTOT	Denise	Etienne	LESCRIVAIN Françoise		
+	11 03 1679	DORGON	Thomas				
+	19 03 1679	BOUGAUD	Emile				
o	25 03 1679	BONNOT	Gaspard	Jean	JARRIET Prudence		
+	05 04 1679	PETIT	Denise			MINARD François	
o	16 05 1679	CACHET	Jeanne Fr	Pierre	GROSEY Louise		
o	16 07 1679	COLLINET	Louise	André	MINGET Claudia		
o	27 08 1679	DORGON	Jeanne	+ Thomas	LAURAIN Jeanne		
x	19 09 1679	GUERRIN	Jean Anto				
		PINOTTE	Edmonde				
o	24 09 1679	MITHESNE	Marie Mar	Joseph	PASTOREAU Louise		
o	25 09 1679	JANNOT	Constant	Jean	BREDA Claudia		
o	08 10 1679	JAUSOT	Jean Clau	Etienne	GENDRE Françoise		
o	22 10 1679	VARLOIS	Jeanne Ét	Jean	MITESNE Anatholia		
x	24 10 1679	MITESNE	Sébastien				
		VITTE	Philibert				
o	08 11 1679	LE VIEUX	Claude	Edmond	BOICHUT Claudia		
o	22 11 1679	BARBIER	Pierre	Jean	URTARD Huguette		
+	26 11 1679	POUNIN	Jeanne				
+	29 11 1679	LAVRU	Jeanne			+ PILLOT François	
o	24 12 1679	PIERRON	Antoine	Désiré	GUENOT Antoinett		
o	29 12 1679	BOICHUT	Jean Clau	Jean	DIJOUX Claudia		
+	10 01 1680	LOIGEROT	Blaise				
o	18 01 1680	GUERRIN	Claudia F	Fiacre	PILLOT Barbe		
+	26 01 1680	GARNIER	Pierre				
o	28 01 1680	BOUGAUD	Jean Clau	Claude	RUCHON Anatholia		
o	30 01 1680	RATY	Marguerit	Pierre	BOICHUT Françoise		
o	01 02 1680	PACLET	Marie Fra	Jean	PERROT Anne		
o	13 02 1680	LESCRIVAIN	Jeanne Fr	Jean	BOICHUT Guillemet		
o	23 02 1680	MILLON	Sébastien	Simon	LALEMAND Jeanne		
o	10 03 1680	LOIGEROT	Etienne	Guillaume	X? Jeanne		
o	17 03 1680	BRENOT	Pierre Ré	Antoine	DUPUIS Françoise		

Table chronologique des actes

Paroisse de CHOISEY

	Date	Nom	Prénom	Père	Mère	Conjoint	Origine
+	17 03 1680	CHAPOUTOT	Denis				
o	26 03 1680	JUNIER	Dominique	Claude	BASSON Antoinett		
o	14 04 1680	BERBENNE	Claude Lo	Claude	MOURRELET Hélène		
o	20 04 1680	RAFFLE	Jeanne Fr	François	MICHELOT Vivande		
o	21 04 1680	JAMAIS	Denise	François	CLERGET Suzanne		
o	23 04 1680	ANTHOINE	Jacquette	Denis	PETIT Jeanne		
o	10 05 1680	JANNOT	Pierrette	Etienne	PLANCHE Barbe		
o	01 08 1680	BAL	Joseph	Pierre	METARD Marie		
x	20 08 1680	MONNYOT	Pierre				
		LONGEOT	Bénigne				
o	01 09 1680	GUERRIN	Claudia	Jean Anto	PINOTTE Edmonde		
x	22 10 1680	BOUGAUD	Denis				
		DIJOUX	Anne				
o	03 11 1680	CONSTENT	Marie	François	BIENNOURRI Jeanne	LORIMEY Octavien	
+	03 11 1680	BRACHELET	Anne				
+	17 11 1680	LORIMEY	Octavien				
x	19 11 1680	BOICHU	Etienne				
		PIERRON	Marie				
o	26 11 1680	BASSON	Claude	Jean Clau	BOICHU Claudia		
o	18 12 1680	RATY	François	Pierre	BOICHU Françoise		
o	25 12 1680	BOICHU	Jeanne Fr	Claude	CHAMPION Claudia		
o	30 12 1680	BOURGEOIS	Claude Ig	Dominique	BASSON Anne		
x	14 01 1681	SENTURIE	Jean				
		MARTIN	Pernette				
x	15 01 1681	LORIMEY	Jean				
		MILLOT	Antoinett				
o	22 01 1681	BARBIER	Pierre	Claude	GUIETAN Sébastien		
o	26 01 1681	VARLOIS	Claudia	Jean	MITESNE Anatholia	CHEVALIER Philibert	
+	01 02 1681	NAUDIER	Jeanne				
o	02 02 1681	CARESMENT	Jeanne Fr	Claude/	NICARD Marguerit		
o	13 02 1681	THOMAS	Pierrette	Eustache	BARDOUX Marguerit		
x	16 02 1681	BARBIER	Pierre				CHAMPVANS
		HURTARD	Françoise				
+	13 03 1681	LAIGEROT	Jeanne				
o	19 03 1681	BOICHU	Dominique	Etienne	PIERRON Marie		
o	26 03 1681	CACHET	Jeanne Ba	Pierre	GROZEY Louise		
+	30 03 1681	BRENOT	Antoine				
o	08 04 1681	GROS	Joseph	Benoît	BERGERE Jeanne Ci		
o	08 04 1681	BOICHU	Pierre	Pierre	BOICHU Jeanne		
x	15 04 1681	REY	Hugues				
		MAIROT	Denise				
o	23 04 1681	COLLINET	Claudia	André	MINGET Claudia		
o	24 05 1681	MITESNE	Jeanne	Sébastien	VITTE Philibert		
+	30 05 1681	LAVRU	Bernard				
o	05 06 1681	THOMAS	Jeanne	Claude	RATY Jeanne		
o	10 06 1681	PILLOT	Jean Bapt	Jacques	BASSON Claudia		
o	15 06 1681	ROSE	Jeanne	Jacques	JUNIER Anne		
o	22 06 1681	MITESNE	Françoise	Joseph	PASTOREAU Louise		
x	22 06 1681	LOIGEROT	Claude				
		BOURGUET	Anatholia				
o	27 07 1681	BOUGAUD	Christine	Edmond	BOICHU Anne	BOICHU Etienne	
+	20 08 1681	PIERRON	Marie				
o	01 09 1681	BOURQUAT	Pierre	Pierre	PUSSIN Jeanne		
o	16 09 1681	ANGONNIN	Denis	Pierre	BOUGAUD Marguerit		
x	30 09 1681	LAVRU	Claude Fr				
		ROSSIGNOL	Claudia				
+	08 10 1681	CHEVASSUS	Jeanne			DUCEY ?	Claude Ma
o	14 10 1681	BOURGEOIS	Jeanne Fr	Claude Pi	BRIFAUD Philibert		
x	14 10 1681	CHAPOUTOT	François				
		MARTINET	Nicole				
+	30 10 1681	LANOZ	Françoise				
+	31 10 1681	PLANCHE	Barbe			JANNOT	Etienne
x	10 11 1681	CHARRETET	Charles				
		BEURRI	Louise				
x	10 11 1681	CHARRETET	Philippe				
		DELACHAUX	Marie				
o	21 11 1681	LORIMEY	Pierrette	Jean	MILLOT Antoinett		
o	24 11 1681	COURTOT	Jeanne	Etienne	L'ESCRIVAIN Françoise		

Table chronologique des actes

Paroisse de CHOISEY

	Date	Nom	Prénom	Père	Mère	Conjoint	Origine
o	09 12 1681	ROBIN	Jean Bapt	Benoît	ROSSIGNEU	Pierrette	
+	11 12 1681	ANGONNIN	Marguerit			+ CHAPOUTOT Denis	
o	21 12 1681	LE VIEUX	Claudia A	Edmond	BOICHU	Claudia	
o	27 12 1681	JANNOT	Denise	Jean	BREDA	Claudia	
x	13 01 1682	CAILLET	Bon				
		OUDOTTE	Françoise				
x	13 01 1682	JANNOT	Etienne				
		ROLOZ	Anne				
+	16 01 1682	BROCARD	Anatholia			+ DESBARRE Jean	
o	17 01 1682	CARESMENT	Jeanne Cl	Claude	NICARD	Marguerit	
o	17 01 1682	GUERRIN	Catherine	Jean Anto	PINOTTE	Edmonde	
o	25 01 1682	LAVRU	Jeanne	Jean Clau	PILLOT	Antoinett	
o	20 02 1682	MEROUX	Jean	+ Jean	BOURGEOIS	Jeanne Cl	
o	01 03 1682	LOIGEROT	Anne	Guillaume	X?	Jeanne	
x	05 03 1682	BRIFFAUD	Jean Jacq				LONGWY-SUR-L
		SIMONNOT	Guillemet				
o	10 03 1682	MOUILLON	Claude Be	Simon	LALEMAND	Jeanne	
o	15 03 1682	CAILLET	Claude Fr	Balthazar	GUYGUE	Anne	
o	25 03 1682	MONNYOT	Barbe	Pierre	LONGEOT	Bénigne	
o	27 03 1682	GOUBET	Claudia	Jean Bapt	DESMOLY	Pierrette	
o	31 03 1682	PIERRON	François	Désiré	GUENOT	Antoinett	
o	05 04 1682	CONSTANTIN	Françoise	Jean	COISY	Pernette	
+	09 04 1682	BOICHU	Françoise			RATY Pierre	
x	21 04 1682	RUCHON	Gilles				
		LAVRU	Barbe				
o	23 04 1682	BOISSEININ	Jean	Jean	BRENIER	Philibert	
+	10 05 1682	SIGRAND	François				
+	16 05 1682	X?	Jeanne			LOIGEROT Guillaume	
x	09 06 1682	MAR	Balthazar				
		SEGAIN	Denise				
o	22 06 1682	CENTURIE	Anne Clau	Jean	MARTIN	Pernette	
x	30 06 1682	JAMAIS	Claude				
		DUPAROIS	Françoise				
o	10 07 1682	RAFFLE	Claude An	François	MICHELOT	Vivande	
x	14 07 1682	PETIT	Antoine				
		MARITEAU	Françoise				
+	14 07 1682	LOIGEROT	Guillaume				
o	23 08 1682	CHARRETET	Claude	Charles	BEURRY	Louise	
o	03 09 1682	LESCRIVAIN	Philippe	Jean	BOICHU	Guillemet	
o	06 09 1682	BOICHU	Jean Clau	Jean	DIJOUX	Claudia	
o	22 09 1682	BOUGAUD	Anne	Claude	RUCHON	Anatholia	
o	24 09 1682	JUNIER	Claude	Claude	BASSON	Antoinett	
o	02 10 1682	GUERRIN	Pierre Vi	Fiacre	PILLOT	Barbe	
o	06 10 1682	PILLOT	Pierre Fr	Jacques	BASSON	Claudia	
o	20 10 1682	BARDOUX	Jeanne	Pierre	COUTET	Jeanne	
+	31 10 1682	LION	Catherine			GRANJEAN Claude	
x	03 11 1682	GASTEFOSSE	Jean Bapt				
		CONSTENT	Anne				
+	04 11 1682	BOICHU	Jean				
o	09 11 1682	CHARRETET	Jeanne Ph	Philippe	LACHAUX	Marie	
x	10 11 1682	BEURIET	Claude				
		PITOT ?	Jeanne Fr				
x	13 11 1682	PILLOT	Pierre Vi				
		BOURGEOIS	Jeanne Cl				
o	21 11 1682	JANNOT	Françoise	Étienne	ROLOZ	Anne	
o	28 12 1682	COLINET	Joseph	André	MINGET	Claudia	
+	04 01 1683	MARMOZ	Claudia			+ ROLOZ Claude Ph	
o	19 01 1683	REY	André Fra	Hugues	MARROT	Denise	
x	26 01 1683	RATY	Pierre				
		PILLOT	Jeanne				
x	26 01 1683	JUNIER	Pierre				
		BASSON	Barbe				
o	28 01 1683	CONSTENT	Jean Bona	François	BIENNOURRI	Jeanne	
o	31 01 1683	MASLE	Jacquette	Renobert	BOUGAUD	Françoise	
o	01 02 1683	LE VIEUX	Jean Anto	Edmond	BOICHU	Claudia	
o	04 02 1683	VARLOIS	Louise	Jean	MITESNE	Anatholia	
o	09 02 1683	BOICHU	Philibert	Claude	CHAMPION	Claudia	
o	10 02 1683	PETIT	Jacques	Antoine	MARITEAU	Françoise	

Table chronologique des actes

Paroisse de CHOISEY

	Date	Nom	Prénom	Père	Mère	Conjoint	Origine
+ 16 02 1683	CUSY	Pernette				CONSTANTIN Jean	
o 21 02 1683	BOURGOIS	Pierre Al	Dominique	BASSON	Anne		
o 22 02 1683	MITESNE	Bernarde	Sébastien	VITTE	Philibert		
o 02 03 1683	CHASO	Claudia	Jean	BOUILLOT	Claudia		
o 18 03 1683	CAILLET	Claude	Bon	OUDOTTE	Françoise		
o 19 03 1683	BARBIER	Jean Loui	Claude	GUYETAN	Sébastien		
o 23 03 1683	COLLINET	Pierre	Jean Clau	CARTEAU	Jeanne		
+ 26 03 1683	BOICHU	Claude					
o 30 03 1683	MART	Jean Clau	Balthazar	SEGAIN	Denise		
o 05 04 1683	GUERRIN	Claude An	Jean Anto	PINOTTE	Edmonde		
o 15 04 1683	BOICHU	Pierrette	Jean Fran	MAGNIN	Marie		
o 23 04 1683	GASTEFOSSE	Jacques	Jean Bapt	CONSTENT	Anne		
o 13 06 1683	JAMAIS	Denis	Claude	DUPARROIS	Françoise		
+ 04 07 1683	PRIQUOULET	Claudia				+ BAUDARD	François
o 17 07 1683	JOBELIN	Claude Fr	Claude	MARTIN	Marguerit		
o 21 07 1683	CHAPOUTOT	Christoph	François	MARTINET	Nicole		
+ 10 08 1683	GUYOT	Pierrette				DUCRET	Pierre
o 18 08 1683	BARBIER	Jacques	Pierre	URTARD	Françoise		
o 01 09 1683	BEAU	Claudia l	Claude	GOULUT	Georgette		
o 03 09 1683	CENTURIE	Marguerit	Jean	MARTIN	Pernette		
o 04 09 1683	LAVRU	Jeanne	Jean Clau	PILLOT	Antoinett		
o 08 09 1683	LAVRU	Jeanne	Claude Fr	ROSSIGNOL	Claudia		
+ 11 09 1683	THEVENYOT	Emile					
+ 01 10 1683	JANNOT	Charles					
+ 04 10 1683	BOICHU	François					
o 10 10 1683	CAILLET	Anne Deni	Balthazar	GUYGUE	Anne		
x 15 11 1683	DUCRET	Pierre					
	HENRY	Nicole					
+ 16 11 1683	THOMAS	Claude					
o 21 11 1683	MILLON	Pierre	Simon	LALEMAND	Jeanne		
o 24 11 1683	THOMAS	Pierre	Claude	RATY	Jeanne		
o 26 12 1683	BASSON	Fiacre	Jean Clau	BOICHU	Claudia		
o 30 12 1683	JUNIER	Claude Ig	Pierre	BASSON	Barbe		
o 01 01 1684	CHARRETET	Claude Fr	Charles	BEURRY	Louise		
+ 05 01 1684	MOLAY	Jeanne					
o 10 01 1684	PIERRON	Dominique	Désiré	GUENOT	Antoinett		
+ 11 01 1684	QUENOT	Antoinett				PIERRON	Désiré
x 03 02 1684	DUSCEY	Claude Ma					
	PATY	Huberte					
x 14 02 1684	PIERRON	Désiré					
	BOICHU	Jeanne					
+ 14 02 1684	BOICHU	Anatholia				+ BOICHU	Charles
o 20 02 1684	ROUSSELET	Anatholia	Emile	GONTHIER	Anne		
+ 28 02 1684	BOICHU	Anne				BOUGAUD	Edmond
o 02 03 1684	JUNIER	Jean Clau	Claude	BASSON	Antoinett		
o 04 03 1684	BAL	Pierre	Pierre	METARD	Marie		
o 01 04 1684	LAROSE	Pierre Fr	Jacques	JUNIER	Anne		
+ 24 04 1684	GYROD	Guillaume					
o 26 04 1684	NAULET	Marguerit	Christoph	ARCHER	Anne Mari		
o 26 04 1684	LAPORTE	Anne	Claude	JOLY	Marie		
+ 06 05 1684	MARITEAU	Françoise					
x 22 05 1684	BOICHU	Etienne					
	PINELLE	Jeanne					
+ 22 05 1684	BOICHU	Anne				COUTERET	Marin
o 24 05 1684	CONSTENT	Jeanne Cl	François	BIENNOURRI	Jeanne		
o 25 05 1684	REY	Jacques	Hugues	MAIROT	Denise		
+ 31 05 1684	CHAPPOUTO	François					
+ 03 06 1684	BASSON	Marguerit				+ LAVRU	Claude
+ 23 06 1684	ANGONNIN	Etienne					
+ 26 06 1684	BRESSAND	Marie					
o 01 07 1684	RATY	Antoinett	Pierre	PILLOT	Jeanne	LÉBLANC	Claude
x 03 07 1684	LAVRU	Pierre					
	MUGNIER	Claudia					
x 03 07 1684	GAUVENET	Pierre					
	MICHELOT	Jeanne					
x 03 07 1684	DALO	Claude Be					
	FOURNIER	Marguerit					
x 03 07 1684	GENTY	Etienne					
	FOURNIER	Claudia					

Table chronologique des actes

Paroisse de CHOISEY

	Date	Nom	Prénom	Père	Mère	Conjoint	Origine
o	16 07 1684	JANNOT	Claude	Etienne	ROLOZ Anne		
x	17 07 1684	BOUGAUD	Edmond				DOLE
		JUNIER	Jeanne				
o	29 07 1684	PILLOT	Anne	Pierre Vi	BOURGEOIS Jeanne Cl		
o	30 07 1684	COLLINET	Jean Clau	André	MINGET Claudia		
o	22 08 1684	THOMAS	Jean	Eustache	BARDOUX Marguerit		
o	25 08 1684	MITESNE	Pierre	Joseph	PASTOREAU Louise		
+	01 09 1684	BARBIER	Jacques				
o	02 09 1684	RAFFLE	Jacques	François	MICHELOT Vivande		
o	03 09 1684	CARESMENT	Barbe	Claude	NICARD Marguerit		
x	09 09 1684	PETIT	Antoine				
		URTARD	Anne Deni				
o	14 09 1684	CLERC	Pierre	André	DUCRET Françoise		
o	14 09 1684	COLLINET	Pierre	Joseph	COLLINET Marguerit		
+	15 09 1684	COLLINET	Marguerit				
+	01 10 1684	LAVRU	Marguerit			MAGNIN Philippe	
o	05 10 1684	ROBIN	Grégoire	Benoît	ROSSIGNEU Pierrette		
o	09 10 1684	COURTOT	Denis	Etienne	LESCRIVAIN Françoise		
o	12 10 1684	MEIX	Pernette	Jean Clau	SOEUR Catherine		
o	15 10 1684	MONNYOT	Anne	Pierre	LONGEOT Bénigne		
+	26 10 1684	METARD	Marie			BAL Pierre	
o	31 10 1684	CHARRETET	Jean Clau	Philippe	LACHAUX Marie		
+	01 11 1684	PITO	Jeanne Fr			BEURRIET Claude	
o	06 11 1684	PIERRON	Jean Jacq	Désiré	BOICHU Jeanne		
x	07 11 1684	MUGNIER	Antoine				
		LARGEOT	Barbe				
x	19 11 1684	LE BLAN	Claude				
		MARTINET	Nicole				
+	19 11 1684	HUMBER	Denis				
o	26 11 1684	DUSCEY	Claudia	Claude Ma	PATY Huberte P		
o	27 11 1684	BOICHU	Jacques	Etienne	GILLET Jeanne		
o	03 12 1684	MITESNE	Jean	Sébastien	VITTE Philibert		
o	18 12 1684	BOUGAUD	Jeanne	Claude	BOICHU Antoinett		
o	26 12 1684	JAMAIS	Claude	Claude	DUPARROIS Françoise		
o	31 12 1684	CAILLET	Balthazar	Bon	OUDOTTE Françoise		
o	03 01 1685	BOUGAUD	Dominique	Claude	RUCHON Anatholia		
o	07 01 1685	LAVRU	Anne	Jean Clau	PILLOT Antoinett		
o	24 01 1685	MAR	Pierrette	Balthazar	SEGAIN Denise		
o	29 01 1685	BESSON	Claudia	Jacques	SIMONNOT Claudia		
x	30 01 1685	BAL	Pierre				
		GESME	Pernette				
o	01 02 1685	BARDOUX	Françoise	Pierre	CONTET Jeanne		
o	02 02 1685	LAVRU	Pierre	Claude Fr	ROSSIGNOL Claudia		
o	03 02 1685	LESCRIVAIN	Barbe	Jean	BOICHU Guillemet		
o	07 02 1685	GENTY	Jeanne	Etienne	FORNIER Claudia		
+	21 02 1685	BRESSARD	Louis				
+	26 02 1685	REY	Etienne				
x	27 02 1685	REPY	Jean				
		MAGNIN	Pierrette				
x	05 03 1685	DUFRESNE	Daniel				
		PORTIER	Françoise				
+	05 03 1685	GUYGUE	Anne			CAILLET Balthazar	
o	06 03 1685	LE VIEUX	Marguerit	Edmond	BOICHU Claudia		
+	13 03 1685	CARRESMEN	Jeanne	Claude	NICARD Marguerit		
+	14 03 1685	BOICHU	Huguette				
o	24 03 1685	DALO	Jean Clau	Claude Be	FORNIER Marguerit		
o	24 03 1685	BARBIER	Claude	Pierre	URTARD Françoise		
+	27 03 1685	BEURRIET	Claude				
+	28 03 1685	DALOZ	Jean Clau	Claude Be			
+	31 03 1685	BOISSEMIN	Anne				
+	02 04 1685	GANNERET	Bénigne				
+	22 04 1685	CAILLET	Balthazar				
o	24 04 1685	LORIMEY	Claude	Jean	MILLOT Antoinett		
o	24 04 1685	GUERRIN	Jeanne	Fiacre	PILLOT Barbe		
o	03 05 1685	NICOLAS	Jacques	Claude	DAUPHIN Anne		
o	10 05 1685	VARLOIS	Louise	Jean	MITESNE Anatholia		
o	10 05 1685	PONCET	Claudia	Benoît	GURSET Huguette		

Table chronologique des actes

Paroisse de CHOISEY

	Date	Nom	Prénom	Père	Mère	Conjoint	Origine
o	13 05 1685	GAUVENET	Antoine	Pierre	MICHELOT	Jeanne	
+	31 05 1685	BARBIER	Claude	Pierre			
o	13 06 1685	LAVRU	Dominique	Pierre	MUGNIER	Claudia	
+	15 06 1685	LAVRU	Dominique	Pierre			
x	24 06 1685	MOINCEY	Jean Clau				
		MARITEAU	Claudia				
x	01 07 1685	RENARD	Philibert				
		GAUTHIER	Anne				
x	02 07 1685	BARRIER	Jean Nico				LA LOYE
		DE LA PLACE	Claudia				DOLE
x	03 07 1685	GONTRY	Georges				VERTIE
		LIBEAU	Claudia				SAINT-AUBIN
o	09 07 1685	CHASEAU	Louise	Jean	BOUILLOT	Claudia	
o	22 07 1685	BOISSEIN	Anne Barb	Jean	BRENIER	Philibert	
+	10 08 1685	BASSON	Jean Clau				
+	10 08 1685	JUNIER	Claude				
+	10 08 1685	BOISSEIN	Jean				
+	13 08 1685	REPY	Jean				
+	19 08 1685	LOIGEROT	Claude				
+	29 08 1685	BOUGAUD	Dominique	Claude			
o	04 09 1685	CHARRETET	Claude Fr	Charles	BEURRY	Louise	
o	08 09 1685	MUGNIER	Jean Clau	Antoine	LARGEOT	Barbe	
o	21 09 1685	REY	Hugues	Hugues	MAIROT	Denise	
x	25 09 1685	LOIGEROT	Dominique				
		REY	Marie				
o	26 09 1685	PILLOT	Vincent I	Pierre Vi	BOURGEOIS	Jeanne Ci	
+	26 09 1685	CHARRETET	Claude Fr				
x	08 10 1685	CARTEAU	Pierre				
		BIBON	Louise				
o	14 10 1685	BOURGEOIS	Claude	Dominique	BASSON	Anne	
o	22 10 1685	TISSERAND	Claude Et	Claude	X?	Claudia	
+	22 10 1685	MEIX	Jean Clau				
o	24 10 1685	RAFFLE	Claudia	François	MICHELOT	Vivande	
+	31 10 1685	MEIX	Claudia	Jean Clau			
+	04 11 1685	RAFFLE	Claudia	François			
+	06 11 1685	MARITEAU	Barbara				
o	15 11 1685	BOICHU	Jeanne	Jean	DIJOUX	Claudia	
o	18 11 1685	CHARRETET	Marguerit	Philippe	LACHAUX	Marie	
+	21 11 1685	REY	Emilie Ca	+ X?			
+	23 11 1685	LE VIEUX	Marguerit	Edmond			
+	24 11 1685	MOUILLON	Symon				
o	27 11 1685	PIERRON	Jeanne	Désiré	BOICHU	Jeanne	
+	02 12 1685	MEIX	Pierrette	+ Jean Clau			
+	06 12 1685	BOUGAUD	André				
+	12 12 1685	MITESNE	Bernarde	Sébastien			
o	17 12 1685	ANGONNIN	Jean Clau	Pierre	BOUGAUD	Marguerit	
o	19 12 1685	ROUSSELET	Anne	Emile	GONTHIER	Anne	
+	19 12 1685	ANGONNIM	Jean Clau	Pierre			
+	25 12 1685	PATOUILLOT	Jeanne An	Jacques	TOUTY	Jeanne	
+	31 12 1685	JUNIER	Anne			+ DIJOUX	Etienne
+	02 01 1686	JOBELIN	Jeanne				
+	06 01 1686	BARDOUX	Françoise	Pierre			
x	08 01 1686	AMYOT	Jacques				
		MONNYOT	Pierrette				
o	15 01 1686	DUFRESNE	Bon	Daniel	PORTHIER	Françoise	
+	20 01 1686	GONTHIER	Anne			ROUSSELET	Emile
+	21 01 1686	GIBERT	Anne				
o	22 01 1686	JANNOT	Marguerit	Jean	BREDA	Claudia	
o	27 01 1686	COLLINET	Pierre	André	MINGET	Claudia	
x	29 01 1686	JUNIER	Jean Clau				
		MILLOT	Anne				
o	30 01 1686	COLLINET	Huguette	Jean Clau	CARTEAU	Jeanne	
+	13 02 1686	MINGET	Claudia			COLLINET	André
x	19 02 1686	LAVRU	Claude				
		BAUDARD	Anne				
+	04 03 1686	CARTEAU	Denis				
+	08 03 1686	ROSE	Jeanne	Jacques	JUNIER	Anne	
+	12 03 1686	LAVRU	Pierre	Claude Fr			

Table chronologique des actes

Paroisse de CHOISEY

	Date	Nom	Prénom	Père	Mère	Conjoint	Origine
o	16 03 1686	DALO	Claudia A	Claude Be	FOURNIER Marguerit		
+	19 03 1686	LAVRU	Claude				
o	22 03 1686	JUNIER	Anne	Pierre	BASSON Barbe		
o	24 03 1686	PILLOT	Anne	Jacques	BASSON Claudia		
o	25 03 1686	JANNOT	Charlotte	Etienne	ROLOZ Anne		
+	01 04 1686	CAILLET	Bon				
+	04 04 1686	BARBIER	Anatholia	Claude	GUYETAN Sébastien		
+	10 04 1686	BOICHU	Guillemet			LESCRIVAIN Jean	
o	22 04 1686	DESGRANGE	Claudia A	Pierre Ré	DESGRANGE Pauline		
+	22 04 1686	CHASEAU	Pierrette	Jean			
+	22 04 1686	MARTIN	Marguerit			JOBELIN Claude	
+	25 04 1686	BOURGEOIS	Claude	Dominique			
x	29 04 1686	ROSSIGNOL	Jean Clau				
		DIJOUX	Jeanne				
+	03 05 1686	BOICHU	Jeanne	Jean			
x	07 05 1686	ROUSSELET	Emile				
		BURNET	Sébastien				
+	09 05 1686	JANNOT	Marguerit	Jean			
+	11 05 1686	ROSSIGNOL	Jean Clau				
+	14 05 1686	BOISSELET	Claudia			BRENIER Claude Ét	
o	25 05 1686	SEINTURIE	Louise	Jean	MARTIN Pernelle		
+	01 06 1686	BOISSENIN	Jean	Jean			
o	05 06 1686	GONTRY	Claudia	Georges	LIBEAU Claudia		
o	11 06 1686	PETIT	Anne	Antoine	URTARD Anne Deni		
x	11 06 1686	BRENIER	Claude Ét				
		BONNIER	Catherine				
+	23 06 1686	PETIT	Anne	Antoine			
o	27 06 1686	MOINCEY	Pierre	Jean Clau	MARITEAU Claudia		
o	09 07 1686	BOURGUAT	Jean	Pierre	PUSSIN Jeanne		
o	16 07 1686	BARBIER	Jeanne Ba	Pierre	URTARD Françoise		
+	04 08 1686	LESCRIVAIN	Thérèse	Jean			
x	06 08 1686	GUERRIN	Claude				
		NICOLAS	Catherine				
+	10 08 1686	BOURGEOIS	Pierre Al	Dominique			
x	13 08 1686	BOREL	Antoine				ANCELLE
		VARLOIS	Denise				
+	15 08 1686	MOINCEY	Pierre	Jean Clau			
+	20 08 1686	CHASEAU	Louise	Jean			
o	21 08 1686	CLERC	Benoît	André	DUCRET Françoise		
x	25 08 1686	JOBELIN	Claude				
		CARTEAU	Claudia				
+	25 08 1686	MAR	Claude Et				
+	31 08 1686	THOMAS	Pierrette	Eustache			
x	03 09 1686	LESCRIVAIN	Jean				
		VIREY	Marthe				
+	17 09 1686	GONTHIER	Claude An	+ Claude			
+	19 09 1686	GONTRY	Claudia	Georges			
+	28 09 1686	GRILLET	Marie	+ Joseph	GYNOIS Georgette		
x	01 10 1686	DAUTEUILLE	Pierre				
		MAR	Denise				
o	13 10 1686	CARTEAU	Anne	Pierre	BIBON Louise		
o	13 10 1686	BEAU	Anne Fran	Claude	GOULUT Georgette		
+	15 10 1686	BEAUX	Anne Fran	Claude			
+	19 10 1686	COLLINET	Pierre	André			
+	23 10 1686	CARTEAU	Anne	Pierre			
o	26 10 1686	GENTY	Jean Clau	Étienne	FOURNIER Claudia		
+	02 11 1686	GENTY	Jean Clau	Étienne			
o	07 11 1686	CHARRETET	François	Charles	BEURRY Louise		
x	11 11 1686	MAGNIN	Philippe				
		GRIVEL	Bernarde				
o	13 11 1686	LAVRU	Jean Bapt	Pierre	MUGNIER Claudia		
+	16 11 1686	LE VIEUX	François	Edmond			
o	17 11 1686	RENARD	Jeanne An	Philibert	GAUTHIER Anne		
x	19 11 1686	RATY	Jean Clau				
		BASSON	Claudia A				
o	20 11 1686	LAVRU	Laurent	Jean Clau	PILLOT Antoinett		
o	23 11 1686	LAPORTE	Anne Clau	Claude	JOLY Marie		
o	24 11 1686	MITESNE	Claudia	Joseph	PASTOREAU Louise		

Table chronologique des actes

Paroisse de CHOISEY

	Date	Nom	Prénom	Père	Mère	Conjoint	Origine
+ 24 11 1686	PASTOREAU	Louise				MITESNE Joseph	
o 25 11 1686	LAVRU	Claudia		Claude Fr	ROSSIGNOL Claudia		
o 05 12 1686	BARDOUX	Marguerit		Pierre	CONTET Jeanne		
o 24 12 1686	RAFFLE	Marguerit		François	MICHELOT Vivande		
o 26 12 1686	THOMAS	Michel		Eustache	BARDOUX Marguerit		
o 30 12 1686	RATY	Françoise		Pierre	PILLOT Jeanne		
o 05 01 1687	MONNIOT	Jean		Pierre	LONGEOT Bénigne		
o 05 01 1687	BOICHOT	Antoine		Jacques	BOICHOT Marguerit		
+ 06 01 1687	CARTEAU	Claude					
+ 08 01 1687	RAFFLE	Marguerit		François			
o 11 01 1687	VARLOIS	Pierre		Jean	MITESNE Anatholia		
x 14 01 1687	MITESNE	Joseph					
	DUCRET	Carole					
+ 21 01 1687	VARLOIS	Pierre		Jean			
o 09 02 1687	BARRIER	Anne Igna		Jean Nico	DELAPLACE Claudia A		
o 16 02 1687	ROSE	Jean Clau		Jacques	JUNIER Anne		
o 17 02 1687	BOICHU	Jean		Etienne	PINELLE Jeanne		
o 25 02 1687	BOURGEOIS	Claudia P		Dominique	BASSON Anne		
o 26 02 1687	JUNIER	Claudia		Jean Clau	MILLOT Anne		
o 28 02 1687	CONSTENT	Jeanne An		François	BIENNOURRI Jeanne		
o 09 03 1687	LE VIEUX	Philippe		Edmond	BOICHU Claudia		
o 17 03 1687	MITESNE	Dominique		Sébastien	VITTE Philibert		
+ 17 03 1687	ROSE	Jean Clau		Jacques			
o 31 03 1687	BOICHU	Jeanne Cl		Jean	DIJOUX Claudia		
o 20 04 1687	JAMAIS	Maurice		Claude	DUPAROIS Françoise		
o 12 05 1687	ANGONNIN	Jean Clau		Pierre	BOUGAUD Marguerit		
+ 29 05 1687	SIMON	François					
o 31 05 1687	GUERRIN	Claude An		Claude	NICOLAS Catherine		
+ 28 06 1687	BOICHU	Jeanne Cl		Jean			
o 28 07 1687	PETIT	Jean Clau		Antoine	URTARD Anne Deni		
o 04 08 1687	MUGNIER	Bénigne		Antoine	LARGEOT Barbe		
+ 04 08 1687	CONSTENT	Jeanne An		François			
o 10 08 1687	DAUTEUILLE	Charlotte		Pierre	MAR Denise		
+ 14 08 1687	TISSOT	Claudia P					
+ 16 08 1687	PETIT	Jean Clau					
o 24 08 1687	MOINCEY	Claude		Jean	MARITEAU Claudia		
o 24 08 1687	GOUTRY	Claudia		Georges	LIBEAU Claudia		
o 11 09 1687	BOICHU	Marin		Pierre	BOICHU Jeanne		
+ 24 09 1687	L'AHIX	Philibert					
x 30 09 1687	CHEVILLON	Claude					
	BOISSENIN	Claudia					
o 05 10 1687	MAR	Anne		Balthazar	SEGAIN Denise		
+ 05 10 1687	GONTRY	Claudia					
+ 08 10 1687	SARRASIN	Pierre					
+ 16 10 1687	MOINCEY	Claude		Jean Clau			
o 29 10 1687	CHASEAU	Anne		Jean	BOUILLLOT Claudia		
o 30 10 1687	NICOLAS	Pierre		Claude	DAUPHIN Anne		
o 20 11 1687	MITESNE	Pierre		Joseph	DUCRET Charlotte		
+ 24 11 1687	BARDOUX	Thérèse		Pierre			
o 28 11 1687	DUFOUR	Pierre		Henri	DUFOUR Véronique		
o 04 12 1687	GAUVIGNET	Barbe		Pierre	MICHELOT Jeanne		
o 10 12 1687	GUERRIN	Claude Fr		Jean Anto	PINOTTE Edmonde		
+ 15 12 1687	BOURGEOIS	Claude Ph		Dominique			
o 24 12 1687	PILLOT	Dominique		Vincent	BOURGEOIS Jeanne Cl		
o 04 01 1688	BERNARD	Marguerit		Jacques	BANNELEY Jacqueline		
+ 07 01 1688	LOUYS	Françoise				PASQUET Grégoire	
+ 15 01 1688	GOUBET	Claudia		Jean Bapt			
o 22 01 1688	GENTY	Antoinett		Etienne	FOURNIER Claudia		
+ 23 01 1688	BOICHU	Jeanne		+ Jean Clau			
+ 23 01 1688	GENTY	Anthonia		Etienne			
+ 28 01 1688	FOURNIER	Claudia				GENTY Etienne	
o 04 02 1688	ROSE	Anne		Jacques	JUNIER Anne		
+ 13 02 1688	PILLOT	Dominique		Vincent			
o 16 02 1688	BARBIER	Françoise		Pierre	URTARD Françoise		
o 16 02 1688	VARLOIS	Dominique		Jean	MITESNE Anatholia		
o 29 02 1688	LAPORTE	Bernarde		Claude	JOLY Marie		
+ 29 02 1688	MASSUS	Jacques					
o 07 03 1688	JOBELIN	Pierre		Claude	CARTEAU Claudia		

Table chronologique des actes

Paroisse de CHOISEY

	Date	Nom	Prénom	Père	Mère	Conjoint	Origine
+	10 03 1688	ROSSIGNOL	Pierre Vi				
+	12 03 1688	ROSE	Anne	Jacques			
+	28 03 1688	THOMAS	Jean	Eustache			
o	31 03 1688	RATY	Jacques	Jean Clau	BASSON	Antoinett	
+	31 03 1688	VELLARD	Gabrielle				
o	07 04 1688	BUZENOT	Jean Bapt	Anatole	PONCET	Marguerit	
+	07 04 1688	PONCET	Marguerit				
o	11 04 1688	BESSON	Marie Fra	Jacques	SIMONNOT	Claudia	
+	12 04 1688	LAPORTE	Anne Clau	Claude			
+	20 04 1688	VARLOIS	Dominique	Jean			
+	26 04 1688	LAFRASSE	Claude	Etienne			
o	29 04 1688	LESCRIVAIN	Jeanne Cl	Jean	VIREY	Marthe	
+	03 05 1688	LAFRASSE	Etienne				
o	05 05 1688	DALO	Jeanné Cl	Claude Be	FORNIER	Marguerit	
+	08 05 1688	GOUBET	Claudia A				
x	12 05 1688	COLINET	André				
+	12 05 1688	FORREAU	Jeanne				
+	12 05 1688	VYARD	Jeanne			+ LAFRASSE	Etienne
x	19 05 1688	GENTY	Etienne				
+	19 05 1688	THOMAS	Élisabeth				
x	19 05 1688	PASQUET	Grégoire				
+	22 05 1688	PAULIN	Claudia T				
+	22 05 1688	PELLERIN	Laurence				
o	23 05 1688	CONSTENT	Grégoire	François	BIENNOURIE	Jeanne	
o	25 05 1688	REY	Philibert	Hugues	MAIROT	Denise	
o	14 06 1688	LORIMEY	Anne	Jean	MILLOT	Antoinett	
o	28 07 1688	MUGNIER	Jean Clau	Claude	GENDAR	Pierrette	
o	12 08 1688	MOINCEY	Dominique	Jean Clau	MARITEAU	Claudia	
o	15 08 1688	LOIGEROT	Françoise	Dominique	RENIER	Marie	
x	19 08 1688	EUVRARD	Désiré				
+	09 09 1688	REY	Philibert				
+	09 09 1688	PROVENCEA	Antoine				
+	16 09 1688	MAR	Anne	Balthazar			
o	20 09 1688	EUVRARD	Jeanne	Désiré	REY	Philibert	
o	21 09 1688	GROS	Jean Fran	Jean	LAMESSE	Marguerit	
x	21 09 1688	DIJOUX	Jean Anto				
o	22 09 1688	GUYGNOT	Hugonne				
o	22 09 1688	LAVRU	Henri	Claude Fr	ROSSIGNOL	Claudia	
+	30 09 1688	FAMILLON	Claude				
o	02 10 1688	BOURGEOIS	Jean	Dominique	BASSON	Anne	
o	03 10 1688	ROBIN	Anne Clau	Benôit	ROSSIGNEU	Pierrette	
o	03 10 1688	CHEVILLON	Philibert	Claude	BOISSEIN	Claudia	
o	05 10 1688	BOICHU	Jean Deni	Etienne	PINELLE	Jeanne	
+	05 10 1688	MOINCET	Dominique	Jean Clau			
o	07 10 1688	GONTRY	Marin	Georges	LIBEAU	Claudia	
o	12 10 1688	CHARRETET	Claude	Philippe	LACHAUX	Marie	
o	21 10 1688	BARBIER	Anne	Claude	GUYETAN	Sébastien	
+	25 10 1688	CHARRETET	Claude	Philippe			
o	04 11 1688	MAGNIN	Michel	Philippe	GRIVEL	Bernarde	
o	09 11 1688	PETIT	Claude An	Antoine	URTARD	Anne Deni	
+	10 11 1688	LORIMEY	Anne	Jean			
+	12 11 1688	COUTERET	Claude	Marin			
+	16 11 1688	LESCRIVAIN	Jean				
o	17 11 1688	BOICHU	Barbe	Jean	DIJOUX	Claudia	
+	19 11 1688	MUGNIER	Jean Clau	Claude			
+	23 11 1688	BOURGARD	Pierre				
+	29 11 1688	PETIT	Claude An	Antoine			
+	05 12 1688	ROSSIGNOL	Françoise			+ JUNIER	Antoine
o	09 12 1688	MAGNIN	Jean Fran	Louis	MAGNIN	Pierrette	
+	17 12 1688	EUVRARD	Jeanne	Désiré			
+	18 12 1688	MAGNIN	Jean Fran		MAGNIN	Pierrette	
o	23 12 1688	BOUCHARD	Catherine	François	REVILLET	Françoise	
o	24 12 1688	PILLOT	Emilienne	Jacques	BASSON	Claudia	
+	28 12 1688	BOICHU	Claudia			BOICHU	François
o	04 01 1689	GUERRIN	Anne	Claude	NICOLAS	Catherine	
+	04 01 1689	TRUCHOT	Jeanne			BOUGAUD	Jean Nico
o	06 01 1689	BOUGAUD	Claudia C	Claude	BOICHU	Antoinett	
+	12 01 1689	CARESMET	Claude				

Table chronologique des actes

Paroisse de CHOISEY

	Date	Nom	Prénom	Père	Mère	Conjoint	Origine
+	18 01 1689	GROS	Jean Fran	Jean			
o	30 01 1689	RATY	Anne Anto	Pierre	PILLOT	Jeanne	
o	01 02 1689	CARESMENT	Alexandre	+ X?	NICARD	Marguerit	
o	06 02 1689	GENTY	Marguerit	Etienne	THOMAS	Elisabeth	
+	07 02 1689	ANGONNIM	Jean Clau	Pierre			
+	08 02 1689	CARESMENT	Alexandre	+ Claude			
+	12 02 1689	COURTOT	Denis	Etienne			
x	15 02 1689	COUTERET	Marin				
		CHAMPION	Claudia				
x	15 02 1689	MICHELOT	Antoine				
		RICHENET	Bénigne				
o	26 02 1689	MOUGIN	Anne	Jean Clau	BONNOT	Anne Barb	
+	01 03 1689	BOICHU	Jean Deni	Etienne			
o	11 03 1689	PASQUET	Claudia A	Grégoire	PAULIN	Claudia T	
o	28 03 1689	PILLOT	Anne	Pierre Vi	BOURGEOIS	Jeanne Cl	
+	15 04 1689	GUERRIN	Claude An	Claude			
+	15 04 1689	BOUGAUD	Marguerit			ANGONNIM	Pierre
o	24 04 1689	BARRIERET	Jeanne Cl	Jean Nico	DE LA PLACE	Claudia A	
o	28 04 1689	JEUNIER	Jean Pier	Pierre	BASSON	Barbe	
o	30 04 1689	THOMAS	Jean Clau	Eustache	BARDOUX	Marguerit	
o	30 04 1689	THOMAS	Jacques	Eustache	BARDOUX	Marguerit	
+	02 05 1689	THOMAS	Jacques	Eustache			
+	04 05 1689	THOMAS	Jean Clau	Eustache			
+	09 05 1689	CARESMENT	Barbe	+ Claude			
o	13 05 1689	LE VIEUX	Edmonde	Edmond	BOICHU	Claudia	
o	17 05 1689	RAFLE	Emilenne	François	MICHELOT	Vivande	
x	30 05 1689	BOICHU	Jean Jacq				
		BEAU	Jeanne				
o	15 06 1689	BOUGAUD	Anatholia	Claude	RUCHON	Anatholia	
+	23 06 1689	TRUCHOT	Nicole			CHARBOUILL	Georges
o	10 07 1689	LAVRU	Claude Fr	Pierre	MUGNIER	Claudia	
x	27 07 1689	CHARBOUILL	Georges				
		LAVRU	Marguerit				
o	18 08 1689	DIJOUX	Jeanne	Jean Anto	GUIGNOT	Hugona	
+	11 09 1689	LAVERNE	Claude An				
+	21 09 1689	PEIGNANT	Jeanne El	Edmond			
+	02 10 1689	LE VIEUX	Edmonde	Edmond			
x	18 10 1689	LAVRU	Philippe				
		DIJOUX	Jeanne				
+	20 10 1689	LAPORTE	Antoine				
o	26 10 1689	JUNIER	Anne	Jean Clau	MILLOT	Anne	
o	07 11 1689	MUGNIER	Barbe	Antoine	LARGEOT	Barbe	
+	09 11 1689	RATY	Jacques	Jean Clau			
o	13 11 1689	LORIMEY	Anne	Jean	MILLOT	Antoinett	
o	18 11 1689	ROY	Madeleine	Pierre	BOUSEROT	Claudia	
o	24 11 1689	MICHELOT	Claudia V	Antoine	RICHENET	Bénigne	
+	02 12 1689	MICHELOT	Claudia V				
o	09 12 1689	CHASEAU	Claude	Jean	BOUILLON	Claudia	
+	20 12 1689	JUNIER	Anne	Jean Clau			
o	31 12 1689	COURTOT	Claudia	Etienne	LESCRIVAIN	Françoise	
o	02 01 1690	MOINCEY	Jean Clau	Jean Clau	MARITEAU	Claudine	
o	03 01 1690	DALAZ	Barbe	Claude Be	FOURNIER	Marguerit	
o	10 01 1690	PETIT	Antoinett	Antoine	URTARD	Anne Deni	
o	17 01 1690	ROSE	Claude An	Jacques	JUNIER	Anne	
x	17 01 1690	JANIER	Claude An				
		RATY	Jeanne				
+	23 01 1690	ROSE	Claude An	Jacques			
+	25 01 1690	LAPORTE	Bernarde	Claude			
o	05 02 1690	GROS	Jean Clau	Jean	LAMESSE	Marguerit	
o	13 02 1690	LA PORTE	Jeanne An	Claude	JOLY	Marie	
o	16 02 1690	BOICHU	Pierrette	Jean Jacq	BEAU	Jeanne	
o	17 02 1690	LAVRU	Claudine	Jean Clau	PILLOT	Antoinett	
+	19 02 1690	BOICHU	Pierrette	Jean Jacq			
+	26 02 1690	PETIT	Anthoine	Antoine			
o	28 02 1690	LAVRU	Jeanne Fr	Claude Fr	ROSSIGNOL	Claudine	
o	03 03 1690	CALLIER	Marin	François	GARDET	Léonarde	
o	21 05 1690	BOICHU	Pierre Vi	Etienne	PINELLE	Jeanne	
o	08 06 1690	BOICHU	Claude Jo	Pierre	BOICHU	Jeanne	

Table chronologique des actes

Paroisse de CHOISEY

	Date	Nom	Prénom	Père	Mère	Conjoint	Origine
+ 08 06 1690	BOURRELIER	Marie	Nicolas	CHABEAU	Anthoinet		
o 15 06 1690	CHARBOUILL	Marie Fra	Georges	LAVRU	Marguerit		
+ 16 06 1690	BERNARD	Pierre					
o 24 06 1690	GIRARDOT	Claude	Pierre	MASLE	Pierrette		
+ 24 06 1690	LAVRU	Jeanne Fr	Claude Fr				
x 09 07 1690	LAVRU	Jean					
	MUGNIER	Antoinett					
o 03 08 1690	JANIER	Blaise	Claude An	RATY	Jeanne		
o 06 08 1690	COUTERET	Aimé	Marin	CHAMPION	Claudine		
+ 14 08 1690	POISIE	Etiennett				+ AMYOT	Augustin
o 15 08 1690	BERNARD	Jacquette	Martin	DUNON	Henriette		
x 15 08 1690	GAUVENET	Dominique					
	GASTEFOSSE	Jeanne Ig					
+ 15 09 1690	VERDET	Jacquelin				LACHAUX	Pierre
x 17 09 1690	REY	Hugues					
	BAUDARD	Anne					
+ 29 09 1690	MARTINET	Nicole				LE BLANC	Claude
x 30 09 1690	BESSON	Claude					
	BOICHU	Clauda					
+ 30 09 1690	GUERRIN	Anne	Claude				
+ 03 11 1690	GOLLUT	George				BEAU	Claude
x 28 11 1690	GASTEFOSSE	Louis					
	BESSON	Anne					
x 02 12 1690	MAS	François					MOLAY
	MAGNIN	Pierrette					
o 08 12 1690	JUNIER	Pierre	Jean Clau	MILLOT	Anne		
o 18 12 1690	BESSON	François	Claude	BOICHU	Claudine		
+ 19 12 1690	PILLOT	Antoine				LAVRU	Jean Clau
o 28 12 1690	GUERRIN	Pierre	Fiacre	PILLOT	Barbe		
+ 02 01 1691	LESCRIVAIN	Pierrette				CHARRETET	Pierre
x 16 01 1691	LA CHAUX	Pierre					
	NICARD	Marguerit					
+ 23 01 1691	CHARRETET	Charles					
+ 25 01 1691	DALUZ	Jeanne C	Claude Be				
+ 27 01 1691	PELERIN	Claude					
+ 30 01 1691	GROS	Jean Clau	Jean				
x 04 02 1691	LE BLAN	Claude					
	CLERGET	Suzanne					
+ 07 02 1691	GOUBET	Claude Ja					
o 08 02 1691	PETIT	Pierre	Antoine	URTARD	Anne Deni		
o 18 02 1691	BOICHU	Jeanne Fr	Jean Jacq	BEAU	Jeanne		
+ 24 02 1691	BELLADAN	Reyne	Spire				
+ 25 02 1691	BOICHU	Jeanne Fr	Jean Jacq				
x 26 02 1691	CHARRETET	Pierre					
	VIREY	Marthe					
+ 04 03 1691	MAGNIN	Philippe					
o 05 03 1691	BOUGAUD	Denise	Claude	BOICHU	Antoinett		
o 08 04 1691	MICHELOT	Étienne	Antoine	RICHENET	Bénigne		
+ 15 04 1691	PETIT	Pierre	Antoine				
+ 18 04 1691	GILLOT	Claudine				+ FORNIER	Pierre
o 23 04 1691	CONSTENT	Jeanne Fr	François	BIENNOURRI	Jeanne		
x 30 04 1691	MUGNIER	Émile					
	GIRARD	Jacquelin					
o 02 05 1691	CHARRETET	Denise	Philippe	LACHAUX	Marie		THONON-LES-B
+ 17 05 1691	CHARRETET	Denise	Philippe				
o 18 05 1691	LAVRU	Anne Fran	Claude Fr	ROSSIGNOL	Claudine		
o 01 06 1691	MUGNIER	Barbe	Milan	GIRARD	Jacquelin		
o 04 07 1691	GENTY	Jeanne Cl	Étienne	THOMAS	Élisabeth		
o 08 07 1691	DALUZ	Jeanne Cl	Claude Be	FOURNIER	Marguerit		
o 05 08 1691	ROSE	Antoinett	Jacques	JUNIER	Anne		
o 12 08 1691	BOICHU	Claude Ig	Jean Jacq	BEAU	Jeanne		
+ 21 08 1691	MUGNIER	Barbe	Miland				
+ 31 08 1691	ROSE	Antoinett	Jacques				
+ 31 08 1691	PINOTTE	Edmée				GUERRIN	Jean Anto
o 03 09 1691	BOURGEOIS	Marguerit	Dominique	BASSON	Anne		
+ 03 09 1691	CONSTENT	Jeanne	François				
+ 07 09 1691	LESCRIVAIN	Georges	+ Jean				
x 11 09 1691	PERRET	Humbert					CHASSIGNY-SO
	PASQUIER	Blaise					

Table chronologique des actes

Paroisse de CHOISEY

	Date	Nom	Prénom	Père	Mère	Conjoint	Origine
+	12 09 1691	BOUSSEROT	Claudine			ROY LEBLANC	Pierre Claude
+	13 09 1691	CLERGET	Suzanne			+ X?	X?
+	14 09 1691	MANIERE	Jeanne				
+	15 09 1691	GONTRY	Georges				
+	18 09 1691	JACQUIER	Jeanne				
+	18 09 1691	BOICHU	Pierre Vi	Etienne			
+	20 09 1691	ROY	Madeleine	Pierre			
o	23 09 1691	LAVRU	Anne	Philippe	DIJOUX	jeanne	
+	26 09 1691	REGNAUD	Claudine				
x	30 09 1691	PICARD	Pierre Lo				ANNOIRE
		GUYGNE	Georgine				
+	01 10 1691	SOEUR	Denise			BERRADAN	Spire
o	04 10 1691	GUERRIN	Dominique	Claude	NICOLAS	Catherine	
o	08 10 1691	GASTEFOSSE	Aimé	Louis	BESSON	Anne	
+	09 10 1691	BOUGAUD	Denise	Claude			
+	18 10 1691	PERNET	Jeanne				
+	22 10 1691	D'AUTEUILLE	Jeanne Fr	Pierre			
+	22 10 1691	RATY	Anne				
+	23 10 1691	GROS	Jean				
+	04 11 1691	LACHAUX	Marie				
+	08 11 1691	ROBIN	Grégoire	Benoît			
o	13 11 1691	RATY	Claude An	Pierre	PILLOT	Jeanne	
x	20 11 1691	ROY	Pierre				
		DUFOUR	Françoise				
o	24 11 1691	DIJOUX	Dominique	Jean Anto	GUYGNOT	Huguette	
o	24 11 1691	DESO	Pierre	Jean	MASSE	Bonaventu	
+	23 12 1691	BESSON	Marie	Jacques			
o	12 01 1692	BARRIET	Pierre	Jean	DE LA PLACE	Claudine	
+	16 01 1692	FOUGEROLE	Jean				SAINTE-ANTHEM
x	17 01 1692	LAVRU	Marin				
		CHAPPELOT	Anatholia				
o	01 02 1692	MOINCEY	Anne Fran	Jean Clau	MARITEAU	Clauda	
x	11 02 1692	CHARRETET	Philippe				
		BONRAISIN	Jeanne				
+	16 02 1692	BOICHU	Claude	+ Jean			
+	22 02 1692	GROS	Claude				
+	01 03 1692	VUILLEMIN	Jeanne			+ GROS JUNIER	Jean Claude
+	09 03 1692	LANGILLE	Claudine				SAINTE-NICOLA
o	10 03 1692	LACHAUX	Jeanne Cl	Pierre	NICARD	Marguerit	
o	13 03 1692	MAS	Marie Thé	François	MAGNIN	Pierrette	
+	20 03 1692	COURTOT	Claudine	Etienne			
+	23 03 1692	GAUTHIER	Claude				
+	23 03 1692	MAS	Marie Thé	François			
+	28 03 1692	MOREAU	Jean				
+	12 04 1692	LACHAUX	Jeanne Cl	Pierre			
x	22 04 1692	BEAU	Claude				LULLIN
		NICO	Reine				
o	27 04 1692	BOICHU	Pierre	Étienne	PINELLE	Jeanne	
+	15 05 1692	RAFLE	François				
+	23 05 1692	CHAMPION	Claudine			COUTERET	Marin
+	23 05 1692	BOICHU	Jeanne	+ Claude	CHAMPION	Claudine	
+	30 05 1692	CARESMET	Claude				
o	07 06 1692	LAVRU	Jacques	Jean	MUGNIER	Antoinett	
+	07 06 1692	RATY	Anne	Pierre			
+	11 06 1692	BOICHU	Jean Deni	Etienne			
o	19 06 1692	PETIT	Jean	Antoine	URTARD	Anne Deni	
x	24 06 1692	ANGONNIN	Pierre				
		RENY	Françoise				
o	14 07 1692	PILLOT	Claude An	Vincent	BOURGEOIS	Jeanne Cl	
o	19 07 1692	GASTEFOSSE	Jeanne	Jean Bapt	CONSTENT	Anne	
o	28 07 1692	CALLIER	Pierre	François	GARDET	Léonarde	
o	29 07 1692	GAUVENET	Marguerit	Dominique	GASTEFOSSE	Jeanne Ig	
+	30 07 1692	LESCRIVAIN	Jeanne Cl	+ Jean			
o	10 08 1692	BOICHU	Philippe	Jean	DIJOUX	Clauda	
+	10 08 1692	PILLOT	Barbe			GUERRIN	Fiacre
o	14 08 1692	BERNARD	Véronique	Martin	DUNON	Henriette	
+	17 08 1692	ROSSIGNIE	Anne			+ BASSON	Antoine

Table chronologique des actes

Paroisse de CHOISEY

	Date	Nom	Prénom	Père	Mère	Conjoint	Origine
+	19 08 1692	BOICHU	Claude Ig	Jean Jacq			
+	25 08 1692	GUERRIN	Fiacre				
x	07 09 1692	LEBLAN	Claude				
		VUILLIE	Claudine				
+	14 09 1692	BEAU	Jeanne			BOICHU Jean Jacq	
+	17 09 1692	LAVRU	Marguerit			CHARBOUILL Georges	
x	22 09 1692	CANILLOT	Claude				
		BEURRY	Louise				
o	26 09 1692	CONSTENT	Anne Clau	François	BIENNOURRI Jeanne		
+	26 09 1692	LAVRU	Jacques	Jean			
o	26 10 1692	CHARRETET	Jean Clau	Philippe	BONCANIN ? Jeanne		
+	26 10 1692	PILLOT	Claude An	Vincent			
o	06 11 1692	ROY	Denis	Pierre	DUFOUR Françoise		
o	09 11 1692	BOUGAUD	Jean Jacq	Claude	RUCHON Anathoile		
o	10 11 1692	LORIMEY	Marguerit	Jean	MILLOT Antoinett		
x	11 11 1692	LAVRU	Jean Loui				
		CHEVILLON	Milande				
o	01 12 1692	LAVRU	Jeanne	Marin	CHAPPELOT Anathoile		
+	01 12 1692	GASTEFOSST	Aimée	Jean Bapt			
+	08 12 1692	BESSON	Claude	Jacques			
o	21 12 1692	DALO	Claudine	Claude Be	FORNIER Marguerit		
+	28 01 1693	DUBOIS	Françoise			BATONNERE Claude	
x	01 02 1693	CHARBOUILL	Georges				
		PERNIN	Claudine				
o	07 02 1693	BOUGAUD	Étienne	Claude	BOICHU Antoine		
o	09 02 1693	GASTEFOSST	Christine	Louis	BESSON Anne		
o	15 02 1693	LA CHAUX	Anne	Pierre	NICARD Marguerit		
+	18 02 1693	FRANCOIS	Miland				
o	17 03 1693	LAPORTE	Jean Jacq	Claude	JOLY Marie		
+	20 03 1693	LAVRU	Jeanne	Març			
x	30 03 1693	BOICHU	Jean Jacq				
		TARLOT	Jeanne				
+	01 04 1693	CONSTANT	Jean	François			
o	02 04 1693	LAVRU	Jean Clau	Pierre	MUGNIER Claude		
o	05 04 1693	DAUTEUILLE	Pierre	Pierre	MAR Denise		
o	26 04 1693	ROSE	Anne Pier	Jacques	JUNIER Anne		
o	28 04 1693	MUGNIER	Pierre	Milan	GIRARD Jacquelin		
o	30 04 1693	QUENILLOT	Antoine	Claude	BEURRY Louise		
+	01 05 1693	JUNIER	Claudine	Jean Clau			
+	06 05 1693	MUGNIER	Pierre	Miland			
o	11 06 1693	JUNIER	Jeanne	Pierre	BASSON Barbe		
+	22 06 1693	LAVRU	Jean Clau	Pierre			
+	27 06 1693	LAVRU	Jean Clau	Jean	MUGNIER Antoinett		
+	12 07 1693	COURBOT	Pierre				
o	15 08 1693	MICHELOT	Claudine	Antoine	RICHENET Bénigne		
o	25 08 1693	LAVRU	Jean Clau	Claude Fr	ROSSIGNOL Claudine		
+	04 09 1693	PASQUET	Grégoire				
+	08 09 1693	LA PORTE	Jean Jacq	Claude			
+	21 09 1693	CHARRETON	Claude La				
o	24 09 1693	MASSE	Aimé Alex	François	MAGNIN Pierrette		
+	09 10 1693	BILLEAU	François	Louis			
+	21 10 1693	BRIFAUD	Anne	Jean Jacq			
+	28 10 1693	MASSE	Aimé Alex	François			
+	02 11 1693	DAUTEUILLE	Pierre	Pierre			
o	16 11 1693	JUNIER	Claude	Jean Clau	MILLOT Anne		
x	24 11 1693	GUERRIN	Étienne				
		BASSON	Anatholia				
+	28 11 1693	GASTEFOSST	Aimé	Louis			
+	03 12 1693	QUENILLOT	Antoine	Claude			
+	04 12 1693	DUFOUR	Françoise			ROY Pierre	
+	05 12 1693	PONE	Marie				
o	06 12 1693	DESEAU	Anathoile	Jean	MASSE Bonaventu		
+	06 12 1693	COLLINET	Jean Deni				
+	06 12 1693	BOUGAUD	Etienne	Claude			
+	10 12 1693	DESEAU	Anathoile	Jean			
o	13 12 1693	GENTY	Claude An	Etienne	THOMAS Isabeau		
o	23 12 1693	LAVRU	Pierre	Marin	CHAPPELOT Anathoile		
o	26 12 1693	CHARBOUILL	Jean Fran	Georges	PERNIN Claudine		

Table chronologique des actes

Paroisse de CHOISEY

	Date	Nom	Prénom	Père	Mère	Conjoint	Origine
+	29 12 1693	CHARBOUILL	Jean Fran	Georges			
+	10 01 1694	MUGNIER	Jean Fran	Antoine			
+	18 01 1694	BOURGEOIS	Jean				
+	21 01 1694	GOUGUET	Jean Bapt				
+	23 01 1694	BATONNAIRE	Jacques				
o	24 01 1694	BEAUGIER	Françoise	Jean	MARITEAU	Huguette	
+	25 01 1694	BOGIER	Françoise	Jean			
+	05 02 1694	CHAILLE	Jean Fran				SAVOIE
+	11 02 1694	X?	X?				SAVOIE
+	15 02 1694	BATONNAIRE	Jeanne				
+	18 02 1694	GENTY	Claude An	Etienne			
o	04 03 1694	MONNIOT	Jeanne Ba	Pierre	LONGIN	Benigne	
o	07 03 1694	ANGONNIN	Claude An	Pierre	ROUY	Françoise	
+	09 03 1694	PARIZOT	Anne				
o	11 03 1694	GATEFOSSE	Barbe	Jean Bapt	CONSTANT	Anne	
+	11 03 1694	MONDOUX	François	+ Pierre	DUPONT	Jeanne	
o	13 03 1694	MOINCEY	Jacque	Jean Clau	MARITEAU	Claudine	
+	22 03 1694	BORON	Jean Pier	+ Théodore			
o	28 03 1694	DIJOUX	Philippe	Jean Anto	GUYGNOT	Huguette	
+	29 04 1694	GAUVENET	Antoine	Pierre			
o	09 05 1694	BOICHU	Claude An	Etienne	PINOLLE	Jeanne	
+	13 05 1694	JUNIER	Jeanne	Pierre			
o	16 05 1694	GUERIN	Claude Fr	Claude	NICOLAS	Catherine	
+	27 05 1694	CHASEAU	Claude	Jean			
+	30 05 1694	LAVRU	Henri	Claude Fr			
+	05 06 1694	GAUVENET	Barbe	Pierre			
+	14 06 1694	CONSTENT	Anne Clau	François			
+	21 06 1694	BARRIER	Pierre	Jean			
+	25 06 1694	GASTEFOSSE	Barbe	Jean Bapt			
+	28 06 1694	MOINCEY	Jacques	Jean Clau			
o	21 08 1694	BOURGEOIS	Claudine	Dominique	BASSON	Anne	
+	26 08 1694	JOLY	jacques	Jean Clau			
+	28 08 1694	LAVRU	Jean Clau	Claude Fr			
+	28 08 1694	MICHELOT	Antoine				
+	28 08 1694	LA CHAUX	Anne	Pierre			
o	02 09 1694	LAVRU	Pierre Vi	Philippe	DIJOUX	Jeanne	
+	12 09 1694	GAUVENET	Pierre				
+	01 10 1694	JANNIER	Philippe				
+	02 10 1694	BERNARD	Jacques				
+	04 10 1694	LAVRU	Barbe			RUCHON	Gilles
o	19 10 1694	LAPORTE	Claude	Claude	JOLY	Marie	
+	19 10 1694	DELORME	Anthoine	+ Claude			
+	19 10 1694	LAPORTE	Claude	Claude			
o	23 10 1694	LAVRU	Jeanne	Pierre	MUGNIER	Claudine	
+	28 10 1694	BERNARD	Martin				
+	02 11 1694	BERNARD	Guillauma			+ GASTEFOSSE	Etienne
+	03 11 1694	JOLY	Jean Clau				
+	05 11 1694	METARD	Françoise	+ Pierre			
o	15 11 1694	PILLOT	Milande	Vincent	BOURGEOIS	Jeanne Cl	
+	18 11 1694	GRIVEL	Philibert				
x	24 11 1694	FEBVRE	Claude				
		PILLOT	Claude An				
x	24 11 1694	FEBVRE	Claude				BONNEFONTAIN
		PILLOT	Claude An				
+	19 12 1694	BOUGAUD	Claude				
+	22 12 1694	MUGNIER	Pernette			+ VELLARD	Humbert
o	27 12 1694	BOICHU	Claude An	Pierre	BOICHU	Jeanne	
+	21 01 1695	BOUGAUD	Jean	Claude			
+	31 01 1695	CHARBOUILL	Georges				
o	03 02 1695	BRANGIER	Reyne	Jean	MARITEAU	Huguette	
+	04 02 1695	BOUGAUD	Claude				
+	07 02 1695	LAVRU	Claudine	Jean Clau			
+	02 03 1695	FEBVRE	Jacques				
+	06 03 1695	BAUGIER	Reine	Jean			
o	10 03 1695	GUERIN	Thérèse	Etienne	BASSON	Anthoile	
o	15 03 1695	DALO	Etienne	Claude Be	FOURNIER	Marguerit	
+	17 03 1695	BOICHU	Jeanne	Jean			
+	20 03 1695	CARDON	Anne	+ François			

Table chronologique des actes

Paroisse de CHOISEY

	Date	Nom	Prénom	Père	Mère	Conjoint	Origine
o	14 04 1695	BOUGAUD	Marguerit	Claude	BOICHUT	Antoinett	
o	25 04 1695	BOICHU	Jeanne Ba	Jean Jacq	JARLOT	Jeanne	
+	21 05 1695	DALO	Etienne	Claude Be			
o	12 06 1695	LORIMEY	Jean Clau	Jean	MILLOT	Anthoine	
+	15 06 1695	MARITEAU	Claudia			MOINCEY	Jean Clau
x	31 07 1695	GUERRIN	Jean Anto				
		PERRIN	Maurise				
x	31 07 1695	GUERRIN	Jean Anto				
		PERRIN	Maurise				
x	11 08 1695	LAVRU	Jean Clau				
		FLEURIOT	Louise				DOLE
+	11 08 1695	LE VIEUX	Aimé				
x	19 08 1695	DALO	Etienne				SEPTMONCEL
		DUNON	Henriette				CHATENOIS
x	19 08 1695	DALO	Etienne				SEPTMONCEL
		DUNOM	Henriette				CHATENOIS
o	20 08 1695	BASSON ?	Claudine	Henry	JANNIN	Claudine	
x	23 08 1695	LAVRU	Jean Clau				
		FLEURIOT	Louise				DOLE
o	12 09 1695	LACHAUX	Claude Ig	Pierre	X?	Marguerit	
o	15 09 1695	LAVRU	Jeanne Cl	Claude Fr	ROSSIGNOL	Claudine	
+	18 09 1695	LORIMEY	Marguerit	Jean			
x	04 10 1695	MOINCEY	Jean Clau				CHILLY
		CHEVILLON	Reine				PIERRE
x	04 10 1695	MOINCEY	Jean Clau				CHILLY
		CHEVILLON	Reine				PIERRE-DE-BR
o	12 10 1695	ROY	Claude Be	Pierre	JEANGROS	Françoise	
o	19 10 1695	MUGNIER	Jeanne	Claude	MAGNIN	Magdelain	
+	25 10 1695	MUGNIER	Jeanne	Claude			
o	13 11 1695	JUNIER	Jeanne	Pierre	BASSON	Barbe	
+	15 11 1695	JUNIER	Jeanne	Pierre			
x	22 11 1695	MARTIN	Claude				
		SERSEY	Claudine	Etienne			
x	22 11 1695	MARTIN	Claude				
		SERSEY	Claudine	Etienne			
o	06 12 1695	MUGNIER	Jeanne Cl	Anthoine	LARGEOT	Barbe	
+	12 12 1695	LAVRU	Jean Fran				
o	22 12 1695	PETI	Anne Clau	Anthoine	VANTARD	Anne Deny	
o	28 12 1695	CAMILLOT	Jeanne Cl	Claude	BEURRY ?	Louyse	
o	08 01 1696	BARRET	Jean	Jean	DELAPLACE	Claudine	
x	10 01 1696	LAVRU	Claude				
		LAVRU	Marie Fra				
x	10 01 1696	LAVRU	Claude				
		LAVRU	Marie Fra				
+	10 01 1696	MUNIER	Antoine	Antoine			
o	17 01 1696	SEURE	Claude Th	Claude	PILLOT	Claude An	
o	23 01 1696	GATEFOSSE	Anne	Louys	BASSON	Anne	
x	24 01 1696	GAVIGNET	Jean				
		BASSON	Jeanne Fr				
x	24 01 1696	GAVIGNET	Jean				LAPERRIERE-S
		BASSON	Jeanne Fr				
o	27 01 1696	LAPORTE	Louise	Claude	JOLI	Marie	
o	04 02 1696	MARTIN	Jean Bapt	Guillaume	RICHARDOT	Jean Mari	
o	21 02 1696	BOUGIER	Jacque	Pierre	MARITO	Anne	
o	02 03 1696	LOGRE	Anne	Claude	GUPILLOTTE	Claudine	
o	11 03 1696	GATEFOSSÉ	Marguerit	Jean	CONSTANT	Anne	
+	20 03 1696	MARTIN	Jean	Guillaume			
x	21 03 1696	DUBOQUE	Richard				
		PAULIN	Claude Th				
+	08 04 1696	DALOS	Denis	Etienne			
o	16 05 1696	LAVRU	Claude	Marin	CHAPELOTTE	Anatoile	
+	20 05 1696	GUERIN	Jeanne Ge	Antoine			
x	21 05 1696	DUBOQUE	Richard				ROUEN
		PAULIN	Ci. Thère				
o	26 05 1696	DALOS	Denis	Etienne	DUNON ?	Anriette	
o	27 07 1696	DIJOUX	Jean Clau	Jean Anto	GUIGNOT	Huguette	
o	30 07 1696	CHARTET	Dominique	Pierre	VIREY	Marthe	
o	19 08 1696	MOINSSEY	Dominique	Jean	CHEVILLON	Reyne	

Table chronologique des actes

Paroisse de CHOISEY

	Date	Nom	Prénom	Père	Mère	Conjoint	Origine
o	22 08 1696	GUERIN	Anne Geor	Jean Anto	PERIN	Maryse	
o	01 10 1696	LAVRU	Bernard	Jean	MUNIER	Antoine	
o	20 10 1696	GUERIN	Jean Fran	Claude	NICOLAS	Catherine	
o	26 10 1696	ANGONNIN	Jean Clau	Pierre	REVI	Jeanne	
o	02 11 1696	BOICHU	Jean Igna	Jean Dit	DIJOUX	Claude	
o	17 11 1696	CONSTANT	Dominique	François	X?	Jeanne	
o	23 12 1696	BEAUGIER	Jean Domi	Jean	MARITO	Huguette	
+	19 01 1697	BASSON	Françoise			GAVIGNET	Jean
x	13 02 1697	BOUGAUD	Jean Jacq				
		BOUGAUD	Claude				
x	13 02 1697	BOUGAUD	Jean J.				
		BOUGAUD	Claude				
o	15 02 1697	BOICHU	Jean Jacq	Jacque	BONGAIRE	Jeanne	
o	17 02 1697	GUERRIN	Jeanne	Etienne	BASSON	Natoire	
o	26 03 1697	LIGNE ?	Joseph	Jean	POINTEREY	Adrienne	
o	10 04 1697	GATEFOSSE	Anne	Jean	BASSON	Anne	
o	26 04 1697	JEUNIER	Dominique	Jean Clau	MILLOT	Anne	
o	26 04 1697	JEUNIER	Jean	Jean Clau	MILLOT	Anne	
o	06 05 1697	JEUNIER	Denis	Pierre	BASSON	Barbe	
+	10 05 1697	MOUILLON	Jacques				
o	21 05 1697	MUNIER	Milande	Antoine	LARGEOT	Barbe	
o	09 06 1697	RUCHON	Jeanne	Milan	COURTOT	Françoise	
+	09 06 1697	GENIERES	Antoine	Claude			
+	18 06 1697	JEUNIER	Claude Fr	Antoine			
+	20 06 1697	RATY	François	Jean Clau			
o	13 08 1697	LAPVRU	Jeanne De	Philippe	BASSON	Janne	
+	25 08 1697	JEUNIER	Denis	Pierre			
+	28 09 1697	LA CHAUT	Marguerit			X?	X?
o	23 10 1697	PILLOT	Anne Thér	Vincent	BOURGEOIS	Jeanne	
o	23 10 1697	PILLOT	Claude Lo	Vincent	BOURGEOIS	Jeanne	
+	24 10 1697	LAPRU	Jeanne	Philippe			
+	06 11 1697	CAREMANTR	Jeanne			LA CHAUX	Pierre
o	17 12 1697	ROY	Pierre	Pierre	GROS	Françoise	
o	22 12 1697	GATEFOSSE	Suzanne	Louys	BESSON	X	
o	1697	BESSON	Jeanne Fr	Claude			
o	03 01 1698	GUERRIN	Dominique	Claude An	PERRIN	Maurice	
o	04 01 1698	FEBVRE	Laurent	Claude	PILLOT	Antoine	
x	08 02 1698	PONCET	Claude				
		X?	Claudine				
x	08 02 1698	PONCET	Claude				
		X	Claudine				
o	18 02 1698	LORIME	Catherine	Jean	MILLOT	Toinette	
o	23 02 1698	BOUGAUD	Jean Clau	Claude	BOICHU	X	
o	01 03 1698	DALO	Claudine	Estienne	X?	Anriette	
o	04 04 1698	RATY	Marin	Claude An	BASSON	Claude An	
o	18 04 1698	LAIGEROT	Anne	Dominique	X?	Anne	
x	23 04 1698	LARTISIEN	Jean				
		ROBIN	Anne				
x	23 04 1698	LARTISIEN	Jean				
		ROBIN	Anne				
o	18 05 1698	BOREL	Nicole	Antoine	VAUCHIE	Claudine	
o	18 05 1698	LAPORTE	Denis	Claude	JOLY	Marie	
x	06 1698	LA CHAUX	Pierre				
		BOUDERON	Louise				
x	03 07 1698	BOUCHET	François				
		PERRIN ?	Anne				
x	03 07 1698	BEUCHET	François				
		PIANET	Anne				
o	14 07 1698	LAPRU	Joanne	Jean Louy	CHEVILLON	Milande	
o	27 07 1698	CEINTURIER	Jean	Jean	MARTIN	Pierrette	
o	17 08 1698	LAPRU	Jean Clau	Claude	LAPRU	Marie	
o	22 08 1698	BAUGIER	Claude	Jean	MARITO	Huguette	
+	27 08 1698	BAUGIE	Claude	Jean			
o	28 08 1698	BOICHU	Jeanne	Jean	DIJOUX	Claude	
o	28 08 1698	LAPRU	Jean Clau	Marin			
o	02 09 1698	MOINSSEY	Jeanne Ig	Jean Clau	CHEVILLON	Reine	
+	19 09 1698	LA CHAUX	Pierre				
o	22 09 1698	JEUNIER	Jean Pier	Jean Clau	MILLOTTE	X	

Table chronologique des actes

Paroisse de CHOISEY

	Date	Nom	Prénom	Père	Mère	Conjoint	Origine
o	28 09 1698	JEUNIER	Marie Thé	Pierre	BASSON	Barbe	
x	07 10 1698	VIREY	Claude				
		RICHENET	Claudine				
x	07 10 1698	VIREY	Claude				
		RICHENET	Claudine				
o	13 10 1698	LAPRU	Claude An	Philippe	DIJOUX	Jeanne	
o	13 10 1698	PERNOT	Jeanne De	Jacque	RICHENET	Marine	
o	01 11 1698	LAPRU	Claude	Jean	MUNIER	Toinette	
o	02 11 1698	BRIFAU	Jean Clau	Jean Jacq	SIMONNOT	Guillemet	
o	12 12 1698	DIIOUX	Marie Thé	Antoine	GUIGNOT	Huguette	
o	15 12 1698	GUERRIN	Louyse	Estienne	BASSON	X	
o	24 12 1698	LARTISIEN	Denis	François	ROBIN	Gabrielle	
o	29 12 1698	BOUGAUD	Anne Clau	Jean	BOUGAUD	Claudine	
x	1698	LA CHAUX	Pierre				
		BOUDERON	Louise				
o	02 01 1699	CANILLOT	Jean Nico	Claude	BEURRI	Louyse	
o	15 02 1699	ROY	Claude An	Pierre	GROS	Françoise	
x	15 02 1699	LE VIEUX	Claude				
		PILLOT	Thérèse				
x	15 02 1699	LE VIEUX	Claude				
		PILLOT	Thérèse				
x	16 02 1699	BASSON	Dominique				
		BOICHU	Anne				
x	17 02 1699	BASSON	Dominique				
		BOICHU	Anne				
x	17 02 1699	LA CHAUX	Jean Clau				
		CARREMENT	Catherine				
x	17 02 1699	LA CHAUX	Jean Clau				
		CARMENTRA	Chatherin				
+	20 02 1699	DE VERDUN	Charles N	X?			
o	14 03 1699	LAPRU	Claude	Claude Fr	ROSSIGNEU	Claudine	
o	27 05 1699	RUCHON	Natoire	Milan	COURTOT	Françoise	
o	28 05 1699	DALOS	Jeanne Cl	Claude Be	FOURNIER	Marguerit	
o	28 06 1699	BAUGIERE	Pierre	Pierre	MARITO	Anne	
o	08 07 1699	LAPRU	Pierre	Pierre	LARGEOT	Jeanne	
x	22 09 1699	THOMAS	Jean Clau				
		LAPRU	Anne				
x	22 09 1699	THOMAS	Jean Clau				
		LAPVRU	Anne				
+	27 09 1699	BRENIER	Etienne				
o	15 10 1699	BARIET	Anne Deni	Jean	LAPLACE	Jeanne Cl	
o	20 10 1699	PIGNET	Jean Pier	Jean	POINTURIER	Adrienne	
o	21 10 1699	VIREY	Jeanne De	Claude	RICHENET	Claudine	
+	1699	RATY	Marin	Jean Clau			
o	13 01 1700	PONCET	Marguerit	Denis	GINDRE	Barbe	
o	19 02 1700	CHARTET	Jean Domi	Philippe	BORASIN	Jeanne	
o	13 03 1700	BASSON	Pierre	Dominique	BOICHU	Anne	
+	24 03 1700	GUERRIN	Marguerit				
o	24 04 1700	DALOS	Pierre	Estienne			
o	13 05 1700	LEVIEUX	Philippe	Claude	PILLOT	Thérèse	
o	30 05 1700	ROUSSEY	Claude Fr	Pierre	CAILLET	Jeanne	
o	11 07 1700	BAUGIER	Louyse	Jean	MARITO	Françoise	
o	26 07 1700	GATEFOSSÉ	Anne Clau	Jean	CONSTANT	Anne	
o	11 08 1700	CAILLET	Jean	Jean Clau	BARBIER	Barbe	
o	22 08 1700	MOINSSEY	Claude An	Jean Clau	CHEVILLON	Reine	
o	25 08 1700	BOUGAUD	Denis	Jean	BOUGAUD	Claudine	
o	08 09 1700	DIIOUX	Pierre Vi	Jean Anto	GUIGNOT	Huguette	
o	20 10 1700	LAVPRU	Claude	Jean	MUNIER	Antoinett	
o	30 10 1700	GUPILLOTE	Marguerit	Jean Bapt	X?	Madeleine	
x	02 11 1700	BASSON	Antoine				
		LAVPRU	Barbe				
x	02 11 1700	BASSON	Antoine				
		LAVRU	Barbe				
o	11 11 1700	PILLOT	Françoise	Vincent	BOURGEOIS	Jeanne Cl	
o	18 11 1700	LAVPRU	Joseph	Marin	CHAPELOTTE	Natoire	
o	02 01 1701	PEYOT	Jean Clau	Renobert	ANGELOT	Françoise	
o	06 01 1701	LAUPRU	Jean	Claude	LAUPRU	Marie	
o	10 01 1701	GUERRIN	Anne	Estienne	BESSON	Claude	

	Date	Nom	Prénom	Père	Mère	Conjoint	Origine
o	16 01 1701	GUERRIN	Blaise	Claude	NICOLAS	X	
o	21 01 1701	LORIMEY	Antoine	Jean	MILLOTTE	Toinette	
o	24 02 1701	RUCHON	Antoine	Jean	ANGONIN	Françoise	
o	11 03 1701	PETIT	Pierrette	Antoine	HURTARD	Denise	
o	11 03 1701	PETIT	Pierrette	Antoine	HURTARD	Denise	CHOISEY
o	20 03 1701	BOICHU	Pierre Jo	Denis	LAUPRU	Jeanne	
o	25 03 1701	JEUNIER	Jeanne An	Claude	MILLOTTE	Anne	
o	31 03 1701	PERNOT	Jean Clau	Jaque	RICHENET	Berine	
o	24 04 1701	MUNIER	Thérèse	Antoine	LARGEOT	Barbe	
o	04 1701	ROY	Jean	Pierre			
o	18 05 1701	FEBVRE	Jeanne Cl	Claude	PILLOT	Toinette	
o	25 05 1701	LACHAUX	Pierrette	Jean Clau	CARMENTRA	Jeanne	
o	26 05 1701	BASSON	Jeanne Cl	Dominique	BOICHU	Anne	
o	02 06 1701	JEUNIER	Jean Fran	Pierre	BASSON	Barbe	
o	24 06 1701	LAVPRU	Jeanne De	Philippe	DIJOUX	Jeanne	
o	22 07 1701	BASSON	Laurent	Antoine	LAVPRU	Barbe	
o	08 09 1701	VARLOIT	Jeanne	Joseph	JOUBELIN	Jeanne	
o	14 09 1701	MERITO	Jeanne	Jaque	VILLO	Marguerit	
o	18 09 1701	GUILLAUME	Estienne	Jaque	THEVENIOT	Jeanne	
o	18 09 1701	LAIGEROT	Jean Fran	Dominique	CHAPUTOT	Anne	
o	18 09 1701	X?	Pierre La	Claude La	ROYET	Emé	
o	19 09 1701	MOUILLON	Jean Phil	Jean	GUILLEMOT	Pierrette	
o	21 09 1701	MITTESNE	Louyse	Joseph	ROUSSEY	Anne	
o	20 10 1701	CARTO	Estienne	Pierre	BIBON	Louyse	
o	12 11 1701	JANNIER	Anne	Claude	BESSON	Christine	
o	11 1701	LEVIEUX	Jean Clau	Claude	PILLOT	Thérèse	
o	08 12 1701	JAQUE	Anne	Jean Bapt	POINTURIER	Adrienne	
o	12 12 1701	BOICHU	Jean Bapt	Emé	FEBVRE	Claudine	
o	25 01 1702	THOMAS	Jean Clau	Claude	RATHI	Jeanne	
o	09 02 1702	LEFILS	Philibert	Jaque	GUPILLOTTE	Milande	
o	15 02 1702	ROBIN	Claude	Simphonie	BESSON	Françoise	
o	17 02 1702	TIXERANT	Claude Fr	Pierre	COUTERET	Anne	
o	20 02 1702	PONCET	Jeanne	Denis	GINDRE	Anne Barb	
o	20 02 1702	VIREY	Barbe	Claude	RICHENET	Claude	
o	24 02 1702	GUPILLOTTE	Philibert	Claude	BEMERIER(de	Jeanne	
o	26 02 1702	DUVERNOIS	Jeanne	Jean	BIBON	Anne	
o	10 03 1702	JOLY	Anne Barb	Louys	BRENIER	Bastienne	
o	10 03 1702	VARLOIS	Jean Loui	Jean	MITTESNE	Natoire	
o	12 03 1702	JEUNOT	Denis	Jean Clau	BARBIER	Jeanne	
o	13 04 1702	ROUSSEY	Antoine	Pierre	CAILLET	Jeanne	
o	21 04 1702	GATEFOSSE	Pierrette	Louys	BESSON	Anne	
o	23 04 1702	ROY	Pierre Vi	Pierre	X?	Françoise	
o	02 05 1702	LARTISIEN	Jeanne Ma	François	CHAPOUTOT	Barbe	
o	28 05 1702	LAVPRU	Barbe	Pierre	ANGONIN	Barbe	
o	13 07 1702	CAILLET	Pierre Fr	Jean Clau	BARBIER	Barbe	
o	30 07 1702	MAS	George	Hugue	CHAPUSO	Pernette	
o	02 08 1702	DUPARET	Claude	Pierre	FRASSE	Jeanne Cl	
o	07 08 1702	JEUNIER	Jean Anto	Pierre	BASSON	Barbe	
o	21 09 1702	BAUGIER	Denis	Jean	MERITO	Huguette	
o	01 10 1702	BAUDARD	Marguerit	François	PETITJEAN	Jeanne	
o	01 10 1702	RUCHON	Anne	Jean	ANGONIN	Françoise	
o	04 10 1702	FEBVRE	Milande	Claude	PILLOT	Antoine	
o	15 10 1702	BOICHU	Jeanne Cl	Denis	LAVPRU	Jeanne	
o	30 10 1702	MUNIER	Antoine	Antoine	LARGEOT	Barbe	
o	17 11 1702	VARLOIS	Jean Loui	Joseph	JOUBELIN	Jeanne	
o	23 11 1702	MITESNE	Pierre	Denis	CAILLET	Pierrette	
o	13 12 1702	BASSON	Jean Anto	Antoine	LAUPRU	Barbe	
o	17 12 1702	RAFLE	Pierre	Denis	CHARTET	Jeanne	
o	21 12 1702	VAUTHIER	Pierre	Andrey	COLINET	Pierrette	
o	27 12 1702	BOUGAUD	Pierre Fr	Jean	BOUGAUD	Claude	
o	28 12 1702	CLER	Claude Lo	Jaque	LAPORTE	Jeanne	
o	03 01 1703	MOINSSEY	Jean	Claude	CHEVILLON	Reine	
o	25 01 1703	BARIET	Pierre	Jean	LAPLACE	Claude	
o	05 02 1703	RUCHON	Alexandre	Miland	COURTOT	Jeanne	
o	18 02 1703	DIIOUX	Jaque	Antoine	X	X	
o	03 03 1703	LAUPRU	Jean	Claude Fr	ROSSIGNEU	Claudine	
o	11 03 1703	BOISSENIN	Jean Fran	Pierre	VUILLEMIN	Anne	
o	14 03 1703	GUPILLOTTE	Claude Fr	Jean Bapt	BRANCHET	Madeleine	

Table chronologique des actes

Paroisse de CHOISEY

	Date	Nom	Prénom	Père	Mère	Conjoint	Origine
o	16 03 1703	DALOS	Claude	Estienne	X? Anriette		
o	02 04 1703	PICARD	Anne Deni	Louys	CHAUSSARD X		
o	21 04 1703	VIREY	Claude	Claude	CHEVILLON Claudine		
o	24 04 1703	GUPILLOTTE	Claude An	Claude	LA VERNE Jeanne		
o	29 04 1703	GUILLAUME	François	Jaque	X? Jeanne		
o	30 04 1703	LAUPRU	Barbe	Claude	LAUPRU Marie		
o	06 05 1703	BAUDY	Jean Deni		BAUDY Jeanne		
o	17 05 1703	GUERRIN	Barthélem	Estienne	FRERI Michel		
o	28 05 1703	MITTESNE	Pierre Lo	Bastien	X X		
o	20 06 1703	SALA	Claude Ig	Jean	FUMEE Anne Mari		
o	23 06 1703	ANGONIN	Jeanne	Pierre	GREVI Jeanne		
o	08 07 1703	LEFILS	Anne	Jaque	GUPILLOTTE Millande		
o	19 07 1703	LACHAUX	Anne	Jean Clau	CARMENTRA Catherine		
o	24 07 1703	THOMAS	Jeanne Cl	Jean Clau	LAUPRU Anne		
o	26 07 1703	BAUDART	Pierrette	Jean Deni	PETITJEAN Anne		
o	19 08 1703	LAUPRU	Jeanne Cl	Jean	MUNIER Thoinette		
o	04 09 1703	CRETIN	Claude	Jaque	GRANDJEAN Marie		
o	06 09 1703	BOICHU	Marguerit	Jaque	TARLOT Jeanne		
o	11 09 1703	LAUPRU	Antoine	Marin	CHAPELOTTE Natoire		
o	07 10 1703	LAUPRU	Pierre	Philippe	DIIOUX X		
o	21 10 1703	LAIGEROT	Jean	Dominique	CHAPUSOT X		
o	21 10 1703	MAS	Denise	Pierre	CHAPUSOT X		
o	03 12 1703	LEPATEY	Claude	Antoine	CHAUSSARD Louyse		
o	06 12 1703	MOUILLON	Dominique	Jean	VUILLEMOT Pierrette		
o	21 12 1703	CARTAU	Claude	Pierre	BIBON Louyse		
o	03 01 1704	ROBIN	Nicole	Simphorie	BESSON Françoise		
o	13 01 1704	LAPORTE	Claude	Claude	JOLY X		
o	20 02 1704	JACQUE	Claude An	Jean Bapt	POINTURIER Adrienne		
o	23 02 1704	BARBIER	Renobert	Denis	MASLE Jaquette		
o	27 02 1704	ROUSSEY	Anne Clau	Pierre	CAILLET Jeanne		
o	08 03 1704	VARLOIS	Louyse	Joseph	JOBELIN Jeanne		
o	25 03 1704	MITTESNE	Jean Bapt	Joseph	ROUSSEY Anne		
o	01 04 1704	DUPARET	Jean Fran	Pierre	LAFRASSE Jeanne Cl		
o	08 04 1704	MAIRET	Jeanne Ma	Désiré	SARAZIN Anne		
o	13 04 1704	RAFLE	Denis	Denis	CHARTET Jeanne		
o	17 05 1704	BOICHU	Antoine N	Denis	LAUPRU Jeanne		
o	17 05 1704	JÉUNIER	Anne	Jean Clau	MILLOT Anne		
o	17 05 1704	JÉUNIER	Denis	Jean Clau	MILLOT Anne		
o	08 06 1704	BOREL	Claude	Jean	X X		
o	28 06 1704	LEVIEUX	Marguerit	Claude	PILLOT Thérèse		
o	03 07 1704	BOISSEININ	Ignace	Pierre	X X		
o	29 07 1704	BOUGAUD	Denis	Claude	BOICHU Anne		
o	26 08 1704	MERITO	Denis	Jaque	X? Marguerit		
o	30 08 1704	PILLOT	François	Vincent	BOURGEOIS Jeanne Cl		
o	01 10 1704	BOICHU	Marin	Émé	FEBVRE Claudine		
o	01 10 1704	MOINCEY	Claude	Jean Clau	CHEVILLON Claude		
o	13 10 1704	PONCET	Jeanne Lo	Denis	X X		
o	01 11 1704	BESSON	Claude An	Nicolas	BOICHU Philibert		
o	24 11 1704	BAUDARD	Claude Lo	François	PETITJEAN Jeanne		
o	07 12 1704	JANNIER	Claude	Barthélem	ÇOUTOT Jeanne		
o	20 01 1705	VUILLEMARD	Claude	Jean	CHARTET Jeanne		
o	21 01 1705	GATEFOSSÉ	Barbe	Louis	BESSON Anne		
o	27 01 1705	BOUGAUD	Anne	Jean	BOUGAUD Claude		
o	03 02 1705	GUERRIN	Pierre Vi	Estienne	MICHAUX Marguerit		
o	03 02 1705	RUCHON	Pierrette	Jean	COURTAU Jeanne		
o	07 02 1705	DALOS	Claude An	Estienne	X? Anriette		
o	09 03 1705	MAGNIN	François	Antoine	X? Nicole		
o	13 03 1705	BOICHU	Mercienne	Jaque	TARLOT Jeanne		
o	27 03 1705	COURTET	Claude	Donat	PHARAMAN Jeanne		
o	12 04 1705	BASSON	Claude	Dominique	BOICHU Anne		
o	10 06 1705	FEBVRE	Claude	Claude	PILLOT Antoine		
o	14 06 1705	LAUPRU	Jean Bapt	Jean	X X		
o	15 06 1705	VAUTHIER	Jeanne Ma	Andrey	COLINET Pierrette		
o	05 08 1705	TISSERAND	Jean Clau	Pierre	COTTET Pernette		
o	05 08 1705	TISSERAND	Jean Louy	Pierre	COTTET Pernette		
o	18 08 1705	CAILLET	Claude Fr	Jaque	MICHAUX Jeanne		
o	26 08 1705	ROY	Marguerit	Pierre	X? Françoise		
o	18 09 1705	BAUDARD	Jeanne Cl	Jean Deni	PETITJEAN Anne		

Table chronologique des actes

Paroisse de CHOISEY

	Date	Nom	Prénom	Père	Mère	Conjoint	Origine
o	14 10 1705	LAUPRU	Anne	Claude	LAUPRU	Jeanne	
o	28 10 1705	BASSON	Denis	Antoine	LAUPRU	Barbe	
o	06 11 1705	MAUDOT	Jean Clau	Claude	PINELLE	George	
o	29 11 1705	X?	Jaquette	Jean	X		
o	01 12 1705	LAUPRU	Anne	+ Marin	CHAPELOTTE	Natoire	
o	10 12 1705	LEFILS	Laurent	Jaque	GUPILLOTTE	Millandé	
o	10 12 1705	MASSON	Denis	Ligier	BOUGAUD	Anne	
o	18 12 1705	BARBIER	Louyse	Charle	BUZENOT	Jeanne	
o	20 12 1705	GUILLAUME	Pierrette	Jaque	THEVENIOT	Claudine	
o	23 12 1705	BESSON	Pierre	Pierre	DUPORT	Claudine	
o	31 12 1705	VARLOIS	Jeanne Cl	Joseph	JOBELIN	Jeanne	
o	12 01 1706	LAUPRU	Claudine	Jean Louy	CHEVILLON	Millandé	
o	24 02 1706	RAFLE	Jean	Denis	CHARTET	Jeanne	
o	27 02 1706	LAUPRU	Philippe	Philippe	DIIOUX	Jeanne	
o	02 03 1706	BOICHU	Jean Clau	Denis	LAUPRU	Jeanne	
o	30 03 1706	JEUNIER	Claude An	Dominique	BOUGAUD	Jeanne	
o	30 03 1706	SALA	Catherine	Jean	GLORIAM	Jeanne Cl	
o	06 04 1706	LEPATEY	Claude	Antoine	CHAUSARD	Louyse	
o	08 04 1706	BESSON	Anne	Nicolas	BOICHU	Philibert	
o	27 05 1706	JANNIER	Claude Ig	Barthélem	COURTOT	Jeanne	
o	05 06 1706	GUERRIN	X	Estienne			
o	13 06 1706	LEVIEUX	Anne	Claude	PILLOT	Thérèse	
o	27 06 1706	BOICHU	Claude	Emé	FEBVRE	Jeanne	
o	06 07 1706	BOICHU	Claude Pi	Jaque	TARLOT	Jeanne	
o	06 07 1706	BOICHU	Philippe	Jaque	TARLOT	Jeanne	
o	03 08 1706	MERITO	Claude An	Jaque	VILLOS	Marguerit	
o	15 08 1706	DENOYE	Anne	Jean	MANGIN	Anne	
o	16 08 1706	DIIOUX	Laurent	Antoine	LESCRIVAIN	Huguette	
o	14 09 1706	LAUPRU	Marie Fra	Jean	X	X	
o	26 09 1706	MOINSSEY	Millandé	Jean Clau	CHEVILLON	Jeanne	
o	26 09 1706	PONCET	Denis	Denis	GEINDRE	Anne Barb	
o	26 09 1706	VUILLÉMAR	Claude	Jean	CHARTET	Jeanne	
o	15 11 1706	JEUNIER	Pierre	Jean Clau	RATY	Françoise	
o	28 11 1706	RUCHON	Claude	Jean	ANGONIN	Françoise	
o	11 01 1707	VIREY	Denise	Claude	RICHENET	Claudine	
o	19 03 1707	GRILLET	Jean	Ligier	BOUGAUD	Anne	
o	11 04 1707	BASSON	Anne	Dominique	BOICHU	Anne	
o	14 04 1707	COUTERET	Emé	François	LAUPRU	Claudine	
o	24 04 1707	MAGNIN	Claude	Antoine	FRANÇOISE	Nicole	
o	29 05 1707	GUAY	Claude Pi	Pierre	LAPORTE	Jeanne	
o	06 06 1707	GUERRIN	Claude Lo	Estienne	MICHAUX	Marguerit	
o	16 06 1707	CAILLET	Barbe	Jean Clau	BARBIER	Barbe	
o	29 06 1707	BESSON	Jean Clau	Nicolas	MILLOT	Jeanne	
o	04 07 1707	JEUNIER	Claude An	Dominique	BOUGAUD	Jeanne	
o	23 08 1707	SALA	Natoire	Jean	FEVRE	Marie	
o	28 08 1707	ROBIN	Pierre	Symphonie	BESSON	Françoise	
o	29 08 1707	PONCET	Denis	Denis	GEINDRE	Anne Barb	
o	16 09 1707	RUCHON	Jean	Jean	ANGONIN	Françoise	
o	25 09 1707	LEVIEUX	Anne	Claude	PILLOT	Thérèse	
o	13 12 1707	BOUGAUD	Marguerit	Jean	BOUGAUD	Claudine	
o	09 01 1708	BESSON	Marguerit	Pierre	LAPORTE	Claude	
o	15 01 1708	GATEFOSSE	Jean Bapt	Louys	BASSON	Anne	
o	16 01 1708	JANNIN	Dominique	Barthélem	COURTOT	Jeanne	
o	29 01 1708	ROY	Jean Clau	Pierre	GROS	Françoise	
o	12 02 1708	RAFLE	Estienne	Denis	CHARTET	Jeanne	
o	05 03 1708	RUCHON	Barbe	Milan	COURTOT	Françoise	
o	14 04 1708	THOMAS	Jeanne	Jean Clau	LAUPRU	Anne	
o	04 05 1708	DORGON	Claude	Michel	LACHAUX	Maurise	
o	19 05 1708	LEFILS	Françoise	Jaque	GUPILLOTTE	Millandé	
o	07 06 1708	GUERRIN	Bénigne	Estienne	FRERI	Michel	
o	10 06 1708	LAUPRU	Léonard	Philippe	DIIOUX	Jeanne	
o	03 07 1708	BOICHU	Claude Jo	Emé	FEBVRE	Jeanne	
o	22 07 1708	FEBVRE	Jean	Claude	PILLOT	Antoine	
o	23 07 1708	PERNOT	Jeanne	Jaque	RICHON	Bénigne	
o	11 08 1708	JEUNIER	Pierre	Dominique	BOUGAUD	Jeanne	
o	25 08 1708	BASSON	Claude An	Claude	BOUGAUD	Barbe	
o	24 09 1708	JEUNIER	Jean Clau	Jean Clau	RATY	Françoise	
o	10 10 1708	GUAY	Jean Anto	Pierre	LAPORTE	Anne	

Table chronologique des actes

Paroisse de CHOISEY

	Date	Nom	Prénom	Père	Mère	Conjoint	Origine
o	22 11 1708	MOINSSEY	Estienne	Jean Clau	CHEVILLON	Reine	
o	25 11 1708	LACHAUX	Catherine	Jean Clau	CARIMANTRA	Catherine	
o	30 11 1708	LEVIEUX	Claude	Antoine	PILLOT	Anne	
o	16 12 1708	BOICHU	Jeanne Cl	Denis	LAUPRU	Jeanne	
o	21 12 1708	MAGNIN	Jeanne	Antoine	X?	Nicole	
o	22 12 1708	VUILLEMAR	Marguerit	Jean	CHARTET	Jeanne	
o	17 01 1709	JEUNIER	Pierre An	Jean Clau	X?	Anne	
o	02 02 1709	BERLAND	Jean Clau	Jean	JEUNOT	Charlotte	
o	07 02 1709	MERITO	Antoine	Jaque	VUILLOS	Marguerit	
o	08 03 1709	CITOYEN	Marie Bon	Claude Be	TOURNIER	Thérèse	
o	10 03 1709	ROSE	Jean Jaqu	Pierre Fr	PILLOT	Anne	
o	15 03 1709	CHARTET	Jean	Alexandre	LORIMEY	Pierrette	
o	16 04 1709	BASSON	Barbe	Antoine	LAUPRU	Barbe	
o	19 04 1709	LORIMEY	Charlotte	Claude	CHARTET	Marguerit	
o	13 08 1709	LAUPRU	Jean Deni	Philippe	DIIOUX	Jeanne	
o	14 10 1709	BASSON	François	Dominique	BOICHU	Anne	
o	19 12 1709	LEFILS	Françoise	Jaque	GUPILLOTTE	Milande	
o	25 12 1709	MUNIER	Jean Clau	Bernard	GUILLAUME	Marie	
o	16 01 1710	COUTERET	Jeanne Cl	François	LAUPRU	Claude	
o	23 01 1710	BESSON	Philippe	+ Nicolas	MILLOT	Jeanne	
o	25 01 1710	GULLIN	Marie	Ligier	BOUGAUD	Anne	
o	02 02 1710	GUERRIN	Pierrette	Estienne	MICHAUX	Marguerit	
o	05 02 1710	BASSON	Claude	Claude	BOUGAUD	Barbe	
o	12 02 1710	CLER	Jean Clau	Jaque	LAPORTE	Jeanne	
o	15 02 1710	LAUPRU	Pierre	Pierre	ANGONIN	Barbe	
o	01 04 1710	JEUNIER	Jean Anto	Claude Ig	GRANVEAU	Anne Louy	
o	29 08 1710	JEUNIER	Claude Au	Jean Clau	PERI	Jeanne	
o	09 09 1710	JEUNIER	Jean Clau	Dominique	BOUGAUD	Jeanne	
o	13 09 1710	LEVIEUX	Jean Pier	Claude	PILLOT	Thérèse	
o	31 09 1710	LAUPRU	Denis	Jean	MUNIER	Barbe	
o	07 11 1710	BOICHU	Claude Be	Emé	FEBVRE	Claude	
o	10 12 1710	LORIMEY	Anne	Pierre	CHARTET	X	
o	20 12 1710	ROBIN	François	Simphorie	BESSON	Anne	
o	10 02 1711	BASSON	François	Claude	BOUGAUD	Barbe	
o	15 02 1711	RAFLE	Anne	Denis	CHARTET	Jeanne	
o	20 03 1711	BOICHU	Jean Clau	Denis	LAUPRU	Jeanne	
o	27 03 1711	JEUNIER	Dominique	Jean Clau	RATY	Françoise	
o	07 04 1711	JANNIN	Jean Clau	Barthélem	COURTOT	Jeanne	
o	12 04 1711	DUVILLARD	Françoise	Jean	ROUSEAU	Pierrette	
o	20 04 1711	LAUPRU	Claude	Philippe	DIIOUX	Jeanne	
o	01 05 1711	BASSON	Thérèse	Antoine	LAUPRU	Barbe	
o	13 06 1711	LACHAUX	Marguerit	Jean Clau	CARIMANTRA	Catherine	
o	02 07 1711	VUILLEMART	Léonard	Jean	CHARTET	Jeanne	
o	14 07 1711	JEUNIER	Pierre	Ignace	GRANDVEAU	Louyse	
o	17 09 1711	LAUPRU	Françoise	Pierre	ANGONIN	Jeanne Fr	
o	21 09 1711	JEUNIER	Jean Pier	Dominique	BOUGAUD	Jeanne	
o	29 09 1711	MUNIER	Jean Fran	Bernard	GUILLAUME	Jaque	
o	01 10 1711	ANGLERO	Léonard	Mercio	BOUGAUD	Anne	
o	01 10 1711	MAGNIN	Jean Bapt	Claude	MILLOT	Philippe	
o	02 10 1711	BASSON	Françoise	Dominique	BOICHU	Anne	
o	13 10 1711	BAUDOT	Pierre Fr	Antoine	RATY	Nicole	
o	17 10 1711	THOMAS	Claude	Jean Clau	LAUPRU	Anne	
o	18 10 1711	GUAY	Françoise	Pierre	LAPORTE	Anne	
o	25 10 1711	GUERRIN	Catherine	Estienne	MICHAUX	Marguerit	
o	29 10 1711	RUCHON	Milande	Jean	ANGONIN	Françoise	
o	01 02 1712	GUAY	Anne Clau	Claude Pi	MILLOUX	Anne	
o	11 03 1712	ROSE	Laurent	Pierre Fr	PILLOT	Anne	
o	27 03 1712	LEVIEUX	Pierre Fr	Claude	PILLOT	Thérèse	
o	12 04 1712	DUVILLARD	Jeanne	Jean	ROSEAU	Pierrette	
o	10 05 1712	COULON	Pierre	Antoine	X?	Françoise	
o	18 05 1712	MILLOT	Claude Le	Jean Bapt	BOUGAUD	Antoine	
o	03 06 1712	BOICHU	Claude An	Emé	FEBVRE	Claude	
x	05 06 1712	PETINIEFZ	François				
		CHAPPUIS	Sébastien				
o	06 07 1712	BASSON	Antoine	Claude	BOUGAUD	Barbe	
o	02 08 1712	LAUPRU	Jean Fran	Laurent	BOURGEOIS	Marguerit	
o	04 08 1712	BOICHU	Jean Clau	Jean Clau	LAMY	Jeanne	
o	14 08 1712	MARITAU	Marguerit	Jaque	VUILLAU	Marguerit	

Table chronologique des actes

Paroisse de CHOISEY

	Date	Nom	Prénom	Père	Mère	Conjoint	Origine
o	18 09 1712	COUTERET	Antoine	François	LAUPRU	Claude	
o	20 09 1712	MAGNIN	Claude An	François	DALOS	X	
o	23 09 1712	BESSON	Jeanne	François	BOICHU	Antoine	
o	10 11 1712	GUILLIN	Claude An	Leger	BOUGAUD	Anne	
o	18 11 1712	BUSON	Jean Anto	Philibert	X?	Jeanne	
o	01 01 1713	FEBVRE	Milande	Claude	PILLOT	Antoine	
o	15 01 1713	MAGNIN	Estienne	Claude	MILLOT	Philippe	
o	03 02 1713	GUAROS	Claude An	Léonard	JANNIN	Blaise	
o	04 02 1713	BOICHU	Claude	Denis	LAUPRU	Jeanne	
o	16 02 1713	BOICHU	Denis	Marin	LAUPRU	Anne	
o	16 02 1713	PILLOT	Anne	Vincent	VIVERGE	Françoise	
o	01 03 1713	JANNIN	Philippe	Claude An	PANIER	Anatoille	
o	09 03 1713	JEUNIER	Ancelme	Ignace	GRANDVEAU	anne Louy	
o	09 04 1713	FALET	Antoine	Simon	ROBIN	Anne	
o	13 04 1713	GAILLARD	Denis	Pierre	PRODON	Louyse	
o	13 04 1713	GAILLARD	Jeanne	Pierre	PRODON	Louyse	
o	25 04 1713	LEVIEUX	Vincent	Claude	PILLOT	Thérèse	
o	26 04 1713	CHARETET	Anne	Philippe	LORIMEY	Pierrette	
o	16 07 1713	BASSON	Claude An	Dominique	BOICHU	Anne	
o	18 07 1713	VUILLEMARD	Jean Clau	Jean	CHARTET	Jeanne	
o	18 08 1713	LAUPRU	Claude	Laurent	BOURGEOIS	Marguerit	
o	26 08 1713	BASSON	Marguerit	Claude	BOUGAUD	Barbe	
o	04 09 1713	BAUDOT	Antoine L	Anrtoine	RATY	Nicole	
o	21 09 1713	JANNIN	Jean	Barthélem	COURTOT	Jeanne	
o	21 09 1713	LORIMEY	Estienne	Claude	CHARTET	Marguerit	
o	22 09 1713	BESSON	Philippe	Pierre	DUPORT	Claude	
o	12 10 1713	GUAY	Pierre	Philippe	LAPORTE	Antoine	
o	21 11 1713	RAFLE	Claude	Denis	CHARTET	Jeanne	
o	30 11 1713	CLER	Denise	Jaque	LAPORTE	Jeanne	
o	29 12 1713	COUTERET	Pierre	Emé	RUCHON	Jean Fran	
o	01 02 1714	CARTAUX	George	Jean	REY	Philibert	
o	12 02 1714	GUAY	Jeanne Lo	Pierre	LAPORTE	Anne	
o	16 02 1714	BASSON	Françoise	Antoine	LAUPRU	Barbe	
o	17 02 1714	MAGNIN	Claude	Claude	MILLOT	Philippe	
o	17 02 1714	MAGNIN	Denis	Claude	MILLOT	Philippe	
o	18 02 1714	JEUNIER	Denis	Jean Clau	RATY	Françoise	
o	26 02 1714	GUAY	Antoine	Claude Pi	MILLOUX	Anne	
o	13 03 1714	BUSON	Joseph	Philibert	ARTICLE	Jeanne	
o	30 03 1714	BESSON	Claude	François	BOICHU	Antoine	
o	10 04 1714	RUCHON	Jean	Jean	ANGONIN	Françoise	
o	18 05 1714	FEBVRE	Claude	Claude	PILLOT	Antoinett	
o	23 05 1714	FALET	Jacque	Simon	ROBIN	Anne	
o	03 07 1714	JEUNIER	Marguerit	Dominique	BOUGAUD	Jeanne	
o	13 07 1714	ANGLERO	Jacque	Marius	BOUGAUD	Anne	
o	26 07 1714	BOICHU	Philippe	Marin	LAVPRU	Anne	
o	07 09 1714	BOICHU	Antoine	Denis	LAVPRU	Jeanne	
o	09 09 1714	LAVPRU	Jeanne	Jean Bapt	BOICHU	Barbe	
o	11 09 1714	LAVPRU	Jean Fran	Philippe	DIIOUX	Jeanne	
o	12 09 1714	ROSE	Milande	Pierre Fr	PILLOT	Anne	
+	12 09 1714	MICHELOT	Vivande			RAFLE	François
o	16 09 1714	LORIMEY	Claude	Claude	CHARTET	Marguerit	
o	23 09 1714	BOURGEOIS	Claude	Jean	LAVPRU	Anne	
o	21 10 1714	PILLOT	Antoine X	Vincent	VIVERGE	X	
+	30 10 1714	ROSE	Milande	Pierre Fr			
o	01 11 1714	LAUPRU	Jeanne Cl	Pierre	ANGONIN	Barbe	
+	12 11 1714	BAUDOT	Pierre Fr	Antoine			
+	06 12 1714	LAUPRU	Jeanne Cl	Pierre			
o	15 12 1714	MAGNIN	Antoine	Antoine	X?	Nicole	
o	20 12 1714	COUTERET	Jean	François	LAUPRU	Claude	
+	29 12 1714	CHARTET	Jeanne			VUILMO	Jean
+	31 12 1714	BOICHU	Jean Clau	Jean Clau	LAMY	Jeanne	
+	31 12 1714	OUDET	Geneviève				SIROD

**ACTES COMPLETS
DES BAPTÊMES**

2 Février 1660

TRUCHOT Pierre

fils de TRUCHOT Ours, résidant à CHOISEY(39150), au lieu-dit Parthey et de BALAND Claudia

Par. ROBERT Pierre (M), résidant à DOLE(39198), ferblantier

Mar. X X (F)

Observations : La marraine "Demoiselle", est l'épouse de Maître CUPILLOTTE, procureur à DOLE, elle est remplacée par TRUCHOT Nicole, femme de CHARRETET Jean.

25 Février 1660

PETIT Jacques

fils de PETIT Émile, résidant à CHOISEY(39150) et de PETIT Anatholia

Par. BASSON Jacques (M), résidant à CHOISEY(39150)

Mar. MAGNIN Françoise (F)

Observations : La marraine est l'épouse de Pierre LESCIVAIN.

22 Mars 1660

LAVRUT Marguerite

fille de LAVRUT Pierre et de MICHIEL Jeanne

Par. MOURELOT Thomas (M), résidant à DOLE(39198)

Mar. LAVRUT Marguerite (F)

Observations : La marraine est l'épouse de Philippe MAGNIN, de CHOISEY.

24 Mars 1660

LAVRUT Pierre

fils légitime de LAVRUT Claude, résidant à CHOISEY(39150) et de BASSON Marguerite

Par. ROSSIGNOL Pierre (M), résidant à CHOISEY(39150)

Mar. RATY Anne (F), résidant à CHOISEY(39150)

Observations : La marraine est fille de François.

28 Mars 1660

GAUTHEROT Claudia

fille de GAUTHEROT Jean, résidant à CHOISEY(39150) et de GELOT Claudia

Par. DU CHAMP PORTHEY Claude (M), résidant à DOLE(39198)

Mar. BOICHU Anne (F)

Observations : Le parrain : "Messire". La marraine est fille de Charles, de CHOISEY.

16 Avril 1660

CARABY Claudia Françoise

fille de CARABY Martin, résidant à CHOISEY(39150) et de PAGET Jeanne, résidant à CHOISEY(39150)

Par. LAVRUT Jean Claude (M), résidant à CHOISEY(39150)

Mar. BOICHU Claudia Françoise (F), résidant à CHOISEY(39150)

27 Mai 1660

RATY Claudine

fille de RATY François et de ROSSIGNOL Émilienne

Par. GUGNOT Claude (M), résidant à DOLE(39198), au lieu-dit Saint-Ylie

Mar. BOICHU Claudia (F)

Observations : En marge : "Décédé". Le parrain est le fils de +Baptiste. La marraine est fille de Jacques, de CHOISEY.

29 Juin 1660

LOIGEROT Claude

fils de LOIGEROT Guillaume et de BESANÇON Marguerite, résidant à CHOISEY(39150), au lieu-dit Parthey

Par. JOLY Symphorien (M)

Mar. BOICHU Claudia (F)

Observations : La marraine est fille de Charles, de CHOISEY.

13 Octobre 1660

GUERIN Jacques

fils de GUERIN Claude, résidant à CHOISEY(39150) et de BOUGAULT Antoinette, résidant à CHOISEY(39150)

Par. PILLOT Jacques (M), résidant à CHOISEY(39150)

Mar. BASSON Claude Antoinette (F), résidant à CHOISEY(39150)

Observations : Le parrain est le fils de François. La marraine est fille d'Antoine, de CHOISEY.

17 Octobre 1660

JAMAIS Jean Claude

fils de JAMAIS François, résidant à CHOISEY(39150) et de BOUGAULT Claudia

Par. BOICHU Jean Claude (M)

Mar. DURIOT ? Anne (F), résidant à DOLE(39198)

24 Novembre 1660

SOANS Jeanne
fille de SOANS Octave, résidant à CHOISEY(39150) et de BACHELET Anne
Par. BOURGEOIS Jean (M), artisan forgeron
Mar. MICHIEL Jeanne (F)
Observations : La marraine est l'épouse de Pierre LAVRUT, maître d'école de CHOISEY.

25 Novembre 1660

POTTIER Jeanne Baptiste
fille de POTTIER Pierre et de PLAISANCE Anne
Par. CHASSEY François (M), résidant à DOLE(39198), maréchal-ferrant
Mar. BRULLARD Jeanne Baptiste (F)
Observations : La marraine est fille de Claude PLAISANCE, de DOLE.

28 Novembre 1660

ROULOT Claudia
fille de ROULOT Jean et de ROSSIGNOL Catherine
Par. BOICHU Jean Claude (M)
Mar. ROUSSEL Claudia (F), résidant à CHAMPVANS(39101)
Observations : Le parrain est le fils de Claude, de CHOISEY. La marraine est fille de Pierre, de CHAMPVANS.

26 Décembre 1660

REBY Jean Antoine
fils de REBY Étienne, résidant à CHOISEY(39150) et de BRIGUARD Bénédicte, résidant à CHOISEY(39150)
Par. GUERIN Jean Claude (M), résidant à CHOISEY(39150)
Mar. BASSON X? (F), résidant à CHOISEY(39150)
Observations : Le parrain est le fils de Claude. La marraine est fille d'Antoine, de CHOISEY.

29 Décembre 1660

ROSSIGNEUX Jean Claude
fils de ROSSIGNEUX Pierre Vincent, résidant à CHOISEY(39150) et de BOUGAULT Claudia, résidant à CHOISEY(39150)
Par. LAVRUT Jean Claude (M), résidant à CHOISEY(39150)
Mar. BOUGAULT Émilienne (F), résidant à CHOISEY(39150)
Observations : En marge : "Décédé". Le parrain est le fils d'Antoine. La marraine est l'épouse de François RATY, de CHOISEY.

18 Janvier 1661

MONNIER Claudia Françoise
fille de MONNIER Laurent, résidant à CHOISEY(39150) et de MOLAY Jeanne, résidant à CHOISEY(39150)
Par. BOICHU Claude (M), résidant à CHOISEY(39150)
Mar. BOICHU Claude Françoise (F), résidant à CHOISEY(39150)
Observations : Le parrain est le fils de Jean. La marraine est fille de François, de CHOISEY.

20 Février 1661

GARNIER Pierre Antoine
fils de GARNIER Pierre et de PERRIER Christiane
Par. BOICHU Pierre Antoine (M)
Mar. BOUTEFEULT Pierrette (F)
Observations : Le parrain est le fils de Jean, artisan menuisier de CHOISEY. La marraine est fille de +Claude, bourguignon.

4 Mars 1661

FOURNIER Claudia
fille de FOURNIER Pierre, résidant à CHOISEY(39150) et de JELIOT Claudia, résidant à CHOISEY(39150)
Par. BOICHU Jean Claude (M), résidant à CHOISEY(39150)
Mar. BOICHU Claudia (F), résidant à CHOISEY(39150)
Observations : Le parrain est le fils de Claude. La marraine est fille de +Philibert, de CHOISEY.

7 Mars 1661

MA Anne
fille de MA Pierre, résidant à GEVRY(39252) et de MONGIN Marguerite, résidant à GEVRY(39252)
Par. THEVENOT Émile (M), résidant à GEVRY(39252)
Mar. BRENIER Anne (F), résidant à GEVRY(39252)
Observations : Le parrain est dit "Le Jeune". La marraine est l'épouse d'Émile THEVENOT dit l'Aîné, de GEVRY.

27 Mars 1661

THEVENOT Denise
fille de THEVENOT Émile, résidant à GEVRY(39252) et de SORNAY Marie
Par. CALLIER Jean (M)
Mar. REGNAULD Denise (F), résidant à GEVRY(39252)
Observations : La marraine est fille d'Anatole, de GEVRY.

1 Avril 1661

DIJOUX Anne
fille de DIJOUX Étienne et de JEUNIER Anne
Par. DIJOUX Anatole (M), résidant à DOLE(39198), cordonnier
Mar. BOICHU Anne (F), résidant à CHOISEY(39150)
Observations : La marraine est fille de Claude, de CHOISEY.

2 Avril 1661

CHARRETET Bernard
fils de CHARRETET Jean et de TRUCHOT Nicole
Par. LAVRUT Bernard (M), résidant à CHOISEY(39150)
Mar. LAVRUT Anne (F), résidant à CHOISEY(39150)
Observations : Le parrain est le fils de Pierre. La marraine est fille d'Antoine, de CHOISEY.

11 Avril 1661

JOLY Claude
fils de JOLY Symphorien et de GRIVELZ Philiberte
Par. DU CHAMP PARTHEY Claude (M)
Mar. ROUSSEAU Claudia (F)
Observations : Le parrain : "Messire". La marraine est veuve de Natal ? MOREL.

15 Mai 1661

BARTHELIER François
fils de BARTHELIER Ponce, résidant à CHOISEY(39150) et de DE LA MONNERIE Claudia, résidant à CHOISEY(39150)
Par. LAVRUT François (M), résidant à CHOISEY(39150)
Mar. PILLOT Jeanne (F), résidant à CHOISEY(39150)
Observations : Le parrain est le fils de Claude. La marraine est fille de François, de CHOISEY.

19 Juin 1661

COUSSY Denis
fils de COUSSY Pierre, résidant à GEVRY(39252) et de ROY Jeanne
Par. BOISSEMIN Jean (M), artisan menuisier
Mar. VARLOIS Denise (F)
Observations : En marge : "Décédé". Le parrain est le fils de Jean. La marraine est fille de +Pierre, de GEVRY.

17 Juillet 1661

LESCRIVAIN Philippe
fils de LESCIVAIN Bénigne et de MAGNIEN Anne
Par. MAGNIEN Philippe (M), résidant à CHOISEY(39150)
Mar. MICHIEL Jeanne (F), résidant à CHOISEY(39150)
Observations : La marraine est l'épouse de Pierre LAVRUT, de CHOISEY.

19 Juillet 1661

BROUSSARD Anne
fille de BROUSSARD Louis, résidant à GEVRY(39252) et de PONCET Antoinette
Par. CALLET Bon (M)
Mar. BRENIER Anne (F)
Observations : Le parrain est le fils de Balthazar, de GEVRY. La marraine est l'épouse d'Emile THEVENOT dit l'Ainé.

24 Juillet 1661

MAGNIN Jean Claude
fils de MAGNIN Philippe et de LAVRUT Marguerite
Par. LAVRUT Jean Claude (M), résidant à CHOISEY(39150)
Mar. BASSON X? (F), résidant à CHOISEY(39150)
Observations : Le parrain est le fils d'Antoine. La marraine est fille d'Antoine, de CHOISEY.

18 Août 1661

THIEBAULT Jacques
fils de THIEBAULT Jacques, résidant à CHOISEY(39150) et de FOURNIER Claudia, résidant à CHOISEY(39150)
Par. BOICHU Jacques (M), résidant à CHOISEY(39150)
Mar. BOUGAULT Claudia (F), résidant à CHOISEY(39150)
Observations : La marraine est l'épouse de Pierre ROSSIGNOL, de CHOISEY.

2 Septembre 1661

BOURGEOIS Denis
fils de BOURGEOIS Jean et de FLEUROT Louise
Par. BASSON Denis (M), résidant à CHOISEY(39150)
Mar. FLEURIOT Jeanne (F), résidant à MENOTEY(39323)

15 Novembre 1661

DUCRET Nicole
fille de DUCRET Pierre et de GUIGNOT Alexia
Par. GUIGNOT Denis (M), résidant à DOLE(39198)
Mar. DUCRET Nicole (F), résidant à MAUROGE
Observations : En marge : "Décédée". MAUROGE en Bourgogne.

6 Décembre 1661

GATTEFOSSÉ Jean François
fils de GATTEFOSSÉ Étienne, résidant à CHOISEY(39150), au lieu-dit Parthey, horticulteur
et de BERNARD Guillemette
Par. CHAMP(du) Jean Baptiste (M), résidant à CHOISEY(39150), seigneur de PARTHEY, au lieu-dit Parthey
Mar. LAURENT Françoise (F), résidant à BEAUNE(21054)
Observations : Le parrain : "Maître de Parthey".

7 Décembre 1661

OUDET Ponce
fils de OUDET Jacques et de GAULTIER Marguerite
Par. BARTHELIER Ponce (M), résidant à CHOISEY(39150)
Mar. DIJOU Claudia (F)
Observations : En marge : "Décédé". La marraine est fille d'Etienne, de CHOISEY.

31 Janvier 1662

CADY Marie
fille de CADY Martin et de PAUTET Bénédicte, résidant à GEVRY(39252)
Par. MORTIN Émile (M)
Mar. X? Marie (F)
Observations : Le parrain est le fils de Jean. La marraine est l'épouse d'André THEVENIOT, de GEVRY.

6 Février 1662

LESCARRE Hélène Marguerite
fille de LESCARRE Georges et de JOLY Marguerite
Par. CHAMP(du) Claude (M)
Mar. ROBERT Hélène Marguerite (F), résidant à CHOISEY(39150)
Observations : Le parrain : "Messire". Il est le fils de Jean Baptiste, Capitaine à DOLE. La marraine est fille de Pierre, de CHOISEY.

19 Février 1662

MUGNIER Émile
fils de MUGNIER Laurent, résidant à CHOISEY(39150) et de MOLAY Jeanne
Par. THEVENOT Émile (M), résidant à GEVRY(39252)
Mar. BOICHU Huguette (F), résidant à CHOISEY(39150)
Observations : La marraine est l'épouse d'Emile BOUGAULT, de CHOISEY.

3 Mars 1662

BERGERE Claude Françoise
fille de BERGERE Pierre, originaire de CHAMPDIVERS(39099), résidant à CHOISEY(39150), au lieu-dit Parthey
et de BONTEMPS Anne
Par. DU CHAMP Claude (M)
Mar. LARNOZ Françoise (F)
Observations : Le parrain : "Messire". Il est le fils de Jean Baptiste, Capitaine à DOLE. La marraine est la veuve de Richard MERCIER.

24 Mars 1662

GARNIER Pierre
fils de GARNIER Pierre, résidant à CHOISEY(39150) et de PERRIER Christiane
Par. POTTIER Pierre (M), résidant à CHOISEY(39150)
Mar. BOICHU Guillemette (F)
Observations : La marraine est l'épouse de Philibert, de CHOISEY.

1 Avril 1662

FLAMANCHET Charles
fils de FLAMANCHET Jean, résidant à CHOISEY(39150) et de LORY Judith, résidant à CHOISEY(39150)
Par. BOICHU Charles (M), résidant à CHOISEY(39150)
Mar. LAVRUT Marguerite (F), résidant à CHOISEY(39150)
Observations : La marraine est l'épouse de Philippe MAGNIEN, de CHOISEY.

18 Octobre 1662

LAVRUT Jean
fils de LAVRUT Claude et de BASSON Marguerite
Par. BOICHU Jean (M), résidant à CHOISEY(39150)
Mar. GAULTIER Claudia (F), résidant à CHOISEY(39150)

18 Novembre 1662

DUCRET Claude Françoise
fille de DUCRET Pierre, résidant à CHOISEY(39150) et de GUIGNOT Alexia, résidant à CHOISEY(39150)
Par. JEUNIER Claude (M), résidant à CHOISEY(39150)
Mar. BOICHU Françoise (F), résidant à CHOISEY(39150)
Observations : Le parrain est le fils de Claude. La marraine est fille de François, de CHOISEY.

28 Décembre 1662

JOLY Jeanne Marie
fille de JOLY Symphorien, résidant à DOLE(39198) et de GRIVEAU Philiberte, résidant à DOLE(39198)
Par. ROUBLOT Jean Baptiste (M), résidant à DOLE(39198)
Mar. MAGROT Marie (F), résidant à DOLE(39198)
Observations : La marraine est l'épouse de Thomas MOURELOT, de DOLE.

4 Janvier 1663

LOIGEROT Dominique
fils de LOIGEROT Guillaume et de BESANÇON Marguerite
Par. BOURGEOIS Dominique (M)
Mar. BASSON Claudia (F)
Observations : Le parrain est le fils de Jean, maréchal-ferrant. La marraine est fille d'Antoine, de CHOISEY.

13 Janvier 1663

THIEBAULT Claudia
fille de THIEBAULT Jacques, résidant à CHOISEY(39150) et de DES POTTES Pierrette, résidant à CHOISEY(39150)
Par. LAVRUT Jean Claude (M), résidant à CHOISEY(39150)
Mar. DIJOUX Claudia (F), résidant à CHOISEY(39150)
Observations : La marraine est fille d'Etienne, de CHOISEY.

13 Janvier 1663

POTTIER Antoine
fils de POTTIER Pierre et de PLAISANCE Anne
Par. FRUSCRA ? Antoine (M), chirurgien
Mar. PLAISANCE Claudia (F), résidant à BREVANS(39078)
Observations : Le parrain : "Monsieur".

20 Janvier 1663

JEUNIER Louise
fille de JEUNIER Claude et de LANGILE Claudia
Par. LAIGNIER Claude Antoine (M)
Mar. X? Louise (F)
Observations : Le parrain est le fils d'Etienne, de LA RIVIERE. La marraine est l'épouse de Jean BOURGEOIS, maréchal-ferrant.

24 Février 1663

BARTHELIER Anne
fille de BARTHELIER Ponce et de DE LA MONNERIE Claudia
Par. LESCIVAIN Jean (M)
Mar. LAVRUT Anne (F)
Observations : Le parrain est le fils de Bénigne. La marraine est fille d'Antoine, de CHOISEY.

28 Février 1663

ROLET Jean
fils de ROLET Jean, tisserand et de ROSSIGNOL Catherine
Par. BOURGONGNE Jean (M), résidant à RAINANS(39449)
Mar. JEUNIER Jeanne (F)
Observations : La marraine est fille d'Antoine, de CHOISEY.

17 Mars 1663

LAVRUT Claude
fils de LAVRUT Pierre et de MICHIEL Jeanne
Par. MARGUIER Claude (M), résidant à CHOISEY(39150), recteur, instituteur
Mar. FLEURIOT Louise (F)
Observations : La marraine est l'épouse de Jean BOURGEOIS, maréchal-ferrant.

20 Mars 1663

MITAINE Marie
fille de MITAINE Girard, résidant à GEVRY(39252) et de BOUGAULT Denise
Par. ROUHIER Jean (M), résidant à CHAMPVANS(39101)
Mar. MARTIN Marie (F), résidant à GEVRY(39252)
Observations : La marraine est l'épouse d'André THEVENIOT, de GEVRY.

5 Avril 1663

PONCET Joseph
fils de PONCET Jean, résidant à GEVRY(39252) et de TAUPENOT Pierrette
Par. GUIGUE Joseph (M), résidant à DOLE(39198)
Mar. CLERC Anne (F), résidant à DOLE(39198)
Observations : Le parrain est remplacé par Thomas BRENIER. La marraine est remplacée par Denise VARLOIS.

14 Avril 1663

ROSSIGNOL Pierre, né le 11 Avril-1663
fils de ROSSIGNOL Pierre Vincent, résidant à CHOISEY(39150) et de BOUGAULT Claudia, résidant à CHOISEY(39150)
Par. RATY Pierre (M), résidant à CHOISEY(39150)
Mar. PILLOT Antoinette (F), résidant à CHOISEY(39150)
Observations : Le parrain est le fils de François. La marraine est fille de François, de CHOISEY.

21 Avril 1663

MARCOUL Pierre Louis
fils de MARCOUL Claude, résidant à CHOISEY(39150) et de BOUDRIER Pierrette
Par. CHAILLER Pierre Louis (M), résidant à DOLE(39198), Docteur en droit
Mar. PIENE Marguerite (F), résidant à NOZEROY(39391)
Observations : Le parrain : "Noble".

27 Avril 1663

RABIDEAU François
fils de RABIDEAU Jacques, résidant à CHOISEY(39150) et de X? X?
Par. GERMAIN François (M), résidant à CHOISEY(39150)
Mar. BOICHUT Claudia (F), résidant à CHOISEY(39150)

13 Mai 1663

DOULIN Étienne
fils de DOULIN Philibert et de GROE ? Madeleine
Par. DIJOUX Étienne (M), résidant à CHOISEY(39150)
Mar. CHAPPUIS Christiane (F)

26 Mai 1663

RABIDEAU François
fils de RABIDEAU Jacques et de GELOT Claudine
Par. JAMAIS François (M)
Mar. BOICHU Claudia (F), résidant à CHOISEY(39150)
Observations : La marraine est fille de Charles, de CHOISEY.

8 Août 1663

COUSSY Denise
fille illégitime de COUSSY Pierre et de DONDI ? Anne
Par. MIGARD Simon (M)
Mar. VARLOIS Denise (F), résidant à GEVRY(39252)

16 Septembre 1663

BLOSSARD de VIRESELLE Jeanne Éléonore
fille de BLOSSARD de VIRESELLE Louis, résidant à GEVRY(39252) et de PONCET Antoinette
Par. CHAPPUIS Léonard François (M), résidant à DOLE(39198)
Mar. BRENIER Jeanne (F), résidant à GEVRY(39252)

18 Septembre 1663

GARNIER Bénigne
fille de GARNIER Blaise, résidant à CHOISEY(39150) et de DUCRET Nicole
Par. DUCRET Pierre (M)
Mar. PERRIER Bénigne (F)

21 Septembre 1663

BOURGEOIS Jeanne Claudia
fille de BOURGEOIS Jean, résidant à CHOISEY(39150) et de FLEURIOT Louise
Par. QUINOT Jean (M), résidant à SAINT-AUBIN(39476)
Mar. ROSSIGNEUX Claudia (F), résidant à CHOISEY(39150)

24 Octobre 1663

PROS André
fils de PROS Émile, résidant à GEVRY(39252) et de MONNIOT Jeanne
Par. TEVENIOT André (M)
Mar. ROUHIER Barbe (F), résidant à CHAMPVANS(39101)
Rédacteur de l'acte : Marin MIGARD : prêtre

28 Octobre 1663

GARNIER Bernard
fils de GARNIER Pierre et de GRIVELZ Bernarde
Par. LAVRUT Bernard (M)
Mar. BOUTECALET Clémence (F)
Observations : Le parrain est le fils de Pierre. La marraine est fillee de +Claude.

4 Novembre 1663

DIJOUX Jean François
fils de DIJOUX Étienne et de JUNIER Anne, résidant à CHOISEY(39150)
Par. PERRENOT Jean Bonaventure (M), résidant à DOLE(39198)
Mar. JEUNOT Françoise (F), résidant à MONNIERES(39345)

7 Décembre 1663

FOURNIER Claudia
fille de FOURNIER Pierre, résidant à CHOISEY(39150) et de GILLOT Claudia
Par. BASSON Jean Claude (M)
Mar. BOICHU Claudia (F)
Rédacteur de l'acte : Marin MIGARD : prêtre

7 Décembre 1663

BEROUX Pierre
fils de BEROUX Jean, résidant à CHOISEY(39150) et de QUERRIE Bénigne
Par. ROSSIGNOL Pierre (M)
Mar. BEROUX Etienne (F)
Rédacteur de l'acte : Marin MIGARD : prêtre

11 Janvier 1664

REPY Jean
fils de REPY Jean et de BOICHU Claudia, résidant à CHOISEY(39150)
Par. REPY Jean (M)
Mar. LAPVRU Anne (F)

3 Février 1664

LORYMEY Claudia Antoinette
fille de LORYMEY Octave, résidant à CHOISEY(39150) et de BACHELET Anne
Par. BASSON Antoine (M)
Mar. BOICHU Claudia (F)

3 Février 1664

BAUDARD Anne
fille de BAUDARD François, résidant à GEVRY(39252) et de PICQUOULET Claudia
Par. CHAPPUIS Jean (M), résidant à DOLE(39198)
Mar. SENOTTEY Anne (F)

28 Février 1664

FLAMANCHET Anne
fille de FLAMANCHET Jean et de BOLON Reine
Par. GUERRIN Jean Claude (M)
Mar. LAPVRU Anne (F)

9 Mars 1664

BERGER Bon
fils de BERGER Jean et de PETIT Anne, résidant à GEVRY(39252)
Par. CAILLET Bon (M)
Mar. CHAPPUIS Jeanne Françoise (F), résidant à DOLE(39198)

11 Mars 1664

COUTENOT Françoise Thérèse
fille de COUTENOT Humbert, résidant à GEVRY(39252) et de MUGNIER Claudia
Par. VERLOIS Jean (M), résidant à GEVRY(39252)
Mar. CHAPPUIS Françoise Thérèse (F), résidant à DOLE(39198)

13 Mars 1664

POUTHIER Jean Claude
fils de POUTHIER Pierre, résidant à CHOISEY(39150) et de PLAISANCE Anne
Par. BRETON Jean Claude (M)
Mar. LA SOYE Marguerite (F)

30 Avril 1664

VITU Anne Ignace
fille de VITU Jean et de BEREUR Claudia
Par. PARGEAU Hugues (M), résidant à DOLE(39198)
Mar. CHAILLOT Anne Ignace (F)

25 Mai 1664

VERDET Pierrette
fille de VERDET Maurice et de VERJUS Catherine
Par. CHEVANEROT Charles (M)
Mar. VERDET Pierrette (F)

3 Août 1664

THEVENYOT Jean
fils de THEVENYOT Émile, résidant à GEVRY(39252) et de RENARD Marie
Par. CHAPUIS Jean (M), résidant à DOLE(39198)
Mar. POIGNET Jeanne (F)
Observations : Jumeau. Le parrain : "Messire".

3 Août 1664

THEVENYOT Anne
fille de THEVENYOT Émile, résidant à GEVRY(39252) et de RENARD Marie
Par. GREVILLON Rémi (M), résidant à DOLE(39198)
Mar. ROUSSOT Anne (F)
Observations : Jumelle.

9 Septembre 1664

MICO Claude
fils de MICO Louis et de BOURGOGNE Pierrette, résidant à CHOISEY(39150)
Par. BOURGOGNE Claude (M)
Mar. BOICHU Claudia (F)

27 Septembre 1664

BASSON Barbe
fille de BASSON Denis, résidant à CHOISEY(39150) et de BOICHUT Claude Françoise
Par. BASSON Antoine (M), résidant à CHOISEY(39150)
Mar. LA CROIX Barbe (F), résidant à DOLE(39198)
Rédacteur de l'acte : M. MIGARD : prêtre

28 Septembre 1664

MARD Jean Claude
fils de MARD Pierre et de BOUGAUD Carole, résidant à GEVRY(39252)
Par. MONGIN Jean Claude (M), résidant à DAMPARIS(39189), au lieu-dit La-Borde-...
Mar. POILLOT Anne (F), résidant à DAMPARIS(39189), au lieu-dit L'Abbaye
Rédacteur de l'acte : M. MIGARD : prêtre

12 Octobre 1664

JUNIER Anne
fille de JUNIER Claude, résidant à CHOISEY(39150) et de LANGILÉ Claudia
Par. BOURGEOIS Dominique (M)
Mar. JUNIER Anne (F)

9 Novembre 1664

BARTHELIER Marguerite
fille de BARTHELIER Ponce et de BOUTECULET Pierrette, résidant à CHOISEY(39150)
Par. VITTU Jean (M), résidant à CHOISEY(39150)
Mar. LAPVRU Marguerite (F)
Observations : La marraine est fille de Pierre.

13 Novembre 1664

MYTENNE Henri
fils de MYTENNE Girard, résidant à CHAMPVANS(39101) et de BOUGAUD Denise, résidant à GEVRY(39252)
Par. CHEVRAUX Henri (M), résidant à DOLE(39198)
Mar. BOUCHET Antoinette (F)

23 Novembre 1664

DORLIN Claudia
fille de DORLIN Philibert et de GROS Madeleine, résidant à CHOISEY(39150)
Par. BOICHU Jean Claude (M)
Mar. BOICHU Claudia (F)

24 Novembre 1664

BOUCHET Françoise
fille de BOUCHET Philippe et de DUCRET Anne, résidant à CHOISEY(39150)
Par. JUNIER Jean Claude (M), résidant à CHOISEY(39150)
Mar. BOICHU Françoise (F), résidant à CHOISEY(39150)

14 Décembre 1664

LAPVRU Marin François
fils de LAPVRU Pierre, résidant à CHOISEY(39150) et de MICHIEL Jeanne
Par. MIGARD Marin (M), résidant à CHOISEY(39150), prêtre curé
Mar. X? Anne Françoise (F), résidant à DOLE(39198)
Rédacteur de l'acte : M. MIGARD, prêtre
Observations : L'acte est en partie taché. Le parrain : "Messire".

25 Janvier 1665

JAMAIS Jeanne
fille de JAMAIS François et de BOUGAUD Claudia, résidant à CHOISEY(39150)
Par. MAGNIN Philippe (M)
Mar. DE LOYSI Jeanne (F)

25 Janvier 1665

RABIDEAU Claudia
fille de RABIDEAU Jacques et de GELOT Claudia, résidant à CHOISEY(39150)
Par. BOICHU Jean Jacques (M)
Mar. BOICHU Claudia (F)

28 Février 1665

POUTHIER Denise
fille de POUTHIER Pierre, résidant à CHOISEY(39150) et de PLAISANCE Anne
Par. GARNIER Claude Joseph (M)
Mar. BEAUFILS Denise (F)
Observations : Le parrain est le fils de Maître GARNIER, Docteur.

28 Février 1665

PONCET Jean
fils de PONCET Jean, résidant à GEVRY(39252) et de TOPENOT Pierrette
Par. BONNIN Jean (M)
Mar. BOUGAUD Françoise (F), du lieu-dit La-Borde-...

4 Mars 1665

BOISSENIER Claudia Françoise
fille de BOISSENIER Jean, résidant à GEVRY(39252) et de BRENIER Philiberte
Par. CHAPPUIS François (M)
Mar. COMPTE Claudia (F), résidant à LA LOYE(39305)
Observations : Le parrain est le fils de Maître CHAPPUIS, de DOLE.

15 Mars 1665

JOURNET Claude
fils de JOURNET Guillaume, résidant à GEVRY(39252) et de CHAPPELUT Antoinette
Par. JOBELIN Claude (M)
Mar. RENARD Marie (F)

24 Mars 1665

BOISSENIER Anne Françoise
fille de BOISSENIER Simon, résidant à GEVRY(39252) et de VARLOIS Denise
Par. GREULLON Pierre Rémi (M), résidant à DOLE(39198)
Mar. CHAPPUIS Anne Françoise (F), résidant à DOLE(39198)

5 Avril 1665

JOLY Louise
fille de JOLY Symphorien, résidant à CHOISEY(39150), au lieu-dit Parthey et de GRIVEAU Philiberte
Par. BRELOT Bonaventure (M), résidant à CHAMPDIVERS(39099)
Mar. FLEURYOT Louise (F)

19 Juillet 1665

DUCROT Charlotte
fille de DUCROT Pierre, résidant à GEVRY(39252) et de GUYGNOT Alexise
Par. CACHET Jean (M)
Mar. DARD Charlotte (F)

4 Août 1665

MAGNIN Françoise
fille de MAGNIN Philippe, résidant à CHOISEY(39150) et de LAPVRU Marguerite
Par. ANGONNIN Claude (M)
Mar. LESCIVAIN Françoise (F)

25 Août 1665

REPY Pierre
fils de REPY Jean, résidant à CHOISEY(39150) et de BOICHUT Claudia
Par. BOICHUT Pierre (M)
Mar. FLEURIOT Louise (F)

1 Septembre 1665

VERDET Denis
fils de VERDET Maurice, résidant à CHOISEY(39150) et de VERJUS Catherine
Par. BASSON Denis (M)
Mar. CHAPPUIS Christiane (F)

5 Septembre 1665

COLIN Guillemette
fille de COLIN Michel, résidant à CHOISEY(39150) et de PARROCHE Jacqueline
Par. LAPVRU Jean Claude (M)
Mar. BOICHUT Guillemette (F)

11 Septembre 1665

DIJOUX Denis
fils de DIJOUX Étienne, résidant à CHOISEY(39150) et de JUNIER Anne
Par. BASSON Denis (M)
Mar. PILLOT Jeanne (F)

15 Novembre 1665

ROSSIGNOL Claudia
fille de ROSSIGNOL Pierre Vincent, résidant à CHOISEY(39150) et de BOUGAUD Claudia
Par. THEVENYOT André (M), résidant à GEVRY(39252)
Mar. BOICHUT Claudia (F)

1 Décembre 1665

COULON Claudia
fille de COULON Claude, résidant à GEVRY(39252) et de CONUARD Françoise
Par. MAGNIN Philippe (M)
Mar. LANGILLE Claudia (F)

6 Décembre 1665

LAIGEROT Jean Claude
fils de LAIGEROT Guillaume, résidant à GEVRY(39252) et de BESANÇON Marguerite
Par. MILLOT Claude (M), résidant à DAMPARIS(39189), au lieu-dit Belvoie
Mar. LAIGEROT Jeanne (F)

8 Janvier 1666

MART Denise
fille de MART Pierre, résidant à GEVRY(39252) et de BOUGAUD Charlotte
Par. BRENIER Thomas (M)
Mar. BOUGAUD Denise (F)

27 Janvier 1666

FLAMANCHET Claudia
fille de FLAMANCHET Jean, résidant à CHOISEY(39150) et de BOLON Reine
Par. FLAMANCHET Charles (M)
Mar. BOICHUT Claudia (F)

2 Février 1666

BOURGEOIS Jean Claude
fils de BOURGEOIS François et de PERRIER Bénigne
Par. PERRIER Jean (M)
Mar. BASSON Claudia (F)

4 Février 1666

THEVENYOT Jean
fils de THEVENYOT Émile, résidant à GEVRY(39252) et de RENARD Marie
Par. CHAUSSARD Jean (M)
Mar. MARTIN Marie (F)

11 Avril 1666

PILLOT Pierre Vincent
fils de PILLOT François, résidant à CHOISEY(39150) et de LAPVRUT Jeanne
Par. ROSSIGNOL Pierre Vincent (M)
Mar. JUNIER Jeanne (F)

18 Avril 1666

NORMAND Pierre
fils de NORMAND Claude, résidant à CHOISEY(39150) et de GRIVEY Claudia
Par. GARNIER Pierre (M)
Mar. BOURGEOIS Jeanne Claudia (F)
Observations : La marraine : "Maîtresse".

22 Avril 1666

DORLIN Jean François
fils de DORLIN Philibert, résidant à CHOISEY(39150) et de GROS Madeleine
Par. LAPVRUT Jean Claude (M)
Mar. LATELIER Françoise (F)

8 Juillet 1666

BARTHELIER Jeanne Françoise
fille de BARTHELIER Ponce, résidant à CHOISEY(39150) et de BOUTECULET Pierrette
Par. MIGARD Marin (M), prêtre
Mar. LABÉ Jeanne Françoise (F), résidant à DOLE(39198)
Observations : Le parrain : "Maître". La marraine : "Maîtresse".

8 Août 1666

TISSIER Jean Claude
fils de TISSIER Noémie, résidant à GEVRY(39252) et de L'ESPAGNOL Jeanne
Par. COLLINET Jean Claude (M)
Mar. MONGIN Françoise (F)

29 Août 1666

BOISSEMIN Philiberte
fille de BOISSEMIN Simon, résidant à GEVRY(39252) et de VARLOIS Denise
Par. BEREUR Pierre (M)
Mar. BRENIER Philiberte (F)

30 Août 1666

BAUDARD Jean Denis
fils de BAUDARD François, résidant à GEVRY(39252) et de PICQUOULET Claudia
Par. DAUBIGNEY Jean Denis (M)
Mar. MALABRUN Marguerite (F)
Observations : La marraine : "Maîtresse".

12 Septembre 1666

MITESNE Denis
fils de MITESNE Girard et de BOUGAUD Denise
Par. BOUGAUD Denis (M), prêtre
Mar. BOICHUT Françoise (F)

12 Septembre 1666

BEREUR Simon
fils de BEREUR Pierre, résidant à GEVRY(39252) et de GAUDINOT Marie
Par. BOISSEMIN Simon (M)
Mar. MONGIN Anatholia (F)

23 Septembre 1666

LAPRU Philippe
fils de LAPRU Pierre, résidant à CHOISEY(39150) et de MICHIEL Jeanne
Par. MAGNIN Philippe (M)
Mar. GAUTHIER Claudia (F)

13 Octobre 1666

REPIT Jeanne Claudia
fille de REPIT Jean, résidant à CHOISEY(39150) et de BOICHUT Claudia
Par. RATY Pierre (M)
Mar. BOURGEOIS Jeanne Claudia (F)

14 Novembre 1666

MICO Anne
fille de MICO Louis, résidant à CHOISEY(39150) et de BOURGOGNE Pierrette
Par. BOURGOGNE Jean (M)
Mar. BOICHUT Anne (F)

1 Décembre 1666

POUTHIER Pierre Eloi
fils de POUTHIER Pierre, résidant à CHOISEY(39150) et de PLAISANCE Anne
Par. BOICHOT Pierre (M), résidant à DOLE(39198)
Mar. PLAISANCE Jeanne (F)

19 Décembre 1666

CHAPPOUTOT Dominique
fils de CHAPPOUTOT François et de LA CAILLE Marie
Par. BOURGEOIS Dominique (M)
Mar. MAGNIN Marie (F)

31 Décembre 1666

BASSON Jean
fils de BASSON Denis et de BOICHUT Françoise
Par. BOURGEOIS Jean (M)
Mar. BOUGAUD Anatholia (F)
Rédacteur de l'acte : M. MIGARD : prêtre

20 Janvier 1667

RABIDEAU Claudia
fille de RABIDEAU Jacques, résidant à CHOISEY(39150) et de GELOT Claudia
Par. BASSON Denis (M)
Mar. ROSSIGNOL Claudia (F)
Rédacteur de l'acte : M. MIGARD : prêtre

21 Janvier 1667

GARNIER Jeanne Philiberte
fille de +GARNIER Pierre et de GRIVEY Bernarde
Par. LEBRY Jean (M)
Mar. GRIVEY Philiberte (F)
Rédacteur de l'acte : M. MIGARD : prêtre

22 Janvier 1667

LAPVRU Françoise
fille de LAPVRU Claude et de BASSON Marguerite
Par. LAPVRU Jean Claude (M)
Mar. GROSIEAN Françoise (F)
Rédacteur de l'acte : M. MIGARD : prêtre

5 Février 1667

BESANÇON Jean Jacques
fils illégitime de BERGUE X, originaire de BRUXELLES(99131), résidant à DOLE(39198) et de BESANÇON Anne
résidant à DOLE(39198)
Par. DUCHAMP Jean Jacques (M)
Mar. FLORIMOND Marie Thérèse (F)
Rédacteur de l'acte : M. MIGARD : prêtre
Observations : Le père et le parrain : "Maîtres".

13 Février 1667

THOMAS François
fils de THOMAS Nicolas, résidant à CHOISEY(39150) et de JETTE Pétronille
Par. LARGEOT François (M)
Mar. CHAMPONNOIS Martine (F)

27 Février 1667

ANGONNIN Anatholia
fille de ANGONNIN Claude, résidant à CHOISEY(39150) et de LESCIVAIN Françoise
Par. LESCIVAIN Jean (M)
Mar. ANGONNIN Anatholia (F)

2 Avril 1667

GANDELIER Pierre
fils de GANDELIER Pierre, résidant à CHOISEY(39150) et de MAILLOTTE Claudia
Par. LAPRUT Pierre (M)
Mar. MUGNIER Denise (F)

8 Avril 1667

PROS Jean
fils de PROS Émile, résidant à GEVRY(39252) et de MONNYOT Jeanne
Par. REPY Jean (M)
Mar. BOISSELET Claudia (F)

27 Avril 1667

GASTEFOSSE Anne Ignace
fille de GASTEFOSSE Étienne, résidant à CHOISEY(39150) et de BERNARD Guillemette
Par. BOURGEOIS Jean (M)
Mar. RICHARDOT Jeanne Ignace (F), résidant à DOLE(39198)
Observations : La marraine : "Maîtresse".

12 Mai 1667

MILLOT Claudia
fille de MILLOT Claude, résidant à GEVRY(39252) et de BERNARD Guillemette
Par. BOISSEININ Jean (M)
Mar. MOUREAU Claudia (F)

17 Juillet 1667

LORIMEY Marie
fille de LORIMEY Octave, résidant à CHOISEY(39150) et de BRACHELET Anne
Par. MILLOT Claude (M)
Mar. MAGNIN Marie Françoise (F)

11 Août 1667

BOISSEININ Philiberte
fille de BOISSEININ Jean, résidant à GEVRY(39252) et de BRENIER Philiberte
Par. X? François (M)
Mar. BONNOT Philiberte (F), résidant à TAVAU(39576)

14 Août 1667

BOURGEOIS Marin
fils de BOURGEOIS Jean, résidant à CHOISEY(39150) et de FLEURIOT Louise
Par. MIGARD Marin (M), prêtre
Mar. COURTIN Jeanne (F)
Observations : Le baptême a été célébré par maître BOUGAUD Denis, prêtre.

22 Août 1667

JAMAIS Jeanne
fille de JAMAIS François, résidant à GEVRY(39252) et de BOUGAUD Claudia
Par. COULON Claude (M)
Mar. X? Jeanne (F)

30 Août 1667

THEVENYOT Jean
fils de THEVENYOT André, résidant à GEVRY(39252) et de MONNIOT Pierrette
Par. CHAPPUIS Jean (M), résidant à DOLE(39198)
Mar. CHEVRAUX Madeleine (F), résidant à DOLE(39198)
Observations : Le parrain : "Maître".

19 Septembre 1667

BARTHELIER Claudia
fille de BARTHELIER Ponce, résidant à CHOISEY(39150) et de BOUTECULET Pierrette
Par. THEVENIN François (M)
Mar. BOICHUT Claudia (F)

27 Septembre 1667

ANON Anne Claudia
fille de ANON Michel, originaire de VIENNE(38544), résidant à CHOISEY(39150) et de LORMIER Anne
Par. BOURGEOIS Jean (M)
Mar. BOICHUT Claudia (F)
Observations : Le père de VIENNE en Dauphiné.

4 Octobre 1667

PONCET Barbe
fille de PONCET Jean, résidant à GEVRY(39252) et de TOPENOT Pierrette
Par. LORIMEY Octave (M)
Mar. GROSCLERC Barbe (F)

20 Novembre 1667

CARTEAU Claudia
fille de CARTEAU Claude, résidant à GEVRY(39252) et de MEIX Claudia
Par. MITESNE Girard (M)
Mar. BOISSELET Claudia (F)

4 Décembre 1667

BOISSENIN Bon Philibert
fils de BOISSENIN Simon, résidant à GEVRY(39252) et de VARLOIS Denise
Par. DAUBIGNEY Bon Philibert (M)
Mar. DAUBIGNEY Jeanne (F)

4 Décembre 1667

LESCARRE Pierre
fils de LESCARRE Georges, résidant à CHOISEY(39150), au lieu-dit Parthey et de JOLY Marguerite
Par. CHAALON Pierre (M)
Mar. PERNET Jeanne (F)

8 Décembre 1667

POUTHIER Ponce
fils de POUTHIER Pierre, résidant à CHOISEY(39150) et de PLAISANCE Anne
Par. BEAUFILS Ponce (M)
Mar. BASSON Claudia (F)

2 Janvier 1668

ROSSIGNOL Jean Claude
fils de ROSSIGNOL Pierre Vincent, résidant à CHOISEY(39150) et de BOUGAUD Claudia
Par. PROST Jean (M)
Mar. DIJOUX Claudia (F)

22 Janvier 1668

CHAPOUTOT Pierre
fils de CHAPOUTOT François, résidant à CHOISEY(39150) et de LA CAILLE Marie
Par. CHAILLOT Pierre Albert (M), résidant à DOLE(39198)
Mar. DUSILLET Désirée (F)
Observations : Le parrain : "Maître". La marraine : "Maîtresse".

31 Mars 1668

REPY Jean
fils de REPY Jean, résidant à CHOISEY(39150) et de BOICHUT Claudia
Par. FARLIN Jean (M)
Mar. MURGET Pierrette (F)

11 Mai 1668

BOUCHET Pierrette
fille de +BOUCHET Philippe, résidant à GEVRY(39252) et de DUCRET Anne
Par. BERNARD Jacques (M)
Mar. GUYOT Bernard (F)

16 Mai 1668

MART Claude Étienne
fils de MART Pierre, résidant à GEVRY(39252) et de BOUGAUD Carole
Par. BRENIER Claude Étienne (M)
Mar. LABÉ Jeanne Françoise (F)

29 Juin 1668

DIJOUX Jean Antoine
fils de DIJOUX Étienne, résidant à CHOISEY(39150) et de JUNIER Anne
Par. GUERIN Jean Antoine (M)
Mar. GAUTHIER Claudia (F)

29 Juin 1668

MAGNIN Pierrette
fille de MAGNIN Philippe, résidant à CHOISEY(39150) et de LAPVRU Marguerite
Par. BOICHUT Pierre (M)
Mar. GRIVEY Bernarde (F)

30 Août 1668

ROSSIGNOL Anne Baptiste
fille de ROSSIGNOL François, résidant à CHOISEY(39150), au lieu-dit Parthey et de BREDIN Denise
Par. DUCHAMPS Jean Baptiste (M)
Mar. BOICHUT Anne (F)
Observations : Le parrain est dit "Noble".

3 Septembre 1668

THEVENYOT Marin François
fils de THEVENYOT André, résidant à GEVRY(39252) et de MONNYOT Pierrette
Par. MIGARD Marin (M), prêtre
Mar. CHAPPUIS Françoise (F)
Observations : Le parrain : "Maître". La marraine : "Maîtresse".

18 Décembre 1668

LESCRIVAIN François Ignace
fils de LESCIVAIN Jean, résidant à CHOISEY(39150) et de BOICHUT Guillemette
Par. BRESARD François Ignace (M)
Mar. MAGNIN Marie (F)

19 Décembre 1668

BEREUR Marguerite
fille de BEREUR Pierre, résidant à GEVRY(39252) et de GAUDINOT Marie
Par. GAUDINOT François (M)
Mar. BESANÇON Marguerite (F)

7 Janvier 1669

BAUDARD Jeanne Françoise
fille de BAUDARD François, résidant à GEVRY(39252) et de PICQUOULET Claudia
Par. MITESNE Girard (M)
Mar. BRENIER Françoise (F)

7 Janvier 1669

BERNARD Jacques
fils de +BERNARD François, résidant à FOUCHERANS(39233) et de MAILLOTTE Anne
Par. BERNARD Jacques (M)
Mar. BANNELEY Jacqueline (F)

7 Janvier 1669

FLAMANCHET Pierre Rémi
fils de FLAMANCHET Jean, résidant à CHOISEY(39150) et de BOLON Reine
Par. GREVILLON Pierre Rémi (M)
Mar. MAILLOTTE Claudia (F)

31 Janvier 1669

LAPVRUT Jacques
fils de LAPVRUT Jean Claude, résidant à CHOISEY(39150) et de PILLOT Antoinette
Par. PILLOT Jacques (M)
Mar. MAILLOTTE Barbe (F)

23 Février 1669

BASSON Bénigne
fille de BASSON Denis, résidant à CHOISEY(39150) et de BOICHUT Claudia Françoise
Par. BAL Pierre (M)
Mar. PERRIER Bénigne (F)

18 Mars 1669

POTHIER Claude
fils de POTHIER Pierre, résidant à CHOISEY(39150) et de PLAISANCE Anne
Par. JUNIER Claude (M)
Mar. GUYARD Claudia (F)

9 Avril 1669

GAUVIGNET Dominique
fils de GAUVIGNET Bénigne et de GUILLON Jeanne
Par. BOURGEOIS Dominique (M)
Mar. GAUTHIER Claudia (F)

16 Avril 1669

THEVENYOT Marin François
fils de THEVENYOT Émile, résidant à GEVRY(39252) et de RENARD Marie
Par. THEVENYOT Marin François (M)
Mar. X? Claudia (F)

17 Mai 1669

BOISSENIN Sébastienne
fille de BOISSENIN Jean, résidant à GEVRY(39252) et de BRENIER Philiberte
Par. MONGIN Claude Étienne (M)
Mar. MILLOT Sébastienne (F)

9 Juin 1669

PIQUIER Philibert
fils de PIQUIER Antoine, résidant à CHOISEY(39150) et de CLERC Antoinette
Par. BEURRY Philibert (M)
Mar. LAPVRUT Marguerite (F)

7 Juillet 1669

BOISSENIN Claude François
fils de BOISSENIN Simon, résidant à GEVRY(39252) et de VARLOIS Denise
Par. MAYRE Claude (M)
Mar. BOUGAUD Françoise (F)

27 Août 1669

LAPVRUT Dominique
fils de LAPVRUT Pierre, résidant à CHOISEY(39150) et de MICHIEL Jeanne
Par. BOURGEOIS Dominique (M)
Mar. MIGARD Marguerite (F), résidant à DOLE(39198)
Observations : La marraine : "Maîtresse".

6 Octobre 1669

CHAPPUIS Véronique Françoise
fille de CHAPPUIS Jean, résidant à GEVRY(39252) et de GILLOT Anne Françoise
Par. TISSOT Denis François (M)
Mar. GUYGUE Véronique (F)
Observations : Le père : "Maître". La mère : "Maîtresse".

8 Octobre 1669

LOIGEROT Philippe
fils de LOIGEROT Guillaume, résidant à GEVRY(39252) et de BESANÇON Marguerite
Par. DERYET Philippe (M)
Mar. MARLIN Marie (F)

27 Octobre 1669

GANDELIER Humbert
fils de GANDELIER Pierre, résidant à CHOISEY(39150) et de MAILLOTTE Claudia
Par. JACQUEROT Humbert (M)
Mar. MAILLOTTE Barbe (F)

12 Novembre 1669

CARTEAU Jean
fils de CARTEAU Claude, résidant à GEVRY(39252) et de MEIX Claudia
Par. VARLOIS Jean (M)
Mar. BIETRIX Pernelle (F)

6 Janvier 1670

JACQUIER Jean Antoine
fils de JACQUIER Lupicin, résidant à CHOISEY(39150) et de PROST Claudia
Par. BARBIER Jean (M)
Mar. BOUGAUD Antoinette (F)

12 Janvier 1670

BOICHUT Pierre Vincent
fils de BOICHUT Jean Claude, résidant à CHOISEY(39150) et de PILLOT Jeanne
Par. PILLOT Pierre Vincent (M)
Mar. BOICHUT Jeanne (F)

26 Janvier 1670

MART Jeanne Antoinette
fille de MART Pierre, résidant à GEVRY(39252) et de BOUGAUD Charlotte
Par. BASSON Antoine (M)
Mar. TRUCHOT Jeanne (F)

29 Janvier 1670

BEURRY Claude François
fils de BEURRY Philibert, résidant à CHOISEY(39150) et de GALLET Hippolyte
Par. GARNIER Claude François (M)
Mar. PLAISANCE Claudia (F)
Observations : Le parrain : "Maître".

16 Février 1670

BASSON Claudia
fille de BASSON Jean Claude, résidant à CHOISEY(39150) et de BOICHUT Claudia
Par. BOURGEOIS Marin (M)
Mar. BASSON Claudia (F)

17 Février 1670

ROSSIGNOL Gilette
fille de ROSSIGNOL Pierre Vincent, résidant à CHOISEY(39150) et de BOUGAUD Claudia
Par. LAPVRUT François (M)
Mar. BOUGAUD Gilette (F)

20 Février 1670

DE LA PLAISSE Anatholia
fille de DE LA PLAISSE Jacques, résidant à JOUHE(39270), au lieu-dit Mont-Roland et de BONNET Claudia
Par. VARLOIS Jean (M)
Mar. MITESNE Anatholia (F)
Observations : Baptisée en l'église de GEVRY.

3 Mars 1670

THEVENYOT Jeanne
fille de THEVENYOT André, résidant à GEVRY(39252) et de MONNYOT Pierrette
Par. MOLAY Gaspard (M)
Mar. MOUTRIOT Jeanne (F)

13 Mars 1670

POTIER Jean
fils de POTIER Pierre, résidant à CHOISEY(39150) et de PLAISANCE Anne
Par. FUSEY Jean (M)
Mar. PAULIN Marguerite (F)

21 Mars 1670

CAILLET Jeanne Françoise
fille de CAILLET Balthazar, résidant à GEVRY(39252) et de GUIGUE Anne
Par. BERNARD Anatole (M)
Mar. CHAPPUIS Jeanne Françoise (F)
Observations : La marraine : "Maîtresse".

22 Mars 1670

BAUDARD Émile
fils de BAUDARD François, résidant à GEVRY(39252) et de PICOLET Claudia
Par. PEHUOT Émile (M)
Mar. DUVAUX Jeanne (F)

6 Avril 1670

TISSIER Claudia
fille de TISSIER Noémie, résidant à GEVRY(39252) et de LESPAGNOL Jeanne
Par. THEVENYOT André (M)
Mar. BOISSELET Claudia (F)

6 Avril 1670

THOMA Jean Claude
fils de THOMA Claude, résidant à CHOISEY(39150) et de RATY Jeanne
Par. RATY Jean Claude (M)
Mar. BOICHUT Françoise (F)

18 Mai 1670

LAPRU Jean Louis
fils de LAPRU Claude et de BASSON Marguerite
Par. MACHAR Jean Louis (M), résidant à DOLE(39198)
Mar. LANGILLE Claudi (F), résidant à CHOISEY(39150)
Rédacteur de l'acte : D. BOUGAULT : curé de SAINT-YLIE

20 Mai 1670

REPI Jean Pierre
fils de REPI Jean et de BOICHU Claudine
Par. BOICHUT Jean (M), résidant à CHOISEY(39150)
Mar. JUNIER Anne (F), résidant à CHOISEY(39150)
Rédacteur de l'acte : D. BOUGAULT : curé de SAINT-YLIE

25 Mai 1670

MARITEAU Anne
fille de MARITEAU Jacques, résidant à CHOISEY(39150) et de LE BLANC Antoinette
Par. GUERRIN Jean Antoine (M)
Mar. BRIFAUT Anne (F)

2 Juillet 1670

CHAPOUTOT Bernarde
fille de CHAPOUTOT François, résidant à CHOISEY(39150) et de LA CAILLE Marie
Par. THOMAS Claude (M)
Mar. GRIVEL Bernarde (F)

25 Juillet 1670

VAULOT Jeanne Françoise
fille de VAULOT Philippe, résidant à GEVRY(39252) et de DUFOUR Bénigne
Par. BRENIER Claude Étienne (M)
Mar. CHAPPUIS Jeanne Françoise (F)
Observations : La marraine : "Maîtresse".

31 Juillet 1670

LESCRIVAIN Pierre Ignace
fille de LESCIVAIN Jean, résidant à CHOISEY(39150) et de BOICHUT Guillemette
Par. BOICHUT Pierre (M)
Mar. LESCIVAIN Pierrette (F)
Observations : Le parrain est dit "BOLET".

1 Octobre 1670

BASSON Françoise
fille de BASSON Denis, résidant à CHOISEY(39150) et de BOICHUT Claudia Françoise
Par. CHARRETET Pierre (M)
Mar. ANGONNIN Anatholia (F)

5 Octobre 1670

ROSSIGNEUX Jean
fils de ROSSIGNEUX François, résidant à CHOISEY(39150), au lieu-dit Parthey et de BREDIN Denise
Par. GAUTHEROT Jean (M)
Mar. ROSSIGNEUX Marguerite (F), résidant à FOUCHERANS(39233)

12 Novembre 1670

PERRIN Étienne
fils de PERRIN Claude, résidant à CHOISEY(39150) et de X? Gabrielle
Par. BOICHUT Étienne (M), résidant à CHOISEY(39150)
Mar. PERRIER Bénigne (F)

23 Novembre 1670

BOISSENIN Pierre
fils de BOISSENIN Simon, résidant à GEVRY(39252) et de VARLOIS Denise
Par. POTHIER Pierre (M)
Mar. BUZENOT Anne (F)

 15 Janvier 1671

LAPVRUT Jean François
fils de LAPVRUT Pierre, résidant à CHOISEY(39150) et de MICHIEL Jeanne
Par. BOICHUT Jean François (M)
Mar. PILLOT Jeanne (F)
Rédacteur de l'acte : M. MIGARD : prêtre

19 Janvier 1671

MARTENET Jean
fils de MARTENET Antoine, résidant à CHOISEY(39150) et de COCUS Claudia
Par. FLAMANCHET Jean (M)
Mar. BOICHUT Anatholia (F)
Rédacteur de l'acte : M. MIGARD : prêtre

8 Février 1671

PETET Marie
fille de PETET Théobald, résidant à CHOISEY(39150) et de LA CAILLE Anne
Par. LIEPAR Léonard (M)
Mar. PETET Marie (F)
Rédacteur de l'acte : M. MIGARD : prêtre

16 Février 1671

CHARBOUILLOT Dominique
fils de CHARBOUILLOT Georges, résidant à CHOISEY(39150) et de TRUCHOT Nicole
Par. BOURGEOIS Dominique (M)
Mar. MIGARD Marguerite (F), résidant à DOLE(39198)
Rédacteur de l'acte : M. MIGARD : prêtre
Observations : La marraine : "Maîtresse".

18 Février 1671

LAPVRUT Claude
fils de LAPVRUT Jean Claude, résidant à CHOISEY(39150) et de PILLOT Antoinette
Par. JUNIER Claude (M)
Mar. LAPVRUT Jeanne Françoise (F)
Rédacteur de l'acte : M. MIGARD : prêtre

20 Février 1671

BOURGEOIS Marie
fille de BOURGEOIS François, résidant à GEVRY(39252) et de MARTINET Françoise
Par. DERYET Philippe (M)
Mar. REGNAUD Marie (F)
Rédacteur de l'acte : M. MIGARD : prêtre

7 Mars 1671

POTHIER Françoise
fille de POTHIER Pierre, résidant à CHOISEY(39150) et de PLAISANCE Anne
Par. GUERRIN Fiacre (M)
Mar. LASTELIER Françoise (F)
Rédacteur de l'acte : M. MIGARD : prêtre

7 Mai 1671

GRAND Jeanne Françoise
fille de GRAND Jean, résidant à CHOISEY(39150), au lieu-dit Parthey et de GUERREY Philippa
Par. ROSSIGNEUX François (M)
Mar. GASTEFOSSEY Jeanne (F)
Rédacteur de l'acte : M. MIGARD : prêtre

 8 Juin 1671

GAUVENET Jean Antoine
fils de GAUVENET Bénigne et de GUILLON Jeanne
Par. DIJOUX Jean Antoine (M)
Mar. BOICHU Antoinette (F)
Rédacteur de l'acte : M. MIGARD : prêtre

14 Juin 1671

CRELEMET Claudia
fille de CRELEMET Jacques, résidant à GEVRY(39252) et de MORTINET Pierrette
Par. MART Pierre (M)
Mar. PICQUOULET Claudia (F)
Rédacteur de l'acte : M. MIGARD : prêtre

16 Juin 1671

DIJOUX Jeanne
fille de DIJOUX Étienne, résidant à CHOISEY(39150) et de JUNIER Anne
Par. BOICHUT Jean (M)
Mar. JUNIER Jeanne (F)
Rédacteur de l'acte : M. MIGARD : prêtre
Observations : Le parrain est dit "BALET".

30 Juillet 1671

REGNAUL Guillaume
fils de REGNAUL Antoine, résidant à GEVRY(39252) et de LOIGEROT Jeanne
Par. LOIGEROT Guillaume (M)
Mar. MATHEY Jeanne (F)
Rédacteur de l'acte : M. MIGARD : prêtre

17 Août 1671

BOICHUT Marie
fille de BOICHUT Jean Claude, résidant à CHOISEY(39150) et de PILLOT Jeanne
Par. BOURGEOIS Dominique (M)
Mar. MAGNIN Marie (F)
Rédacteur de l'acte : M. MIGARD : prêtre

26 Août 1671

CAILLET Pierrette
fille de CAILLET Balthazar, résidant à GEVRY(39252) et de GUYGUE Anne
Par. GUYGUE Jean Claude (M)
Mar. GUYGUE Pierrette (F)
Rédacteur de l'acte : M. MIGARD : prêtre

27 Août 1671

THEVENYOT Pernette
fille de THEVENYOT André, résidant à GEVRY(39252) et de MONNIOT Pierrette
Par. COLINET André (M)
Mar. BARBIER Pernette (F)
Rédacteur de l'acte : M. MIGARD : prêtre

4 Septembre 1671

CHAUSSARD Denise
fille de CHAUSSARD Jean, résidant à GEVRY(39252) et de GRIVEL Bernarde
Par. JOBELIN Claude (M)
Mar. REMONDET Denise (F)
Rédacteur de l'acte : M. MIGARD : prêtre

13 Septembre 1671

HOTET Claude
fils de HOTET Anne, résidant à GEVRY(39252) et de BOBILLOT Pierrette
Par. LOIGEROT Claude (M)
Mar. CARTEAU Jeanne Antoinette (F)
Rédacteur de l'acte : M. MIGARD : prêtre

14 Septembre 1671

BASSON Dominique
fils de BASSON Jean Claude, résidant à CHOISEY(39150) et de BOICHUT Claudia
Par. BOURGEOIS Dominique (M)
Mar. JACOT Philiberte (F)
Rédacteur de l'acte : M. MIGARD : prêtre

18 Septembre 1671

JACQUIER Claude
fils de JACQUIER Lupicin, résidant à CHOISEY(39150) et de PROST Claudia
Par. GUERRIN Claude (M)
Mar. MAIRE Claudia (F)
Rédacteur de l'acte : M. MIGARD : prêtre

4 Octobre 1671

JAMAIS Philibert
fils de JAMAIS François, résidant à GEVRY(39252) et de BOUGAUD Claudia
Par. PINAY Philibert (M)
Mar. MONNYOT Pierrette (F)
Rédacteur de l'acte : M. MIGARD : prêtre

28 Octobre 1671

MART Anne
fille de MART Pierre, résidant à GEVRY(39252) et de BOUGAUD Charlotte
Par. JATOT Pierre (M)
Mar. BONGARÇON Anne (F)
Rédacteur de l'acte : M. MIGARD : prêtre

18 Décembre 1671

THEVENYOT Claude Étienne
fils de THEVENYOT Émile, résidant à GEVRY(39252) et de RENARD Marie
Par. BRENIER Claude Étienne (M)
Mar. BARBIER Pierrette (F)
Rédacteur de l'acte : M. MIGARD : prêtre

30 Décembre 1671

LESCRIVAIN Denise
fille de LESCRIVAIN Jean, résidant à CHOISEY(39150) et de BOICHUT Guillemette
Par. COURTOT Étienne (M)
Mar. MEROUX Denise (F)
Rédacteur de l'acte : M. MIGARD : prêtre

5 Janvier 1672

THOMAS Jean Claude
fils de THOMAS Claude, résidant à CHOISEY(39150) et de RATY Jeanne
Par. LAPVRU Jean Claude (M)
Mar. PROST Jeanne (F)
Rédacteur de l'acte : M. MIGARD : prêtre

22 Janvier 1672

MARITVAU Jacques
fils de MARITVAU Jacques, résidant à CHOISEY(39150) et de LEBLANC Antoinette
Par. PILLOT Jacques (M)
Mar. BOICHUT Claudia (F)
Rédacteur de l'acte : M. MIGARD : prêtre

21 Février 1672

REPY Jeanne Claudia
fille de REPY Jean, résidant à CHOISEY(39150) et de BOICHUT Claudia
Par. LAPVRUT Jean Claude (M)
Mar. JUNIER Jeanne (F)
Rédacteur de l'acte : M. MIGARD : prêtre
Observations : Jumelle.

21 Février 1672

REPY Vivande
fille de REPY Jean, résidant à CHOISEY(39150) et de BOICHUT Claudia
Par. MILLOT Claude (M), résidant à DAMPARIS(39189), au lieu-dit Belvoye
Mar. DOUHARD Vivande (F)
Rédacteur de l'acte : M. MIGARD : prêtre
Observations : Jumelle.

28 Février 1672

BOISSEMIN Pierre
fils de BOISSEMIN Jean, résidant à GEVRY(39252) et de BRENIER Philiberte
Par. BOICHUT Pierre (M), résidant à CHOISEY(39150)
Mar. LANGILLE Claudia (F)
Rédacteur de l'acte : M. MIGARD : prêtre
Observations : Le parrain est dit "BALET".

7 Mai 1672

RICHARMET Jean Baptiste
fils de RICHARMET Louis, résidant à CHOISEY(39150), au lieu-dit Parthey et de ANET Nicole
Par. DUCHAMP Jean Baptiste (M)
Mar. ROY Claudia (F)
Rédacteur de l'acte : M. MIGARD : prêtre
Observations : Le parrain : "Maître".

22 Mai 1672

BEURRY Jean
fils de BEURRY Philibert, résidant à CHOISEY(39150) et de GALET Hippolyte
Par. REPY Jean (M)
Mar. LEUILLET Jeanne (F)
Rédacteur de l'acte : M. MIGARD : prêtre

8 Juin 1672

POTHIER Barbe
fille de POTHIER Pierre, résidant à CHOISEY(39150) et de PLAISANCE Anne
Par. GREVILLON Pierre Rémi (M)
Mar. PILLOT Barbe (F)
Rédacteur de l'acte : M. MIGARD : prêtre
Observations : Le parrain : "Maître".

16 Juin 1672

BARTHELIER Jeanne
fille de BARTHELIER Ponce, résidant à CHOISEY(39150) et de BOUTECULET Pierrette
Par. PERRIER Jean (M)
Mar. GASTEFOSSEY Jeanne (F)
Rédacteur de l'acte : M. MIGARD : prêtre

27 Juin 1672

COURTOT Françoise
fille de COURTOT Étienne, résidant à CHOISEY(39150) et de LESCIVAIN Françoise
Par. LANGLEROT Denis (M)
Mar. LESCIVAIN Françoise (F)
Rédacteur de l'acte : M. MIGARD : prêtre

29 Juin 1672

DE LA FRASSE Émile
fils de DE LA FRASSE Étienne, résidant à GEVRY(39252) et de VYARD Jeanne
Par. ARNOUD Émile (M)
Mar. CHAUSSARD Denise (F)
Rédacteur de l'acte : M. MIGARD : prêtre

29 Juin 1672

CHARBOUILLOT Jeanne
fille de CHARBOUILLOT Georges, résidant à CHOISEY(39150) et de TRUCHOT Nicole
Par. BOURGEOIS Jean (M)
Mar. JACQUIER Jeanne (F)
Rédacteur de l'acte : M. MIGARD : prêtre

22 Juillet 1672

BASSON Claudia Françoise
fille de BASSON Denis, résidant à CHOISEY(39150) et de PERRON Anne
Par. GILLET Claude Étienne (M)
Mar. BOICHUT Claudia Françoise (F)
Rédacteur de l'acte : M. MIGARD : prêtre

7 Août 1672

ROSSIGNOL Claudia Françoise
fille de ROSSIGNOL François, résidant à CHOISEY(39150), au lieu-dit Parthey et de BRETON Denise
Par. JOLY Jean Claude (M)
Mar. LARGEOT Françoise (F)
Rédacteur de l'acte : M. MIGARD : prêtre

22 Août 1672

BOICHUT Marin
fils de BOICHUT Jean Claude, résidant à CHOISEY(39150) et de PILLOT Jeanne
Par. MIGARD Marin (M), prêtre
Mar. GILLET Carole (F)
Rédacteur de l'acte : M. MIGARD : prêtre
Observations : Le parrain : "Maître". La marraine : "Maîtresse".

4 Septembre 1672

BOISSEIN Jeanne Françoise
fille de BOISSEIN Simon, résidant à GEVRY(39252) et de VARLOIS Denise
Par. VARLOIS Jean (M)
Mar. BRENIER Jeanne Françoise (F)
Rédacteur de l'acte : M. MIGARD : prêtre

18 Septembre 1672

CAILLET Pierre Rémi
fils de CAILLET Balthazar, résidant à GEVRY(39252) et de GUYGUE Anne
Par. GREVILLON Pierre Rémi (M)
Mar. MAGNIN Marie (F)
Rédacteur de l'acte : M. MIGARD : prêtre
Observations : Le parrain : "Maître".

2 Octobre 1672

BOUGAUD Jean
fils de BOUGAUD Claude, résidant à CHOISEY(39150) et de ANGONNIN Anatholia
Par. BOICHUT Jean (M)
Mar. BOICHUT Claudia (F)
Rédacteur de l'acte : M. MIGARD : prêtre
Observations : Jumeau. Les parrain et marraine sont dits "BALLET".

2 Octobre 1672

BOUGAUD Pierre
fils de BOUGAUD Claude, résidant à CHOISEY(39150) et de ANGONNIN Anatholia
Par. ANGONNIN Pierre (M)
Mar. JUNIER Jeanne (F)
Rédacteur de l'acte : M. MIGARD : prêtre
Observations : Jumeau.

6 Octobre 1672

PERRIN Jacques
fils de PERRIN Claude, résidant à CHOISEY(39150) et de X? Gabrielle
Par. BERNARD Jacques (M)
Mar. BOICHUT Claudia (F)
Rédacteur de l'acte : M. MIGARD : prêtre
Observations : La marraine est dite "BALLET".

18 Décembre 1672

BEREUR Bernarde
fille de BEREUR Pierre, résidant à GEVRY(39252) et de GAUDINOT Marie
Par. DERIET Philippe (M)
Mar. GRIVEL Bernarde (F)
Rédacteur de l'acte : M. MIGARD : prêtre

26 Décembre 1672

THEVENIOT Jeanne Claudia
fille de THEVENIOT André, résidant à GEVRY(39252) et de MONNYOT Pierrette
Par. CHEVRAUX Henri (M)
Mar. BOURGEOIS Jeanne Claudia (F)
Rédacteur de l'acte : M. MIGARD : prêtre

11 Janvier 1673

DORGON Ardoin Gaspard
fils de DORGON Thomas, résidant à CHOISEY(39150) et de LOURAIN Jeanne
Par. SONET Ardoin Gaspard (M), chanoine
Mar. BASSON X? (F)
Rédacteur de l'acte : M. MIGARD : prêtre
Observations : Le parrain : "Vénérable Maître".

8 Février 1673

REPY Pierre
fils de REPY Jean, résidant à CHOISEY(39150) et de BOICHUT Claudia
Par. BOICHUT Pierre (M)
Mar. MAGNIN Marie (F)
Rédacteur de l'acte : M. MIGARD : prêtre

15 Février 1673

FLAMANCHET François
fils de FLAMANCHET Jean, résidant à CHOISEY(39150) et de BOLON Reine
Par. BERNARD François (M)
Mar. LOUYS Françoise (F)
Rédacteur de l'acte : M. MIGARD : prêtre

9 Mars 1673

BOURGEOIS Jeanne
fille de BOURGEOIS François, résidant à GEVRY(39252) et de MARTINET Françoise
Par. DUCRET Pierre (M)
Mar. X? Jeanne (F)
Rédacteur de l'acte : M. MIGARD : prêtre

15 Mars 1673

RAFFLE Louise
fille de RAFFLE François, résidant à CHOISEY(39150) et de MICHELOT Vivande
Par. MIGARD Marin (M), prêtre
Mar. FLEURYOT Louise (F)
Rédacteur de l'acte : M. MIGARD : prêtre
Observations : Le parrain : "Maître".

4 Avril 1673

MART Hugues
fils de MART Pierre, résidant à GEVRY(39252) et de BOUGAUD Charlotte
Par. CHAVANON Hugues (M)
Mar. BRENIER Philiberte (F)
Rédacteur de l'acte : M. MIGARD : prêtre

7 Juin 1673

DE LA FRASSE Jeanne Claudia
fille de DE LA FRASSE Étienne, résidant à GEVRY(39252) et de VYARD Jeanne
Par. DESBARRE Jean (M)
Mar. COURTOIS Claudia (F)
Rédacteur de l'acte : M. MIGARD : prêtre

11 Juin 1673

CHAUSSARD Claudia Pierrette
fille de CHAUSSARD Jean, résidant à GEVRY(39252) et de GRIVEL Bernarde
Par. CAILLET Pierre Rémi (M)
Mar. MONGIN Claudia (F)
Rédacteur de l'acte : M. MIGARD : prêtre

18 Juillet 1673

LAPVRUT Anne
fille de LAPVRUT Jean Claude, résidant à CHOISEY(39150) et de PILLOT Antoinette
Par. BOUGAUD Denis (M)
Mar. LAPVRUT Anne (F)
Rédacteur de l'acte : M. MIGARD : prêtre

1 Octobre 1673

BAUDARD François
fils de BAUDARD François, résidant à GEVRY(39252) et de PICOULET Claudia
Par. MOCHET François (M)
Mar. MAYROT Denise (F)
Rédacteur de l'acte : M. MIGARD : prêtre

7 Octobre 1673

BOISSENIN Antoine
fils de BOISSENIN Simon, résidant à GEVRY(39252) et de VARLOIS Denise
Par. DE LA PORTE Antoine (M)
Mar. REGNAUD Marie (F)
Rédacteur de l'acte : M. MIGARD : prêtre

7 Octobre 1673

CLÉMENT Jeanne Françoise
fille de CLÉMENT Claude, résidant à CHOISEY(39150) et de LEUILLET Jeanne
Par. CRETIN Jean (M), résidant à SAINT-CLAUDE(39478)
Mar. ROYANT Françoise (F)
Rédacteur de l'acte : M. MIGARD : prêtre

 8 Octobre 1673

BERNARD Véronique
fille de BERNARD Jacques, résidant à CHOISEY(39150) et de BANNELEY Jacquette
Par. CHAILLOT Pierre Albert (M), résidant à DOLE(39198)
Mar. MARRET Véronique (F)
Rédacteur de l'acte : M. MIGARD : prêtre
Observations : Le parrain : "Maître".

8 Décembre 1673

BOUGAUD Claudia
fille de BOUGAUD Claude, résidant à CHOISEY(39150) et de RUCHON Anatholia
Par. RUCHON Jean (M)
Mar. BASSON Claudia (F)
Rédacteur de l'acte : M. MIGARD : prêtre

13 Janvier 1674

COLLINET Claudia
fille de COLLINET Jean Claude, résidant à GEVRY(39252) et de CARTEAU Jeanne
Par. COLLINET André (M)
Mar. CARTEAU Claudia (F)
Rédacteur de l'acte : M. MIGARD : prêtre

13 Janvier 1674

BAL Jean Claude
fils de BAL Pierre, résidant à CHOISEY(39150) et de METARD Marie
Par. BOICHUT Jean Claude (M)
Mar. RATY Jeanne (F)
Rédacteur de l'acte : M. MIGARD : prêtre

11 Février 1674

ROBIN Symphorien
fils de ROBIN Benoît, résidant à CHOISEY(39150), au lieu-dit Parthey et de ROSSIGNIÉ Pierrette
Par. ROBIN Symphorien (M)
Mar. JOLY Marie (F)
Rédacteur de l'acte : M. MIGARD : prêtre

28 Février 1674

CHAPOUTOT Barbe
fille de CHAPOUTOT François, résidant à CHOISEY(39150) et de LA CAILLE Marie
Par. PILLOT Jacques (M)
Mar. CHAILLOT Barbe (F)
Rédacteur de l'acte : M. MIGARD : prêtre
Observations : La marraine : "Maîtresse".

9 Mars 1674

CAILLET Jean Claude
fils de CAILLET Balthazar, résidant à GEVRY(39252) et de GUYGUE Anne
Par. BAUDARD Jean Denis (M)
Mar. MICHOZ Marie (F)
Rédacteur de l'acte : M. MIGARD : prêtre

14 Mars 1674

VELLARD Claude Antoine
fils de +VELLARD Gabriel, résidant à CHOISEY(39150) et de LOUYS Françoise
Par. BROCARD Claude Antoine (M)
Mar. CHAUSARD X? (F)
Rédacteur de l'acte : M. MIGARD : prêtre

 20 Mars 1674

LOIGEROT Jean
fils de LOIGEROT Guillaume, résidant à GEVRY(39252) et de X? X?
Par. BOISSEMIN Jean (M)
Mar. LOIGEROT Blaise (F)
Rédacteur de l'acte : M. MIGARD : prêtre

23 Mars 1674

THOMAS Pierre
fils de THOMAS Claude, résidant à CHOISEY(39150) et de RATY Jeanne
Par. FONTAINE Pierre (M)
Mar. JUNIER Jeanne (F)
Rédacteur de l'acte : M. MIGARD : prêtre

19 Avril 1674

FRANCILLON Étienne
fils de FRANCILLON Pierre, résidant à CHOISEY(39150) et de GUYOT Jeanne Baptiste
Par. NANARD Étienne (M)
Mar. MOUTTELET Claudia (F)
Rédacteur de l'acte : M. MIGARD : prêtre

19 Avril 1674

RAFFLE Jeanne Claudia
fille de RAFFLE François, résidant à CHOISEY(39150) et de MICHELOT Vivande
Par. LAPVRUT Claude (M)
Mar. MICHELOT Jeanne (F)
Rédacteur de l'acte : M. MIGARD : prêtre

5 Mai 1674

DORGON Louise
fille de DORGON Thomas, résidant à CHOISEY(39150) et de LOURAIN Jeanne
Par. LAPVRUT Claude François (M)
Mar. MARTIN Louise (F)
Rédacteur de l'acte : M. MIGARD : prêtre

7 Octobre 1674

LESCRIVAIN Claudia Antoinette
fille de LESCIVAIN Jean, résidant à CHOISEY(39150) et de BOICHUT Guillemette
Par. VIEUX Edmond (M)
Mar. BOICHUT Claudia Antoinette (F)
Rédacteur de l'acte : M. MIGARD : prêtre

11 Octobre 1674

BASSON Anatholia
fille de BASSON Jean Claude, résidant à CHOISEY(39150) et de BOICHUT Claudia
Par. BOICHUT Jacques (M)
Mar. BOUGAUD Anatholia (F)
Rédacteur de l'acte : M. MIGARD : prêtre
Observations : Le parrain est dit "FRENILLON".

24 Octobre 1674

BASSON Nicolas Émile
fils de BASSON Denis, résidant à CHOISEY(39150) et de PERRON Anne
Par. BOURNAN Nicolas (M)
Mar. CORTILLET Reine (F)
Rédacteur de l'acte : M. MIGARD : prêtre

15 Décembre 1674

BOURGARD Charlotte
fille de BOURGARD Pierre, résidant à GEVRY(39252) et de PUSSIN Jeanne
Par. MITESNE Sébastien (M)
Mar. BOUGAUD Charlotte (F)
Rédacteur de l'acte : M. MIGARD : prêtre

17 Décembre 1674

BEURRY Georges
fils de BEURRY Philibert, résidant à CHOISEY(39150) et de GALLET Hippolyte
Par. CHARBOUILLOT Georges (M)
Mar. LACAILLE Marie (F)
Rédacteur de l'acte : M. MIGARD : prêtre

20 Décembre 1674

BOICHUT Jacques
fils de BOICHUT Jean, résidant à CHOISEY(39150) et de DIJOUX Claudia
Par. PILLOT Jacques (M)
Mar. DIJOUX Anne (F)
Rédacteur de l'acte : M. MIGARD : prêtre
Observations : Le père est dit "BALET".

31 Janvier 1675

COURTOT Marie Françoise
fille de COURTOT Étienne, résidant à CHOISEY(39150) et de LESCRIVAIN Françoise
Par. ANGONNIN Pierre (M)
Mar. MAGNIN Marie Françoise (F)
Rédacteur de l'acte : M. MIGARD : prêtre

4 Février 1675

BERNARD Barbe
fille de BERNARD Jacques, résidant à CHOISEY(39150) et de BANNELEY Jacquette
Par. JUNIER Claude (M)
Mar. PILLOT Barbe (F)
Rédacteur de l'acte : M. MIGARD : prêtre

12 Février 1675

FUMER Jeanne
fille illégitime de NASCHIN Jean et de FUMER Jeanne
Par. JUNIER Claude (M)
Mar. BOURGEOIS Jeanne Claudia (F)
Rédacteur de l'acte : M. MIGARD : prêtre
Observations : Dans la marge on trouve le dessin d'une main.

17 Février 1675

GAVIGNET Grégoire
fils de GAVIGNET Bénigne, résidant à CHOISEY(39150) et de GUILLON Jeanne
Par. PASQUET Grégoire (M), chirurgien
Mar. BOUGAUD Antoinette (F)
Rédacteur de l'acte : M. MIGARD : prêtre
Observations : Le parrain : "Maître".

20 Février 1675

COLINET Pierrette
fille de COLINET Jean Claude, résidant à GEVRY(39252) et de CARTEAU Jeanne
Par. THEVENYOT Émile (M)
Mar. MONNYOT Pierrette (F)
Rédacteur de l'acte : M. MIGARD : prêtre

11 Avril 1675

VILLOZ Claude Michel
fils de VILLOZ Claude, résidant à CHOISEY(39150) et de PLONGENET Sébastienne
Par. BONNET Michel (M)
Mar. LAITELIER Françoise (F)
Rédacteur de l'acte : M. MIGARD : prêtre

21 Avril 1675

VARLOIS Joseph
fils de VARLOIS Jean, résidant à GEVRY(39252) et de MITESNE Anatholia
Par. MITESNE Joseph (M)
Mar. BARBIER Pierrette (F)
Rédacteur de l'acte : M. MIGARD : prêtre

22 Mai 1675

JOBELIN Pierre Rémi
fils de JOBELIN Claude, résidant à GEVRY(39252) et de MARTIN Marguerite
Par. GREVILLON Pierre Rémi (M)
Mar. COURTIN Jeanne (F)
Rédacteur de l'acte : M. MIGARD : prêtre
Observations : Le parrain : "Maître".

30 Mai 1675

RAFFLE Denis
fils de RAFFLE François, résidant à CHOISEY(39150) et de MICHELOT Vivande
Par. BOUGAUD denis (M)
Mar. BEY Anne (F)
Rédacteur de l'acte : M. MIGARD : prêtre

6 Juin 1675

BOISSEMIN Charlotte
fille de BOISSEMIN Jean, résidant à GEVRY(39252) et de BRENIER Philiberte
Par. CHAUSSARD Jean (M)
Mar. BOUGAUD Charlotte (F)
Rédacteur de l'acte : M. MIGARD : prêtre

20 Juin 1675

BOICHUT Denis
fils de BOICHUT Jean Claude, résidant à CHOISEY(39150) et de PILLOT Jeanne
Par. MAGNIN Denis (M)
Mar. MIGARD Marguerite (F)
Rédacteur de l'acte : M. MIGARD : prêtre
Observations : La marraine : "Maîtresse".

3 Juillet 1675

BOURGEOIS Bernarde
fille de BOURGEOIS François, résidant à GEVRY(39252) et de MARTINET Françoise
Par. BAUDARD Jean Denis (M)
Mar. GRIVEL Bernarde (F)
Rédacteur de l'acte : M. MIGARD : prêtre

29 Juillet 1675

LE VIEIL François
fils de LE VIEIL Edmond, résidant à CHOISEY(39150) et de BOICHUT Claudia
Par. MINARD François (M)
Mar. BASSON Antoinette (F)
Rédacteur de l'acte : M. MIGARD : prêtre
Observations : Jumeau.

29 Juillet 1675

LE VIEL Françoise
fille de LE VIEL Edmond, résidant à CHOISEY(39150) et de BOICHUT Claudia
Par. BONNET Michel (M)
Mar. BOICHUT Françoise (F)
Rédacteur de l'acte : M. MIGARD : prêtre
Observations : Jumelle.

22 Septembre 1675

COLINET Désiré
fils de COLINET André, résidant à GEVRY(39252) et de MINGET Claudia
Par. BÉLIN Désiré (M)
Mar. MITESNE Marie (F)
Rédacteur de l'acte : M. MIGARD : prêtre

6 Octobre 1675

CHAUSSARD Louise
fille de CHAUSSARD Jean, résidant à GEVRY(39252) et de GRIVEL Bernarde
Par. CAILLET Balthazar (M)
Mar. FLEURIOT Louise (F)
Rédacteur de l'acte : M. MIGARD : prêtre

9 Octobre 1675

DE LA FRASSE Claude
fils de DE LA FRASSE Étienne, résidant à GEVRY(39252) et de VYARD Jeanne
Par. JOBELIN Claude (M)
Mar. X? Nicole (F)
Rédacteur de l'acte : M. MIGARD : prêtre

13 Octobre 1675

ANGONNIN Barbe
fille de ANGONNIN Pierre, résidant à CHOISEY(39150) et de BOUGAUD Marguerite
Par. OUDOTTE François (M)
Mar. PILLOT Barbe (F)
Rédacteur de l'acte : M. MIGARD : prêtre

27 Octobre 1675

CAILLET Claudia Françoise
fille de CAILLET Balthazar, résidant à GEVRY(39252) et de GUYGUE Anne
Par. MITESNE Henri (M)
Mar. BOISSENIEN Claudia Françoise (F)
Rédacteur de l'acte : M. MIGARD : prêtre

10 Novembre 1675

BOICHUT Edmond
fils de BOICHUT Pierre, résidant à CHOISEY(39150) et de BOICHUT Jeanne
Par. BOUGAUD Edmond (M)
Mar. PILLOT Jeanne (F)
Rédacteur de l'acte : M. MIGARD : prêtre

25 Novembre 1675

PILLOT Claudia Antoinette
fille de PILLOT Jacques, résidant à CHOISEY(39150) et de BASSON Claudia
Par. LAPVRUT Claude (M)
Mar. BASSON Claudia Antoinette (F)
Rédacteur de l'acte : M. MIGARD : prêtre
Observations : Le parrain est le fils de Jean Claude.

8 Décembre 1675

BOUGAUD Claude
fils de BOUGAUD Claude et de RUCHON Anatholia
Par. DAUBIGNEY Claude (M)
Mar. MAGNIN Marie Françoise (F)

22 Décembre 1675

MART Philippe
fils de MART Pierre, résidant à GEVRY(39252) et de BOUGAUD Charlotte
Par. DERYET Philippe (M)
Mar. BOUGAUD Françoise (F)

23 Décembre 1675

MEIX Jean Claude
fils de MEIX Jean Claude, résidant à GEVRY(39252) et de SOEUR Catherine
Par. CAILLET Jean Claude (M)
Mar. BRENIER Jeanne Françoise (F)

10 Mars 1676

LAPVRUT Barbe
fille de LAPVRUT Jean Claude, résidant à CHOISEY(39150) et de PILLOT Antoinette
Par. THOMA Jean Claude (M)
Mar. PILLOT Barbe (F)

29 Mars 1676

BEROUX Jean Pierre
fils de BEROUX Jean Baptiste, résidant à CHOISEY(39150), au lieu-dit Parthey et de GAUFFRE Françoise
Par. BEROUX Pierre (M)
Mar. MAGNIN Jeanne (F), résidant à DOLE(39198)
Observations : La marraine : "Maitresse".

30 Mars 1676

BOURGUET Claude François
fils de BOURGUET Pierre, résidant à GEVRY(39252) et de PUSSEY Jeanne
Par. JAMAIS Claude (M)
Mar. BOISSENIN Claudia (F)

14 Avril 1676

COURTOT Étienne
fils de COURTOT Étienne, résidant à CHOISEY(39150) et de LESCRIVAIN Françoise
Par. ANGONNIN Étienne (M)
Mar. BOURGEOIS Jeanne Claudia (F)

5 Mai 1676

MARTENOT Louise
fille de MARTENOT Antoine, résidant à CHOISEY(39150) et de COCUS Claudia
Par. GARNIER Claude Joseph (M)
Mar. BERLIET Louise (F)
Observations : Le parrain : "Maître".

12 Mai 1676

CHAPOUTOT Jean Claude
fils de CHAPOUTOT François, résidant à CHOISEY(39150) et de CAILLE Marie
Par. MAYRE Claude (M), résidant à DOLE(39198), marchand
Mar. MAGNIN Pierrette (F)

10 Juin 1676

THOMAS Antoinette
fille de THOMAS Claude, résidant à CHOISEY(39150) et de RATY Jeanne
Par. RATY Pierre (M)
Mar. PILLOT Antoinette (F)

13 Juin 1676

JANNOT Daniel
fils de JANNOT Charles, résidant à GEVRY(39252) et de HENRY Nicole
Par. GAVILLET Daniel (M)
Mar. THEVENYOT Denise (F)

21 Juin 1676

VILLEAU Jean Claude
fils de VILLEAU Claude et de PLONGENET Sébastienne
Par. BOICHUT Jean Claude (M)
Mar. BASSON Anne (F)

23 Août 1676

PETIT François
fils de PETIT Philibert, résidant à CHOISEY(39150) et de VECHE Louise
Par. MINARD François (M)
Mar. CAILLET Françoise (F)

2 Septembre 1676

THEVENYOT Jeanne
fille de THEVENYOT André, résidant à GEVRY(39252) et de MONNIOT Pierrette
Par. BARBIER Jean (M)
Mar. MATHEY Jeanne (F)

30 Septembre 1676

PACQUELIN Jeanne
fille de PACQUELIN Pierre, résidant à CHOISEY(39150), au lieu-dit Parthey et de DUSSEL Marguerite
Par. PATRIACHE Claude (M)
Mar. SONAY Jeanne (F)

22 Octobre 1676

LESCRIVAIN Georges
fils de LESCRIVAIN Jean, résidant à CHOISEY(39150) et de BOICHUT Guillemette
Par. CHARBOUILLOT Georges (M)
Mar. BERNARD Émilienne (F)

19 Novembre 1676

BASSON Claude Antoine
fils de +BASSON Denis, résidant à CHOISEY(39150) et de PERRON Anne
Par. FRUSTRA ? Pantaléon Antoine ? (M), chirurgien
Mar. BASSON Claudia Antoinette (F)

25 Novembre 1676

RATY Bonaventure Charles
fils de RATY Pierre, résidant à CHOISEY(39150) et de BOICHUT Françoise
Par. MAGNIN Bonaventure (M)
Mar. GILLET Charlotte (F)
Observations : Le parrain est dit "Maître". La marraine est dite "Dame".

9 Décembre 1676

BARBIER Jeanne Marie
fille de BARBIER Jean, résidant à GEVRY(39252) et de URTARD Huguette
Par. CAILLET Bon (M)
Mar. PERRETTE Jeanne (F)

20 Décembre 1676

BOICHUT Marie Françoise
fille de BOICHUT Claude, résidant à CHOISEY(39150) et de CHAMPION Claudia
Par. BOICHUT Claude François (M)
Mar. MAGNIN Marie Françoise (F)

6 Janvier 1677

JANNOT Thérèse
fille de JANNOT Étienne, résidant à GEVRY(39252) et de PLANCHE Barbe
Par. BRENIER Claude Étienne (M)
Mar. CHAPUIS Thérèse (F)
Observations : La marraine : "Maîtresse".

18 Janvier 1677

COLLINET Denise
fille de COLLINET André, résidant à GEVRY(39252) et de MINGET Claudia
Par. DUCRET Pierre (M)
Mar. THEVENYOT Denise (F)

21 Janvier 1677

BOICHUT Jeanne
fille de BOICHUT Jean, résidant à CHOISEY(39150) et de DIJOUX Claudia
Par. PILLOT Jacques (M)
Mar. BOICHUT Jeanne (F)
Observations : Le père est dit "BALET". La marraine est dite "GUYOT".

3 Février 1677

BAL Jean
fils de BAL Pierre, résidant à CHOISEY(39150) et de METARD Marie
Par. LORIMEY Jean (M)
Mar. BASSON Antoinette (F)

11 Février 1677

BASSON Jean Claude
fils de BASSON Jean Claude, résidant à CHOISEY(39150) et de BOICHUT Claudia
Par. GILLET Jean Claude (M)
Mar. TOUBIN Antoinette (F)

18 Février 1677

JANNOT Jean Denis
fils de JANNOT Jean, résidant à GEVRY(39252) et de BREDA Claudia
Par. BAUDARD Jean Denis (M)
Mar. BRENIER Jeanne Françoise (F)

22 Février 1677

BOURGEOIS Marguerite
fille de BOURGEOIS Dominique, résidant à CHOISEY(39150) et de BASSON Anne
Par. BASSON Antoine (M)
Mar. MIGARD Marguerite (F)
Observations : La marraine : "Maîtresse".

23 Mars 1677

MASSE Pierrette
fille de MASSE Pierre, résidant à CHOISEY(39150) et de CLERGET Suzanne
Par. JEUNIER Pierre (M)
Mar. MAGNIN Pierrette (F)

5 Avril 1677

VARLOIS Marin
fils de VARLOIS Jean, résidant à GEVRY(39252) et de MITESNE Anatholia
Par. THEVENYOT Marin (M)
Mar. CLERGET Anne (F)
Observations : Le parrain est le fils d'Emile.

5 Mai 1677

CAILLET Jacques
fils de CAILLET Balthazar, résidant à GEVRY(39252) et de GUYGUE Anne
Par. TOURRET Jacques (M)
Mar. BARBIER Pétronille (F)

21 Mai 1677

PILLOT Jeanne
fille de PILLOT Jacques, résidant à CHOISEY(39150) et de BASSON Claudia
Par. BOURGEOIS Dominique (M)
Mar. PILLOT Jeanne (F)

30 Juillet 1677

MART Grégoire François
fils de MART Pierre, résidant à GEVRY(39252) et de BOUGAUD Charlotte
Par. PASQUET Grégoire (M), chirurgien
Mar. CHAPPUIS Thérèse Françoise (F)
Observations : La marraine : "Maîtresse".

1 Septembre 1677

DORGON Anne Ignace
fille de DORGON Thomas, résidant à CHOISEY(39150) et de LAURAIN Jeanne
Par. MAYRE Claude (M)
Mar. RICHARDOT Anne Ignace (F)
Observations : La marraine est dite "Dame".

5 Septembre 1677

ROSE Philibert
fils de ROSE Jacques, résidant à CHOISEY(39150) et de JUNIER Anne
Par. TROLY Philibert (M)
Mar. LAPVRUT Jeanne Françoise (F)

1 Octobre 1677

COLLINET Jeanne Françoise
fille de COLLINET Jean Claude, résidant à GEVRY(39252) et de CARTEAU Jeanne
Par. CARTEAU Pierre (M)
Mar. BRENIER Jeanne Françoise (F)

20 Octobre 1677

BONNET Jeanne
fille de BONNET Michel, résidant à CHOISEY(39150) et de GASTEFOSSE Jeanne
Par. LAPVRUT Claude François (M)
Mar. MATHEY Jeanne (F)

21 Novembre 1677

COUTERET Louise
fille illégitime de DE LA PAULE Georges, Comte de La Marque et de COUTERET Marie, résidant à CHAMPVANS(39101)
Par. CAILLET Jacques (M)
Mar. CHAUSSARD Louise (F)
Observations : Le père : "Maître".

19 Décembre 1677

PAQUELIN Antoinette
fille de PAQUELIN Pierre, résidant à CHOISEY(39150), au lieu-dit Parthey et de DUSSEL Marguerite
Par. JOUCHOUX Antoine (M)
Mar. BOICHUT Antoinette (F)

2 Janvier 1678

BOURGEOIS Jean François
fils de BOURGEOIS François, résidant à GEVRY(39252) et de MARTINET Françoise
Par. BOUCHER Jean François (M)
Mar. MARTINET Nicole (F)

6 Janvier 1678

MEIX Claudia
fille de MEIX Claude et de SOEUR ? Catherine
Par. CARTEAU Pierre (M)
Mar. CARTEAU Claudia (F)

6 Janvier 1678

GUERRIN Étienne
fils de GUERRIN Fiacre, résidant à CHOISEY(39150) et de PILLOT Barbe
Par. GUERRIN Étienne (M)
Mar. PILLOT Claudia Antoinette (F)

6 Janvier 1678

JANSSOT Pierrette
fille de JANSSOT Étienne, résidant à GEVRY(39252) et de GENDRE Françoise
Par. BARBIER Claude (M)
Mar. BARBIER Pierrette (F)

7 Janvier 1678

LE VIEIL Pierre
fils de LE VIEIL Edmond, résidant à CHOISEY(39150) et de BOICHU Claudia
Par. THOMAS Pierre (M)
Mar. MUGNIER Clauda (F)

27 Janvier 1678

BOUGAUD Denis
fils de BOUGAUD Claude, résidant à CHOISEY(39150) et de RUCHON Anatholia
Par. BOUGAUD Denis (M)
Mar. HUMBELOT Marie (F)

16 Février 1678

LAPVRUT Marthe
fille de LAPVRUT Jean Claude, résidant à CHOISEY(39150) et de PILLOT Antoinette
Par. BOURGEOIS Dominique (M)
Mar. VIREY Marthe (F)

24 Février 1678

MEROUX Claude
fils de MEROUX Claude, résidant à CHOISEY(39150) et de PELLETIER Désirée
Par. ROIX Claude (M)
Mar. BOURGEOIS Jeanne Claudia (F)

2 Mars 1678

BOICHUT Jeanne
fille de BOICHUT Jean Claude, résidant à CHOISEY(39150) et de PILLOT Jeanne
Par. BOUGAUD Jean Simon (M)
Mar. JACQUIER Jeanne (F)

5 Mars 1678

JOBELIN Jeanne Baptiste
fille de JOBELIN Claude, résidant à GEVRY(39252) et de MARTIN Marguerite
Par. MOUGIN Claude Étienne (M)
Mar. ANDREY Jeanne Baptiste (F)

14 Avril 1678

FLAMANCHOT François
fils de FLAMANCHOT Jean, résidant à CHOISEY(39150) et de BAUBILLOT Pierrette
Par. MAURIS François (M)
Mar. JUNIER Anne (F)

28 Avril 1678

BEREUR Pierre
fils de BEREUR Jean, résidant à CHOISEY(39150), au lieu-dit Parthey et de GAUFFRE Françoise
Par. GUPILLOTTE Pierre (M)
Mar. GONTHIER Antoinette (F)
Observations : Le parrain est dit "Maître".

15 Mai 1678

POTET Pierrette
fille de POTET Claude, résidant à GEVRY(39252) et de DEBOLINEAU Antoinette
Par. BRENIER Claude Étienne (M)
Mar. BARBIER Pierrette (F)

20 Juin 1678

BARBIER Jean
fils de BARBIER Jean, résidant à GEVRY(39252) et de URTARD Huguette
Par. DAUBIGNEY Jean (M)
Mar. URTARD Anne Denise (F)

29 Juin 1678

PROST Claude Bonaventure
fils de PROST Émile, résidant à GEVRY(39252) et de MONNYOT Jeanne
Par. CAILLET Jean Claude (M)
Mar. CHAPPUIS Marguerite Bonaventure (F)
Observations : La marraine : "Maîtresse".

13 Juillet 1678

BOISSENIN Jeanne Françoise
fille de BOISSENIN Jean, résidant à GEVRY(39252) et de BRENIER Philiberte
Par. BOISSELOT Pierre (M)
Mar. CAILLET Jeanne Françoise (F)

13 Juillet 1678

BARBIER Pernelle
fille de BARBIER Claude, résidant à GEVRY(39252) et de GUETARD Etienne
Par. ROSSIGNOL Pierre Vincent (M)
Mar. BARBIER Pernelle (F)

24 Juillet 1678

ANGONNIN Françoise
fille légitime de ANGONNIN Pierre, résidant à CHOISEY(39150) et de BOUGAUD Marguerite
Par. ANGONNIN Etienne (M)
Mar. OUDOTTE Françoise (F)

16 Août 1678

JUNIER Claudia Antoinette
fille de JUNIER Claude, résidant à CHOISEY(39150) et de BASSON Claudia Antoinette
Par. BASSON Antoine (M)
Mar. LANGILLE Claudia (F)

28 Août 1678

JAMAIS Claudia
fille de JAMAIS François, résidant à GEVRY(39252) et de CLERGET Suzanne
Par. BERGERE Bon (M)
Mar. LIBAUD Claudia (F)

28 Août 1678

JANNOT Jean Claude
fils de JANNOT Étienne, résidant à GEVRY(39252) et de PLANCHE Barbe
Par. CAILLET Jean Claude (M)
Mar. PLANCHE Jeanne (F)

28 Août 1678

RAFFLE Barbe
fille de RAFFLE François, résidant à CHOISEY(39150) et de MICHELOT Vivande
Par. JUNIER Pierre (M)
Mar. LAVRUT ? Barbe (F)

18 Septembre 1678

BOICHUT Denis
fils de BOICHUT Pierre, résidant à CHOISEY(39150) et de BOICHUT Jeanne
Par. BOUGAUD Denis (M)
Mar. DIJOUX Anne (F)
Observations : Le père est dit "BALLET".

18 Septembre 1678

BOURGA Pierre Rémi
fils de BOURGA Pierre, résidant à GEVRY(39252) et de PUSSIN Jeanne
Par. JOBELIN Pierre Rémi (M)
Mar. CHAUSSARD Louise (F)

29 Octobre 1678

LESCRIVAIN Edmonde
fille de LESCRIVAIN Jean, résidant à CHOISEY(39150) et de BOICHUT Guillemette
Par. FONTEINE Charles (M)
Mar. PINOT Edmonde (F)

13 Novembre 1678

LA FRASSE Denise
fille de LA FRASSE Étienne, résidant à GEVRY(39252) et de VIARD Jeanne
Par. BOISSENIN Pierre (M)
Mar. THEVENYOT Denise (F)

4 Décembre 1678

BOICHUT Anne
fille de BOICHUT Claude, résidant à CHOISEY(39150) et de CHAMPION Claudia
Par. BOICHUT Jean Jacques (M)
Mar. DIJOUX Anne (F)

14 Décembre 1678

CHEVALIER Jacques
fils de CHEVALIER Philibert, résidant à CHOISEY(39150) et de NAUDIER Jeanne
Par. PILLOT Jacques (M)
Mar. BOUGAUD Thérèse (F)

16 Décembre 1678

MARTENOT Anne
fille de MARTENOT Antoine, résidant à CHOISEY(39150) et de COCUS Claudia
Par. BEURRY Philibert (M)
Mar. RICHARDOT Anne (F)

26 Décembre 1678

PILLOT Marie Thérèse
fille de PILLOT Jacques, résidant à CHOISEY(39150) et de BASSON Claudia
Par. PILLOT Vincent (M)
Mar. MATHEROT Marie Thérèse (F), résidant à DOLE(39198)
Observations : La marraine : "Maîtresse".

1 Janvier 1679

ROSE Jeanne Antoinette
fille de ROSE Jacques, originaire de DOLE(39198), résidant à CHOISEY(39150) et de JUNIER Anne
Par. ROSSIGNEUX Antoine (M)
Mar. BOURGEOIS Jeanne Claude (F)

2 Janvier 1679

BOURGEOIS Marin Ignace
fils de BOURGEOIS Dominique, résidant à CHOISEY(39150) et de BASSON Anne
Par. LE ROUX Claude (M), résidant à DOLE(39198), procureur
Mar. BOICHU Anne (F)
Observations : Le parrain : "Maître". La marraine est l'épouse de Maître Edmond BOUGAUD, notaire.

7 Janvier 1679

CAILLET Rémi Balthazar
fils de CAILLET Balthazar, résidant à GEVRY(39252) et de GUYGUE Anne
Par. JOBELIN Pierre Rémi (M)
Mar. CHAUSSARD Denise (F)

28 Février 1679

THOMAS Edmond
fils de THOMAS Claude, résidant à CHOISEY(39150) et de RATY Jeanne
Par. LE VIEIL Edmond (M)
Mar. VANTRAILLON Étienne (F)
Observations : La marraine : "Maîtresse".

7 Mars 1679

COURTOT Denise
fille de COURTOT Étienne, résidant à CHOISEY(39150) et de LESCIVAIN Françoise
Par. MINARD François (M)
Mar. GEORGEON Denise (F)

25 Mars 1679

BONNOT Gaspard
fils de BONNOT Jean, résidant à CHOISEY(39150), au lieu-dit Parthey et de JARRIET Prudence
Par. BONNOT Gaspard (M)
Mar. DUCHAMP Anne Claudia (F)
Observations : La marraine : "Maîtresse".

16 Mai 1679

CACHET Jeanne Françoise
fille de CACHET Pierre, résidant à GEVRY(39252) et de GROSEY Louise
Par. GROSEY Joseph (M)
Mar. CHAPPUIS Jeanne Françoise (F)
Observations : La marraine : "Maîtresse".

16 Juillet 1679

COLLINET Louise
fille de COLLINET André, résidant à GEVRY(39252) et de MINGET Claudia
Par. HUDELOT Jean Baptiste (M)
Mar. PASTOREAU Louise (F)

27 Août 1679

DORGON Jeanne
fille de +DORGON Thomas et de LAURAIN Jeanne
Par. MEROUX Claude (M)
Mar. BOICHUT Jeanne (F)

24 Septembre 1679

MITHESNE Marie Marthe
fille de MITHESNE Joseph, résidant à GEVRY(39252) et de PASTOREAU Louise
Par. PASTOREAU Gaspard (M)
Mar. MATHEROT Marie Marthe (F), résidant à DOLE(39198)
Observations : La marraine : "Maîtresse".

25 Septembre 1679

JANNOT Constant Bernard
fils de JANNOT Jean, résidant à GEVRY(39252) et de BREDA Claudia
Par. JEUNOT Constant (M)
Mar. GRIVEL Bernarde (F)

8 Octobre 1679

JAUSOT Jean Claude
fils de JAUSOT Étienne, résidant à GEVRY(39252) et de GENDRE Françoise
Par. MONGIN Jean Claude (M)
Mar. BOISSELET Claudia (F)

22 Octobre 1679

VARLOIS Jeanne Étienne
fille de VARLOIS Jean, résidant à GEVRY(39252) et de MITHESNE Anatholia
Par. BOICHUT Étienne (M)
Mar. MATHEY Jeanne (F)

8 Novembre 1679

LE VIEUX Claude
fils de LE VIEUX Edmond, résidant à CHOISEY(39150) et de BOICHUT Claudia
Par. LAVRUT Claude (M)
Mar. BASSON Barbe (F)
Observations : Le parrain est le fils de Jean Claude.

22 Novembre 1679

BARBIER Pierre
fils de BARBIER Jean, résidant à GEVRY(39252) et de URTARD Huguette
Par. TITOT Pierre (M)
Mar. SAUÇOIS Anatholia (F)

24 Décembre 1679

PIERRON Antoine
fils de PIERRON Désiré, résidant à CHOISEY(39150) et de GUENOT Antoinette
Par. BOICHUT Antoine (M)
Mar. PIERRON Marie (F)

29 Décembre 1679

BOICHUT Jean Claude
fils de BOICHUT Jean et de DIJOUX Claudia
Par. JUNIER Jean Claude (M)
Mar. DIJOUX Jeanne (F)
Observations : Le père est dit "BALLE".

18 Janvier 1680

GUERRIN Claudia Françoise
fille de GUERRIN Fiacre, résidant à CHOISEY(39150) et de PILLOT Barbe
Par. LAVRUT Claude François (M)
Mar. ROSSIGNOL Claudia (F)

28 Janvier 1680

BOUGAUD Jean Claude
fils de BOUGAUD Claude, résidant à CHOISEY(39150) et de RUCHON Anatholia
Par. ROSSIGNOL Jean Claude (M)
Mar. OUDOTTE Françoise (F)

30 Janvier 1680

RATY Marguerite Françoise
fille de RATY Pierre, résidant à CHOISEY(39150) et de BOICHUT Françoise
Par. PROST Jean (M), résidant à DOLE(39198)
Mar. BRESSAND Marguerite (F)
Observations : La marraine : "Maîtresse".

1 Février 1680

PACLET Marie Françoise
fille de PACLET Jean, résidant à RAHON(39448), au lieu-dit Les Goubots et de PERROT Anne
Par. DUCLOUX Antoine (M)
Mar. MAGNIN Marie Françoise (F)
Observations : Les Goubots proche de Port-Aubert.

13 Février 1680

LESCRIVAIN Jeanne Françoise Thérèse
fille de LESCIVAIN Jean, résidant à CHOISEY(39150) et de BOICHUT Guillemette
Par. CEDRE Jean Baptiste (M)
Mar. BOUGAUD Thérèse (F)

23 Février 1680

MILLON Sébastien
fils de MILLON Simon, résidant à GEVRY(39252) et de LALEMAND Jeanne
Par. MITESNE Sébastien (M)
Mar. CAILLET Pierrette (F)

10 Mars 1680

LOIGEROT Étienne
fils de LOIGEROT Guillaume, résidant à GEVRY(39252) et de X? Jeanne
Par. JANNOT Étienne (M)
Mar. BOURGAT Anatholia (F)

17 Mars 1680

BRENOT Pierre Rémi
fils de BRENOT Antoine, résidant à GEVRY(39252) et de DUPUIS Françoise
Par. JOBELIN Pierre Rémi (M)
Mar. DUCRET Françoise (F)

26 Mars 1680

JUNIER Dominique
fils de JUNIER Claude, résidant à CHOISEY(39150) et de BASSON Antoinette
Par. BOURGEOIS Dominique (M)
Mar. ROSSIGNIER Anne (F)

14 Avril 1680

BERBENNE Claude Louis
fils de BERBENNE Claude, résidant à GEVRY(39252) et de MOURRELET Hélène
Par. DAUBIGNEY Claude (M)
Mar. PASTOREAU Louise (F)

20 Avril 1680

RAFFLE Jeanne Françoise
fille de RAFFLE François, résidant à CHOISEY(39150) et de MICHELOT Vivande
Par. LAVRU François (M)
Mar. MICHELOT Jeanne (F)

21 Avril 1680

JAMAIS Denise
fille de JAMAIS François, résidant à GEVRY(39252) et de CLERGET Suzanne
Par. CRESTIN Jacques (M)
Mar. VARLOIS Denise (F)

23 Avril 1680

ANTHOINE Jacquette
fille de ANTHOINE Denis, résidant à CHOISEY(39150) et de PETIT Jeanne
Par. MICHAUX Claude Romain (M)
Mar. VILLEMIN Jacquette (F)

10 Mai 1680

JANNOT Pierrette
fille de JANNOT Étienne, résidant à GEVRY(39252) et de PLANCHE Barbe
Par. MONNIOT Pierre (M)
Mar. BARBIER Pierrette (F)

1 Août 1680

BAL Joseph
fils de BAL Pierre, résidant à CHOISEY(39150) et de METARD Marie
Par. BALEZO Joseph (M)
Mar. PERRIER Bénigne (F)

1 Septembre 1680

GUERRIN Claudia
fille de GUERRIN Jean Antoine, résidant à CHOISEY(39150) et de PINOTTE Edmonde
Par. BOICHU Edmond (M)
Mar. ROSSIGNOL Claudia (F)
Observations : La marraine est dite "BOUGAUD".

3 Novembre 1680

CONSTENT Marie
fille légitime de CONSTENT François, résidant à CHOISEY(39150) et de BIENNOURRIE Jeanne
Par. CHAILLOT(de) Pierre Albert (M)
Mar. RICHARDOT Marie (F)

26 Novembre 1680

BASSON Claude
fils de BASSON Jean Claude, résidant à CHOISEY(39150) et de BOICHU Claudia
Par. MAYRE Claude (M), résidant à DOLE(39198), marchand
Mar. BOICHU Anne (F)

18 Décembre 1680

RATY François
fils de RATY Pierre, résidant à CHOISEY(39150) et de BOICHU Françoise
Par. RATY Jean Claude (M)
Mar. BASSON Barbe (F)

25 Décembre 1680

BOICHU Jeanne Françoise
fille de BOICHU Claude, résidant à CHOISEY(39150) et de CHAMPION Claudia
Par. LAVRU Claude François (M)
Mar. BOICHU Jeanne (F)

30 Décembre 1680

BOURGEOIS Claude Ignace
fils de BOURGEOIS Dominique, résidant à CHOISEY(39150) et de BASSON Anne
Par. DAUBIGNEY Claude (M), résidant à DAMPARIS(39189), au lieu-dit Belvoye
Mar. RICHARDOT Claudia Ignace (F)
Observations : La marraine : "Maîtresse".

22 Janvier 1681

BARBIER Pierre
fils de BARBIER Claude, résidant à GEVRY(39252) et de GUIETAN Sébastienne
Par. TITOT Pierre (M)
Mar. MARTIN Pernelle (F)

26 Janvier 1681

VARLOIS Claudia
fille de VARLOIS Jean, résidant à GEVRY(39252) et de MITESNE Anatholia
Par. TITOT Pierre (M)
Mar. BOISSENIN Claudia (F)

2 Février 1681

CARESMENTRAND Jeanne Françoise Thérèse
fille de CARESMENTRAND Claude, résidant à CHOISEY(39150) et de NICARD Marguerite
Par. JUNIER Jean Claude (M)
Mar. BOUGAUD Thérèse (F)

13 Février 1681

THOMAS Pierrette
fille légitime de THOMAS Eustache, résidant à CHOISEY(39150) et de BARDOUX Marguerite
Par. THOMAS Claude (M)
Mar. MAGNIN Pierrette (F)

19 Mars 1681

BOICHU Dominique
fils de BOICHU Étienne, résidant à CHOISEY(39150) et de PIERRON Marie
Par. BOURGEOIS Dominique (M)
Mar. BOICHU Jeanne (F)

26 Mars 1681

CACHET Jeanne Baptiste
fille de CACHET Pierre, résidant à GEVRY(39252) et de GROZEY Louise
Par. TITOT Pierre (M)
Mar. JOBELIN Jeanne Baptiste (F)

8 Avril 1681

GROS Joseph
fils de GROS Benoît, résidant à GEVRY(39252) et de BERGERE Jeanne Claude
Par. MITESNE Joseph (M)
Mar. BARBIER Pierrette (F)

8 Avril 1681

BOICHU Pierre
fils de BOICHU Pierre, résidant à CHOISEY(39150) et de BOICHU Jeanne
Par. RATY Pierre (M)
Mar. BOICHU Claudia (F)

23 Avril 1681

COLLINET Claudia
fille de COLLINET André, résidant à GEVRY(39252) et de MINGET Claudia
Par. MOUILLON Simon (M)
Mar. CHAUSSARD Claudia (F)

24 Mai 1681

MITESNE Jeanne
fille de MITESNE Sébastien, résidant à GEVRY(39252) et de VITTE Philiberte
Par. BOISSEIN Pierre (M)
Mar. ROUSSOT Jeanne (F)

5 Juin 1681

THOMAS Jeanne
fille de THOMAS Claude, résidant à CHOISEY(39150) et de RATY Jeanne
Par. BOURGEOIS Dominique (M)
Mar. MICHELOT Jeanne (F)

10 Juin 1681

PILLOT Jean Baptiste
fils de PILLOT Jacques, résidant à CHOISEY(39150) et de BASSON Claudia
Par. MATHEROT Jean Baptiste (M), résidant à BARRE(LA)(39039)
Mar. BASSON Anne (F)
Observations : Le parrain est dit "Maître".

15 Juin 1681

ROSE Jeanne
fille de ROSE Jacques, résidant à CHOISEY(39150) et de JUNIER Anne
Par. JUNIER Jean Claude (M)
Mar. JUNIER Jeanne (F)

22 Juin 1681

MITESNE Françoise
fille de MITESNE Joseph, résidant à GEVRY(39252) et de PASTOREAU Louise
Par. CAILLET Bon (M)
Mar. DUCRET Françoise (F)

27 Juillet 1681

BOUGAUD Christine Philippe
fille de BOUGAUD Edmond, résidant à CHOISEY(39150) et de BOICHU Anne
Par. REGNAUD Philippe (M)
Mar. BRUXELLE Christine (F)
Observations : Le père : "Honorable". Le parrain : "Maître". La marraine : "Dame".

1 Septembre 1681

BOURQUAT Pierre
fils de BOURQUAT Pierre, résidant à GEVRY(39252) et de PUSSIN Jeanne
Par. BOISSENIN Pierre (M)
Mar. BARBIER Pernelle (F)

16 Septembre 1681

ANGONNIN Denis
fils de ANGONNIN Pierre, résidant à CHOISEY(39150) et de BOUGAUD Marguerite
Par. BOUGAUD Denis (M)
Mar. ROSSIGNOL Claudia (F)

14 Octobre 1681

BOURGEOIS Jeanne Françoise
fille de BOURGEOIS Claude Pierre, résidant à CHOISEY(39150) et de BRIFAUD Philiberte
Par. BRIFAUD Jean Jacques (M)
Mar. GARNIER Jeanne Françoise (F)
Observations : La marraine : "Maîtresse".

21 Novembre 1681

LORIMEY Pierrette
fille de LORIMEY Jean, résidant à CHOISEY(39150) et de MILLOT Antoinette
Par. MILLOT Denis (M)
Mar. MAGNIN Pierrette (F)

24 Novembre 1681

COURTOT Jeanne
fille de COURTOT Étienne, résidant à CHOISEY(39150) et de L'ESCRIVAIN Françoise
Par. BOICHU Claude François (M)
Mar. PILLOT Jeanne (F)
Observations : Le parrain est dit "BERRO". La marraine est veuve de Jean Claude BOICHU.

9 Décembre 1681

ROBIN Jean Baptiste
fils de ROBIN Benoît, résidant à CHOISEY(39150), au lieu-dit Parthey et de ROSSIGNEUX Pierrette
Par. DUCHAMPS X? (M), résidant à CHOISEY(39150), au lieu-dit Parthey
Mar. FRETEURE Élisabeth (F)
Observations : Le parrain : "Maître". La marraine : "Maîtresse".

21 Décembre 1681

LE VIEUX Claudia Antoinette
fille de LE VIEUX Edmond, résidant à CHOISEY(39150) et de BOICHU Claudia
Par. MUGNIER Antoine (M)
Mar. DUSSEL Claudia (F)
Observations : La mère est dite "BALET".

27 Décembre 1681

JANNOT Denise
fille de JANNOT Jean, résidant à GEVRY(39252) et de BREDIA Claudia
Par. JANNOT Charles (M)
Mar. MAR Denise (F)

17 Janvier 1682

CARESMENTRAND Jeanne Claude
fille de CARESMENTRAND Claude, résidant à CHOISEY(39150) et de NICARD Marguerite
Par. BOURGEOIS Jean Claude (M)
Mar. MATHEY Jeanne (F)

17 Janvier 1682

GUERRIN Catherine
fille de GUERRIN Jean Antoine, résidant à CHOISEY(39150) et de PINOTTE Edmonde
Par. GUERRIN Étienne (M)
Mar. PIGNOT Catherine (F)

25 Janvier 1682

LAVRU Jeanne
fille de LAVRU Jean Claude, résidant à CHOISEY(39150) et de PILLOT Antoinette
Par. BOICHU Pierre (M)
Mar. PILLOT Jeanne (F)

20 Février 1682

MEROUX Jean
fils de +MEROUX Jean, résidant à DOLE(39198), au lieu-dit Saint-Ylie et de BOURGEOIS Jeanne Claudia
résidant à CHOISEY(39150)
Par. BOURGEOIS Jean (M)
Mar. LIGIER Marguerite (F)

1 Mars 1682

LOIGEROT Anne
fille de LOIGEROT Guillaume, résidant à GEVRY(39252) et de X? Jeanne
Par. BARBIER Jean (M)
Mar. ROLOZ Anne (F)

10 Mars 1682

MOUILLON Claude Bernard
fils de MOUILLON Simon, résidant à GEVRY(39252) et de LALEMAND Jeanne
Par. BRENIER Claude Étienne (M)
Mar. GRIVEL Bernarde (F)

15 Mars 1682

CAILLET Claude Françoise
fille de CAILLET Balthazar, résidant à GEVRY(39252) et de GUYGUE Anne
Par. LAVRU Claude (M)
Mar. OUDOTTE Françoise (F)

25 Mars 1682

MONNYOT Barbe
fille de MONNYOT Pierre, résidant à GEVRY(39252) et de LONGEOT Bénigne
Par. SANNOT Charles (M)
Mar. OUDOTTE Françoise (F)

27 Mars 1682

Goubet Claudia
fille de Goubet Jean Baptiste, résidant à CHOISEY(39150) et de DESMOLY Pierrette
Par. MATHEROT Jean Baptiste (M), résidant à LA BARRE(39039)
Mar. BASSON Claudia (F)
Observations : Le parrain : "Maître".

31 Mars 1682

PIERRON François
fils de PIERRON Désiré, résidant à CHOISEY(39150) et de GUENOT Antoinette
Par. CATET François (M)
Mar. MUGNIER Claudia (F)

5 Avril 1682

CONSTANTIN Françoise
fille de CONSTANTIN Jean, résidant à GEVRY(39252) et de COISY Pernelle
Par. DUCRET Pierre (M)
Mar. URTARD Françoise (F)

23 Avril 1682

BOISSENIN Jean
fils de BOISSENIN Jean, résidant à GEVRY(39252) et de BRENIER Philiberte
Par. CENTURIE Jean (M)
Mar. BARBIER Pernelle (F)

22 Juin 1682

CENTURIE Anne Claude
fille de CENTURIE Jean, résidant à GEVRY(39252) et de MARTIN Pernelle
Par. MONGIN Jean Claude (M)
Mar. DAUBIGNEY Anne Marie (F)

10 Juillet 1682

RAFFLE Claude Antoine
fils de RAFFLE François, résidant à CHOISEY(39150) et de MICHELOT Vivande
Par. MICHELOT Antoine (M)
Mar. ROSSIGNOL Claudia (F)

23 Août 1682

CHARRETET Claude
fils de CHARRETET Charles, résidant à CHOISEY(39150) et de BEURRY Louise
Par. BOUGAUD Claude (M)
Mar. GALLET Hippolyte (F)

3 Septembre 1682

LESCRIVAIN Philippe
fils de LESCIVAIN Jean, résidant à CHOISEY(39150) et de BOICHU Guillemette
Par. LESCIVAIN Philippe (M)
Mar. BOICHU Claudia (F)
Observations : La marraine est dite "FRENILLON".

6 Septembre 1682

BOICHU Jean Claude
fils de BOICHU Jean, résidant à CHOISEY(39150) et de DIJOUX Claudia
Par. ROSSIGNOL Jean Claude (M)
Mar. BOICHU Claudia (F)
Observations : Le père et la marraine sont dits "BALLET".

22 Septembre 1682

BOUGAUD Anne
fille de BOUGAUD Claude, résidant à CHOISEY(39150) et de RUCHON Anatholia
Par. JUNIER Pierre (M)
Mar. DAUBIGNEY Anne (F)

24 Septembre 1682

JUNIER Claude
fils de JUNIER Claude, résidant à CHOISEY(39150) et de BASSON Antoinette
Par. BOUGAUD Claude (M), résidant à DAMPARIS(39189), au lieu-dit La-Borde-au-Roussot
Mar. MOREAL Françoise (F), résidant à DOLE(39198)
Observations : La marraine : "Maîtresse".

2 Octobre 1682

GUERRIN Pierre Vincent
fils de GUERRIN Fiacre, résidant à CHOISEY(39150) et de PILLOT Barbe
Par. PILLOT Pierre Vincent (M)
Mar. BOURGEOIS Jeanne Claude (F)

6 Octobre 1682

PILLOT Pierre François
fils de PILLOT Jacques, résidant à CHOISEY(39150) et de BASSON Claudia
Par. GREVILLON Pierre Rémi (M)
Mar. LAPRU Claudia Françoise (F)
Observations : La marraine : "Maîtresse".

20 Octobre 1682

BARDOUX Jeanne
fille de BARDOUX Pierre et de COUTET Jeanne
Par. PETITJEAN Bonaventure (M)
Mar. THOMAS Jeanne (F)

9 Novembre 1682

CHARRETET Jeanne Philiberte
fille de CHARRETET Philippe, résidant à CHOISEY(39150) et de LACHAUX Marie
Par. LACHAUX Pierre (M)
Mar. BONNOT Jeanne Philiberte (F)
Observations : La marraine est dite "Dame".

21 Novembre 1682

JANNOT Françoise
fille de JANNOT Étienne, résidant à GEVRY(39252) et de ROLOZ Anne
Par. PERNET Georges (M)
Mar. OUDOTTE Françoise (F)

28 Décembre 1682

COLINET Joseph
fils de COLINET André, résidant à GEVRY(39252) et de MINGET Claudia
Par. DUCLOUX Joseph (M)
Mar. BREUNET Sébastienne (F)

19 Janvier 1683

REY André François
fils de REY Hugues, résidant à GEVRY(39252) et de MARROT Denise
Par. CLERC André (M)
Mar. CHAPUIS Jeanne Françoise (F)
Observations : La marraine : "Maîtresse".

28 Janvier 1683

CONSTENT Jean Bonaventure
fils de CONSTENT François, résidant à CHOISEY(39150) et de BIENNOURRIE Jeanne
Par. BOUGAUD Bonaventure (M)
Mar. BEAU Jeanne (F)

31 Janvier 1683

MASLE Jacqueline
fille de MASLE Renobert, résidant à DAMPARIS(39189), au lieu-dit Belvoye et de BOUGAUD Françoise
Par. PERNET Georges (M)
Mar. DAUBIGNEY Jacqueline (F)
Observations : La marraine : "Maîtresse".

1 Février 1683

LE VIEUX Jean Antoine
fils de LE VIEUX Edmond, résidant à CHOISEY(39150) et de BOICHU Claudia
Par. ROSE Antoine (M)
Mar. BOICHU Jeanne (F)
Observations : La marraine est dite "BALLE".

4 Février 1683

VARLOIS Louise
fille de VARLOIS Jean, résidant à GEVRY(39252) et de MITESNE Anatholia
Par. BARBIER Claude (M)
Mar. PASTOREAU Louise (F)

9 Février 1683

BOICHU Philiberte
fille de BOICHU Claude, résidant à CHOISEY(39150) et de CHAMPION Claudia
Par. MUGNIER Antoine (M)
Mar. LETHIS Philiberte (F)

10 Février 1683

PETIT Jacques
fils de PETIT Antoine, résidant à CHOISEY(39150) et de MARITEAU Françoise
Par. PILLOT Jacques (M)
Mar. MARITEAU Barbe (F)

21 Février 1683

BOURGEOIS Pierre Albert
fils de BOURGEOIS Dominique, résidant à CHOISEY(39150) et de BASSON Anne
Par. DE CHAILLOT Pierre Albert (M), résidant à CHOISEY(39150)
Mar. MATHEROT Anne Carole (F), résidant à LA BARRE(39039)
Observations : Le parrain : "Maître de CHAILLOT et maître de CHOISEY". La marraine : "Maîtresse".

22 Février 1683

MITESNE Bernarde
fille de MITESNE Sébastien, résidant à GEVRY(39252) et de VITTÉ Philiberte
Par. BRENIER Claude Étienne (M)
Mar. GRIVEL Bernarde (F)

2 Mars 1683

CHASO Claudia
fille de CHASO Jean, résidant à CHOISEY(39150) et de BOUILLLOT Claudia
Par. BOURGEOIS Dominique (M)
Mar. BOICHU Claudia (F)

18 Mars 1683

CAILLET Claude
fils de CAILLET Bon, résidant à GEVRY(39252) et de OUDOTTE Françoise
Par. OUDOTTE Claude (M)
Mar. GUYGUE Anne (F)

19 Mars 1683

BARBIER Jean Louis
fils de BARBIER Claude, résidant à GEVRY(39252) et de GUYETAN Sébastienne
Par. CACHET Jean Louis (M)
Mar. GUYETAN Jeanne (F)

23 Mars 1683

COLLINET Pierre
fils de COLLINET Jean Claude, résidant à GEVRY(39252) et de CARTEAU Jeanne
Par. BOISSENIN Pierre (M)
Mar. DUCRET Françoise (F)

30 Mars 1683

MART Jean Claude
fils de MART Balthazar, résidant à GEVRY(39252) et de SEGAIN Denise
Par. MONGIN Jean Claude (M)
Mar. BRUOLLE Thomassé (F)

5 Avril 1683

GUERRIN Claude Antoine
fils de GUERRIN Jean Antoine, résidant à CHOISEY(39150) et de PINOTTE Edmonde
Par. LAVRU Claude (M)
Mar. PILLOT Claude Antoinette (F)
Observations : Le parrain est le fils de Jean Claude.

15 Avril 1683

BOICHU Pierrette
fille de BOICHU Jean François, résidant à DOLE(39198) et de MAGNIN Marie
Par. THOMET Claude Baptiste (M)
Mar. MAGNIN Pierrette (F)

23 Avril 1683

GASTEFOSSE Jacques
fils de GASTEFOSSE Jean Baptiste, résidant à CHOISEY(39150) et de CONSTENT Anne
Par. PILLOT Jacques (M)
Mar. ROSSIGNEUX Anne (F)

13 Juin 1683

JAMAIS Denis
fils de JAMAIS Claude, résidant à GEVRY(39252) et de DUPARROIS Françoise
Par. MITESNE Denis (M)
Mar. DUCRET Charlotte (F)

17 Juillet 1683

JOBELIN Claude François
fils de JOBELIN Claude, résidant à GEVRY(39252) et de MARTIN Marguerite
Par. DAUBIGNEY Claude Étienne (M)
Mar. CHAPPUIS Françoise Thérèse (F)
Observations : La marraine : "Maîtresse".

21 Juillet 1683

CHAPOUTOT Christophe
fils de CHAPOUTOT François, résidant à CHOISEY(39150) et de MARTINET Nicole
Par. DE CHAILLOT Christophe (M)
Mar. BOUGAUD Thérèse (F)
Observations : Le parrain : "Maître".

18 Août 1683

BARBIER Jacques
fils de BARBIER Pierre, résidant à GEVRY(39252) et de URTARD Françoise
Par. SIREJEAN Jacques (M)
Mar. BAUDARD Anne (F)

 1 Septembre 1683

BEAU Claudia Ignace
fille de BEAU Claude, résidant à CHOISEY(39150) et de GOULUT Georgette
Par. MIGARD Marin (M), prêtre
Mar. RICHARDOT Claudia Ignace (F)
Observations : Le parrain : "Maître", est remplacé par Désiré PIERRON. La marraine : "Maîtresse".

3 Septembre 1683

CENTURIE Marguerite
fille de CENTURIE Jean, résidant à GEVRY(39252) et de MARTIN Pernelle
Par. BOURREY Antoine (M)
Mar. MARTIN Marguerite (F)

4 Septembre 1683

LAVRU Jeanne
fille de LAVRU Jean Claude, résidant à CHOISEY(39150) et de PILLOT Antoinette
Par. RATY Pierre (M)
Mar. MATHEY Jeanne (F)

8 Septembre 1683

LAVRU Jeanne
fille de LAVRU Claude François, résidant à CHOISEY(39150) et de ROSSIGNOL Claudia
Par. PROST Jean (M)
Mar. MATHEY Jeanne (F)

10 Octobre 1683

CAILLET Anne Denise
fille de CAILLET Balthazar, résidant à GEVRY(39252) et de GUYGUE Anne
Par. OUDOTTE François (M)
Mar. URTARD Anne Denise (F)

21 Novembre 1683

MILLON Pierre
fils de MILLON Simon, résidant à GEVRY(39252) et de LALEMAND Jeanne
Par. DUCRET Pierre (M)
Mar. ROUSSOT Jeanne (F)

24 Novembre 1683

THOMAS Pierre
fils de THOMAS Claude, résidant à CHOISEY(39150) et de RATY Jeanne
Par. JUNIER Pierre (M)
Mar. ROSSIGNOL Claudia (F)

26 Décembre 1683

BASSON Fiacre
fils de BASSON Jean Claude, résidant à CHOISEY(39150) et de BOICHU Claudia
Par. JACQUOT Fiacre (M)
Mar. BOICHU Claudia (F)
Observations : La marraine est dite "BALLET".

30 Décembre 1683

JUNIER Claude Ignace
fils de JUNIER Pierre, résidant à CHOISEY(39150) et de BASSON Barbe
Par. DAVID François Ignace (M), Docteur en médecine
Mar. LANGILLE Claudia (F)
Observations : Le parrain : "Maître".

 1 Janvier 1684

CHARRETET Claude François
fils de CHARRETET Charles et de BEURRY Louise
Par. MOREAL Claude François (M)
Mar. GREVILLON Jeanne Étienne (F)
Observations : Le parrain : "Maître". La marraine : "Maîtresse".

10 Janvier 1684

PIERRON Dominique
fils de PIERRON Désiré, résidant à CHOISEY(39150) et de GUENOT Antoinette
Par. BOURGEOIS Dominique (M)
Mar. BASSON Claudia (F)

20 Février 1684

ROUSSELET Anatholia
fille de ROUSSELET Émile, résidant à GEVRY(39252) et de GONTHIER Anne
Par. TITOT Pierre (M)
Mar. MITESNE Anatholia (F)

2 Mars 1684

JUNIER Jean Claude
fils de JUNIER Claude, résidant à CHOISEY(39150) et de BASSON Antoinette
Par. JUNIER Jean Claude (M)
Mar. BOISSENIN Claudia (F)

4 Mars 1684

BAL Pierre
fils de BAL Pierre, résidant à CHOISEY(39150) et de METARD Marie
Par. RATY Pierre (M)
Mar. BASSON Anne (F)

1 Avril 1684

LAROSE Pierre François
fils de LAROSE Jacques, résidant à CHOISEY(39150) et de JUNIER Anne
Par. DE CHAILLOT Pierre François (M)
Mar. BASSON Antoinette (F)
Observations : Le parrain : "Maître".

26 Avril 1684

NAULET Marguerite
fille de NAULET Christophe, résidant à AUXONNE(21038) et de ARCHER Anne Marie Ursule
Par. BAUDARD Jean Denis (M)
Mar. MARTIN Marguerite (F)
Observations : Il est précisé qu'AUXONNE appartient au Duché de Bourgogne.

26 Avril 1684

LAPORTE Anne
fille de LAPORTE Claude, résidant à CHOISEY(39150), au lieu-dit Parthey et de JOLY Marie
Par. JOLY Jean Claude (M)
Mar. SONAY Anne (F)

24 Mai 1684

CONSTENT Jeanne Claudia
fille de CONSTENT François, résidant à CHOISEY(39150) et de BIENNOURRIE Jeanne
Par. GOUDIGNON Jean Jacques (M)
Mar. RICHARDOT Claudia Ignace (F)
Observations : Le parrain : "Maître". La marraine : "Maîtresse".

□25 Mai 1684

REY Jacques
fils de REY Hugues, résidant à GEVRY(39252) et de MAIROT Denise
Par. CAILLET Jacques (M)
Mar. BAUDARD Anne (F)

1 Juillet 1684

RATY Antoinette Nicole
fille de RATY Pierre, résidant à CHOISEY(39150) et de PILLOT Jeanne
Par. MAGNIN Antoine (M), résidant à DOLE(39198), prêtre
Mar. LUBEIN Nicole (F)
Observations : Le parrain : "Vénérable Maître".

16 Juillet 1684

JANNOT Claude
fils de JANNOT Étienne, résidant à GEVRY(39252) et de ROLOZ Anne
Par. MOUCHAILLON Claude (M)
Mar. URTARD Françoise (F)

29 Juillet 1684

PILLOT Anne
fille de PILLOT Pierre Vincent, résidant à CHOISEY(39150) et de BOURGEOIS Jeanne Claudia
Par. BOICHU Pierre (M)
Mar. BASSON Anne (F)
Observations : Le parrain est dit "BALLET".

30 Juillet 1684

COLLINET Jean Claude
fils de COLLINET André, résidant à GEVRY(39252) et de MINGET Claudia
Par. BAUDARD Jean Denis (M)
Mar. BOISSEININ Claudia (F)
Observations :

22 Août 1684

THOMAS Jean
fils de THOMAS Eustache, résidant à CHOISEY(39150) et de BARDOUX Marguerite
Par. REPY Jean (M)
Mar. GAUVENET Jeanne (F)

25 Août 1684

MITESNE Pierre
fils de MITESNE Joseph, résidant à GEVRY(39252) et de PASTOREAU Louise
Par. PASTOREAU Pierre (M)
Mar. BREUNET Sébastienne (F)

2 Septembre 1684

RAFFLE Jacques
fils de RAFFLE François, résidant à CHOISEY(39150) et de MICHELOT Vivande
Par. PILLOT Jacques (M)
Mar. DIJOUX Jeanne (F)

3 Septembre 1684

CARESMENTRAND Barbe
fille de CARESMENTRAND Claude, résidant à CHOISEY(39150) et de NICARD Marguerite
Par. BOICHU Edmond (M)
Mar. BASSON Barbe (F)

14 Septembre 1684

CLERC Pierre
fils de CLERC André, résidant à GEVRY(39252) et de DUCRET Françoise
Par. DUCRET Pierre (M)
Mar. CHAPPUIS Claudia (F)

14 Septembre 1684

COLLINET Pierre
fils illégitime de ROLOZ Joseph et de COLLINET Marguerite, résidant à GEVRY(39252)
Par. RATY Pierre (M)
Mar. BASSON Anna (F)
Observations : Une main est dessinée dans la marge.

5 Octobre 1684

ROBIN Grégoire
fils de ROBIN Benoît, résidant à CHOISEY(39150), au lieu-dit Parthey et de ROSSIGNEUX Pierrette
Par. PASQUET Grégoire (M), chirurgien
Mar. BOICHU Antoinette (F)
Observations : Le parrain : "Maître".

9 Octobre 1684

COURTOT Denis
fils de COURTOT Étienne, résidant à CHOISEY(39150) et de LESCIVAIN Françoise
Par. BOUGAUD Denis (M)
Mar. BASSON Claudia (F)

12 Octobre 1684

MEIX Pernelle
fille de MEIX Jean Claude, résidant à GEVRY(39252) et de SOEUR Catherine
Par. REY Hugues (M)
Mar. BARBIER Pernelle (F)

15 Octobre 1684

MONNYOT Anne
fille de MONNYOT Pierre, résidant à GEVRY(39252) et de LONGEOT Bénigne
Par. GUILLEMOT Pierre (M)
Mar. MILLOT Anne (F)

31 Octobre 1684

CHARRETET Jean Claude
fils de CHARRETET Philippe, résidant à CHOISEY(39150) et de LACHAUX Marie
Par. JUNIER Jean Claude (M)
Mar. BEAU Jeanne (F)

6 Novembre 1684

PIERRON Jean Jacques
fils de PIERRON Désiré, résidant à CHOISEY(39150) et de BOICHU Jeanne
Par. BOICHU Jean Jacques (M)
Mar. BEAU Jeanne (F)

26 Novembre 1684

DUSCEY Claudia
fille de DUSCEY Claude Martin, résidant à DAMPARIS(39189), au lieu-dit La-Borde-au-Roussot
et de PATY Huberte Philiberte
Par. VALLADE Jacques (M)
Mar. BARGINET Claudia (F)

27 Novembre 1684

BOICHU Jacques
fils de BOICHU Étienne, résidant à CHOISEY(39150) et de GILLET Jeanne
Par. PILLOT Jacques (M)
Mar. MARLET Françoise (F)

3 Décembre 1684

MITESNE Jean
fils de MITESNE Sébastien, résidant à GEVRY(39252) et de VITTE Philiberte
Par. BARBIER Jean (M)
Mar. BRENIER Philiberte (F)

18 Décembre 1684

BOUGAUD Jeanne
fille de BOUGAUD Claude, résidant à DAMPARIS(39189), au lieu-dit La-Borde-au-Roussot et de BOICHU Antoinette
Par. DAUBIGNEY Jean Denis (M)
Mar. BOICHU Jeanne (F)
Observations : Le parrain : "Maître".

26 Décembre 1684

JAMAIS Claude
fils de JAMAIS Claude, résidant à GEVRY(39252) et de DUPARROIS Françoise
Par. DUPPARROIS Claude (M)
Mar. BARBIER Pernelle (F)

31 Décembre 1684

CAILLET Balthazar
fils de CAILLET Bon, résidant à GEVRY(39252) et de OUDOTTE Françoise
Par. CAILLET Balthazar (M)
Mar. BRENIER Philiberte (F)

3 Janvier 1685

BOUGAUD Dominique
fils de BOUGAUD Claude, résidant à CHOISEY(39150) et de RUCHON Anatholia
Par. BOURGEOIS Dominique (M), (S)
Mar. RATY Jeanne (F)

7 Janvier 1685

LAVRU Anne
fille de LAVRU Jean Claude, résidant à CHOISEY(39150) et de PILLOT Antoinette
Par. BOUGAUD Edmond (M), notaire, (S)
Mar. DIJOUX Anne (F)

24 Janvier 1685

MAR Pierrette
fille de MAR Balthazar, résidant à GEVRY(39252) et de SEGAIN Denise
Par. BEUCHET Jean François (M)
Mar. CAILLET Pierrette (F)

29 Janvier 1685

BESSON Claudia
fille de BESSON Jacques, résidant à CHOISEY(39150), (S) et de SIMONNOT Claudia
Par. BOURGEOIS Dominique (M)
Mar. BOICHUT Claudia (F)
Observations : La marraine est dite "FRUILLON".

1 Février 1685

BARDOUX Françoise Thérèse
fille de BARDOUX Pierre, résidant à CHOISEY(39150) et de CONTET Jeanne
Par. BOICHU Pierre (M), (S)
Mar. BARDOUX Bénigne (F)
Observations : Le parrain est dit "BALLET".

2 Février 1685

LAVRU Pierre
fils de LAVRU Claude François, résidant à CHOISEY(39150) et de ROSSIGNOL Claudia
Par. RATY Pierre (M), (S)
Mar. MUGNIER Clauda (F)

3 Février 1685

LESCRIVAIN Barbe
fille de LESCIVAIN Jean, résidant à CHOISEY(39150) et de BOICHU Guillemette
Par. BEURRY Claude (M)
Mar. BASSON Barbe (F)

7 Février 1685

GENTY Jeanne
fille de GENTY Étienne, résidant à CHOISEY(39150) et de FORNIER Claudia
Par. MASSU Jacques (M)
Mar. BOICHU Jeanne (F)
Observations : Le parrain est dit "VRIS".

6 Mars 1685

LE VIEUX Marguerite
fille de LE VIEUX Edmond, résidant à CHOISEY(39150) et de BOICHU Claudia
Par. RATY Jean Claude (M)
Mar. LAVRU Marguerite (F)

24 Mars 1685

DALO Jean Claude
fils de DALO Claude Benoît, résidant à CHOISEY(39150) et de FORNIER Marguerite
Par. MOINCEY Jean Claude (M)
Mar. BASSON Anne (F)

24 Mars 1685

BARBIER Claude
fils de BARBIER Pierre, résidant à GEVRY(39252) et de URTARD Françoise
Par. CHUPIET Claude (M)
Mar. SOMELIER Pernelle (F)

24 Avril 1685

LORIMEY Claude
fils de LORIMEY Jean, résidant à CHOISEY(39150) et de MILLOT Antoinette
Par. CHEVILLON Claude (M)
Mar. DUTRONC Marguerite (F)

24 Avril 1685

GUERRIN Jeanne
fille de GUERRIN Fiacre, résidant à CHOISEY(39150) et de PILLOT Barbe
Par. LAVRU Claude (M)
Mar. PILLOT Jeanne (F)

3 Mai 1685

NICOLAS Jacques
fils de NICOLAS Claude, résidant à CHOISEY(39150), au lieu-dit Parthey et de DAUPHIN Anne
Par. BESSON Jacques (M)
Mar. JUNIER Jeanne (F)

10 Mai 1685

VARLOIS Louise
fille de VARLOIS Jean, résidant à GEVRY(39252) et de MITESNE Anatholia
Par. MITESNE Henri (M)
Mar. BIBON Louise (F)

10 Mai 1685

PONCET Claudia
fille de PONCET Benoît, résidant à DAMPARIS(39189), au lieu-dit La-Borde-au-Roussot et de GURSET Huguette
Par. BOUGAUD Claude (M)
Mar. BARGINET Claudia (F)

13 Mai 1685

GAUVENET Antoine
fils de GAUVENET Pierre, résidant à CHOISEY(39150) et de MICHELOT Jeanne
Par. MICHELOT Antoine (M)
Mar. BASSON Barbe (F)

13 Juin 1685

LAVRU Dominique
fils de LAVRU Pierre, résidant à CHOISEY(39150) et de MUGNIER Claudia
Par. BOURGEOIS Dominique (M), (S)
Mar. CHAMPION Denise (F)

9 Juillet 1685

CHASEAU Louise, née le 8 Juillet 1685
fille de CHASEAU Jean, résidant à CHOISEY(39150) et de BOUILLOT Claudia
Par. RATY Pierre (M)
Mar. FLEURIOT Louise (F)

22 Juillet 1685

BOISSENIN Anne Barbe, née le 21 Juillet 1685
fille de BOISSENIN Jean, résidant à GEVRY(39252) et de BRENIER Philiberte
Par. BRULLARD Claude Louis (M), résidant à DOLE(39198)
Mar. BONNOT Anne Barbe (F)

4 Septembre 1685

CHARRETET Claude François
fils légitime de CHARRETET Charles, résidant à CHOISEY(39150) et de BEURRY Louise
Par. LAVRU Claude François (M)
Mar. LAVRU Marguerite (F)

8 Septembre 1685

MUGNIER Jean Claude
fils de MUGNIER Antoine, résidant à CHOISEY(39150) et de LARGEOT Barbe
Par. THOMAS Jean Claude (M)
Mar. CHAMPION Denise (F)

21 Septembre 1685

REY Hugues
fils de REY Hugues, résidant à GEVRY(39252) et de MAIROT Denise
Par. MAR Hugues (M)
Mar. CARTEAU Claudia (F)

26 Septembre 1685

PILLOT Vincent Ignace
fils de PILLOT Pierre Vincent, résidant à CHOISEY(39150) et de BOURGEOIS Jeanne Claude
Par. MATHEROT Vincent (M), résidant à BARRE(LA)(39039)
Mar. RICHARDOT Claudia Igance (F), (S)
Observations : Le parrain : "Maître de LA BARRE". La marraine : "Maîtresse".

14 Octobre 1685

BOURGEOIS Claude
fils de BOURGEOIS Dominique, résidant à CHOISEY(39150) et de BASSON Anne
Par. BOUGAUD Claude (M), résidant à DAMPARIS(39189), au lieu-dit La-Borde-...
Mar. BASSON Claudia (F)

22 Octobre 1685

TISSERAND Claude Étienne, né le 21 Octobre 1685
fils de TISSERAND Claude, résidant à GEVRY(39252) et de X? Claudia
Par. BRENIER Claude Étienne (M)
Mar. PETIT Anne (F)

24 Octobre 1685

RAFFLE Claudia
fille de RAFFLE François, résidant à CHOISEY(39150) et de MICHELOT Vivande
Par. LAVRU Pierre (M)
Mar. RICHENET Claudia (F)

15 Novembre 1685

BOICHU Jeanne
fille de BOICHU Jean, résidant à CHOISEY(39150) et de DIJOUX Claudia
Par. PERRON Étienne Alexis (M), résidant à DOLE(39198), (S)
Mar. BOICHU Jeanne (F)
Observations : Le père dit "BALLET".

18 Novembre 1685

CHARRETET Marguerite
fille de CHARRETET Philippe, résidant à CHOISEY(39150) et de LACHAUX Marie
Par. CHARBOUILLOT Georges (M)
Mar. GUERRIN Marguerite (F)

27 Novembre 1685

PIERRON Jeanne
fille de PIERRON Désiré, résidant à CHOISEY(39150) et de BOICHU Jeanne
Par. BOICHU Jean (M)
Mar. PINELLE Jeanne (F)

17 Décembre 1685

ANGONNIN Jean Claude
fils de ANGONNIN Pierre, résidant à CHOISEY(39150) et de BOUGAUD Marguerite
Par. JUNIER Jean Claude (M)
Mar. BASSON Anne (F)

19 Décembre 1685

ROUSSELET Anne
fille de ROUSSELET Émile, résidant à GEVRY(39252) et de GONTHIER Anne
Par. CAILLET Bon (M)
Mar. BAUDARD Anne (F)

15 Janvier 1686

DUFRESNE Bon
fils de DUFRESNE Daniel, résidant à GEVRY(39252) et de PORTHIER Françoise
Par. CAILLET Bon (M)
Mar. HENRY Nicole (F)

22 Janvier 1686

JANNOT Marguerite
fille de JANNOT Jean, résidant à GEVRY(39252) et de BREDIA Claudia
Par. PETITJEAN Claude (M)
Mar. PETITJEAN Marguerite (F)

27 Janvier 1686

COLLINET Pierre
fils de COLLINET André, résidant à GEVRY(39252) et de MINGET Claudia
Par. BOISSENIN Pierre (M), (S)
Mar. PASTOREAU Louise (F)

30 Janvier 1686

COLLINET Huguette Françoise
fille de COLLINET Jean Claude, résidant à GEVRY(39252) et de CARTEAU Jeanne
Par. REY Hugues (M)
Mar. CHAPPUIS Jeanne Françoise (F)
Observations : La marraine : "Maîtresse".

16 Mars 1686

DALO Claudia Antoinette
fille de DALO Claude Benoît, résidant à CHOISEY(39150) et de FOURNIER Marguerite
Par. DALO Claude (M)
Mar. PILLOT Antoinette (F)

22 Mars 1686

JUNIER Anne
fille de JUNIER Pierre, résidant à CHOISEY(39150) et de BASSON Barbe
Par. BOURGEOIS Dominique (M), (S)
Mar. MOUREAU Anne (F), (S)
Observations : La marraine : "Maîtresse".

24 Mars 1686

PILLOT Anne
fille de PILLOT Jacques, résidant à CHOISEY(39150) et de BASSON Claudia
Par. BOUGAUD Claude (M)
Mar. LAVRU Anne (F)

25 Mars 1686

JANNOT Charlotte
fille de JANNOT Étienne, résidant à GEVRY(39252) et de ROLOZ Anne
Par. PASQUET Grégoire (M)
Mar. DUCRET Charlotte (F)
Observations : Le parrain : "Maître".

4 Avril 1686

BARBIER Anatholia
fille de BARBIER Claude, résidant à GEVRY(39252) et de GUYETAN Sébastienne
Par. BAUDARD Jean Denis (M)
Mar. MITESNE Anatholia (F)

22 Avril 1686

DESGRANGES Claudia Antoinette
fille illégitime de GREVILLON Pierre Rémi, résidant à DOLE(39198) et de DESGRANGES Pauline
originaire de VALLEROIS ?
Par. PAUME Claude (M)
Mar. RICHENET Antoinette (F)
Observations : Il existe plusieurs VALLEROY en France.

25 Mai 1686

SEINTURIE Louise
fille de SEINTURIE Jean, résidant à GEVRY(39252) et de MARTIN Pernelle
Par. BARBIER Jean (M)
Mar. PASTOREAU Louise (F)

5 Juin 1686

GONTRY Claudia
fille de GONTRY Georges, résidant à CHOISEY(39150) et de LIBEAU Claudia
Par. BOUGAUD Edmond (M), (S)
Mar. BOICHU Claudia (F)
Observations : Le parrain : "Maître".

11 Juin 1686

PETIT Anne
fille de PETIT Antoine, résidant à CHOISEY(39150) et de URTARD Anne Denise
Par. BOICHU Edmond (M), (S)
Mar. BASSON Anne (F), (S)

27 Juin 1686

MOINCEY Pierre
fils de MOINCEY Jean Claude, résidant à CHOISEY(39150) et de MARITEAU Claudia
Par. RATY Pierre (M)
Mar. BASSON Anne (F)

9 Juillet 1686

BOURGUAT Jean
fils de BOURGUAT Pierre, résidant à GEVRY(39252) et de PUSSIN Jeanne
Par. BARBIER Jean (M)
Mar. MITESNE Anatholia (F)

16 Juillet 1686

BARBIER Jeanne Baptiste
fille de BARBIER Pierre, résidant à GEVRY(39252) et de URTARD Françoise
Par. SANEI...? Anatole (M), docteur en médecine
Mar. BARBIER Pierrette (F)
Observations : Le parrain : "Maître".

21 Août 1686

CLERC Benoît
fils de CLERC André, résidant à GEVRY(39252) et de DUCRET Françoise
Par. CLERC Benoît (M)
Mar. HENRY Nicole (F)

13 Octobre 1686

CARTEAU Anne
fille de CARTEAU Pierre, résidant à GEVRY(39252) et de BIBON Louise
Par. BRENIER Claude Étienne (M)
Mar. FROMANTIN Anne (F)

13 Octobre 1686

BEAU Anne Françoise
fille de BEAU Claude, résidant à CHOISEY(39150) et de GOULUT Georgette
Par. BOURGEOIS Dominique (M), (S)
Mar. DE CHAILLOT Anne Françoise (F)
Observations : La marraine : "Dame".

26 Octobre 1686

GENTY Jean Claude
fils de GENTY Étienne, résidant à CHOISEY(39150) et de FOURNIER Claudia
Par. GUERRIN Claude (M)
Mar. MATHEY Jeanne (F)

7 Novembre 1686

CHARRETET François Samuel
fils de CHARRETET Charles, résidant à CHOISEY(39150) et de BEURRY Louise
Par. ANTHOINE François Samuel (M), résidant à DOLE(39198), (S)
Mar. JUNIER Jeanne (F)
Observations : Le parrain : "Maître".

13 Novembre 1686

LAVRU Jean Baptiste
fils de LAVRU Pierre, résidant à CHOISEY(39150) et de MUGNIER Claudia
Par. RICHARD Jean Baptiste (M)
Mar. BOURGEOIS Jeanne Claudia (F), (S)

17 Novembre 1686

RENARD Jeanne Antoinette
fille de RENARD Philibert, résidant à CHOISEY(39150) et de GAUTHIER Anne
Par. BONHOMME Jean Baptiste (M)
Mar. PILLOT Claudia Antoinette (F)

20 Novembre 1686

LAVRU Laurent
fils de LAVRU Jean Claude, résidant à CHOISEY(39150) et de PILLOT Antoinette
Par. VERNET Laurent (M)
Mar. BOURGEOIS Jeanne Claudia (F), (S)

23 Novembre 1686

LAPORTE Anne Claudia
fils de LAPORTE Claude, résidant à CHOISEY(39150), au lieu-dit Parthey et de JOLY Marie
Par. BOUGAUD Claude Antoine (M), (S)
Mar. DUCHAMP Anne Claudia (F), résidant à CHOISEY(39150), au lieu-dit Parthey, (S)
Observations : La marraine : "Maîtresse".

24 Novembre 1686

MITESNE Claudia
fille de MITESNE Joseph, résidant à GEVRY(39252) et de PASTOREAU Louise
Par. MITESNE Denis (M)
Mar. BOISSENIN Claudia (F)

25 Novembre 1686

LAVRU Claudia, née le 24 Novembre 1686
fille de LAVRU Claude François, résidant à CHOISEY(39150) et de ROSSIGNOL Claudia
Par. BOURGEOIS Dominique (M), (S)
Mar. PILLOT Claudia (F)

5 Décembre 1686

BARDOUX Marguerite
fille de BARDOUX Pierre, résidant à CHOISEY(39150) et de CONTET Jeanne
Par. JUNIER Pierre (M)
Mar. LAVRU Marguerite (F)

24 Décembre 1686

RAFFLE Marguerite
fille de RAFFLE François, résidant à CHOISEY(39150) et de MICHELOT Vivande
Par. MOINCEY Jean Claude (M)
Mar. FOURNIER Marguerite (F)

26 Décembre 1686

THOMAS Michel
fils de THOMAS Eustache, résidant à CHOISEY(39150) et de BARDOUX Marguerite
Par. ARUISENET Michel (M)
Mar. BOICHU Jeanne (F)

30 Décembre 1686

RATY Françoise Vivande
fille de RATY Pierre, résidant à CHOISEY(39150) et de PILLOT Jeanne
Par. PILLOT Jacques (M), (S)
Mar. DAVID Françoise Vivande (F), résidant à DOLE(39198), (S)
Observations : La marraine : "Maîtresse".

5 Janvier 1687

MONNIOT Jean
fils de MONNIOT Pierre, résidant à GEVRY(39252) et de LONGEOT Bénigne
Par. BUISSON Jean (M)
Mar. BREDA Claudia (F)

5 Janvier 1687

BOICHOT Antoine
fils illégitime de BAULEY Jacques, résidant à CHALON-SUR-SAONE(71076) et de BOICHOT Marguerite
résidant à DOLE(39198)
Par. DE MONGEOT Antoine (M)
Mar. LEBRUN Anne Marie (F)
Observations : Une main est dessinée dans la marge.

11 Janvier 1687

VARLOIS Pierre
fils de VARLOIS Jean, résidant à GEVRY(39252) et de MITESNE Anatholia
Par. BOISSENIN Pierre (M)
Mar. SARRASIN Anne (F)

9 Février 1687

BARRIER Anne Ignace
fille de BARRIER Jean Nicolas, résidant à CHOISEY(39150) et de DELAPLACE Claudia Antoinette
Par. JUNIER Pierre (M)
Mar. DIJOUX Anne (F)

16 Février 1687

ROSE Jean Claude
fils de ROSE Jacques, résidant à CHOISEY(39150) et de JUNIER Anne
Par. RATY Jean Claude (M)
Mar. BOICHU Jeanne (F)

17 Février 1687

BOICHU Jean
fils de BOICHU Étienne, résidant à CHOISEY(39150) et de PINELLE Jeanne
Par. BEAULIEU Jean (M)
Mar. DE CHAILLOT marie (F)
Observations : La marraine : "Maîtresse".

25 Février 1687

BOURGEOIS Claudia Philiberte
fille de BOURGEOIS Dominique, résidant à CHOISEY(39150) et de BASSON Anne
Par. MOUGIN Jean Claude (M), (S)
Mar. FLUCHON Claudia Philiberte (F)

26 Février 1687

JUNIER Claudia
fille de JUNIER Jean Claude, résidant à CHOISEY(39150) et de MILLOT Anne
Par. BOICHU Pierre (M), (S)
Mar. LANGILLE Claudia (F)

28 Février 1687

CONSTENT Jeanne Antoinette
fille de CONSTENT François, résidant à CHOISEY(39150) et de BIENNOURRIE Jeanne
Par. TOUNEREY Jean François (M), (S)
Mar. MARTIN Jeanne Antoinette (F), (S)
Observations : Le parrain : "Maître", signe J.F. THERMEREY.

9 Mars 1687

LE VIEUX Philippe
fils de LE VIEUX Edmond, résidant à CHOISEY(39150) et de BOICHU Claudia
Par. LAVRUT Philippe (M), (S)
Mar. REY Philiberte (F)

17 Mars 1687

MITESNE Dominique
fils de MITESNE Sébastien, résidant à GEVRY(39252) et de VITTE Philiberte
Par. BOURGEOIS Dominique (M), (S)
Mar. BONNIER Catherine (F)

31 Mars 1687

BOICHU Jeanne Claudia
fille de BOICHU Jean, résidant à CHOISEY(39150) et de DIJOUX Claudia
Par. LAVRUT Jean (M)
Mar. MUGNIER Claudia (F)
Observations : Le père dit "BALLET".

20 Avril 1687

JAMAIS Maurice
fils de JAMAIS Claude, résidant à GEVRY(39252) et de DUPAROIS Françoise
Par. BLANC Maurice (M)
Mar. CLERGET Suzanne (F)

12 Mai 1687

ANGONNIN Jean Claude
fils de ANGONNIN Pierre, résidant à CHOISEY(39150) et de BOUGAUD Marguerite
Par. LAVRU Claude (M), (S)
Mar. DIJOUX Jeanne (F)

31 Mai 1687

GUERRIN Claude Antoine
fils de GUERRIN Claude, résidant à CHOISEY(39150) et de NICOLAS Catherine
Par. NICOLAS Claude (M)
Mar. PILLOT Antoinette (F)

28 Juillet 1687

PETIT Jean Claude
fils de PETIT Antoine, résidant à CHOISEY(39150) et de URTARD Anne Denise
Par. MOINCEY Jean Claude (M)
Mar. DIJOUX Claudia (F)

4 Août 1687

MUGNIER Bénigne
fille de MUGNIER Antoine, résidant à CHOISEY(39150) et de LARGEOT Barbe
Par. LAVRU Pierre (M)
Mar. RICHENET Bénigne (F)

10 Août 1687

DAUTEUILLE Charlotte
fille de DAUTEUILLE Pierre, résidant à GEVRY(39252) et de MAR Denise
Par. PASQUET Grégoire (M), chirurgien
Mar. BOUGAUD Charlotte (F)
Observations : Le parrain : "Maître".

24 Août 1687

MOINCEY Claude
fils de MOINCEY Jean, résidant à CHOISEY(39150) et de MARITEAU Claudia
Par. BEAU Claude (M)
Mar. RATY Jeanne (F)

24 Août 1687

GOUTRY Claudia
fille de GOUTRY Georges, résidant à CHOISEY(39150) et de LIBEAU Claudia
Par. PILLOT Jacques (M)
Mar. BREDARD Claudia (F)

11 Septembre 1687

BOICHU Marin
fils de BOICHU Pierre, résidant à CHOISEY(39150) et de BOICHU Jeanne
Par. MIGARD X? (M), prêtre
Mar. CRETIN Anne (F), (S)
Observations : Le père dit "BALLET". Le parrain est remplacé par Marin COUTTERET. La marraine : "Maîtresse", et signe CRESTIN.

5 Octobre 1687

MAR Anne
fille de MAR Barthazar, résidant à GEVRY(39252) et de SEGAIN Denise
Par. BARBIER Denis (M)
Mar. MAR Anne (F)

29 Octobre 1687

CHASEAU Anne
fille de CHASEAU Jean, résidant à CHOISEY(39150) et de BOUILLOT Claudia
Par. JUNIER Pierre (M)
Mar. BASSON Anne (F), (S)

30 Octobre 1687

NICOLAS Pierre
fils de NICOLAS Claude, résidant à CHOISEY(39150) et de DAUPHIN Anne
Par. BOICHU Pierre (M)
Mar. BASSON Anne (F), (S)

20 Novembre 1687

MITESNE Pierre
fils de MITESNE Joseph, résidant à GEVRY(39252) et de DUCRET Charlotte
Par. BOICHU Pierre (M), (S)
Mar. X? Barbe (F)

28 Novembre 1687

DUFOUR Pierre
fils illégitime de MITESNE Henri et de DUFOUR Véronique, résidant à GEVRY(39252)
Par. MERCIER Pierre (M)
Mar. BONNIER Catherine (F)
Observations : En marge : le dessin d'une main.

4 Décembre 1687

GAUVIGNET Barbe
fille de GAUVIGNET Pierre, résidant à CHOISEY(39150) et de MICHELOT Jeanne
Par. BEAU Claude (M)
Mar. PILLOT Barbe (F)

10 Décembre 1687

GUERRIN Claude François
fils de GUERRIN Jean Antoine et de PINOTTE Edmonde
Par. LAVRU Claude François (M)
Mar. RICHENET Claudia (F)

24 Décembre 1687

PILLOT Dominique
fils de PILLOT Vincent et de BOURGEOIS Jeanne Claudia
Par. BOURGEOIS Dominique (M), (S)
Mar. PILLOT Jeanne (F)

4 Janvier 1688

BERNARD Marguerite
fille de BERNARD Jacques, résidant à CHOISEY(39150) et de BANNELEY Jacqueline
Par. LAPORTE Claude (M)
Mar. BANNELEY Marguerite (F)

22 Janvier 1688

GENTY Antoinette
fille de GENTY Étienne, résidant à CHOISEY(39150) et de FOURNIER Claudia
Par. PASQUET Grégoire (M), (S)
Mar. GONTHIER Antoinette (F)
Observations : Le parrain : "Maître".

4 Février 1688

ROSE Anne
fille de ROSE Jacques, résidant à CHOISEY(39150) et de JUNIER Anne
Par. BOICHU Edmond (M)
Mar. MILLOT Anne (F)

16 Février 1688

BARBIER Françoise
fille de BARBIER Pierre, résidant à GEVRY(39252) et de URTARD Françoise
Par. BARBIER Charles (M)
Mar. SARRAZIN Françoise (F)

16 Février 1688

VARLOIS Dominique
fils de VARLOIS Jean, résidant à GEVRY(39252) et de MITESNE Anatholia
Par. LOUMAIGNE Dominique (M), (S)
Mar. OUDOTTE Françoise (F)

29 Février 1688

LAPORTE Bernarde
fille de LAPORTE Claude, résidant à CHOISEY(39150), au lieu-dit Parthey et de JOLY Marie
Par. LAPORTE Antoine (M)
Mar. GRIVEL Bernarde (F)

7 Mars 1688

JOBELIN Pierre
fils de JOBELIN Claude, résidant à GEVRY(39252) et de CARTEAU Claudia
Par. BOICHU Pierre (M), (S)
Mar. BASSON Anne (F), (S)

31 Mars 1688

RATY Jacques
fils de RATY Jean Claude, résidant à CHOISEY(39150) et de BASSON Antoinette
Par. PILLOT Jacques (M), (S)
Mar. BASSON Anne (F), (S)

7 Avril 1688

BUZENOT Jean Baptiste
fils de BUZENOT Anatole, résidant à GEVRY(39252) et de PONCET Marguerite
Par. BARBIER Jean (M)
Mar. MITESNE Anatholia (F)

11 Avril 1688

BESSON Marie Françoise
fille de BESSON Jacques, résidant à CHOISEY(39150) et de SIMONNOT Claudia
Par. BOICHU Étienne (M)
Mar. MAGNIN Marie Françoise (F)

29 Avril 1688

LESCRIVAIN Jeanne Claudia
fille de LESCIVAIN Jean, résidant à CHOISEY(39150) et de VIREY Marthe
Par. VIREY Claude (M)
Mar. RATY Jeanne (F)

5 Mai 1688

DALO Jeanne Claudia
fille de DALO Claude Benoît, résidant à CHOISEY(39150) et de FORNIER Marguerite
Par. BEAU Claude (M)
Mar. BOURGEOIS Jeanne Claudia (F)

23 Mai 1688

CONSTENT Grégoire
fils de CONSTENT François et de BIENNOURIE Jeanne
Par. PASQUET Grégoire (M), chirurgien, (S)
Mar. DE CHAILLOT Marie (F)
Observations : Le parrain : "Maître". La marraine : "Maîtresse".

25 Mai 1688

REY Philiberte
fille de REY Hugues, résidant à GEVRY(39252) et de MAIROT Denise
Par. LOUMAIGNE Dominique (M)
Mar. BRENIER Philiberte (F)

14 Juin 1688

LORIMEY Anne
fille de LORIMEY Jean, résidant à CHOISEY(39150) et de MILLOT Antoinette
Par. LE VIEUX Edmond (M)
Mar. MILLOT Anne (F)

28 Juillet 1688

MUGNIER Jean Claude
fils de MUGNIER Claude, résidant à CHOISEY(39150) et de GENDAR Pierrette
Par. RATY Jean Claude (M)
Mar. CHEVILLON Émilienne (F)

12 Août 1688

MOINCEY Dominique
fils de MOINCEY Jean Claude, résidant à CHOISEY(39150) et de MARITEAU Claudia
Par. BOURGEOIS Dominique (M), (S)
Mar. MARITEAU Huguette (F)

15 Août 1688

LOIGEROT Françoise
fille de LOIGEROT Dominique, résidant à GEVRY(39252) et de RENIER Marie
Par. DUCRET Pierre (M)
Mar. JEUNOT Françoise (F)

20 Septembre 1688

EUVRARD Jeanne
fille de EUVRARD Désiré, résidant à CHOISEY(39150) et de REY Philiberte
Par. BOICHU Pierre (M), (S)
Mar. RATY Jeanne (F)

21 Septembre 1688

GROS Jean François
fils de GROS Jean, résidant à CHOISEY(39150), au lieu-dit Parthey et de LAMESSE Marguerite
Par. CRESTIN Jean Antoine (M), (S)
Mar. COINTOT Françoise (F)
Observations : Le parrain : "Maître". La marraine : "Maîtresse".

22 Septembre 1688

LAVRU Henri
fils de LAVRU Claude François, résidant à CHOISEY(39150) et de ROSSIGNOL Claudia
Par. MERCIER Henri (M)
Mar. DIJOUX Anne (F)

2 Octobre 1688

BOURGEOIS Jean
fils de BOURGEOIS Dominique, résidant à CHOISEY(39150) et de BASSON Anne
Par. BOURGEOIS Jean (M)
Mar. ROSSIGNIER Anne (F)

3 Octobre 1688

ROBIN Anne Claudia
fille de ROBIN Benoît et de ROSSIGNEUX Pierrette
Par. BOUGAUD Claude (M)
Mar. DUCHAMP Anne Claudia (F), (S)
Observations : La marraine : "Maîtresse", elle signe Anne Claude DUCHENT de PARCEY.

3 Octobre 1688

CHEVILLON Philiberte
fille de CHEVILLON Claude, résidant à GEVRY(39252) et de BOISSENIN Claudia
Par. BOICHU Pierre (M)
Mar. BRENIER Philiberte (F)

5 Octobre 1688

BOICHU Jean Denis
fils de BOICHU Étienne, résidant à CHOISEY(39150) et de PINELLE Jeanne
Par. VILLEMARD Jean (M)
Mar. CHAMPION Denise (F)

7 Octobre 1688

GONTRY Marin
fils de GONTRY Georges, résidant à CHOISEY(39150) et de LIBEAU Claudia
Par. LAVRU Marin (M)
Mar. BASSON Antoinette (F)

12 Octobre 1688

CHARRETET Claude
fils de CHARRETET Philippe, résidant à CHOISEY(39150) et de LACHAUX Marie
Par. GUERRIN Claude (M)
Mar. MUGNIER Claudia (F)

21 Octobre 1688

BARBIER Anne
fille de BARBIER Claude, résidant à GEVRY(39252) et de GUYETAN Sébastienne
Par. MITESNE Henri (M)
Mar. SARRAZIN Anne (F)

4 Novembre 1688

MAGNIN Michel
fils de MAGNIN Philippe, résidant à CHOISEY(39150) et de GRIVEL Bernarde
Par. MESLIN Michel (M)
Mar. MAGNIN Pierrette (F)

9 Novembre 1688

PETIT Claude Antoine
fils de PETIT Antoine et de URTARD Anne Denise
Par. JANNIER Claude Antoine (M)
Mar. ROSSIGNOL Claudia (F)

17 Novembre 1688

BOICHU Barbe
fille de BOICHU Jean et de DIJOUX Claudia
Par. MITESNE Joseph (M)
Mar. PILLOT Barbe (F)

9 Décembre 1688

MAGNIN Jean François
fils illégitime de MAURIS Louis et de MAGNIN Pierrette, résidant à CHOISEY(39150)
Par. LAVRU Jean François (M)
Mar. CHAUSSARD Claudia (F)

23 Décembre 1688

BOUCHARD Catherine
fille de BOUCHARD François, résidant à GEVRY(39252) et de REVILLET Françoise
Par. MITESNE Joseph (M)
Mar. BOUVIER Catherine (F)

24 Décembre 1688

PILLOT Émilienne
fille de PILLOT Jacques, résidant à CHOISEY(39150) et de BASSON Claudia
Par. BOICHU Pierre (M)
Mar. CHEVILLON Émilienne (F)
Observations : Le parrain est dit "BALLET".

4 Janvier 1689

GUERRIN Anne
fille de GUERRIN Claude, résidant à CHOISEY(39150) et de NICOLAS Catherine
Par. BOICHU Jean (M)
Mar. DIJOUX Anne (F)

6 Janvier 1689

BOUGAUD Claudia Charlotte
fille de BOUGAUD Claude, originaire de DAMPARIS(39189), au lieu-dit La-Borde-au-Rousot
résidant à CHOISEY(39150), au lieu-dit Parthey et de BOICHU Antoinette
Par. BROCARD Claude Antoine (M), résidant à DOLE(39198), chirurgien, (S)
Mar. BOUGAUD Charlotte (F)
Observations : Le parrain : "Maître".

30 Janvier 1689

RATY Anne Antoinette
fille de RATY Pierre, résidant à CHOISEY(39150) et de PILLOT Jeanne
Par. MAGNIN Antoine (M), (S)
Mar. CRESTIN Anne (F), (S)
Observations : Le parrain : "Maître". La marraine : "Maîtresse".

1 Février 1689

CARESMENTRAND Alexandre
fils de +CARESMENTRAND X? et de NICARD Marguerite
Par. FINET Alexandre (M)
Mar. MILLOT Antoinette (F)

6 Février 1689

GENTY Marguerite
fille de GENTY Étienne, résidant à CHOISEY(39150) et de THOMAS Élisabeth
Par. LAVRU Claude (M), (S)
Mar. FOURNIER Marguerite (F)

26 Février 1689

MOUGIN Anne
fille de MOUGIN Jean Claude, résidant à DAMPARIS(39189), au lieu-dit La-Borde-au-Rousot
et de BONNOT Anne Barbe
Par. BOICHU Pierre (M), (S)
Mar. BASSON Anne (F), (S)
Observations : Le parrain signe BOICHUT.

11 Mars 1689

PASQUET Claudia Antoinette
fille de PASQUET Grégoire, chirurgien et de PAULIN Claudia Thérèse
Par. BUCHOT Claude (M), (S)
Mar. MIGARD Antoinette (F), (S)
Observations : Le père et le parrain : "Maître". La mère et la marraine : "Maîtresse".

28 Mars 1689

PILLOT Anne
fille de PILLOT Pierre Vincent, résidant à CHOISEY(39150) et de BOURGEOIS Jeanne Claudia
Par. JUNIER Pierre (M)
Mar. MEROUX Anne (F)

 24 Avril 1689

BARRIET Jeanne Claudia
fille de BARRIET Jean Nicolas, résidant à CHOISEY(39150) et de DE LA PLACE Claudia Antoinette
Par. JUNIER Jean Claude (M)
Mar. MARITEAU Claudia (F)

28 Avril 1689

JEUNIER Jean Pierre, né le 27 Avril 1689
fils de JEUNIER Pierre et de BASSON Barbe
Par. ROUHIER Pierre (M), (S)
Mar. MAGNIN Jeanne (F), (S)
Tém. BERNARD Philippe (M), recteur d'école, (S)

30 Avril 1689

THOMAS Jean Claude
fils de THOMAS Eustache, résidant à CHOISEY(39150) et de BARDOUX Marguerite
Par. MOINCEY Jean Claude (M)
Mar. BASSON Anne (F)
Observations : Jumeau.

30 Avril 1689

THOMAS Jacques
fils de THOMAS Eustache, résidant à CHOISEY(39150) et de BARDOUX Marguerite
Par. BOICHU Jacques (M)
Mar. RATY Jeanne (F)
Observations : Jumeau.

13 Mai 1689

LE VIEUX Edmonde
fille de LE VIEUX Edmond, résidant à CHOISEY(39150) et de BOICHU Claudia
Par. BOICHU Jean (M)
Mar. PINOTTE Edmonde (F)

17 Mai 1689

RAFLE Émilienne
fille de RAFLE François et de MICHELOT Vivande
Par. DALO Claude Benoit (M)
Mar. CHEVILLON Émilienne (F)

15 Juin 1689

BOUGAUD Anatholia
fille de BOUGAUD Claude, résidant à CHOISEY(39150) et de RUCHON Anatholia
Par. BOICHU Edmond (M), (S)
Mar. MILLOT Anatholia (F)

10 Juillet 1689

LAVRU Claude François
fils de LAVRU Pierre, résidant à CHOISEY(39150) et de MUGNIER Claudia
Par. LAVRU Claude François (M)
Mar. PAULIN Claudia Thérèse (F), (S)
Observations : La marraine : "Maîtresse".

18 Août 1689

DIJOUX Jeanne
fille de DIJOUX Jean Antoine, résidant à CHOISEY(39150) et de GUIGNOT Hugona
Par. BOUGAUD Denis (M)
Mar. DIJOUX Jeanne (F)

 26 Octobre 1689

JUNIER Anne
fille de JUNIER Jean Claude, résidant à CHOISEY(39150) et de MILLOT Anne
Par. MAISONNEUVE Arnould (M)
Mar. VUILLEMIN Anne (F)
Observations : Le parrain est remplacé par Pierre UDELOT -S.

7 Novembre 1689

MUGNIER Barbe
fille de MUGNIER Antoine, résidant à CHOISEY(39150) et de LARGEOT Barbe
Par. GUERRIN Étienne (M)
Mar. PILLOT Barbe (F)

13 Novembre 1689

LORIMEY Anne
fille de LORIMEY Jean, résidant à CHOISEY(39150) et de MILLOT Antoinette
Par. BOICHU Jean (M)
Mar. DIJOUX Anne (F)

18 Novembre 1689

ROY Madeleine
fille de ROY Pierre, résidant à CHOISEY(39150) et de BOUSEROT Claudia
Par. THOMAS Jean Claude (M)
Mar. FUOT Madeleine (F)

24 Novembre 1689

MICHELOT Claudia Vivande
fille de MICHELOT Antoine, résidant à CHOISEY(39150) et de RICHENET Bénigne
Par. CHEVILLON Claude (M)
Mar. MICHELOT Vivande (F)

9 Décembre 1689

CHASEAU Claude
fils de CHASEAU Jean, résidant à CHOISEY(39150) et de BOUILLON Claudia
Par. BEAU Claude (M)
Mar. BASSON Barbe (F)

31 Décembre 1689

COURTOT Claudia
fille de COURTOT Étienne, résidant à CHOISEY(39150) et de LESCIVAIN Françoise
Par. BOICHU Marin (M), (S)
Mar. MUGNIER Claudia (F)

2 Janvier 1690

MOINCEY Jean Claude, né le 1 Janvier 1690
fils de MOINCEY Jean Claude et de MARITEAU Claudine
Par. RATY Jean Claude (M)
Mar. MARITEAU Anne (F)

3 Janvier 1690

DALUZ Barbe
fille de DALUZ Claude Benoît, résidant à CHOISEY(39150) et de FOURNIER Marguerite
Par. BOUGAUD Denis (M)
Mar. PILLOT Barbe (F)

10 Janvier 1690

PETIT Antoinette
fille de PETIT Antoine, résidant à CHOISEY(39150) et de URTARD Anne Denise
Par. JUNIER Pierre (M)
Mar. BASSON Antoinette (F)

17 Janvier 1690

ROSE Claude Antoinette
fille de ROSE Jacques, résidant à CHOISEY(39150) et de JUNIER Anne
Par. LAVRU Claude François (M)
Mar. DIJOUX Clauda (F)

5 Février 1690

GROS Jean Claude
fils de GROS Jean, résidant à CHOISEY(39150), au lieu-dit Parthey et de LAMESSE Marguerite
Par. BRECHET Claude (M)
Mar. BIENNOURRIE Jeanne (F)

13 Février 1690

LA PORTE Jeanne Antoinette
fille de LA PORTE Claude, résidant à CHOISEY(39150), au lieu-dit Parthey et de JOLY Marie
Par. LORIMEY Jean (M)
Mar. BOICHU Antoinette (F)

16 Février 1690

BOICHU Pierrette
fille de BOICHU Jean Jacques, résidant à CHOISEY(39150) et de BEAU Jeanne
Par. BOICHU Étienne (M)
Mar. BEAU Pierrette (F)

17 Février 1690

LAVRU Claudine
fille de LAVRU Jean Claude, résidant à CHOISEY(39150) et de PILLOT Antoinette
Par. GUERRIN Étienne (M)
Mar. RICHENET Claudine (F)

28 Février 1690

LAVRU Jeanne Françoise
fille de LAVRU Claude François, résidant à CHOISEY(39150) et de ROSSIGNOL Claudine
Par. BOICHU Pierre (M), (S)
Mar. ROSSIGNEUX Jeanne Françoise (F), (S)

3 Mars 1690

CALLIER Marin
fils de CALLIER François, originaire de FLANGEBOUCHE(25243), résidant à CHOISEY(39150), recteur d'école, (S)
et de GARDET Léonarde
Par. MIGARD Marin (M), prêtre, (S)
Mar. PILLOT Jeanne (F)
Observations : Le parrain est dit "Maître". Il a pour lieutenant Marin LAVRU -S.

21 Mai 1690

BOICHU Pierre Vincent
fils de BOICHU Étienne, résidant à CHOISEY(39150) et de PINELLE Jeanne
Par. PILLOT Pierre Vincent (M), (S)
Mar. MUGNIER Jeanne (F)

8 Juin 1690

BOICHU Claude Joseph, né le 7 Juin 1690
fils de BOICHU Pierre, résidant à CHOISEY(39150) et de BOICHU Jeanne
Par. GARNIER Claude Joseph (M), résidant à CHOISEY(39150), Seigneur de CHOISEY
Mar. DAUBIGNEY Philiberte (F), résidant à DAMPARIS(39189), au lieu-dit Belvoye, (S)
Observations : Le parrain a pour lieutenant Claude LALLEMAND -S. La marraine : "Demoiselle".

15 Juin 1690

CHARBOUILLOT Marie Françoise, née le 14 Juin 1690
fille de CHARBOUILLOT Georges, résidant à CHOISEY(39150) et de LAVRU Marguerite
Par. ANTHOINE Samuel (M), (S)
Mar. LAVRU Marie Françoise (F)

24 Juin 1690

GIRARDOT Claude
fils de GIRARDOT Pierre, résidant à CHOISEY(39150) et de MASLE Pierrette
Par. LE VIEUX Claude (M)
Mar. BESSON Anne (F)

3 Août 1690

JANIER Blaise
fils de JANIER Claude Antoine, résidant à CHOISEY(39150) et de RATY Jeanne
Par. BOICHU Denis (M), (S)
Mar. PASQUIER Blaise (F)

6 Août 1690

COUTERET Aimé
fils de COUTERET Marin, originaire de DOLE(39198), au lieu-dit Saint-Ylie, résidant à CHOISEY(39150)
et de CHAMPION Claudine
Par. BOICHU Aimé (M), (S)
Mar. PILLOT Claude Antoinette (F)

15 Août 1690

BERNARD Jacquette
fille de BERNARD Martin, résidant à CHOISEY(39150) et de DUNON Henriette
Par. GASTEFFOSÉ Louis (M)
Mar. BANNELEY Jacquette (F)

8 Décembre 1690

JUNIER Pierre
fils de JUNIER Jean Claude, résidant à CHOISEY(39150) et de MILLOT Anne
Par. JUNIER Pierre (M)
Mar. DIJOUX Jeanne (F)

18 Décembre 1690

BESSON François
fils de BESSON Claude, résidant à CHOISEY(39150) et de BOICHU Claudine
Par. LEVRET François (M)
Mar. GIRO Catherine (F)
Observations : Le parrain est remplacé par Jacques BESSON -S. La marraine est remplacée par Christophe BESSON.

28 Décembre 1690

GUERRIN Pierre
fils de GUERRIN Fiacre, résidant à CHOISEY(39150) et de PILLOT Barbe
Par. BOICHU Pierre (M), (S)
Mar. DIJOUX Anne (F)

8 Février 1691

PÉTIT Pierre, né le 7 Février 1691
fils de PETIT Antoine et de URTARD Anne Denise
Par. BEAU Pierre (M)
Mar. LAVRU Marguerite (F)

18 Février 1691

BOICHU Jeanne Françoise
fille de BOICHU Jean Jacques, résidant à CHOISEY(39150) et de BEAU Jeanne
Par. DE CHAILLOT Christophe (M)
Mar. BOICHU Jeanne Françoise (F), résidant à DOLE(39198)
Observations : Le parrain est remplacé par Claude BEAU.

5 Mars 1691

BOUGAUD Denise, née le 3 Mars 1691
fille de BOUGAUD Claude et de BOICHU Antoinette
Par. MASLE Renobert (M)
Mar. BOUGAUD Denise (F)

8 Avril 1691

MICHELOT Étienne
fils de MICHELOT Antoine, résidant à CHOISEY(39150) et de RICHENET Bénigne
Par. GUERRIN Étienne (M)
Mar. LAVRU Barbe (F)

23 Avril 1691

CONSTENT Jeanne Françoise, née le 22 Avril 1691
fille de CONSTENT François, résidant à CHOISEY(39150) et de BIENNOURRIE Jeanne
Par. SYMONNIN Joseph (M), résidant à BIEF-EN-MONTAGNE, (S)
Mar. VERPILLAUD Jeanne Françoise (F), résidant à CONLIEGE(39164)

2 Mai 1691

CHARRETET Denise
fille de CHARRETET Philippe, résidant à CHOISEY(39150) et de LACHAUX Marie
Par. QUENILLOT Claude (M)
Mar. MAR Denise (F)

18 Mai 1691

LAVRU Anne Françoise, née le 17 Mai 1691
fille de LAVRU Claude François, résidant à CHOISEY(39150) et de ROSSIGNOL Claudine
Par. PERNOT François (M), résidant à DOLE(39198), avocat, (S)
Mar. CRETIN Anne (F), résidant à DOLE(39198), (S)
Observations : Le parrain signe PERRENOT. La marraine signe CRESTIN.

1 Juin 1691

MUGNIER Barbe, née le 31 Mai 1691
fille de MUGNIER Milan et de GIRARD Jacqueline
Par. LAVRU Pierre (M)
Mar. LARGEOT Barbe (F)

4 Juillet 1691

GENTY Jeanne Claude
fille de GENTY Étienne, résidant à CHOISEY(39150) et de THOMAS Élisabeth
Par. VUILLEMIN Alexandre (M)
Mar. LAVRU Jeanne (F)

8 Juillet 1691

DALOZ Jeanne Claude, née le 5 Juillet 1691
fille de DALOZ Claude Benoît, résidant à CHOISEY(39150) et de FOURNIER Marguerite
Par. LAVRU Claude (M), (S)
Mar. DALOZ Jeanne Marie (F)

5 Août 1691

ROSE Antoinette, née le 4 Août 1691
fille de ROSE Jacques, résidant à CHOISEY(39150) et de JUNIER Anne
Par. BOUGAUD Denis (M)
Mar. BASSON Antoinette (F)

12 Août 1691

BOICHU Claude Ignace
fille de BOICHU Jean Jacques, résidant à CHOISEY(39150) et de BEAU Jeanne
Par. GREVILLON Pierre Rémy (M), (S)
Mar. RICHARDOT Claude Ignace (F), (S)
Observations : La marraine est dite "Dame".

3 Septembre 1691

BOURGEOIS Marguerite, née le 1 Septembre 1691
fille de BOURGEOIS Dominique, résidant à CHOISEY(39150), maréchal et de BASSON Anne
Par. GAUDIGNON Jean Jacques (M), (S)
Mar. NICOLE Marguerite (F), (S)

23 Septembre 1691

LAVRU Anne
fille de LAVRU Philippe, résidant à CHOISEY(39150) et de DIJOUX Jeanne
Par. BOICHU Jean (M)
Mar. DIJOUX Anne (F)
Observations : Le parrain est dit "BALLET". Il est remplacé par Jean François LAVRU.

4 Octobre 1691

GUERRIN Dominique, né le 3 Octobre 1691
fils de GUERRIN Claude, résidant à CHOISEY(39150), maréchal et de NICOLAS Catherine
Par. BOURGEOIS Dominique (M), (S)
Mar. BOMPIS Anne Françoise (F), (S)
Observations : La marraine signe BOMPY.

8 Octobre 1691

GASTEFOSSE Aimé, né le 7 Octobre 1691
fils de GASTEFOSSE Louis, résidant à CHOISEY(39150) et de BESSON Anne
Par. LE VIEUX Aimé (M)
Mar. MARITEAU Clauda (F)

13 Novembre 1691

RATY Claude Antoinette
fille de RATY Pierre, résidant à CHOISEY(39150) et de PILLOT Jeanne
Par. PROST Jean (M), résidant à DOLE(39198), vigneron, (S)
Mar. BASSON Antoinette (F)

24 Novembre 1691

DIJOUX Dominique
fils de DIJOUX Jean Antoine et de GUYGNOT Huguette
Par. BOURGEOIS Dominique (M), maréchal, (S)
Mar. BOICHU Jeanne (F)

24 Novembre 1691

DESO Pierre
fils de DESO Jean, résidant à CHOISEY(39150) et de MASSE Bonaventure
Par. GAUVIENET Pierre (M)
Mar. MAGNIN Pernelle (F)

12 Janvier 1692

BARRIET Pierre
fils de BARRIET Jean, résidant à CHOISEY(39150) et de DE LA PLACE Claudine
Par. RATY Pierre (M), (S)
Mar. CHAUSARD Claudine (F)

1 Février 1692

MOINCEY Anne Françoise, née le 31 Janvier 1692
fille de MOINCEY Jean Claude, résidant à CHOISEY(39150) et de MARITEAU Claua
Par. LAVRU Claude François (M)
Mar. LAVRU Anne (F)

10 Mars 1692

LACHAUX Jeanne Claude
fille de LACHAUX Pierre, résidant à CHOISEY(39150) et de NICARD Marguerite
Par. LAVRU Claude (M), (S)
Mar. LAVRU Jeanne (F)

13 Mars 1692

MAS Marie Thérèse
fille de MAS François, originaire de MOLAY(39338), résidant à CHOISEY(39150) et de MAGNIN Pierrette
résidant à CHOISEY(39150)
Par. BOUGAUD Denis (M), résidant à CHOISEY(39150)
Mar. BARRONET Marie Étienne (F), résidant à DOLE(39198), (S)
Observations : La marraine signe BARONNET. Elle est l'épouse de Claude François CENDRAN.

27 Avril 1692

BOICHU Pierre
fils de BOICHU Étienne, résidant à CHOISEY(39150) et de PINELLE Jeanne
Par. BOICHU Pierre (M), résidant à CHOISEY(39150), (S)
Mar. BERIGNOT Françoise (F), résidant à RAHON(39448), au lieu-dit Le Gros Saulçois

7 Juin 1692

LAVRU Jacques
fils de LAVRU Jean, résidant à CHOISEY(39150) et de MUGNIER Antoinette
Par. VALLADE Jacques (M)
Mar. ROSSIGNOL Claudine (F)

19 Juin 1692

PETIT Jean
fils de PETIT Antoine, résidant à CHOISEY(39150) et de URTARD Anne-Denise
Par. BARBIER Jean (M)
Mar. MILLOT Anne (F)

14 Juillet 1692

PILLOT Claude Antoinette, née le 13 Juillet 1692
fille de PILLOT Vincent, résidant à CHOISEY(39150) et de BOURGEOIS Jeanne Claude
Par. BOICHU Aimé (M), résidant à CHOISEY(39150), (S)
Mar. PILLOT Claude Antoinette (F), résidant à CHOISEY(39150)
Observations : Le parrain signe BOICHUT.

19 Juillet 1692

GASTEFOSSE Jeanne
fille de GASTEFOSSE Jean Baptiste, résidant à CHOISEY(39150), au lieu-dit Parthey, jardinier
et de CONSTENT Anne
Par. BOUGAUD Pierre (M)
Mar. LA PORTE Jeanne (F), résidant à CHOISEY(39150), au lieu-dit Parthey
Observations : Le parrain est le fils de Claude, de DAMPARIS (39189), La-Borde-au-Roussot.

28 Juillet 1692

CALLIER Pierre, né le 24 Juillet 1692
fils de CALLIER François De Flangebouche, résidant à CHOISEY(39150), recteur d'école et de GARDET Léonarde
Par. BOICHU Pierre (M), (S)
Mar. THEVENOZ Marguerite (F)
Observations : Le parrain signe BOICHUT.

29 Juillet 1692

GAUVENET Marguerite
fille de GAUVENET Dominique, résidant à CHOISEY(39150) et de GASTEFOSSE Jeanne Ignace
Par. GUERRIN Étienne (M)
Mar. NICO Marguerite (F)

10 Août 1692

BOICHU Philippe, né le 9 Août 1692
fils de BOICHU Jean, résidant à CHOISEY(39150) et de DIJOUX Clauda
Par. LAVRU Philippe (M), (S)
Mar. NICOLAS Catherine (F)
Observations : Le père dit "BALLET".

14 Août 1692

BERNARD Véronique
fille de BERNARD Martin, originaire de FOUCHERANS(39033), résidant à CHOISEY(39150) et de DUNON Henriette
Par. BERNARD Jean (M)
Mar. BERNARD Véronique (F)

26 Septembre 1692

CONSTENT Anne Claude, née le 25 Septembre 1692
fille de CONSTENT François, résidant à CHOISEY(39150) et de BIENNOURRIE Jeanne
Par. LAVRU Claude (M), (S)
Mar. CHAILLOT Anne Claude (F), (S)
Observations : La marraine : "Dame", signe "Anne G. de CHALOT".

26 Octobre 1692

CHARRETET Jean Claude, né le 25 Octobre 1692
fils de CHARRETET Philippe, résidant à CHOISEY(39150) et de BONCANIN ? Jeanne
Par. LACHAUX Jean Claude (M)
Mar. PINELLE Jeanne (F)

6 Novembre 1692

ROY Denis, né le 5 Novembre 1692
fils de ROY Pierre, résidant à CHOISEY(39150) et de DUFOUR Françoise
Par. DUFOUR Denis (M)
Mar. PILLOT Thérèse (F)

9 Novembre 1692

BOUGAUD Jean Jacques
fils de BOUGAUD Claude, résidant à CHOISEY(39150) et de RUCHON Anathoile
Par. BOICHU Jean Jacques (M)
Mar. BOUGAUD Claudine (F)

10 Novembre 1692

LORIMEY Marguerite, née le /11/1692
fille de LORIMEY Jean, résidant à CHOISEY(39150) et de MILLOT Antoinette
Par. LE VIEUX Claude (M), (S)
Mar. NICARD Marguerite (F)
Observations : La date de l'acte est incomplète. Celui-ci est écrit entre les actes du 09/11/1692 et du 01/12/1692.

1 Décembre 1692

LAVRU Jeanne
fille de LAVRU Marin, résidant à CHOISEY(39150) et de CHAPPELOTTE Anathoile
Par. BOURGEOIS Dominique (M), (S)
Mar. CHAPPELOTTE Jeanne (F)

21 Décembre 1692

DALO Claudine, née le 20 Décembre 1692
fille de DALO Claude Benoît, résidant à CHOISEY(39150) et de FORNIER Marguerite
Par. LORIMEY Jean (M)
Mar. ROSSIGNOL Claudine (F)

7 Février 1693

BOUGAUD Étienne, né le 6 Février 1693
fils de BOUGAUD Claude, résidant à CHOISEY(39150), au lieu-dit Parthey et de BOICHU Antoine
Par. COUTERET Étienne (M)
Mar. DEPELLIER Marguerite (F)

9 Février 1693

GASTEFOSSE Christine
fille de GASTEFOSSE Louis, résidant à CHOISEY(39150) et de BESSON Anne
Par. JEANNIER Antoine (M)
Mar. BESSON Christine (F)

15 Février 1693

LA CHAUX Anne
fille de LA CHAUX Pierre, résidant à CHOISEY(39150) et de NICARD Marguerite
Par. LAVRU Pierre (M)
Mar. DIJOUX Anne (F)

17 Mars 1693

LAPORTE Jean Jacques, né le 16 Mars 1693
fils de LAPORTE Claude, résidant à CHOISEY(39150), au lieu-dit Parthey et de JOLY Marie
Par. BERNARD Jean Jacques (M)
Mar. JACQUELIN Jeanne Antoinette (F)
Observations : La marraine, "Demoiselle", est remplacée par Jeanne Claude PANIER.

2 Avril 1693

LAVRU Jean Claude
fils de LAVRU Pierre, résidant à CHOISEY(39150) et de MUGNIER Claude
Par. LAVRU Jean Claude (M), (S)
Mar. PINELLE Jeanne (F)

5 Avril 1693

DAUTEUILLE Pierre, né le 4 Avril 1693
fils de DAUTEUILLE Pierre, résidant à CHOISEY(39150) et de MAR Denise
Par. BOICHU Pierre (M), (S)
Mar. HENRY Nicole (F)

26 Avril 1693

ROSE Anne Pierrette, née le 24 Avril 1693
fille de ROSE Jacques, résidant à CHOISEY(39150) et de JUNIER Anne
Par. LE VIEUX Claude (M), résidant à CHOISEY(39150), (S)
Mar. GREVILLON Anne Pierrette (F), résidant à DOLE(39198), (S)

28 Avril 1693

MUGNIER Pierre, né le 27 Avril 1693
fils de MUGNIER Milan, résidant à CHOISEY(39150) et de GIRARD Jacqueline
Par. BOICHU Pierre (M), (S)
Mar. BOICHU Claudine (F)

30 Avril 1693

QUENILLOT Antoine, né le 29 Avril 1693
fils de QUENILLOT Claude, résidant à CHOISEY(39150) et de BEURRY Louise
Par. MASSON Antoine (M)
Mar. CHAPPELOTTE Anatholia (F)

11 Juin 1693

JUNIER Jeanne, née le 10 Juin 1693
fille de JUNIER Pierre, résidant à CHOISEY(39150) et de BASSON Barbe
Par. BOUGAUD Denis (M)
Mar. PILLOT Jeanne (F)

27 Juin 1693

LAVRU Jean Claude
fils de LAVRU Jean, résidant à CHOISEY(39150) et de MUGNIER Antoinette
Par. GAUDIGNON Jean Jacques (M), (S)
Mar. PERREY Anne Claude (F), (S)
Observations : La marraine signe PERRET.

15 Août 1693

MICHELOT Claudine, née le 14 Août 1693
fille de MICHELOT Antoine, résidant à CHOISEY(39150) et de RICHENET Bénigne
Par. DIJOUX Jean Antoine (M)
Mar. RICHENET Claudine (F)

25 Août 1693

LAVRU Jean Claude, né le 24 Août 1693
fils de LAVRU Claude François, résidant à CHOISEY(39150) et de ROSSIGNOL Claudine
Par. BRULLARD Jean Claude (M), (S)
Mar. BOURGEOIS Jeanne Claude (F), (S)
Observations : La marraine signe J.C. BGOIS.

24 Septembre 1693

MASSE Aimé Alexis
fils de MASSE François, résidant à CHOISEY(39150) et de MAGNIN Pierrette
Par. LEVIEUX Aimé (M)
Mar. FEBVRE Jeanne (F)

16 Novembre 1693

JUNIER Claude
fils de JUNIER Jean Claude, résidant à CHOISEY(39150) et de MILLOT Anne
Par. JUNIER Claude (M)
Mar. TRIDON Louise (F)

6 Décembre 1693

DESEAU Anathoile, née le 5 Décembre 1693
fille de DESEAU Jean, résidant à CHOISEY(39150) et de MASSE Bonaventure
Par. LEVIEUX Claude (M), (S)
Mar. BASSON Anathoile (F)

13 Décembre 1693

GENTY Claude Antoine François, né le 12 Décembre 1693
fils de GENTY Étienne, résidant à CHOISEY(39150) et de THOMAS Isabeau
Par. JANNIER Antoine François (M), (S)
Mar. BOUBANY ? Claudine (F)
Observations : Le parrain signe A.F. JEANNIER.

23 Décembre 1693

LAVRU Pierre, né le 22 Décembre 1693
fils de LAVRU Marin, résidant à CHOISEY(39150) et de CHAPPELOTTE Anathoile
Par. JUNIER Pierre (M)
Mar. FOURNIER Bénigne (F)

26 Décembre 1693

CHARBOUILLOT Jean François, né le 25 Décembre 1693
fils de CHARBOUILLOT Georges, résidant à CHOISEY(39150) et de PERNIN Claudine
Par. LAVRU Jean François (M)
Mar. BOICHU Jeanne (F)
Observations : La marraine est dite "BALLET".

24 Janvier 1694

BEAUGIER Françoise
fille de BEAUGIER Jean, résidant à CHOISEY(39150) et de MARITEAU Huguette
Par. MARITEAU Jacques (M)
Mar. COURTOT Françoise (F)

4 Mars 1694

MONNIOT Jeanne Baptiste, née le 3 Mars 1694
fille de MONNIOT Pierre, résidant à GEVRY(39252) et de LONGIN Benigne
Par. RIARD François (M), (N)
Mar. SARRAZIN Jeanne Baptiste (F), (N)
Rédacteur de l'acte : Migard

7 Mars 1694

ANGONNIN Claude Antoine
fils de ANGONNIN Pierre, résidant à CHOISEY(39150) et de ROUY Françoise
Par. BO... Estienne (M), (N)
Mar. BOICHUT Claude Antoinette (F), (N)
Rédacteur de l'acte : Migard

11 Mars 1694

GATEFOSSÉ Barbe, née le 10 Mars 1694
fille de GATEFOSSÉ Jean Baptiste, résidant à CHOISEY(39150), au lieu-dit Parthey et de CONSTANT Anne
Par. LAPORTE Claude (M), (N)
Mar. BERNARD Barbe (F), (N)
Rédacteur de l'acte : Migard

13 Mars 1694

MOINCEY Jacque
fils de MOINCEY Jean Claude, résidant à CHOISEY(39150) et de MARITEAU Claudine
Par. MARITEAU Jacque (M), (N)
Mar. PILLOT Claude Antoinette (F), (N)
Rédacteur de l'acte : Migard

28 Mars 1694

DIJOUX Philippe
fils de DIJOUX Jean Antoine, résidant à CHOISEY(39150) et de GUYGNOT Huguette
Par. LECRIVAIN Philippe (M)
Mar. DIJOUX Anne (F)
Rédacteur de l'acte : Migard

9 Mai 1694

BOICHU Claude Antoine, née le 8 Mai 1694
fille de BOICHU Etienne, résidant à CHOISEY(39150) et de PINOLLE Jeanne
Par. BRIFAUD Jean Jacques (M), (S)
Mar. BOICHU Claude Antoine (F)
Rédacteur de l'acte : Migaud

16 Mai 1694

GUERIN Claude François, né le 15 Mai 1694
fils de GUERIN Claude, résidant à CHOISEY(39150), Maréchal et de NICOLAS Catherine
Par. LAVRU Claude François (M)
Mar. PILLOT Claude Antoine (F)
Rédacteur de l'acte : Migard

21 Août 1694

BOURGEOIS Claudine, née le 20 Août 1694
fille de BOURGEOIS Dominique, résidant à CHOISEY(39150), Maréchal et de BASSON Anne
Par. BROCARD Pierre (M), (S)
Mar. GUILLOT Claudine (F), (S)
Observations : La marraine signe GUILLOT.

2 Septembre 1694

LAVRU Pierre Vincent, né le 1 Septembre 1694
fils de LAVRU Philippe, résidant à CHOISEY(39150) et de DIJOUX Jeanne
Par. PILLOT Pierre Vincent (M), (S)
Mar. LAVRU Jeanne (F), (S)
Rédacteur de l'acte : Migard

19 Octobre 1694

LAPORTE Claude
fils de LAPORTE Claude, résidant à CHOISEY(39150), au lieu-dit Parthey et de JOLY Marie
Par. LOGRE Claude (M), (S)
Mar. BERNARD Barbe (F)
Rédacteur de l'acte : Migard

23 Octobre 1694

LAVRU Jeanne
fille de LAVRU Pierre, résidant à CHOISEY(39150) et de MUGNIER Claudine
Par. COUTRET Ma... (M), (S)
Mar. LAVRU Jeanne (F), (S)
Rédacteur de l'acte : Migard

15 Novembre 1694

PILLOT Milande, née le 14 Novembre 1694
fille de PILLOT Vincent, résidant à CHOISEY(39150) et de BOURGEOIS Jeanne Claude
Par. LAVRU Claude (M), (S)
Mar. GUPILLOTTE Milande (F), (N)
Rédacteur de l'acte : Migard

27 Décembre 1694

BOICHU Claude Anthoine, né le 26 Décembre 1694
fils de BOICHU Pierre, résidant à CHOISEY(39150) et de BOICHU Jeanne
Par. BROCARD Claude Antoine (M), résidant à DOLE(39198), chirurgien, (S)
Mar. PILLOT Thérèse (F), résidant à CHOISEY(39150)
Rédacteur de l'acte : Migard

3 Février 1695

BRANGIER Reyne
fille de BRANGIER Jean, résidant à CHOISEY(39150) et de MARITEAU Huguette
Par. BASSON Jean (M)
Mar. VUILLEMIN Reyne (F)
Rédacteur de l'acte : Migard

10 Mars 1695

GUERIN Thérèse
fille de GUERIN Etienne, résidant à CHOISEY(39150) et de BASSON Anthoile
Par. BOURGEOIS Dominique (M), (S)
Mar. PILLOT Thérèse (F), (S)
Rédacteur de l'acte : Migard

15 Mars 1695

DALO Etienne
fils de DALO Claude Benoit, résidant à CHOISEY(39150) et de FOURNIER Marguerite
Par. DALO Estienne (M), (N)
Mar. BASSON Antoinette (F), (N)
Rédacteur de l'acte : Migard

14 Avril 1695

BOUGAUD Marguerite, née le 13 Avril 1695
fille de BOUGAUD Claude, originaire de DAMPARIS(39189), au lieu-dit L'Abbaye - La Borde Rousseau
résidant à CHOISEY(39150) et de BOICHUT Antoinette
Par. VUILLEMIN Alexandre (M), (N)
Mar. NICAUD ? Marguerite (F), (N)
Rédacteur de l'acte : Migard

25 Avril 1695

BOICHU Jeanne Barbe, née le 24 Avril 1695
fille de BOICHU Jean Jacque, résidant à CHOISEY(39150) et de JARLOT Jeanne
Par. HUGUE ? Jean (M)
Mar. CRETIN Barbe Simonne (F), (S)
Rédacteur de l'acte : Migard

12 Juin 1695

LORIMEY Jean Claude, né le 11 Juin 1695
fils de LORIMEY Jean, résidant à CHOISEY(39150) et de MILLOT Anthoine
Par. JUNIER Jean Claude (M)
Mar. ROBIN Gabrielle (F)
Rédacteur de l'acte : Migard

20 Août 1695

BASSON ? Claudine, née le 17 Août 1695
fille de BASSON ? Henry et de JANNIN Claudine
Par. BASSON Nicolas (M), résidant à GEVRY(39252)
Mar. RICHARD Claudine (F)
Rédacteur de l'acte : Migard
Observations : Le parrain : BASSON ou BESSON.

12 Septembre 1695

LACHAUX Claude Ignace
fille de LACHAUX Pierre, résidant à CHOISEY(39150) et de X? Marguerite
Par. LEVIEUX Claude (M), (S)
Mar. RICHARDOT Claude Ignace (F), (S)
Rédacteur de l'acte : Migard
Observations : La marraine est dite "Dame".

15 Septembre 1695

LAVRU Jeanne Claude
fille de LAVRU Claude François, résidant à CHOISEY(39150) et de ROSSIGNOL Claudine
Par. BRUILLARD Jean Baptiste (M), (S)
Mar. RICHARDOT Claude Ignace (F), (S)
Rédacteur de l'acte : Migard
Observations : Le parrain signe BRULAIRE. La marraine est dite "Madame".

12 Octobre 1695

ROY Claude Benoist, né le 11 Octobre 1695
fils de ROY Pierre et de JEANGROS Françoise
Par. DALO Claude Benoist (M)
Mar. BASSON Anathoile (F)
Rédacteur de l'acte : Migard

19 Octobre 1695

MUGNIER Jeanne
fille de MUGNIER Claude, résidant à SEURRE(21607) et de MAGNIN Magdelaine
Par. JUNIER Pierre (M)
Mar. BOICHU Jeanne (F)
Rédacteur de l'acte : Migard
Observations : Le père est du "Duché de Bourgogne".

13 Novembre 1695

JUNIER Jeanne, née le 12 Novembre 1695
fille de JUNIER Pierre, résidant à CHOISEY(39150) et de BASSON Barbe
Par. BOUGAUD Claude (M), résidant à DAMPARIS(39189), laboureur, au lieu-dit La Borde Rousseau
Mar. JUNIER Jeanne (F)
Rédacteur de l'acte : Migard

6 Décembre 1695

MUGNIER Jeanne Claude
fille de MUGNIER Anthoine, résidant à CHOISEY(39150) et de LARGEOT Barbe
Par. JUNNIER Jean Anthoine (M)
Mar. BOURGEOIS Jeanne Claude (F)
Rédacteur de l'acte : Migard

22 Décembre 1695

PETI Anne Claude, née le 21 Décembre 1695
fille de PETI Anthoine, résidant à CHOISEY(39150) et de VANTARD Anne Denyse
Par. FEBVRE Claude (M), (S)
Mar. PILLOT X (F)
Rédacteur de l'acte : Migard

28 Décembre 1695

CAMILLOT Jeanne Claude
fille de CAMILLOT Claude, résidant à CHOISEY(39150) et de BEURRY ? Louyse
Par. BASSON Claude (M)
Mar. TARLOT Claudine (F)
Rédacteur de l'acte : Migard

8 Janvier 1696

BARRET Jean
fils de BARRET Jean, résidant à CHOISEY(39150) et de DELAPLACE Claudine
Par. DELAPLACE Jean Baptiste (M)
Mar. BARRET Jeanne (F)
Rédacteur de l'acte : Piard

17 Janvier 1696

SEURE Claude Thérèse
fille de SEURE Claude, résidant à GERMÉFONTAINE(25268) et de PILLOT Claude Antoine
Par. DEL... Jean Claude (M)
Mar. PILLOT Marie Thérèse (F)
Rédacteur de l'acte : Piard

23 Janvier 1696

GATEFOSSÉ Anne
fille de GATEFOSSÉ Louys, résidant à CHOISEY(39150) et de BASSON Anne
Par. BOICHU Emé (M)
Mar. BOICHU Anne (F)
Rédacteur de l'acte : Piard

27 Janvier 1696

LAPORTE Louise, née le 26 Janvier 1666
fille de LAPORTE Claude, résidant à CHOISEY(39150), au lieu-dit Parthey et de JOLI Marie
Par. PIARD Louys (M)
Mar. CHOSARD Louyse (F)
Rédacteur de l'acte : Piard

4 Février 1696

MARTIN Jean Baptiste
fils de MARTIN Guillaume et de RICHARDOT Jean Marie
Par. CHEVALIER Jean Baptiste (M)
Mar. RICHARDOT Suzanne (F)
Rédacteur de l'acte : Piard

21 Février 1696

BOUGIER Jacque
fils de BOUGIER Pierre et de MARITO Anne
Par. MARITO Jacque (M)
Mar. BASSON Anne (F)
Rédacteur de l'acte : Piard

2 Mars 1696

LOGRE Anne, née le 28 Février 1696
fille de LOGRE Claude, résidant à CHOISEY(39150), au lieu-dit Parthey et de GUPILLOTTE Claudine
Par. LAPORTE Claude (M)
Mar. POIFAU Claude (F)
Rédacteur de l'acte : Piard

11 Mars 1696

GATEFOSSÉ Marguerite, née le 10 Mars 1696
fille de GATEFOSSÉ Jean, résidant à CHOISEY(39150), au lieu-dit Parthey et de CONSTANT Anne
Par. MEROUX Claude (M)
Mar. PONCET Marguerite (F)
Rédacteur de l'acte : Piard

16 Mai 1696

LAVRU Claude
fils de LAVRU Marin, résidant à CHOISEY(39150) et de CHAPELOTTE Anatoile, résidant à SAINT-BARAING(39477)
au lieu-dit Servotte
Par. LAVRU Claude (M), résidant à CHOISEY(39150), (S)
Mar. FOURNIER Anne (F), résidant à DOLE(39198)
Rédacteur de l'acte : Piard

26 Mai 1696

DALOS Denis, né le 25 Mai 1696
fils de DALOS Etienne, résidant à CHOISEY(39150) et de DUNON ? Anriette
Par. BOUGAUD Denis (M)
Mar. RATY Nicole (F)
Rédacteur de l'acte : Piard

27 Juillet 1696

DIJOUX Jean Claude
fils de DIJOUX Jean Antoine, résidant à CHOISEY(39150) et de GUIGNOT Huguette
Par. JEUNIER Jean Claude (M)
Mar. ROSSIGNOL Claude (F)
Rédacteur de l'acte : Piard

30 Juillet 1696

CHARTET Dominique, né le 29 Juillet 1696
fils de CHARTET Pierre et de VIREY Marthe
Par. BOURGEOIS Dominique (M), résidant à CHOISEY(39150), (S)
Mar. BOUGAUD Christine (F)
Rédacteur de l'acte : Piard

19 Août 1696

MOINSSEY Dominique
fils de MOINSSEY Jean, résidant à CHOISEY(39150) et de CHEVILLON Reyne
Par. BOURGEOIS Dominique (M), (S)
Mar. CHEVILLON Millande (F)
Rédacteur de l'acte : Piard

22 Août 1696

GUERIN Anne George
fille de GUERIN Jean Antoine, résidant à CHOISEY(39150) et de PERIN Maryse
Par. LINCENNE Jean (M), résidant à DOLE(39198), (S)
Mar. PERIN George (F)
Rédacteur de l'acte : Piard

1 Octobre 1696

LAVRU Bernard, né le 30 Septembre 1696
fils de LAVRU Jean et de MUNIER Antoine
Par. MUNIER Bernard (M)
Rédacteur de l'acte : Piard

20 Octobre 1696

GUERIN Jean François
fils de GUERIN Claude et de NICOLAS Catherine
Par. NARIN ? Jean François (M)
Rédacteur de l'acte : Piard

 26 Octobre 1696

ANGONNIN Jean Claude
fils de ANGONNIN Pierre, résidant à CHOISEY(39150) et de REVI Jeanne
Par. GARROT Jean Claude (M)
Mar. BOICHU Anne (F)
Rédacteur de l'acte : Piard

2 Novembre 1696

BOICHU Jean Ignace
fils de BOICHU Jean Dit Balet et de DIJOUX Claude
Par. PILLOT Vincent (M)
Mar. LAVRU Jeanne (F)
Rédacteur de l'acte : Piard
Observations : Le parrain est fils de Vincent.

17 Novembre 1696

CONSTANT Dominique, né le 16 Novembre 1696
fils de CONSTANT François et de X? Jeanne
Par. BOURGEOIS Dominique (M), (S)
Mar. CHIFFLET Catherine (F)
Rédacteur de l'acte : Piard

23 Décembre 1696

BEAUGIER Jean Dominique, né le 22 Décembre 1696
fils de BEAUGIER Jean, résidant à CHOISEY(39150) et de MARITO Huguette
Par. BOURGEOIS Dominique (M)
Mar. PLAN Jeanne Pierrette (F)
Rédacteur de l'acte : Piard

/ /1697

BESSON Jeanne Françoise
fille de BESSON Claude, résidant à CHOISEY(39150)
Rédacteur de l'acte : Piard
Observations : Acte incomplet : il est placé entre les naissances du 9 juin et 13 août 1697.

15 Février 1697

BOICHU Jean Jacque
fils de BOICHU Jacque, résidant à CHOISEY(39150) et de BONGAIRE Jeanne
Par. PIARD Jean Jacque (M), résidant à DOLE(39198)
Mar. BOICHU Anne (F)
Rédacteur de l'acte : Piard

17 Février 1697

GUERRIN Jeanne
fille de GUERRIN Etienne, résidant à CHOISEY(39150) et de BASSON Natoire
Par. BASSON Dominique (M)
Mar. CHAPELOTTE Jeanne (F)
Rédacteur de l'acte : Piard

26 Mars 1697

LIGNE ? Joseph
fils de LIGNE ? Jean, résidant à CHOISEY(39150), au lieu-dit Parthey et de POINTEREY Adrienne
Par. GARNIER Joseph (M), résidant à CHOISEY(39150), Seigneur de CHOISEY
Mar. JOLI Marie (F), résidant à CHOISEY(39150), au lieu-dit Parthey
Rédacteur de l'acte : Piard

10 Avril 1697

GATEFOSSÉ Anne
fille de GATEFOSSÉ Jean et de BASSON Anne
Par. PONCET Denis (M), (S)
Mar. LAPORTE Anne (F)
Rédacteur de l'acte : Piard

26 Avril 1697

JEUNIER Dominique
fils de JEUNIER Jean Claude et de MILLOT Anne
Par. JANVIER Dominique (M)
Mar. VILLOT Marguerite (F)
Rédacteur de l'acte : Piard

26 Avril 1697

JEUNIER Jean
fils de JEUNIER Jean Claude et de MILLOT Anne
Par. BOURGEOIS Jean (M)
Mar. RATY Nicole (F)
Rédacteur de l'acte : Piard

6 Mai 1697

JEUNIER Denis
fils de JEUNIER Pierre et de BASSON Barbe
Par. BOICHU Denis (M)
Mar. LAPVRU Barbe (F)
Rédacteur de l'acte : Piard

21 Mai 1697

MUNIER Milande
fille de MUNIER Antoine, résidant à CHOISEY(39150) et de LARGEOT Barbe
Par. X? Antoine (M)
Mar. GUPILLOTTE Milande (F)
Rédacteur de l'acte : Piard

9 Juin 1697

RUCHON Jeanne
fille de RUCHON Milan et de COURTOT Françoise
Par. COURTOT Estienne (M)
Mar. LAPVRU Jeanne (F)
Rédacteur de l'acte : Piard

13 Août 1697

LAPVRU Jeanne Denise
fille de LAPVRU Philippe, résidant à CHOISEY(39150) et de BASSON Janne
Par. BOUGAUD Denis (M)
Mar. PILLLOT Jeanne (F)
Rédacteur de l'acte : Piard

23 Octobre 1697

PILLLOT Anne Thérèse
fille de PILLLOT Vincent, résidant à CHOISEY(39150) et de BOURGEOIS Jeanne
Par. BOICHU Jean (M)
Mar. PILLLOT Thérèse (F)
Rédacteur de l'acte : Piard

23 Octobre 1697

PILLLOT Claude Louyse
fille de PILLLOT Vincent, résidant à CHOISEY(39150) et de BOURGEOIS Jeanne
Par. LAPRU Claude François (M)
Mar. FLEURIOT Louyse (F)
Rédacteur de l'acte : Piard

17 Décembre 1697

ROY Pierre
fils de ROY Pierre, résidant à CHOISEY(39150) et de GROS Françoise
Par. RATY Pierre (M), résidant à CHOISEY(39150), (S)
Mar. MILLOT Anne (F)
Rédacteur de l'acte : Piard

22 Décembre 1697

GATEFOSSÉ Suzanne
fille de GATEFOSSÉ Louys et de BESSON X
Par. PERNET Louys (M), résidant à MOLAY(39338)
Mar. FRANCFORT Suzanne (F), résidant à CHOISEY(39150)
Rédacteur de l'acte : Piard

3 Janvier 1698

GUERRIN Dominique
fils de GUERRIN Claude Antoine, résidant à CHOISEY(39150) et de PERRIN Maurice
Par. JEUNIER Dominique (M), résidant à CHOISEY(39150)
Mar. BOUGAUD Jeanne (F), résidant à CHOISEY(39150)
Rédacteur de l'acte : Piard

4 Janvier 1698

FEBVRE Laurent, né le 3 Janvier 1698
fils de FEBVRE Claude et de PILLOT Antoine
Par. LAPVRU Laurent (M)
Rédacteur de l'acte : Piard

18 Février 1698

LORIMÉ Catherine
fille de LORIMÉ Jean, résidant à CHOISEY(39150) et de MILLOT Toinette
Par. BOUGAUD Pierre (M), résidant à CHOISEY(39150)
Mar. QUARIMENTRAN Catherine (F), résidant à CHOISEY(39150)
Rédacteur de l'acte : Piard

23 Février 1698

BOUGAUD Jean Claude, né le 22 Février 1698
fils de BOUGAUD Claude, résidant à CHOISEY(39150) et de BOICHU X
Par. FEBVRE Claude (M)
Mar. X Jeanne (F)
Rédacteur de l'acte : Piard

1 Mars 1698

DALO Claudine, née le 28 Février 1698
fille de DALO Estienne et de X? Anriette
Par. LEVIEUX Claude (M), résidant à CHOISEY(39150)
Mar. MILLET Claudine (F), originaire de SAINT-CLAUDE Cinquétral(39478)
Rédacteur de l'acte : Piard

4 Avril 1698

RATY Marin
fils de RATY Claude Antoine, résidant à CHOISEY(39150) et de BASSON Claude Antoine
Par. MIGARD Marin (M), Prêtre
Mar. PILLOT Thérèse (F)
Rédacteur de l'acte : Piard
Observations : Le parrain est dit "Messire".

18 Avril 1698

LAIGEROT Anne
fille de LAIGEROT Dominique, résidant à GEVRY(39252) et de X? Anne
Par. PILLOT Vincent (M)
Mar. BOISSENIN Jeanne (F)
Rédacteur de l'acte : Piard

18 Mai 1698

BOREL Nicole
fille de BOREL Antoine et de VAUCHIÉ Claudine
Par. VAUCHIET André (M)
Mar. X? Nicole (F)
Rédacteur de l'acte : Piard

 18 Mai 1698

LAPORTE Denis
fils de LAPORTE Claude, résidant à CHOISEY(39150), au lieu-dit Parthey, vigneron et de JOLY Marie
Par. PONCET Denis (M), résidant à CHOISEY(39150), au lieu-dit Moulin de Parthey
Mar. MILLOT Toinette (F), résidant à CHOISEY(39150)
Rédacteur de l'acte : Piard

14 Juillet 1698

LAPRU Joanne
fille de LAPRU Jean Louys et de CHEVILLON Milande
Par. BOISSENIN Pierre (M), (S)
Mar. JANNOT Jeanne (F)
Rédacteur de l'acte : Piard

27 Juillet 1698

CEINTURIER Jean
fils de CEINTURIER Jean, résidant à GEVRY(39252) et de MARTIN Pierrette
Par. BOURGEOIS Jean (M), résidant à CHOISEY(39150)
Mar. CEINTURIER Marguerite (F), résidant à GEVRY(39252)
Rédacteur de l'acte : Piard

17 Août 1698

LAPRU Jean Claude
fils de LAPRU Claude et de LAPRU Marie
Par. LAPRU Jean Claude (M), résidant à CHOISEY(39150)
Rédacteur de l'acte : Piard

22 Août 1698

BAUGIER Claude, né le 21 Août 1698
fils de BAUGIER Jean, résidant à CHOISEY(39150) et de MARITO Huguette
Par. GUPILLOTTE Claude (M)
Mar. VILLOS Marguerite (F)
Rédacteur de l'acte : Piard

28 Août 1698

BOICHU Jeanne
fille de BOICHU Jean et de DIJOUX Claude
Rédacteur de l'acte : Piard
Observations : Le père est dit "Balet". Les parrain et marraine ne sont pas cités.

28 Août 1698

LAPRU Jean Claude, né le 27 Août 1698
fils de LAPRU Marin, résidant à CHOISEY(39150)
Par. LEVIEUX Claude (M), résidant à CHOISEY(39150)
Mar. LAPRU Jeanne (F), résidant à CHOISEY(39150)
Rédacteur de l'acte : Piard

2 Septembre 1698

MOINSSEY Jeanne Ignace, née le 1 Septembre 1698
fille de MOINSSEY Jean Claude et de CHEVILLON Reine
Par. PILLOT Vincent (M)
Mar. PINEL Jeanne (F)
Rédacteur de l'acte : Piard

22 Septembre 1698

JEUNIER Jean Pierre
fils de JEUNIER Jean Claude et de MILLOTTE X
Par. ROUSSEY Pierre (M), résidant à CHAMPVANS(39101)
Mar. REPI Janne (F), résidant à TAVAU(39526)
Rédacteur de l'acte : Piard

 28 Septembre 1698

JEUNIER Marie Thérèse, née le 27 Septembre 1698
fille de JEUNIER Pierre, résidant à CHOISEY(39150) et de BASSON Barbe
Par. BASSON Antoine (M)
Mar. PILLOT Thérèse (F), résidant à CHOISEY(39150)
Rédacteur de l'acte : Piard

13 Octobre 1698

LAPRU Claude Antoine
fille de LAPRU Philippe, résidant à CHOISEY(39150) et de DIJOUX Jeanne
Par. BOURGEOIS Dominique (M), résidant à CHOISEY(39150)
Mar. BASSON Claude Antoine (F), résidant à CHOISEY(39150)
Rédacteur de l'acte : Piard

13 Octobre 1698

PERNOT Jeanne Denise
fille de PERNOT Jacque, résidant à CHOISEY(39150) et de RICHENET Marine
Par. BOICHU Denis (M), résidant à CHOISEY(39150)
Mar. LAPRU Jeanne (F), résidant à CHOISEY(39150)
Rédacteur de l'acte : Piard

1 Novembre 1698

LAPRU Claude
fils de LAPRU Jean et de MUNIER Toinette
Par. FEBVRE Claude (M), (S)
Mar. CRETIN Anne (F), résidant à DOLE(39198), (S)
Rédacteur de l'acte : Piard

2 Novembre 1698

BRIFAU Jean Claude, né le 28 Octobre 1698
fils de BRIFAU Jean Jacques, résidant à CHOISEY(39150) et de SIMONNOT Guillemette
Par. GODIGNON Jean Jacques (M)
Mar. RICHARDOT Claude Ignace (F)
Rédacteur de l'acte : Piard
Observations : Le parrain est dit "Monsieur".

12 Décembre 1698

DIIOUX Marie Thérèse
fille de DIIOUX Antoine, résidant à CHOISEY(39150) et de GUGINOT Huguette
Par. BOUGAUD Claude (M)
Mar. PILLOT Marie Thérèse (F)
Rédacteur de l'acte : Piard

15 Décembre 1698

GUERRIN Louyse
fille de GUERRIN Estienne et de BASSON X
Par. BOUGAUD Claude (M)
Mar. MADEU Louyse (F)
Rédacteur de l'acte : Piard

24 Décembre 1698

LARTISIEN Denis, né le 23 Décembre 1698
fils de LARTISIEN François, résidant à CHOISEY(39150) et de ROBIN Gabrielle
Par. BOICHU Denis (M), résidant à CHOISEY(39150)
Mar. PILLOT Marie Thérèse (F), résidant à CHOISEY(39150)
Rédacteur de l'acte : Piard

29 Décembre 1698

BOUGAUD Anne Claude
fille de BOUGAUD Jean, résidant à CHOISEY(39150) et de BOUGAUD Claudine
Par. JEUNIER Claude (M), résidant à CHOISEY(39150)
Mar. BOUGAUD Anne (F), résidant à CHOISEY(39150)
Rédacteur de l'acte : Piard

2 Janvier 1699

CANILLOT Jean Nicolas
fils de CANILLOT Claude, résidant à CHOISEY(39150) et de BEURRI Louyse
Par. BARRIET Nicolas (M)
Mar. VIREY Claudine (F)
Rédacteur de l'acte : Piard

15 Février 1699

ROY Claude Antoine
fils de ROY Pierre, résidant à CHOISEY(39150) et de GROS Françoise
Par. GUPILLOTTE Jean Baptiste (M), résidant à CHOISEY(39150)
Mar. BASSON Claude Antoine (F), résidant à CHOISEY(39150)
Rédacteur de l'acte : Piard

14 Mars 1699

LAPRU Claude, né le 13 Mars 1699
fils de LAPRU Claude François, résidant à CHOISEY(39150) et de ROSSIGNEUX Claudine
Par. BOUGAUD Claude (M), résidant à CHOISEY(39150)
Mar. LAPRU Barbe (F), résidant à CHOISEY(39150)
Rédacteur de l'acte : Piard

27 Mai 1699

RUCHON Natoire
fille de RUCHON Milan, résidant à CHOISEY(39150) et de COURTOT Françoise
Par. RUCHON Jean (M)
Mar. CHAPELOTTE Natoire (F), résidant à CHOISEY(39150)
Rédacteur de l'acte : Piard

28 Mai 1699

DALOS Jeanne Claude
fille de DALOS Claude Benoit, résidant à CHOISEY(39150) et de FOURNIER Marguerite
Par. THOMAS Jean Claude (M)
Mar. MILLO Anne (F)
Rédacteur de l'acte : Piard

28 Juin 1699

BAUGIERE Pierre
fils de BAUGIERE Pierre, résidant à CHOISEY(39150) et de MARITO Anne
Par. RATY Pierre (M), résidant à CHOISEY(39150)
Mar. CAILLET Anne (F), résidant à GEVRY(39252)
Rédacteur de l'acte : Piard

8 Juillet 1699

LAPRU Pierre
fils de LAPRU Pierre, résidant à CHOISEY(39150) et de LARGEOT Jeanne
Par. CHARTET Pierre (M), résidant à CHOISEY(39150)
Mar. LARGEOT Barbe (F), résidant à CHOISEY(39150)
Rédacteur de l'acte : Piard

15 Octobre 1699

BARIET Anne Denise
fille de BARIET Jean et de LAPLACE Jeanne Claude
Par. RAFLE Jean Denis (M)
Mar. BOUGAUD Jeanne (F)
Rédacteur de l'acte : Piard

20 Octobre 1699

PIGNET Jean Pierre
fils de PIGNET Jean, résidant à CHOISEY(39150), au lieu-dit Parthey et de POINTURIER Adrienne
Par. ANGELOT Jean Pierre (M), résidant à CHAMPVANS(39101)
Mar. LAPORTE Jeanne (F)
Rédacteur de l'acte : Piard

21 Octobre 1699

VIREY Jeanne Denyse, née le 20 Octobre 1699
fille de VIREY Claude, résidant à CHOISEY(39150) et de RICHENET Claudine
Par. BOICHU Denis (M)
Mar. TARLOT Anne (F), résidant à CHOISEY(39150)
Rédacteur de l'acte : Piard

13 Janvier 1700

PONCET Marguerite, née le 12 Janvier 1700
fille de PONCET Denis, résidant à CHOISEY(39150), au lieu-dit Moulin de Parthey et de GINDRE Barbe
Par. DUCRET Pierre (M), résidant à GEVRY(39252)
Mar. PONCET Marguerite (F)
Rédacteur de l'acte : Piard

19 Février 1700

CHARTET Jean Dominique, né le 18 Février 1700
fils de CHARTET Philippe, résidant à CHOISEY(39150) et de BORASIN Jeanne
Par. JEUNIER Dominique (M)
Mar. CHARTET Jeanne (F)
Rédacteur de l'acte : Piard

13 Mars 1700

BASSON Pierre, né le 12 Mars 1700
fils de BASSON Dominique, résidant à CHOISEY(39150) et de BOICHU Anne
Par. BOICHU Pierre (M), résidant à CHOISEY(39150)
Mar. BOURGEOIS Marguerite (F), résidant à CHOISEY(39150)
Rédacteur de l'acte : Piard

24 Avril 1700

DALOS Pierre
fils de DALOS Estienne, résidant à CHOISEY(39150)
Par. LAPRU Pierre (M)
Rédacteur de l'acte : Piard
Observations : La mère et la marraine ne sont pas citées.

13 Mai 1700

LEVIEUX Philippe
fils de LEVIEUX Claude, résidant à CHOISEY(39150) et de PILLOT Thérèse
Par. LEVIEUX Philippe (M), résidant à CHOISEY(39150)
Mar. PILLOT Milande (F), résidant à CHOISEY(39150)
Rédacteur de l'acte : Piard

30 Mai 1700

ROUSSEY Claude Françoise
fille de ROUSSEY Pierre, résidant à CHOISEY(39150), Recteur d'école et de CAILLET Jeanne
Par. PERNET Jean Claude (M), (S)
Mar. GUEDIGNON Huguette Françoise (F), résidant à DOLE(39198), (S)
Rédacteur de l'acte : Piard

11 Juillet 1700

BAUGIER Louyse, née le 10 Juillet 1700
fille de BAUGIER Jean et de MARITO Françoise Huguette
Par. LAFONTAINE Antoine (M), résidant à DOLE(39198), (S)
Mar. SAUVIN Louyse (F), résidant à DOLE(39198)
Rédacteur de l'acte : Piard

26 Juillet 1700

GATEFOSSÉ Anne Claude, né le 25 Juillet 1700
fils de GATEFOSSÉ Jean, résidant à CHOISEY(39150), au lieu-dit Parthey et de CONSTANT Anne
Par. CLER Claude Louys (M), résidant à DOLE(39198)
Mar. DUCHAMP Anne Claude (F), résidant à DOLE(39198)
Rédacteur de l'acte : Piard

11 Août 1700

CAILLET Jean, né le 10 Août 1700
fils de CAILLET Jean Claude, résidant à CHOISEY(39150) et de BARBIER Barbe
Par. BOURGEOIS Jean (M)
Mar. ROUSSEY Anne (F)
Rédacteur de l'acte : Piard

22 Août 1700

MOINSSEY Claude Antoine, né le 21 Août 1700
fils de MOINSSEY Jean Claude, résidant à CHOISEY(39150) et de CHEVILLON Reine
Par. FÉVRE Claude Antoine (M), résidant à DOLE(39198)
Mar. LAFONTAINE Anne (F), résidant à DOLE(39198)
Rédacteur de l'acte : Piard

25 Août 1700

BOUGAUD Denis
fils de BOUGAUD Jean, résidant à CHOISEY(39150) et de BOUGAUD Claudine
Par. BOUGAUD Jean Denis (M), résidant à CHOISEY(39150)
Mar. PILLOT Thérèse (F), résidant à CHOISEY(39150)
Rédacteur de l'acte : Piard

8 Septembre 1700

DIIOUX Pierre Vincent
fils de DIIOUX Jean Antoine, résidant à CHOISEY(39150) et de GUIGNOT Huguette
Par. PILLOT Pierre Vincent (M), résidant à CHOISEY(39150)
Mar. PILLOT Antoine (F), résidant à CHOISEY(39150)
Rédacteur de l'acte : Piard

20 Octobre 1700

LAVPRU Claude, né le 19 Octobre 1700
fils de LAVPRU Jean et de MUNIER Antoinette
Par. BOUDIE Claude (M), résidant à DAMPARIS(39189), au lieu-dit Belvoye
Mar. LAVPRU Claudine (F), résidant à CHOISEY(39150)
Rédacteur de l'acte : Piard

30 Octobre 1700

GUPILLOTE Marguerite, née le 28 Octobre 1700
fille de GUPILLOTE Jean Baptiste et de X? Madeleine
Par. GUPILLOTTE Philibert (M)
Mar. X? Marguerite (F)
Rédacteur de l'acte : Piard

11 Novembre 1700

PILLOT Françoise, née le 10 Novembre 1700
fille de PILLOT Vincent et de BOURGEOIS Jeanne Claude
Par. GUODIGNON Pierre (M), résidant à DOLE(39198)
Mar. BROCAR Marie (F)
Rédacteur de l'acte : Piard

18 Novembre 1700

LAVPRU Joseph, né le 17 Novembre 1700
fils de LAVPRU Marin et de CHAPELOTTE Natoire
Par. EUE Joseph (M), résidant à DOLE(39198)
Mar. BASSON Claudine (F), résidant à CHOISEY(39150)
Rédacteur de l'acte : Piard

2 Janvier 1701

PEYOT Jean Claude, né le 1 Janvier 1701
fils de PEYOT Renobert, originaire de LOYE(LA)(39305), au lieu-dit Grande-Loye, résidant à CHOISEY(39150)
et de ANGELOT Françoise, originaire de CHAMPVANS(39101)
Par. CAILLET Jean Claude (M)
Mar. BOUGAIRE Jeanne (F)
Rédacteur de l'acte : Piard

6 Janvier 1701

LAUPRU Jean
fils de LAUPRU Claude, résidant à CHOISEY(39150) et de LAUPRU Marie
Par. BOURGEOIS Jean (M), résidant à CHOISEY(39150)
Mar. PILLOT Anne (F), résidant à CHOISEY(39150)
Rédacteur de l'acte : Piard

10 Janvier 1701

GUERRIN Anne
fille de GUERRIN Estienne et de BESSON Claude
Par. ANGONIN Pierre (M)
Mar. BASSON Anne (F)
Rédacteur de l'acte : Piard

16 Janvier 1701

GUERRIN Blaise
fils de GUERRIN Claude et de NICOLAS X
Par. NICOLAS Blaise (M)
Mar. FONTAINE Jeanne (F), résidant à DOLE(39198)
Rédacteur de l'acte : Piard

21 Janvier 1701

LORIMEY Antoine, né le 20 Janvier 1701
fils de LORIMEY Jean et de MILLOTTE Foinette
Par. LEVIEUX Antoine (M)
Mar. JEUNIER Anne (F)
Rédacteur de l'acte : Piard

24 Février 1701

RUCHON Antoine
fils de RUCHON Jean et de ANGONIN Françoise
Par. LEVIEUX Antoine (M)
Rédacteur de l'acte : Piard

11 Mars 1701

PETIT Pierrette, née le 10 Mars 1701
fille de PETIT Antoine, résidant à CHOISEY(39150) et de HURTARD Denise
Par. COUTERET François (M)
Mar. LORIMEY Pierrette (F)
Rédacteur de l'acte : F. PIARD

11 Mars 1701

PETIT Pierrette, née le 10 Mars 1701 à CHOISEY(39150)
fille légitime de PETIT Antoine, résidant à CHOISEY(39150) et de HURTARD Denise
Par. COUTERET François (M)
Mar. LORIMEY Pierrette (F)

20 Mars 1701

BOICHU Pierre Joseph, né le 19 Mars 1701
fils de BOICHU Denis, résidant à CHOISEY(39150) et de LAUPRU Jeanne
Par. RATY Pierre (M)
Mar. ROSSIGNEUX Claudine (F)
Rédacteur de l'acte : Piard

 25 Mars 1701

JEUNIER Jeanne Antoine, née le 24 Mars 1701
fille de JEUNIER Claude et de MILLOTTE Anne
Par. LAUPRU Marin (M)
Mar. CHARTET Jeanne Antoine (F)
Rédacteur de l'acte : Piard

31 Mars 1701

PERNOT Jean Claude
fils de PERNOT Jaque, résidant à CHOISEY(39150) et de RICHENET Berine
Par. BOICHU Jean Claude (M)
Mar. PILLOT Anne (F)
Rédacteur de l'acte : Piard

04/1701

ROY Jean
fils de ROY Pierre
Par. BOUGAUD Jean (M)
Mar. GUIGNOT Huguette (F)
Rédacteur de l'acte : Piard
Observations : La mère n'est pas citée.

24 Avril 1701

MUNIER Thérèse
fille de MUNIER Antoine et de LARGEOT Barbe
Rédacteur de l'acte : Piard
Observations : Les parrain et marraine ne sont pas cités.

18 Mai 1701

FEBVRE Jeanne Claude, née le 17 Mai 1701
fille de FEBVRE Claude et de PILLOT Toinette
Par. JEUNIER Jean Claude (M)
Mar. LAVRRU Claudine (F)
Rédacteur de l'acte : Piard

25 Mai 1701

LACHAUX Pierrette
fille de LACHAUX Jean Claude et de CARMENTRAND Jeanne
Par. LEVIEUX Antoine (M)
Mar. LORIMEY Pierrette (F)
Rédacteur de l'acte : Piard

26 Mai 1701

BASSON Jeanne Claude, née le 25 Mai 1701
fille de BASSON Dominique et de BOICHU Anne
Par. BASSON Claude (M)
Mar. BOUGAUDE Jeanne (F)
Rédacteur de l'acte : Piard

2 Juin 1701

JEUNIER Jean François
fils de JEUNIER Pierre et de BASSON Barbe
Par. FEBVRE François (M), Procureur à Dole
Mar. FEBVRE Jeanne (F)
Rédacteur de l'acte : Piard
Observations : Le parrain est dit "Monsieur". La marraine est dite "Mademoiselle".

 24 Juin 1701

LAVPRU Jeanne Denise, née le 23 Juin 1701
fille de LAVPRU Philippe, résidant à CHOISEY(39150) et de DIJOUX Jeanne
Par. BOUGAUD Denis (M), résidant à CHOISEY(39150)
Mar. BOICHU Jeanne (F), résidant à CHOISEY(39150)
Rédacteur de l'acte : Piard

22 Juillet 1701

BASSON Laurent
fils de BASSON Antoine, résidant à CHOISEY(39150) et de LAVPRU Barbe
Par. LAUPRU Laurent (M)
Mar. JEUNIER Anne (F)
Rédacteur de l'acte : Piard

8 Septembre 1701

VARLOIT Jeanne
fille de VARLOIT Joseph et de JOUBELIN Jeanne, résidant à GEVRY(39252)
Par. VARLOIT Jean (M)
Mar. JEUNOT Jeanne (F), résidant à GEVRY(39252)
Rédacteur de l'acte : Piard

14 Septembre 1701

MERITO Jeanne, née le 12 Septembre 1701
fille de MERITO Jaque, résidant à CHOISEY(39150) et de VILLO Marguerite
Par. BOURGEOIS Jean (M), résidant à CHOISEY(39150)
Mar. RATY Françoise (F), résidant à CHOISEY(39150)
Rédacteur de l'acte : Piard

18 Septembre 1701

GUILLAUME Estienne Alexis, né le 17 Septembre 1701
fils de GUILLAUME Jaque, résidant à GEVRY(39252) et de THEVENIOT Jeanne
Par. PERRON X (M), résidant à DOLE(39198), Avocat Assesseur à la Marée Chaussée, (S)
Rédacteur de l'acte : Piard

18 Septembre 1701

LAIGEROT Jean François
fils de LAIGEROT Dominique, résidant à GEVRY(39252) et de CHAPUTOT Anne
Par. BEUCHET Jean François (M)
Mar. BOISSENIN Anne Barbe (F), résidant à GEVRY(39252)
Rédacteur de l'acte : Piard

18 Septembre 1701

X? Pierre Laurent, né le 17 Septembre 1701
fils de X? Claude Laurent et de ROYET Emé, résidant à GEVRY(39252)
Par. JOBELIN Pierre Rémy (M), résidant à GEVRY(39252)
Mar. JANNOT Denise (F), résidant à GEVRY(39252)
Rédacteur de l'acte : Piard

19 Septembre 1701

MOUILLON Jean Philippe
fils de MOUILLON Jean, résidant à GEVRY(39252) et de GUILLEMOT Pierrette
Par. DUPARAIS Philippe (M), résidant à PARCEY(39405)
Mar. GROSEY Jeanne Claude (F), résidant à PARCEY(39405)
Rédacteur de l'acte : Piard

21 Septembre 1701

MITTESNE Louyse
fille de MITTESNE Joseph, résidant à GEVRY(39252) et de ROUSSEY Anne
Par. BONNOT Milan (M), résidant à TAVAU(39526)
Mar. X? Louyse (F)
Rédacteur de l'acte : Piard

20 Octobre 1701

CARTO Estienne
fils de CARTO Pierre, résidant à GEVRY(39252) et de BIBON Louyse
Par. CERSY ? Estienne (M)
Mar. CHEUILLON Millande (F)
Rédacteur de l'acte : Piard

/11/1701

LEVIEUX Jean Claude
fils de LEVIEUX Claude, résidant à CHOISEY(39150) et de PILLOT Thérèse
Par. JEUNIER Jean Claude (M), résidant à CHOISEY(39150)
Mar. PILLOT Anne (F), résidant à CHOISEY(39150)
Rédacteur de l'acte : Piard

12 Novembre 1701

JANNIER Anne, née le 11 Novembre 1701
fille de JANNIER Claude, résidant à GEVRY(39252), recteur d'école et de BESSON Christine
Par. ROUSSEY Pierre (M), résidant à CHOISEY(39150), recteur d'école
Mar. CHEUILLON Anne (F), résidant à GEVRY(39252)
Rédacteur de l'acte : Piard

8 Décembre 1701

JAQUE Anne
fille de JAQUE Jean Baptiste, résidant à CHOISEY(39150), au lieu-dit Parthey et de POINTURIER Adrienne
Par. CLAIR Nicolas (M)
Mar. LAPORTE Anne (F)
Rédacteur de l'acte : Piard

12 Décembre 1701

BOICHU Jean Baptiste, né le 11 Décembre 1701
fils de BOICHU Emé et de FEBVRE Claudine
Par. FEBRE Jean Baptiste (M)
Mar. BOICHU Jeanne (F)
Rédacteur de l'acte : Piard

25 Janvier 1702

THOMAS Jean Claude
fils légitime de THOMAS Claude et de RATHI Jeanne
Par. LAPRU Jean Claude (M)
Mar. PRO Jeanne (F)
Rédacteur de l'acte : BOUGAUD, curé de SAINT-YLIE
Observations : Cet acte est inscrit parmi les mariages.

9 Février 1702

LEFILS Philibert
fils de LEFILS Jaque et de GUPILLOTTE Milande
Par. GUIPILLOTTE Philibert (M)
Mar. ROSSIGNEUX Anne (F)
Rédacteur de l'acte : Piard

15 Février 1702

ROBIN Claude
fils de ROBIN Simphorien et de BESSON Françoise
Par. BESSON Nicolas (M)
Mar. ROBIN Claudine (F)
Rédacteur de l'acte : Piard

17 Février 1702

TIXERANT Claude Françoise
fille de TIXERANT Pierre, résidant à GEVRY(39252) et de COUTERET Anne
Par. BAUDART François (M), résidant à GEVRY(39252)
Mar. CHAUSSARD Claude (F), résidant à GEVRY(39252)
Rédacteur de l'acte : Piard

20 Février 1702

PONCET Jeanne, née le 19 Février 1702
fille de PONCET Denis et de GINDRE Anne Barbe
Par. BANNELIER Jaque (M), résidant à FOUCHERANS(39233)
Mar. DUCLAUX Jeanne (F), résidant à TAVAU(39526)
Rédacteur de l'acte : Piard

20 Février 1702

VIREY Barbe
fille de VIREY Claude et de RICHENET Claude
Par. LAVPRU Philippe (M)
Mar. LAVPRU Barbe (F)
Rédacteur de l'acte : Piard

24 Février 1702

GUPILLOTTE Philibert
fils de GUPILLOTTE Claude, résidant à CHOISEY(39150) et de BEMERIER(de la) Jeanne
Par. GUPILLOTTE Philibert (M)
Mar. LA VERNE Claude Antoine (F)
Rédacteur de l'acte : Piard

26 Février 1702

DUVERNOIS Jeanne, née le 25 Février 1702
fille de DUVERNOIS Jean, résidant à GEVRY(39252) et de BIBON Anne
Par. BOURGEOIS Dominique (M)
Mar. BIBON Jean (F)
Rédacteur de l'acte : Piard

10 Mars 1702

JOLY Anne Barbe
fille de JOLY Louys, résidant à GEVRY(39252) et de BRENIER Bastienne
Par. JOLY Anri (M), résidant à GEVRY(39252)
Mar. BOISSEININ Barbe (F), résidant à GEVRY(39252)
Rédacteur de l'acte : Piard

10 Mars 1702

VARLOIS Jean Louis
fils de VARLOIS Jean et de MITTESNE Natoire, résidant à GEVRY(39252)
Par. BOURGEOIS Jean (M)
Mar. CEINTURIER Louyse (F)
Rédacteur de l'acte : Piard

12 Mars 1702

JEUNOT Denis
fils de JEUNOT Jean Claude, résidant à GEVRY(39252) et de BARBIER Jeanne
Par. MITTAINE Denis (M), résidant à GEVRY(39252)
Mar. BARBIER Pierrette (F), résidant à GEVRY(39252)
Rédacteur de l'acte : Piard

13 Avril 1702

ROUSSEY Antoine
fille de ROUSSEY Pierre, résidant à CHOISEY(39150), Recteur d'école et de CAILLET Jeanne
Par. ROUSSEY Antoine (M), résidant à CHAMPVANS(39101)
Mar. BASSON Antoine (F), résidant à CHOISEY(39150)
Rédacteur de l'acte : Piard

21 Avril 1702

GATEFOSSÉ Pierrette
fille de GATEFOSSÉ Louys et de BESSON Anne
Par. BESSON Pierre (M)
Mar. LORIMEY Pierrette (F)
Rédacteur de l'acte : Piard

23 Avril 1702

ROY Pierre Vincent
fils de ROY Pierre et de X? Françoise
Par. PILLOT Pierre Vincent (M)
Mar. DIJOUX Anne (F)
Rédacteur de l'acte : Piard

2 Mai 1702

LARTISIEN Jeanne Marin
fille de LARTISIEN François et de CHAPOUTOT Barbe
Par. COUTERET Marin (M)
Mar. BOUGAIRE Jeanne (F)
Rédacteur de l'acte : Piard

28 Mai 1702

LAVPRU Barbe
fille de LAVPRU Pierre, résidant à CHOISEY(39150) et de ANGONIN Barbe
Par. ANGONIN Denis (M)
Mar. BOICHU Anne (F)
Rédacteur de l'acte : Piard

13 Juillet 1702

CAILLET Pierre François
fils de CAILLET Jean Claude et de BARBIER Barbe
Par. GAUDIGNON Pierre (M), résidant à DOLE(39198)
Mar. RICHARDOT Françoise (F), résidant à DOLE(39198)
Rédacteur de l'acte : Piard
Observations : Le parrain est dit "Monsieur". La marraine est dite "Mademoiselle".

30 Juillet 1702

MAS George
fille de MAS Hugue et de CHAPUSO Pernelle, résidant à GEVRY(39252)
Par. BOUGAUD Claude (M), résidant à CHOISEY(39150)
Mar. PERIN George (F), résidant à GEVRY(39252)
Rédacteur de l'acte : Piard

2 Août 1702

DUPARET Claude, né le 1 Août 1702
fils de DUPARET Pierre, résidant à GEVRY(39252) et de FRASSE Jeanne Claude
Par. JAMAIS Claude (M)
Mar. PETITJEAN Anne (F)
Rédacteur de l'acte : Piard

7 Août 1702

JEUNIER Jean Antoine, né le 5 Août 1702
fils de JEUNIER Pierre, résidant à DOLE(39198) et de BASSON Barbe
Par. FONTAINE Antoine (M), résidant à DOLE(39198)
Mar. MUNIER Jeanne Thérèse (F), résidant à DOLE(39198)
Rédacteur de l'acte : Piard
Observations : Marraine : "Damoiselle"

21 Septembre 1702

BAUGIER Denis
fils de BAUGIER Jean, résidant à CHOISEY(39150) et de MERITO Huguette
Par. BOICHU Denis (M), résidant à CHOISEY(39150)
Mar. JEUNIER Anne (F), résidant à CHOISEY(39150)
Rédacteur de l'acte : Piard

1 Octobre 1702

BAUDARD Marguerite, née le 30 Septembre 1702
fille de BAUDARD François, résidant à GEVRY(39252) et de PETITJEAN Jeanne
Par. MITTESNE Denis (M), résidant à GEVRY(39252)
Mar. PETITJEAN Marguerite (F), résidant à TAVAU(39526)
Rédacteur de l'acte : Piard

1 Octobre 1702

RUCHON Anne
fille de RUCHON Jean, résidant à CHOISEY(39150) et de ANGIN Françoise
Par. JEANNIN Barthélemi (M)
Mar. DIJOUX Anne (F)
Rédacteur de l'acte : Piard

4 Octobre 1702

FEBVRE Milande
fille de FEBVRE Claude, résidant à CHOISEY(39150) et de PILLOT Antoine
Par. COUTERET François (M), résidant à CHOISEY(39150)
Mar. PILLOT Milande (F), résidant à CHOISEY(39150)
Rédacteur de l'acte : Piard

15 Octobre 1702

BOICHU Jeanne Claude
fille de BOICHU Denis, résidant à CHOISEY(39150) et de LAVPRU Jeanne
Par. LAVPRU Claude François (M), résidant à CHOISEY(39150)
Mar. PILLOT Jeanne (F), résidant à CHOISEY(39150)
Rédacteur de l'acte : Piard

30 Octobre 1702

MUNIER Antoine
fils de MUNIER Antoine, résidant à CHOISEY(39150) et de LARGEOT Barbe
Par. LEVIEUX Antoine (M), résidant à CHOISEY(39150)
Mar. PILLOT Anne (F), résidant à CHOISEY(39150)
Rédacteur de l'acte : Piard

17 Novembre 1702

VARLOIS Jean Louis, né le 16 Novembre 1702
fils de VARLOIS Joseph, résidant à GEVRY(39252) et de JOUBELIN Jeanne
Par. BOURGEOIS Jean (M), résidant à CHOISEY(39150)
Mar. VARLOIS Louyse (F), résidant à GEVRY(39252)
Rédacteur de l'acte : Piard

23 Novembre 1702

MITESNE Pierre
fils de MITESNE Denis, résidant à GEVRY(39252) et de CAILLET Pierrette
Par. PILLOT Pierre Vincent (M), résidant à CHOISEY(39150)
Mar. PETITJEAN Anne (F), résidant à GEVRY(39252)
Rédacteur de l'acte : Piard

13 Décembre 1702

BASSON Jean Antoine
fils de BASSON Antoine, résidant à CHOISEY(39150) et de LAUPRU Barbe
Par. LAUPRU Jean Claude (M), résidant à CHOISEY(39150), (S)
Mar. BASSON Claude Antoine (F), résidant à CHOISEY(39150)
Rédacteur de l'acte : Piard

17 Décembre 1702

RAFLE Pierre
fils de RAFLE Denis, résidant à CHOISEY(39150) et de CHARTET Jeanne
Par. CHARTET Pierre (M)
Mar. PILLOT Thérèse (F)
Rédacteur de l'acte : Piard

21 Décembre 1702

VAUTHIER Pierre
fils de VAUTHIER Andrey, résidant à GEVRY(39252) et de COLINET Pierrette
Par. BOISSEIN Pierre (M), résidant à GEVRY(39252)
Mar. COLINET Claudine (F), résidant à CHOISEY(39150)
Rédacteur de l'acte : Piard

27 Décembre 1702

BOUGAUD Pierre François, né le 26 Décembre 1702
fils de BOUGAUD Jean, résidant à CHOISEY(39150) et de BOUGAUD Claude
Par. ROSE Pierre François (M), résidant à CHOISEY(39150)
Mar. LAUPRU Claudine (F), résidant à CHOISEY(39150)
Rédacteur de l'acte : Piard

28 Décembre 1702

CLER Claude Louys
fils de CLER Jacque, résidant à CHOISEY(39150), au lieu-dit Parthey et de LAPORTE Jeanne
Par. CLER Claude Louys (M)
Mar. PARTEY(de) Anne Claude ()
Rédacteur de l'acte : Piard
Observations : La marraine est dite "Madame".

3 Janvier 1703

MOINSSEY Jean, né le 2 Janvier 1703
fils de MOINSSEY Claude, résidant à CHOISEY(39150) et de CHEVILLON Reine
Par. LORIMEY Jean (M), résidant à CHOISEY(39150)
Mar. VUILLET Claude (F), résidant à CHOISEY(39150)
Rédacteur de l'acte : Piard

25 Janvier 1703

BARIET Pierre
fils de BARIET Jean, résidant à CHOISEY(39150) et de LAPLACE Claude
Par. ROUSSEY Pierre (M), résidant à CHOISEY(39150)
Mar. CHARTET Marguerite (F), résidant à CHOISEY(39150)
Rédacteur de l'acte : Piard

5 Février 1703

RUCHON Alexandre
fils de RUCHON Miland, résidant à CHOISEY(39150) et de COURTOT Jeanne
Par. CHARTET Alexandre (M)
Mar. RATY Nicole (F)
Rédacteur de l'acte : Piard

18 Février 1703

DIIOUX Jaque
fils de DIIOUX Antoine, résidant à CHOISEY(39150) et de X X
Par. JEUNIER Claude Antoine (M)
Mar. COUTERET Jaque (F)
Rédacteur de l'acte : Piard

3 Mars 1703

LAUPRU Jean
fils de LAUPRU Claude François, résidant à CHOISEY(39150) et de ROSSIGNEUX Claudine
Par. ROSSIGNEUX Jean (M)
Mar. PILLOT Antoine (F)
Rédacteur de l'acte : Piard

11 Mars 1703

BOISSENIN Jean François
fils de BOISSENIN Pierre, résidant à GEVRY(39252) et de VUILLEMIN Anne
Par. BEUCHET Jean François (M)
Mar. CHAUSSARD Louys (F)
Rédacteur de l'acte : Piard

14 Mars 1703

GUPILLOTTE Claude François
fils de GUPILLOTTE Jean Baptiste et de BRANCHET Madeleine
Par. GUPILLOTTE Claude François (M), résidant à LONGWY-SUR-LE-DOUBS(39299), Prêtre
Mar. X X (F)
Rédacteur de l'acte : Piard
Observations : Le parrain est dit "Messire". La marraine est non citée.

16 Mars 1703

DALOS Claude
fils de DALOS Estienne, résidant à CHOISEY(39150) et de X? Anriette
Par. FEBVRE Claude (M), résidant à CHOISEY(39150)
Mar. PILLOT Anne (F), résidant à CHOISEY(39150)
Rédacteur de l'acte : Piard

2 Avril 1703

PICARD Anne Denise
fille de PICARD Louys, résidant à GEVRY(39252) et de CHAUSSARD X
Par. X? Claude (M), résidant à POURLANS(71357)
Mar. CAILLET Anne Denise (F)
Rédacteur de l'acte : Piard

21 Avril 1703

VIREY Claude
fils de VIREY Claude, résidant à CHOISEY(39150) et de CHEVILLON Claudine
Par. BAUDIN Claude (M), résidant à FOUCHERANS(39233)
Mar. VIREY Marthe (F), résidant à CHOISEY(39150)
Rédacteur de l'acte : Piard

24 Avril 1703

GUPILLOTTE Claude Antoine
fils de GUPILLOTTE Claude, résidant à CHOISEY(39150) et de LA VERNE Jeanne
Par. GUPILLOTTE Claude Antoine (M)
Mar. BOUGAUD Barbe (F)
Rédacteur de l'acte : Piard

29 Avril 1703

GUILLAUME François
fils de GUILLAUME Jaque, résidant à GEVRY(39252) et de X? Jeanne, résidant à GEVRY(39252)
Par. MITTESNE Joseph (M), résidant à GEVRY(39252)
Mar. VARLOIS X (F), résidant à GEVRY(39252)
Rédacteur de l'acte : Piard

30 Avril 1703

LAUPRU Barbe
fille de LAUPRU Claude, résidant à CHOISEY(39150) et de LAUPRU Marie
Par. LAUPRU Philippe (M), résidant à CHOISEY(39150)
Mar. LAUPRU Barbe (F), résidant à CHOISEY(39150)
Rédacteur de l'acte : Piard

6 Mai 1703

BAUDY Jean Denis
fils de BAUDY Jeanne, résidant à SANTANS(39502)
Par. PONCET Denis (M), résidant à CHOISEY(39150), au lieu-dit Parthey
Mar. LAPORTE Jeanne (F), résidant à CHOISEY(39150), au lieu-dit Parthey
Rédacteur de l'acte : Piard
Observations : Ladite Jeanne BAUDY, passant à Parthey, se trouva contrainte d'accoucher. L'enfant serait des oeuvres de RENARD Jacques, Procureur à SENNECEY (?) d'après les déclarations de la mère.

17 Mai 1703

GUERRIN Barthélémy
fils de GUERRIN Estienne, résidant à CHOISEY(39150) et de FRERI Michel
Par. JANNIN Barthélémy (M), résidant à CHOISEY(39150)
Mar. MILLOTT Jeanne (F), résidant à CHOISEY(39150)
Rédacteur de l'acte : Piard

28 Mai 1703

MITTESNE Pierre Louys
fils de MITTESNE Bastien, résidant à GEVRY(39252) et de X X
Par. PICARD Pierre Louys (M), résidant à GEVRY(39252)
Mar. PETITJEAN Jeanne (F), résidant à GEVRY(39252)
Rédacteur de l'acte : Piard

20 Juin 1703

SALA Claude Ignace
fils de SALA Jean, résidant à CHOISEY(39150), au lieu-dit Parthey et de FUMÉE Anne Marie
Par. CART Ignace (M), résidant à DOLE(39198)
Mar. DERIOT Jeanne Claude (F), résidant à DOLE(39198)
Rédacteur de l'acte : Piard

23 Juin 1703

ANGONIN Jeanne
fille de ANGONIN Pierre, résidant à CHOISEY(39150) et de GREVI Jeanne
Par. LAUPRU Pierre (M), résidant à CHOISEY(39150)
Mar. BOUGAUD Jeanne (F), résidant à CHOISEY(39150)
Rédacteur de l'acte : Piard

8 Juillet 1703

LEFILS Anne
fille de LEFILS Jaque, résidant à CHOISEY(39150) et de GUPILLOTTE Millande
Par. ROUSSEY Pierre (M), résidant à CHOISEY(39150), recteur d'école
Mar. JEUNIER Anne (F), résidant à CHOISEY(39150)
Rédacteur de l'acte : Piard

19 Juillet 1703

LACHAUX Anne
fille de LACHAUX Jean Claude, résidant à CHOISEY(39150) et de CARMENTRAN Catherine
Par. LAUPRU Claude François (M), résidant à CHOISEY(39150)
Mar. COLIN Anne (F), résidant à CHOISEY(39150), Maîtresse d'école
Rédacteur de l'acte : Piard

24 Juillet 1703

THOMAS Jeanne Claude
fille de THOMAS Jean Claude, résidant à CHOISEY(39150) et de LAUPRU Anne
Par. RATY Jean Claude (M), résidant à CHOISEY(39150)
Mar. PILLOT Jeanne (F), résidant à CHOISEY(39150)
Rédacteur de l'acte : Piard

26 Juillet 1703

BAUDART Pierrette
fille de BAUDART Jean Denis, résidant à GEVRY(39252) et de PETITJEAN Anne
Par. BOISSEIN Pierre (M)
Mar. CAILLET Pierrette (F), résidant à GEVRY(39252)
Rédacteur de l'acte : Piard

19 Août 1703

LAUPRU Jeanne Claude
fille de LAUPRU Jean, résidant à CHOISEY(39150) et de MUNIER Thoinette
Par. BOICHU Claude (M), résidant à CHOISEY(39150)
Mar. LAUPRU Jeanne (F), résidant à CHOISEY(39150)
Rédacteur de l'acte : Piard
Observations : Le parrain est dit "Ballet".

4 Septembre 1703

CRETIN Claude
fils de CRETIN Jaque, résidant à GEVRY(39252) et de GRANDJEAN Marie
Par. CAILLET Claude (M), résidant à GEVRY(39252)
Mar. VARLOIS Jeanne (F), résidant à GEVRY(39252)
Rédacteur de l'acte : Piard

6 Septembre 1703

BOICHU Marguerite
fille de BOICHU Jaque, résidant à CHOISEY(39150) et de TARLOT Jeanne
Par. BESSON Claude (M), résidant à CHOISEY(39150)
Mar. TARLOT Marguerite (F), résidant à CHOISEY(39150)
Rédacteur de l'acte : Piard

11 Septembre 1703

LAUPRU Antoine
fils de LAUPRU Marin, résidant à CHOISEY(39150) et de CHAPELOTTE Natoire
Par. LEVIEUX Antoine (M), résidant à CHOISEY(39150)
Mar. RATY Françoise (F), résidant à CHOISEY(39150)
Rédacteur de l'acte : Piard

7 Octobre 1703

LAUPRU Pierre
fils de LAUPRU Philippe, résidant à CHOISEY(39150) et de DIIOUX X
Par. ROUSSEY Pierre (M), résidant à CHOISEY(39150), recteur d'école
Mar. PILLOT Anne (F), résidant à CHOISEY(39150)
Rédacteur de l'acte : Piard

21 Octobre 1703

LAIGEROT Jean
fils de LAIGEROT Dominique, résidant à GEVRY(39252) et de CHAPUSOT X
Par. CARTAUT Jean (M)
Mar. CHEVILLON Milande (F)
Rédacteur de l'acte : Piard

 21 Octobre 1703

MAS Denise
fille de MAS Pierre, résidant à GEVRY(39252) et de CHAPUSOT X
Par. LAUPRU Jean Louys (M)
Mar. MAS Denise (F)
Rédacteur de l'acte : Piard

3 Décembre 1703

LEPATEY Claude
fils de LEPATEY Antoine, résidant à GEVRY(39252) et de CHAUSSARD Louyse
Par. DAUTEVILLE Pierre (M)
Mar. CHAUSSARD Claude (F)
Rédacteur de l'acte : Piard

6 Décembre 1703

MOUILLON Dominique
fils de MOUILLON Jean, résidant à GEVRY(39252) et de VUILLEMOT Pierrette
Par. LAIGEROT Dominique (M), résidant à GEVRY(39252)
Mar. BECHELET Anne (F), résidant à GEVRY(39252)
Rédacteur de l'acte : Piard

21 Décembre 1703

CARTAU Claude
fils de CARTAU Pierre, résidant à GEVRY(39252) et de BIBON Louyse
Par. CHEVILLON Claude (M)
Mar. CARTAU Claudine (F)
Rédacteur de l'acte : Piard

3 Janvier 1704

ROBIN Nicole
fille de ROBIN Simphorien, résidant à CHOISEY(39150) et de BESSON Françoise
Par. ROBIN Jean (M), résidant à CHOISEY(39150)
Mar. ANRI Nicole (F), résidant à GEVRY(39252)
Rédacteur de l'acte : Piard

13 Janvier 1704

LAPORTE Claude
fils de LAPORTE Claude, résidant à CHOISEY(39150), au lieu-dit Parthey et de JOLY X, résidant à CHOISEY(39150)
Par. GARNIER Claude (M), résidant à CHOISEY(39150), Seigneur de CHOISEY
Mar. LORIMEY Pierrette (F), résidant à CHOISEY(39150)
Rédacteur de l'acte : Piard
Observations : Le parrain est dit "Monsieur".

20 Février 1704

JAQUE Claude Antoine
fils de JAQUE Jean Baptiste, résidant à CHOISEY(39150), au lieu-dit Parthey et de POINTURIER Adrienne
Par. CLER Claude Louys (M), résidant à CHOISEY(39150), au lieu-dit Parthey
Mar. LAPORTE Antoine (F), résidant à CHOISEY(39150), au lieu-dit Parthey
Rédacteur de l'acte : Piard

23 Février 1704

BARBIER Renobert
fils de BARBIER Denis, résidant à GEVRY(39252) et de MASLE Jaquette
Par. MASLE Renobert (M), résidant à DAMPARIS(39189), au lieu-dit La Borde
Mar. BARBIER Pernette (F)
Rédacteur de l'acte : Piard

27 Février 1704

ROUSSEY Anne Claude
fils de ROUSSEY Pierre, résidant à CHOISEY(39150), Recteur d'école et de CAILLET Jeanne
Par. BRETON Jean Claude (M), résidant à DOLE(39198)
Mar. CRETIN Anne (F), résidant à DOLE(39198)
Rédacteur de l'acte : Piard

8 Mars 1704

VARLOIS Louyse
fille de VARLOIS Joseph, résidant à GEVRY(39252) et de JOBELIN Jeanne
Par. CAILLET Balthazard (M)
Mar. CEINTURIER Louyse (F)
Rédacteur de l'acte : Piard

25 Mars 1704

MITTESNE Jean Baptiste
fils de MITTESNE Joseph, résidant à GEVRY(39252) et de ROUSSEY Anne
Par. SEUROT Jean Baptiste (M), résidant à PARCEY(39405)
Mar. PETITJEAN Jean (F)
Rédacteur de l'acte : Piard

1 Avril 1704

DUPARET Jean François
fils de DUPARET Pierre, résidant à GEVRY(39252) et de LAFRASSE Jeanne Claude
Par. BEUCHET Jean François (M)
Mar. CHEVILLON Milande (F)
Rédacteur de l'acte : Piard

8 Avril 1704

MAIRET Jeanne Marie
fille de MAIRET Désiré, résidant à GEVRY(39252) et de SARAZIN Anne
Par. REY Hugue (M)
Mar. X? Jeanne Marie (F)
Rédacteur de l'acte : Piard

13 Avril 1704

RAFLE Denis
fils de RAFLE Denis, résidant à CHOISEY(39150) et de CHARTET Jeanne
Par. BOICHU Denis (M), résidant à CHOISEY(39150)
Mar. BOICHU Claude (F), résidant à CHOISEY(39150)
Rédacteur de l'acte : Piard

17 Mai 1704

BOICHU Antoine Nicole
fille de BOICHU Denis, résidant à CHOISEY(39150) et de LAUPRU Jeanne
Par. CHARTET Alexandre (M), résidant à CHOISEY(39150)
Mar. RATY Antoine Nicole (F), résidant à CHOISEY(39150)
Rédacteur de l'acte : Piard

17 Mai 1704

JEUNIER Anne
fille de JEUNIER Jean Claude, résidant à CHOISEY(39150) et de MILLOT Anne
Par. LEVIEUX Antoine (M), résidant à CHOISEY(39150)
Mar. LORIMEY Anne (F), résidant à CHOISEY(39150)
Rédacteur de l'acte : Piard

17 Mai 1704

JEUNIER Denis
fils de JEUNIER Jean Claude, résidant à CHOISEY(39150) et de MILLOT Anne
Par. ANGININ Denis (M), résidant à CHOISEY(39150)
Mar. CHAPELOTTE Jeanne (F), résidant à CHOISEY(39150)
Rédacteur de l'acte : Piard

8 Juin 1704

BOREL Claude
fils de BOREL Jean, résidant à GEVRY(39252) et de X X
Par. ARMONIC (?) Claude (M), résidant à GEVRY(39252)
Rédacteur de l'acte : Piard

28 Juin 1704

LEVIEUX Marguerite
fille de LEVIEUX Claude, résidant à CHOISEY(39150) et de PILLOT Thérèse
Par. BOICHU Marin (M), résidant à CHOISEY(39150)
Mar. BOURGEOIS Marguerite (F), résidant à CHOISEY(39150)
Rédacteur de l'acte : Piard

3 Juillet 1704

BOISSEIN Ignace
fils de BOISSEIN Pierre, résidant à GEVRY(39252) et de X X
Par. JACQUOT Ignace (M), résidant à DOLE(39198), au lieu-dit Goux
Mar. BOISSEIN Barbe (F)

29 Juillet 1704

BOUGAUD Denis
fils de BOUGAUD Claude, résidant à CHOISEY(39150) et de BOICHU Anne
Par. BOICHU Denis (M), résidant à CHOISEY(39150)
Rédacteur de l'acte : Piard

26 Août 1704

MERITO Denis
fils de MERITO Jaque, résidant à CHOISEY(39150) et de X? Marguerite
Par. BOICHU Denis (M), résidant à CHOISEY(39150)
Mar. LEBLANC Claude (F)
Rédacteur de l'acte : Piard

30 Août 1704

PILLOT François
fils de PILLOT Vincent, résidant à CHOISEY(39150) et de BOURGEOIS Jeanne Claude
Par. PIARD François (M), Prêtre
Mar. BROCH Claude Françoise (F), résidant à DOLE(39198)
Rédacteur de l'acte : Piard
Observations : Le parrain est dit "Messire". La marraine est dite "Mademoiselle".

1 Octobre 1704

BOICHU Marin
fils de BOICHU Emé, résidant à CHOISEY(39150) et de FEBVRE Claudine
Par. BOICHU Marin (M)
Mar. FEBRE Jeanne (F), résidant à BAVERANS(39042)
Rédacteur de l'acte : Piard

1 Octobre 1704

MOINCEY Claude
fille de MOINCEY Jean Claude et de CHEVILLON Claude
Par. COUTERET François (M)
Mar. LAUPRU Claude (F)
Rédacteur de l'acte : Piard

13 Octobre 1704

PONCET Jeanne Louyse
fille de PONCET Denis et de X X
Par. DOREY Arnaux Louys (M), résidant à DOLE(39198)
Mar. FEBVRE Jeanne (F), résidant à DOLE(39198)
Rédacteur de l'acte : Piard
Observations : Le parrain est dit "Sieur".

 1 Novembre 1704

BESSON Claude Antoine
fille de BESSON Nicolas, résidant à CHOISEY(39150) et de BOICHU Philiberte
Par. BESSON Pierre (M)
Mar. BOICHU Claude Antoine (F)
Rédacteur de l'acte : Piard

24 Novembre 1704

BAUDARD Claude Louys
fils de BAUDARD François, résidant à GEVRY(39252) et de PETITJEAN Jeanne
Par. LAUPRU Jean Louys (M), résidant à CHOISEY(39150)
Mar. SUGNY Claude (F), résidant à TAVAU(39526)
Rédacteur de l'acte : Piard

7 Décembre 1704

JANNIER Claude
fille de JANNIER Barthélemy, résidant à CHOISEY(39150) et de COUTOT Jeanne
Par. BOUGAUD Pierre (M)
Mar. LAUPRU Claudine (F)
Rédacteur de l'acte : Piard

20 Janvier 1705

VUILLEMARD Claude
fille de VUILLEMARD Jean, résidant à CHOISEY(39150) et de CHARTET Jeanne
Par. BASSON Claude (M), résidant à CHOISEY(39150)
Mar. LAUPRU Claude (F), résidant à CHOISEY(39150)
Rédacteur de l'acte : Piard

21 Janvier 1705

GATEFOSSÉ Barbe
fille de GATEFOSSÉ Louis, résidant à CHOISEY(39150) et de BESSON Anne
Par. DALOS Claude (M), résidant à CHOISEY(39150)
Mar. ANGININ Barbe (F), résidant à CHOISEY(39150)
Rédacteur de l'acte : Piard

27 Janvier 1705

BOUGAUD Anne
fille de BOUGAUD Jean, résidant à CHOISEY(39150) et de BOUGAUD Claude
Par. BRIFAU Denis (M), résidant à LONGWY-SUR-LE-DOUBS(39299)
Mar. BOUGAUD Anne (F), résidant à CHOISEY(39150)
Rédacteur de l'acte : Piard

3 Février 1705

GUERRIN Pierre Vincent
fils de GUERRIN Estienne, résidant à CHOISEY(39150) et de MICHAUX Marguerite
Par. PILLOT Pierre Vincent (M), résidant à CHOISEY(39150)
Mar. PILLOT Millande (F), résidant à CHOISEY(39150)
Rédacteur de l'acte : Piard

3 Février 1705

RUCHON Pierrette
fille de RUCHON Jean, résidant à CHOISEY(39150) et de COURTAU Jeanne
Par. LEFILS Jaque (M), résidant à CHOISEY(39150)
Mar. LORIMEY Pierrette (F), résidant à CHOISEY(39150)
Rédacteur de l'acte : Piard

7 Février 1705

DALOS Claude Antoine
fils de DALOS Estienne, résidant à CHOISEY(39150) et de X? Anriette
Par. JEANNIN Claude (M), résidant à CHOISEY(39150)
Mar. DALOS Barbe (F), résidant à CHOISEY(39150)
Rédacteur de l'acte : Piard

9 Mars 1705

MAGNIN François
fils de MAGNIN Antoine et de X? Nicole
Par. MAGNIN François (M), résidant à CHOISEY(39150)
Mar. RATY Nicole (F), résidant à CHOISEY(39150)
Rédacteur de l'acte : Piard

13 Mars 1705

BOICHU Mercienne
fille de BOICHU Jaque, résidant à CHOISEY(39150) et de TARLOT Jeanne
Par. CHARTET Claude (M)
Mar. MIGNARD Mercienne (F)
Rédacteur de l'acte : Piard

27 Mars 1705

COURTET Claude
fils de COURTET Donat, résidant à CHOISEY(39150) et de PHARAMAN Jeanne
Par. MAGNIN Claude (M), résidant à CHOISEY(39150)
Mar. PHARAMAN Jaquette (F), résidant à CHOISEY(39150)
Rédacteur de l'acte : Piard

12 Avril 1705

BASSON Claude
fille de BASSON Dominique, résidant à CHOISEY(39150) et de BOICHU Anne
Par. JEUNIER Pierre (M), résidant à CHOISEY(39150)
Mar. BASSON Claude (F), résidant à CHOISEY(39150)
Rédacteur de l'acte : Piard

10 Juin 1705

FEBVRE Claude
fille de FEBVRE Claude, résidant à CHOISEY(39150) et de PILLOT Antoine
Par. LAUPRU Claude (M)
Mar. PILLOT Claude (F)
Rédacteur de l'acte : Piard

14 Juin 1705

LAUPRU Jean Baptiste
fils de LAUPRU Jean et de X X
Par. LAUPRU Jean Baptiste (M)
Mar. BARBE Jeanne (F)
Rédacteur de l'acte : Piard

15 Juin 1705

VAUTHIER Jeanne Marie
fille de VAUTHIER Andrey, résidant à GEVRY(39252) et de COLINET Pierrette
Par. COLINET Pierre (M)
Mar. PIANET Anne Marie (F)
Rédacteur de l'acte : Piard

5 Août 1705

TISSERAND Jean Claude
fils de TISSERAND Pierre, résidant à GEVRY(39252) et de COTTET Pernelle
Par. JEANNOT Jean Claude (M)
Mar. CAILLET Pierrette (F)
Rédacteur de l'acte : Piard

5 Août 1705

TISSERAND Jean Louys
fils de TISSERAND Pierre, résidant à GEVRY(39252) et de COTTET Pernelle
Par. BAUDET Jean Louys (M)
Mar. CAUIN Jaquette (F)
Rédacteur de l'acte : Piard

18 Août 1705

CAILLET Claude François
fils de CAILLET Jaque, résidant à GEVRY(39252) et de MICHAUX Jeanne
Par. MICHAUX Claude (M), résidant à VILLETTE(39573)
Mar. CAILLET Françoise (F)
Rédacteur de l'acte : Piard

26 Août 1705

ROY Marguerite
fille de ROY Pierre, résidant à CHOISEY(39150) et de X? Françoise
Par. BESSON François (M), résidant à CHOISEY(39150)
Mar. VILLOZ Marguerite (F), résidant à CHOISEY(39150)
Rédacteur de l'acte : Piard

18 Septembre 1705

BAUDARD Jeanne Claude
fille de BAUDARD Jean Denis, résidant à GEVRY(39252) et de PETITJEAN Anne
Par. BOUCHET Jean François (M), résidant à GEVRY(39252)
Mar. CARTAUX Claudine (F)
Rédacteur de l'acte : Piard
Observations : La marraine est l'épouse de JOBELIN Claude de GEVRY.

14 Octobre 1705

LAUPRU Anne
fille de LAUPRU Claude, résidant à CHOISEY(39150) et de LAUPRU Jeanne
Par. LAUPRU Laurent (M), résidant à CHOISEY(39150)
Mar. PILLOT Anne (F), résidant à CHOISEY(39150)
Rédacteur de l'acte : Piard

28 Octobre 1705

BASSON Denis
fils de BASSON Antoine, résidant à CHOISEY(39150) et de LAUPRU Barbe
Par. BOICHU Denis (M), résidant à CHOISEY(39150)
Mar. LAUPRU Anne (F), résidant à CHOISEY(39150)
Rédacteur de l'acte : Piard

6 Novembre 1705

MAUDOT Jean Claude
fils de MAUDOT Claude, résidant à CHOISEY(39150), au lieu-dit Goubots et de PINELLE George
Par. BERIGNOT Jean Claude (M), résidant à CHOISEY(39150), au lieu-dit Goubots
Mar. BOICHU Claude Antoine (F), résidant à CHOISEY(39150)
Rédacteur de l'acte : Piard

29 Novembre 1705

X? Jaquette
fille de X? Jean, résidant à CHOISEY(39150), jardinier et de X
Par. MOREAL X (M), résidant à CHOISEY(39150), fermier, au lieu-dit Saint-Ylie
Mar. MAULIER Jaquette (F), résidant à DIJON
Rédacteur de l'acte : Piard

1 Décembre 1705

LAUPRU Anne
fille de +LAUPRU Marin, résidant à CHOISEY(39150) et de CHAPELOTTE Natoire
Par. LAUPRU Philippe (M), résidant à CHOISEY(39150)
Mar. BASSON Anne (F), résidant à CHOISEY(39150)
Rédacteur de l'acte : Piard

10 Décembre 1705

LEFILS Laurent
fils de LEFILS Jaque, résidant à CHOISEY(39150) et de GUPILLOTTE Millande
Par. LAUPRU Laurent (M), résidant à CHOISEY(39150)
Mar. PILLOT Anne (F), résidant à CHOISEY(39150)
Rédacteur de l'acte : Piard

10 Décembre 1705

MASSON Denis
fils de MASSON Ligier, résidant à CHOISEY(39150) et de BOUGAUD Anne
Par. BOUGAUD Denis (M), résidant à CHOISEY(39150)
Mar. BOICHUS Claude (F), résidant à CHOISEY(39150)
Rédacteur de l'acte : Piard

18 Décembre 1705

BARBIER Louyse
fille de BARBIER Charle, résidant à GEVRY(39252) et de BUZENOT Jeanne
Par. LAUPRU Remis (M), résidant à GEVRY(39252)
Mar. VARLOIS Louyse (F), résidant à GEVRY(39252)
Rédacteur de l'acte : Piard

20 Décembre 1705

GUILLAUME Pierrette
fille de GUILLAUME Jaque, résidant à GEVRY(39252) et de THEVENIOT Claudine
Par. JOUBELIN Pierre (M)
Mar. CAILLET Pierrette (F)
Rédacteur de l'acte : Piard

23 Décembre 1705

BESSON Pierre
fils de BESSON Pierre, résidant à CHOISEY(39150) et de DUPORT Claudine
Par. BOICHU Pierre (M), résidant à CHOISEY(39150)
Mar. DUPORT Anne (F), résidant à CRISSEY(39182)
Rédacteur de l'acte : Piard
Observations : Le parrain est dit "Le Jeune".

31 Décembre 1705

VARLOIS Jeanne Claude
fille de VARLOIS Joseph, résidant à GEVRY(39252) et de JOBELIN Jeanne
Par. JOBELIN Claude (M), résidant à GEVRY(39252)
Mar. VARLOIS Jeanne Claude (F), résidant à GEVRY(39252)
Rédacteur de l'acte : Piard

12 Janvier 1706

LAUPRU Claudine
fille de LAUPRU Jean Louys, résidant à GEVRY(39252) et de CHEVILLON Millande
Par. CAILLET Balthazar (M)
Mar. CARTAU Claudine (F)
Rédacteur de l'acte : Piard
Observations : La marraine est l'épouse de JOBELIN Claude de GEVRY.

24 Février 1706

RAFLE Jean
fils de RAFLE Denis, résidant à CHOISEY(39150) et de CHARTET Jeanne
Par. BUGNOT Jean (M)
Mar. RAFLE Emilande (F)
Rédacteur de l'acte : Piard

27 Février 1706

LAUPRU Philippe
fils de LAUPRU Philippe, résidant à CHOISEY(39150) et de DIIOUX Jeanne
Par. LEVIEUX Philippe (M), résidant à CHOISEY(39150)
Mar. JEUNIER Anne (F), résidant à CHOISEY(39150)
Rédacteur de l'acte : Piard

2 Mars 1706

BOICHU Jean Claude
fils de BOICHU Denis, résidant à CHOISEY(39150) et de LAUPRU Jeanne
Par. JEUNIER Jean Claude (M), résidant à CHOISEY(39150)
Mar. LAUPRU Anne (F), résidant à CHOISEY(39150)
Rédacteur de l'acte : Piard

30 Mars 1706

JEUNIER Claude Antoine
fille de JEUNIER Dominique, résidant à CHOISEY(39150) et de BOUGAUD Jeanne
Par. RATY Jean Claude (M), résidant à CHOISEY(39150)
Mar. BOICHU Claude Antoine (F), résidant à CHOISEY(39150)
Rédacteur de l'acte : Piard

30 Mars 1706

SALA Catherine
fille de SALA Jean, résidant à CHOISEY(39150), au lieu-dit Parthey et de GLORIAM Jeanne Claude
Par. GLORIAM Jean (M), résidant à DOLE(39198), au lieu-dit Saint-Ylie
Mar. MANGUE Catherine (F), résidant à DOLE(39198), au lieu-dit Saint-Ylie
Rédacteur de l'acte : Piard

6 Avril 1706

LEPATEY Claude
fils de LEPATEY Antoine, résidant à GEVRY(39252) et de CHAUSARD Louyse
Par. CAILLET Claude (M), résidant à GEVRY(39252)
Mar. BOISSEININ Anne Barbe (F), résidant à GEVRY(39252)
Rédacteur de l'acte : Piard

8 Avril 1706

BESSON Anne
fille de BESSON Nicolas, résidant à CHOISEY(39150) et de BOICHU Philiberte
Par. CHARTET Dominique (M), résidant à CHOISEY(39150)
Mar. LORIMEY Anne (F), résidant à CHOISEY(39150)
Rédacteur de l'acte : Piard

27 Mai 1706

JANNIER Claude Ignace
fils de JANNIER Barthélémy, résidant à CHOISEY(39150) et de COURTOT Jeanne
Par. JEUNIER Claude Ignace (M), résidant à CHOISEY(39150)
Mar. LAUPRU Anne (F), résidant à CHOISEY(39150)
Rédacteur de l'acte : Piard

5 Juin 1706

GUERRIN X
fils de GUERRIN Estienne
Rédacteur de l'acte : Piard
Observations : L'enfant a été ondoyé à la maison.

13 Juin 1706

LEVIEUX Anne
fille de LEVIEUX Claude, résidant à CHOISEY(39150) et de PILLOT Thérèse
Par. LAUPRU Laurent (M), résidant à CHOISEY(39150)
Mar. LAUPRU Anne (F), résidant à CHOISEY(39150)
Rédacteur de l'acte : Piard

27 Juin 1706

BOICHU Claude
fils de BOICHU Emé, résidant à CHOISEY(39150) et de FEBVRE Jeanne
Par. FEBVRE Claude (M), résidant à CHOISEY(39150)
Mar. DIIQUX Jeanne (F), résidant à CHOISEY(39150)
Rédacteur de l'acte : Piard
Observations : La marraine est femme de LAVRUT Philippe.

6 Juillet 1706

BOICHU Claude Pierrette
fille de BOICHU Jaque, résidant à CHOISEY(39150) et de TARLOT Jeanne
Par. BOUHIER Claude (M), résidant à DOLE(39198)
Mar. LORIMEY Pierrette (F)
Rédacteur de l'acte : Piard

6 Juillet 1706

BOICHU Philippe
fils de BOICHU Jaque, résidant à CHOISEY(39150) et de TARLOT Jeanne
Par. LEVIEUX Philippe (M)
Mar. LAUPRU Anne (F)
Rédacteur de l'acte : Piard

3 Août 1706

MERITO Claude Antoine
fils de MERITO Jaque, résidant à CHOISEY(39150) et de VILLOS Marguerite
Par. JANNIN Claude Antoine (M)
Mar. VILLOS Charlotte (F)
Rédacteur de l'acte : Piard

15 Août 1706

DENOYÉ Anne
fille de DENOYÉ Jean, résidant à SAINT-AUBIN(39476) et de MANGIN Anne
Par. MARS Hugue (M), résidant à GEVRY(39252)
Mar. BERNARD Anne (F)
Rédacteur de l'acte : Piard

16 Août 1706

DIIOUX Laurent
fils de DIIOUX Antoine, résidant à CHOISEY(39150) et de LESCIVAIN Huguette
Par. LAUPRU Laurent (M)
Mar. MICHAUX Marguerite (F)
Rédacteur de l'acte : Piard

14 Septembre 1706

LAUPRU Marie Françoise
fille de LAUPRU Jean, résidant à CHOISEY(39150) et de X X
Par. GUERRIN Jean Antoine (M), résidant à CHOISEY(39150)
Mar. LAUPRU Marie Françoise (F), résidant à CHOISEY(39150)
Rédacteur de l'acte : Piard

26 Septembre 1706

MOINSSEY Millande
fille de MOINSSEY Jean Claude, résidant à CHOISEY(39150) et de CHEVILLON Jeanne
Par. COUTERET Emé (M)
Mar. PILLOT Millande (F)
Rédacteur de l'acte : Piard

26 Septembre 1706

PONCET Denis
fils de PONCET Denis, résidant à CHOISEY(39150), au lieu-dit Parthey et de GEINDRE Anne Barbe
Par. LAPORTE Denis (M)
Mar. LAPORTE Jeanne (F)
Rédacteur de l'acte : Piard

26 Septembre 1706

VUILLEMAR Claude
fille de VUILLEMAR Jean, résidant à CHOISEY(39150) et de CHARTET Jeanne
Par. CHARTET Philippe (M), résidant à CHOISEY(39150)
Mar. ROSSIGNEUX Claude (F), résidant à CHOISEY(39150)
Rédacteur de l'acte : Piard
Observations : La marraine est l'épouse de LAUPRU Claude François.

15 Novembre 1706

JEUNIER Pierre
fils de JEUNIER Jean Claude, résidant à CHOISEY(39150) et de RATY Françoise
Par. RATY Pierre (M), résidant à CHOISEY(39150)
Mar. BASSON Antoine (F), résidant à CHOISEY(39150)
Rédacteur de l'acte : Piard

28 Novembre 1706

RUCHON Claude
fils de RUCHON Jean, résidant à CHOISEY(39150) et de ANGININ Françoise
Par. LEVIEUX Claude (M), résidant à CHOISEY(39150)
Mar. BOUGAUD Marie (F), résidant à CHOISEY(39150)
Rédacteur de l'acte : Piard

11 Janvier 1707

VIREY Denise
fille de VIREY Claude, résidant à CHOISEY(39150) et de RICHENET Claudine
Par. MUNIER Millant (M)
Mar. CATON Denise (F)
Rédacteur de l'acte : Piard

19 Mars 1707

GRILLET Jean
fils de GRILLET Ligier, résidant à CHOISEY(39150) et de BOUGAUD Anne
Par. BOUGAUD Jean (M), résidant à CHOISEY(39150)
Mar. LAUPRU Jeanne (F), résidant à CHOISEY(39150)
Rédacteur de l'acte : Piard

11 Avril 1707

BASSON Anne
fille de BASSON Dominique, résidant à CHOISEY(39150) et de BOICHU Anne
Par. BOISSEIN Pierre (M), résidant à GEVRY(39252)
Mar. LIBAU Anne (F), résidant à GEVRY(39252)
Rédacteur de l'acte : Piard

14 Avril 1707

COUTERET Emé
fils de COUTERET François, résidant à CHOISEY(39150) et de LAUPRU Claudine
Par. COUTERET Emé (M), résidant à CHOISEY(39150)
Mar. COUTERET Jaque (F), résidant à CHOISEY(39150)
Rédacteur de l'acte : Piard

24 Avril 1707

MAGNIN Claude
fils de MAGNIN Antoine, résidant à CHOISEY(39150) et de FRANÇOISE Nicole
Par. MAGNIN Claude (M)
Mar. FRANÇOISE Alexis (F)
Rédacteur de l'acte : Piard

29 Mai 1707

GUAY Claude Pierre
fils de GUAY Pierre, résidant à CHOISEY(39150), au lieu-dit Parthey et de LAPORTE Jeanne
Par. GUAY Claude Pierre (M), résidant à CHOISEY(39150), au lieu-dit Parthey
Mar. VIVERGE Françoise (F), résidant à CHOISEY(39150)
Rédacteur de l'acte : Piard

6 Juin 1707

GUERRIN Claude Louyse
fille de GUERRIN Estienne, résidant à CHOISEY(39150) et de MICHAUX Marguerite
Par. GUERRIN Vincent (M), résidant à CHOISEY(39150)
Mar. MICHAUX Claude Louyse (F), résidant à CHAMPVANS(39101)
Rédacteur de l'acte : Piard

16 Juin 1707

CAILLET Barbe
fille de CAILLET Jean Claude et de BARBIER Barbe
Par. CAILLET Claude (M)
Mar. MUNIER Barbe (F), résidant à CHOISEY(39150)
Rédacteur de l'acte : Piard

29 Juin 1707

BESSON Jean Claude
fils de BESSON Nicolas, résidant à CHOISEY(39150) et de MILLOT Jeanne
Par. BESSON Claude (M), résidant à CHOISEY(39150)
Mar. BAPTISTE Anne (F)
Rédacteur de l'acte : Piard
Observations : La marraine est dite "Madame".

4 Juillet 1707

JEUNIER Claude Antoine
fils de JEUNIER Dominique, résidant à CHOISEY(39150) et de BOUGAUD Jeanne
Par. BOUGAUD Claude (M), résidant à CHOISEY(39150)
Mar. BASSON Antoine (F), résidant à CHOISEY(39150)
Rédacteur de l'acte : Piard

23 Août 1707

SALA Natoire
fille de SALA Jean, résidant à CHOISEY(39150), au lieu-dit Parthey et de FEVRE Marie
Par. MICHAUX Antoine (M), résidant à DOLE(39198), (S)
Mar. MAIRE Anatoile (F), résidant à DOLE(39198), (S)
Rédacteur de l'acte : Piard
Observations : La marraine signe : MAYRE Natoire.

28 Août 1707

ROBIN Pierre
fils de ROBIN Symphorien, résidant à CHOISEY(39150) et de BESSON Françoise
Par. BOUGAUD Pierre (M), résidant à CHOISEY(39150)
Mar. LAUPRU Jeanne (F), résidant à CHOISEY(39150)
Rédacteur de l'acte : Piard

29 Août 1707

PONCET Denis
fils de PONCET Denis, résidant à CHOISEY(39150), au lieu-dit Moulin de Parthey et de GEINDRE Anne Barbe
Observations : Les parrain et marraine ne sont pas cités.

16 Septembre 1707

RUCHON Jean
fils de RUCHON Jean, résidant à CHOISEY(39150) et de ANGONIN Françoise
Par. BOUGAUD Jean (M), résidant à CHOISEY(39150)
Mar. BOUGAUD Anne (F), résidant à CHOISEY(39150)
Rédacteur de l'acte : Piard

25 Septembre 1707

LEVIEUX Anne
fille de LEVIEUX Claude, résidant à CHOISEY(39150) et de PILLOT Thérèse
Par. BOICHU Emé (M), résidant à CHOISEY(39150)
Mar. PILLOT Anne (F), résidant à CHOISEY(39150)
Rédacteur de l'acte : Piard
Observations : La marraine est femme de LEVIEUX Antoine.

13 Décembre 1707

BOUGAUD Marguerite
fille de BOUGAUD Jean et de BOUGAUD Claudine
Par. MUNIER Claude Antoine (M)
Mar. MICHAUX Marguerite (F), résidant à CHOISEY(39150)
Rédacteur de l'acte : Piard
Observations : La marraine est l'épouse de GUERIN Etienne.

9 Janvier 1708

BESSON Marguerite
fille de BESSON Pierre, résidant à CHOISEY(39150) et de LAPORTE Claude
Par. BESSON François (M), résidant à CHOISEY(39150)
Mar. BOUGAUD Marguerite (F), résidant à CHOISEY(39150)
Rédacteur de l'acte : Piard

15 Janvier 1708

GATEFOSSEY Jean Baptiste
fils de GATEFOSSEY Louys, résidant à CHOISEY(39150) et de BASSON Anne
Par. LAUPRU Jean Baptiste (M)
Mar. COUTERET Anne (F), résidant à DOLE(39198), au lieu-dit Saint Ylie
Rédacteur de l'acte : Piard

16 Janvier 1708

JANNIN Dominique
fils de JANNIN Barthélemy, résidant à CHOISEY(39150) et de COURTOT Jeanne
Par. CHARTET Dominique (M), résidant à CHOISEY(39150)
Mar. RATY Antoine (F), résidant à CHOISEY(39150)
Rédacteur de l'acte : Piard

29 Janvier 1708

ROY Jean Claude
fils de ROY Pierre, résidant à CHOISEY(39150) et de GROS Françoise
Par. MUNIER Jean Claude (M), résidant à CHOISEY(39150)
Mar. CHARTET Françoise (F), résidant à CHOISEY(39150)
Rédacteur de l'acte : Piard

12 Février 1708

RAFLE Estienne
fils de RAFLE Denis, résidant à CHOISEY(39150) et de CHARTET Jeanne
Par. MICHELO Estienne (M), résidant à CHOISEY(39150)
Mar. JANNIN Blaise (F), résidant à CHOISEY(39150)
Rédacteur de l'acte : Piard

5 Mars 1708

RUCHON Barbe
fille de RUCHON Milan, résidant à CHOISEY(39150) et de COURTOT Françoise
Par. MOINSSEY Jean Claude (M), résidant à CHOISEY(39150)
Mar. BOICHU Barbe (F), résidant à CHOISEY(39150)
Rédacteur de l'acte : Piard

14 Avril 1708

THOMAS Jeanne
fille de THOMAS Jean Claude, résidant à CHOISEY(39150) et de LAUPRU Anne
Par. LAUPRU Laurent (M), résidant à CHOISEY(39150)
Mar. THOMAS Jeanne (F), résidant à CHOISEY(39150)
Rédacteur de l'acte : Piard

4 Mai 1708

DORGON Claude
fils de DORGON Michel, résidant à CHOISEY(39150) et de LACHAUX Maurise
Par. BESSON Claude (M)
Mar. BESSON Françoise (F)
Rédacteur de l'acte : Piard

19 Mai 1708

LEFILS Françoise
fille de LEFILS Jaque, résidant à CHOISEY(39150) et de GUPILLOTTE Millande
Par. CHAUSOTTE Dieudonné (M), résidant à DOLE(39198), (S)
Mar. VIVERGE Françoise (F), résidant à CHOISEY(39150)
Rédacteur de l'acte : Piard

7 Juin 1708

GUERRIN Bénigne
fille de GUERRIN Estienne, résidant à CHOISEY(39150) et de FRERI Michel
Par. BOICHUT Denis (M), résidant à CHOISEY(39150)
Mar. MUNIER Bénigne (F), résidant à CHOISEY(39150)
Rédacteur de l'acte : Piard

10 Juin 1708

LAUPRU Léonard
fils de LAUPRU Philippe, résidant à CHOISEY(39150) et de DIIOUX Jeanne
Par. GAROT Léonard (M), résidant à CHOISEY(39150), maçon
Mar. DIIOUX Anne (F), résidant à CHOISEY(39150)
Rédacteur de l'acte : Piard
Observations : La marraine est l'épouse de BOUGAUD Denis.

3 Juillet 1708

BOICHU Claude Joseph
fils de BOICHU Emé, résidant à CHOISEY(39150) et de FEBVRE Jeanne
Par. BOICHU Claude Joseph (M), résidant à CHOISEY(39150)
Mar. BOUGAUD Désiré (F), résidant à CHOISEY(39150)
Rédacteur de l'acte : Piard

22 Juillet 1708

FEBVRE Jean
fils de FEBVRE Claude, résidant à CHOISEY(39150) et de PILLOT Antoine
Par. BOURGEOIS Jean (M), résidant à CHOISEY(39150)
Mar. RATY Antoine (F), résidant à CHOISEY(39150)
Rédacteur de l'acte : Piard

23 Juillet 1708

PERNOT Jeanne
fille de PERNOT Jaque, résidant à CHOISEY(39150) et de RICHON Bénigne
Par. FEBVRE Laurent (M), résidant à CHOISEY(39150)
Mar. CHAPELLOTTE Jeanne (F), résidant à CHOISEY(39150)
Rédacteur de l'acte : Piard

11 Août 1708

JEUNIER Pierre
fils de JEUNIER Dominique, résidant à CHOISEY(39150) et de BOUGAUD Jeanne
Par. BOUGAUD Pierre (M), résidant à CHOISEY(39150)
Mar. RATY Françoise (F), résidant à CHOISEY(39150)
Rédacteur de l'acte : Piard
Observations : La marraine est l'épouse de JEUNIER Jean Claude de CHOISEY.

25 Août 1708

BASSON Claude Antoine
fils de BASSON Claude, résidant à CHOISEY(39150) et de BOUGAUD Barbe
Par. BESSON Claude (M), résidant à CHOISEY(39150)
Mar. BOICHU Antoine (F), résidant à CHOISEY(39150)
Rédacteur de l'acte : Piard

24 Septembre 1708

JEUNIER Jean Claude
fils de JEUNIER Jean Claude, résidant à CHOISEY(39150) et de RATY Françoise
Par. RATY Jean Claude (M), résidant à CHOISEY(39150)
Mar. PILLOT Jeanne (F), résidant à CHOISEY(39150)
Rédacteur de l'acte : Piard

10 Octobre 1708

GUAY Jean Antoine
fils de GUAY Pierre, résidant à CHOISEY(39150), au lieu-dit Parthey et de LAPORTE Anne
Par. VUILLEY Antoine (M), résidant à DOLE(39198), (S)
Mar. CAMUS Jeanne (F), résidant à DOLE(39198), (S)
Rédacteur de l'acte : Piard
Observations : Le parrain est dit "Monsieur". La marraine est dite "Madame".

22 Novembre 1708

MOINSSEY Estienne
fille de MOINSSEY Jean Claude, résidant à CHOISEY(39150) et de CHEVILLON Reine
Par. DALOS Estienne (M), résidant à CHOISEY(39150)
Mar. BASSON Antoine (F), résidant à CHOISEY(39150)
Rédacteur de l'acte : Piard

25 Novembre 1708

LACHAUX Catherine
fille de LACHAUX Jean Claude, résidant à CHOISEY(39150) et de CARIMANTRAN Catherine
Par. MERCIO Mathieu (M), résidant à CHOISEY(39150)
Mar. NICOLA Catherine (F), résidant à CHOISEY(39150)
Rédacteur de l'acte : Piard
Observations : Le parrain est originaire d'AUVERGNE.

30 Novembre 1708

LEVIEUX Claude
fille de LEVIEUX Antoine, résidant à CHOISEY(39150) et de PILLOT Anne
Par. PILLOT Pierre Vincent (M), résidant à CHOISEY(39150)
Mar. BOICHU Claude (F), résidant à CHOISEY(39150)
Rédacteur de l'acte : Piard
Observations : La marraine est dite "Balet".

16 Décembre 1708

BOICHU Jeanne Claude
fille de BOICHU Denis, résidant à CHOISEY(39150) et de LAUPRU Jeanne
Par. BOICHU Jean Claude (M), résidant à CHOISEY(39150)
Mar. LAUPRU Claude (F), résidant à CHOISEY(39150)
Rédacteur de l'acte : Piard

21 Décembre 1708

MAGNIN Jeanne
fille de MAGNIN Antoine, résidant à CHOISEY(39150) et de X? Nicole
Par. ROBERT Claude (M), résidant à MOLAY(39338)
Mar. MILLOT Jeanne (F), résidant à CHOISEY(39150)
Rédacteur de l'acte : Piard
Observations : La marraine est l'épouse de BESSON Nicolas.

22 Décembre 1708

VUILLEMAR Marguerite
fille de VUILLEMAR Jean, résidant à CHOISEY(39150) et de CHARTET Jeanne
Par. BAUDOT X (M), résidant à CHOISEY(39150), recteur d'école
Mar. CHARTET Marguerite (F), résidant à CHOISEY(39150)
Rédacteur de l'acte : Piard
Observations : La marraine est femme de LORIMEY Claude.

17 Janvier 1709

JEUNIER Pierre Antoine
fils de JEUNIER Jean Claude, résidant à CHOISEY(39150) et de X? Anne
Par. JEUNIER Pierre (M)
Mar. BROCH Claude Françoise (F)
Rédacteur de l'acte : Piard
Observations : La marraine est dite "Mademoiselle". Elle est veuve de PIARD Jean Jacques.

2 Février 1709

BERLAND Jean Claude
fils de BERLAND Jean, résidant à CHOISEY(39150) et de JEUNOT Charlotte
Par. LAUPRU Claude (M), résidant à CHOISEY(39150)
Mar. X? Jeanne (F)
Rédacteur de l'acte : Piard

7 Février 1709

MERITO Antoine
fille de MERITO Jaque, résidant à CHOISEY(39150) et de VUILLOS Marguerite
Par. LEVIEUX Antoine (M), résidant à CHOISEY(39150)
Mar. MILLOTT Antoine (F), résidant à CHOISEY(39150)
Rédacteur de l'acte : Piard

8 Mars 1709

CITOYEN Marie Bonaventure
fille de CITOYEN Claude Benoit, résidant à DAMPARIS(39189) et de TOURNIER Thérèse
Par. PONCET Benoit (M), résidant à DAMPARIS(39189)
Mar. TERRIER Marie Bonaventure (F), résidant à DOLE(39198)
Rédacteur de l'acte : Piard
Observations : La marraine est dit "Demoiselle". Elle a pour Lieutenant CITOYEN Claude.

10 Mars 1709

ROSE Jean Jaque
fils de ROSE Pierre François, résidant à CHOISEY(39150) et de PILLOT Anne
Par. ROSE Jaque (M), résidant à CHOISEY(39150)
Mar. JEUNIER Jeanne (F), originaire de CHOISEY(39150), résidant à RAHON(39448)
Rédacteur de l'acte : Piard

15 Mars 1709

CHARTET Jean
fils de CHARTET Alexandre, résidant à CHOISEY(39150) et de LORIMEY Pierrette, résidant à CHOISEY(39150)
Par. LORIMEY Jean (M), résidant à CHOISEY(39150)
Mar. VIREY Marthe (F), résidant à CHOISEY(39150)
Rédacteur de l'acte : Piard

16 Avril 1709

BASSON Barbe
fille de BASSON Antoine, résidant à CHOISEY(39150) et de LAUPRU Barbe
Par. JEUNIER Dominique (M), résidant à CHOISEY(39150)
Mar. BOICHU Barbe (F), résidant à CHOISEY(39150)
Rédacteur de l'acte : Piard

19 Avril 1709

LORIMEY Charlotte
fille de LORIMEY Claude, résidant à CHOISEY(39150) et de CHARTET Marguerite
Par. LORIMEY Jean Claude (M), résidant à CHOISEY(39150)
Mar. BOUGAUD Charlotte (F), résidant à CHOISEY(39150)
Rédacteur de l'acte : Piard

13 Août 1709

LAUPRU Jean Denis
fils de LAUPRU Philippe, résidant à CHOISEY(39150) et de DIIOUX Jeanne
Par. BAUDARD Jean Denis (M), résidant à GEVRY(39252)
Mar. BOICHU Jeanne (F), résidant à MOLAY(39338)
Rédacteur de l'acte : Piard

14 Octobre 1709

BASSON François
fils de BASSON Dominique, résidant à CHOISEY(39150) et de BOICHU Anne
Par. BESSON François (M), résidant à CHOISEY(39150)
Mar. BOURGEOIS Claude (F), résidant à CHOISEY(39150)
Rédacteur de l'acte : Piard

19 Décembre 1709

LEFILS Françoise Xavière
fille de LEFILS Jaque, résidant à CHOISEY(39150) et de GUPILLOTTE Milande
Par. BOURGEOIS Jean (M), résidant à CHOISEY(39150)
Mar. PIARD Françoise Xavier (F)
Rédacteur de l'acte : Piard
Observations : La marraine a pour Lieutenant BOUVIER Marie, originaire de DOMPIERRE "Senay" et résidant à CHOISEY.

25 Décembre 1709

MUNIER Jean Claude
fils de MUNIER Bernard, résidant à CHOISEY(39150) et de GUILLAUME Marie
Par. LAVPRU Jean Claude (M), résidant à CHOISEY(39150)
Mar. DIIOUX Jeanne (F), résidant à CHOISEY(39150)
Rédacteur de l'acte : Piard

16 Janvier 1710

COUTERET Jeanne Claude
fille de COUTERET François, résidant à CHOISEY(39150) et de LAUPRU Claude
Par. LAUPRU Claude (M), résidant à CHOISEY(39150)
Mar. BOICHU Jeanne (F), résidant à CHOISEY(39150)
Rédacteur de l'acte : Piard

23 Janvier 1710

BESSON Philippe
fille de +BESSON Nicolas, résidant à CHOISEY(39150) et de MILLOT Jeanne
Par. BESSON François (M)
Mar. MILLOT Philippe (F), résidant à CHOISEY(39150)
Rédacteur de l'acte : Piard

25 Janvier 1710

GULLIN Marie
fille de GULLIN Ligier, résidant à CHOISEY(39150) et de BOUGAUD Anne
Par. ANGLERAU Marie (M), résidant à CHOISEY(39150)
Mar. BOUGAUD Anne (F), résidant à CHOISEY(39150)
Rédacteur de l'acte : Piard

2 Février 1710

GUERRIN Pierrette
fille de GUERRIN Estienne, résidant à CHOISEY(39150) et de MICHAUX Marguerite
Par. GUERRIN Pierre (M), résidant à CHOISEY(39150)
Mar. MICHAUX Pierrette (F), résidant à CHAMPVANS(39101)
Rédacteur de l'acte : Piard

5 Février 1710

BASSON Claude
fils de BASSON Claude, résidant à CHOISEY(39150) et de BOUGAUD Barbe
Par. BOUGAUD Claude (M), résidant à CHOISEY(39150)
Mar. BOICHU Claude (F), résidant à CHOISEY(39150)
Rédacteur de l'acte : Piard

12 Février 1710

CLER Jean Claude
fils de CLER Jaque, résidant à CHOISEY(39150), au lieu-dit Parthey et de LAPORTE Jeanne
Par. GARNIER Claude (M), résidant à CHOISEY(39150)
Mar. CAMU Jeanne (F)
Rédacteur de l'acte : Piard
Observations : Le parrain est dit "Monsieur". La marraine est dite "Madame". Elle est veuve du +Sieur BOUHELIER. Les
lieutenants dudit Jean Claude ont été BERNARD Pierre de FOUCHERANS et LAPORTE Antoine de CHOISEY
"Parthey".

15 Février 1710

LAUPRU Pierre
fils de LAUPRU Pierre, résidant à CHOISEY(39150) et de ANGININ Barbe
Par. BOUGAUD Pierre (M), résidant à CHOISEY(39150)
Mar. ANGININ Françoise (F), résidant à CHOISEY(39150)
Rédacteur de l'acte : Piard

1 Avril 1710

JEUNIER Jean Antoine
fils de JEUNIER Claude Ignace et de GRANVEAU Anne Louyse
Par. MOREAL Antoine (M), résidant à DOLE(39198), Trésorier Conseiller des Eaux-Forêts
Mar. VALBI ? Jean François (F), résidant à DOLE(39198)
Rédacteur de l'acte : Piard
Observations : Le parrain est dit "Sieur". La marraine est dite "Mademoiselle".

29 Août 1710

JEUNIER Claude Augustin
fils de JEUNIER Jean Claude, résidant à CHOISEY(39150) et de PERI Jeanne
Par. BOUGAUD Claude Antoine Joseph (M), résidant à DOLE(39198)
Mar. PIARD Jeanne Éléonor (F), résidant à DOLE(39198)
Rédacteur de l'acte : Piard

9 Septembre 1710

JEUNIER Jean Claude
fils de JEUNIER Dominique, résidant à CHOISEY(39150) et de BOUGAUD Jeanne
Par. LEVIEUX Jean Claude (M), résidant à CHOISEY(39150)
Mar. BOUGAUD Marguerite (F), résidant à CHOISEY(39150)
Rédacteur de l'acte : Piard

13 Septembre 1710

LEVIEUX Jean Pierre
fils de LEVIEUX Claude, résidant à CHOISEY(39150) et de PILLOT Thérèse
Par. JEUNIER Jean Pierre (M), résidant à CHOISEY(39150)
Mar. BOICHU Barbe (F), résidant à CHOISEY(39150)
Rédacteur de l'acte : Piard

31 Septembre 1710

LAUPRU Denis
fils de LAUPRU Jean, résidant à CHOISEY(39150) et de MUNIER Barbe
Par. JEUNIER Jean Pierre (M), résidant à CHOISEY(39150)
Mar. X X (F)
Rédacteur de l'acte : Piard

7 Novembre 1710

BOICHU Claude Benoit
fils de BOICHU Emé, résidant à CHOISEY(39150) et de FEBVRE Claude
Par. DALOS Claude Benoit (M), résidant à CHOISEY(39150)
Mar. COUTERET Jaquette (F), résidant à CHOISEY(39150)
Rédacteur de l'acte : Piard

10 Décembre 1710

LORIMEY Anne
fille de LORIMEY Pierre, résidant à CHOISEY(39150) et de CHARTET X
Par. LEVIEUX Philippe (M), résidant à CHOISEY(39150)
Mar. ROSE Anne (F), résidant à CHOISEY(39150)
Rédacteur de l'acte : Piard

20 Décembre 1710

ROBIN François
fils de ROBIN Simphorien, résidant à CHOISEY(39150) et de BESSON Anne
Par. BESSON François (M), résidant à CHOISEY(39150)
Mar. LAURRU Anne (F), résidant à CHOISEY(39150)
Rédacteur de l'acte : Piard

10 Février 1711

BASSON François
fils de BASSON Claude, résidant à CHOISEY(39150) et de BOUGAUD Barbe
Par. BESSON François (M), résidant à CHOISEY(39150)
Mar. BOUGAUD Désiré (F), résidant à CHOISEY(39150)
Rédacteur de l'acte : Piard

15 Février 1711

RAFLE Anne
fille de RAFLE Denis, résidant à CHOISEY(39150) et de CHARTET Jeanne
Par. CHARTET Alexandre (M), résidant à CHOISEY(39150)
Mar. LAUPRU Anne (F), résidant à CHOISEY(39150)
Rédacteur de l'acte : Piard

20 Mars 1711

BOICHU Jean Claude
fils de BOICHU Denis, résidant à CHOISEY(39150) et de LAUPRU Jeanne
Par. BOURGEOIS Jean (M), résidant à CHOISEY(39150)
Mar. RATY Antoine (F), résidant à CHOISEY(39150)
Rédacteur de l'acte : Piard

27 Mars 1711

JEUNIER Dominique
fils de JEUNIER Jean Claude, résidant à CHOISEY(39150) et de RATY Françoise
Par. JEUNIER Dominique (M), résidant à CHOISEY(39150)
Mar. RATY Antoine (F), résidant à CHOISEY(39150)
Rédacteur de l'acte : Piard

7 Avril 1711

JANNIN Jean Claude
fils de JANNIN Barthélemy, résidant à CHOISEY(39150) et de COURTOT Jeanne
Par. BOUGAUD Jean Claude (M), résidant à CHOISEY(39150)
Mar. DALOS Claude (F), résidant à CHOISEY(39150)
Rédacteur de l'acte : Piard

12 Avril 1711

DUVILLARD Françoise
fille de DUVILLARD Jean, résidant à CHOISEY(39150) et de ROUSEAU Pierrette
Par. ROSE Jean Pierre (M), résidant à CHOISEY(39150)
Mar. VIVERGE Françoise (F), résidant à CHOISEY(39150)
Rédacteur de l'acte : Piard
Observations : La marraine est l'épouse de LAUPRU Claude.

20 Avril 1711

LAUPRU Claude
fille de LAUPRU Philippe, résidant à CHOISEY(39150) et de DIIOUX Jeanne
Par. LAUPRU Pierre (M), résidant à CHOISEY(39150)
Mar. BOURGEOIS Claude (F), résidant à CHOISEY(39150)
Rédacteur de l'acte : Piard

1 Mai 1711

BASSON Thérèse
fille de BASSON Antoine, résidant à CHOISEY(39150) et de LAUPRU Barbe
Par. JEUNIER Pierre François (M), résidant à CHOISEY(39150)
Mar. FEBVRE Thérèse (F), résidant à CHOISEY(39150)
Rédacteur de l'acte : Piard

13 Juin 1711

LACHAUX Marguerite
fille de LACHAUX Jean Claude, résidant à CHOISEY(39150) et de CARIMANTRAN Catherine
Par. JEUNIER Dominique (M), résidant à CHOISEY(39150)
Mar. CHARTET Marguerite (F), résidant à CHOISEY(39150)
Rédacteur de l'acte : Piard

2 Juillet 1711

VUILLEMART Léonard
fils de VUILLEMART Jean, résidant à CHOISEY(39150) et de CHARTET Jeanne
Par. GAROS Léonard (M), résidant à CHOISEY(39150)
Mar. DALOS Antoine (F), résidant à CHOISEY(39150)
Rédacteur de l'acte : Piard

14 Juillet 1711

JEUNIER Pierre
fils de JEUNIER Ignace, résidant à CHOISEY(39150) et de GRANDVEAU Louyse
Par. BONVALOT Pierre (M), résidant à DOLE(39198), marchand, (S)
Mar. MARTENET Anriette (F), (S)
Rédacteur de l'acte : Piard
Observations : La marraine est l'épouse du Sieur GRANDVEAU.

17 Septembre 1711

LAUPRU Françoise
fille de LAUPRU Pierre, résidant à CHOISEY(39150) et de ANGONIN Jeanne Françoise
Par. COUTERET Emé (M), résidant à CHOISEY(39150)
Mar. RUCHON Jeanne Françoise (F), originaire de TAVAU(39526), résidant à CHOISEY(39150)
Rédacteur de l'acte : Piard

21 Septembre 1711

JEUNIER Jean Pierre
fils de JEUNIER Dominique, résidant à CHOISEY(39150) et de BOUGAUD Jeanne
Par. JEUNIER Jean Pierre (M), résidant à CHOISEY(39150)
Mar. DIIOUX Jeanne (F), résidant à CHOISEY(39150)
Rédacteur de l'acte : Piard

29 Septembre 1711

MUNIER Jean François
fils de MUNIER Bernard, résidant à CHOISEY(39150) et de GUILLAUME Jaque
Par. MUNIER Jean François (M), résidant à CHOISEY(39150)
Mar. VIVERGE Jeanne (F), résidant à CHOISEY(39150)
Rédacteur de l'acte : Piard
Observations : La marraine est l'épouse de LAUPRU Claude.

1 Octobre 1711

ANGLERO Léonard
fils de ANGLERO Mercio, résidant à CHOISEY(39150) et de BOUGAUD Anne
Par. GUARO Léonard (M), résidant à CHOISEY(39150)
Mar. DIIOUX Anne (F), résidant à CHOISEY(39150)
Rédacteur de l'acte : Piard

1 Octobre 1711

MAGNIN Jean Baptiste
fils de MAGNIN Claude, résidant à CHOISEY(39150) et de MILLOT Philippe
Par. MILLOT Jean Baptiste (M), résidant à CHOISEY(39150)
Mar. DIIOUX Jeanne (F), résidant à CHOISEY(39150)
Rédacteur de l'acte : Piard

2 Octobre 1711

BASSON Françoise
fille de BASSON Dominique, résidant à CHOISEY(39150) et de BOICHU Anne
Par. BOICHU Jaque (M), résidant à CHOISEY(39150)
Mar. JAQUOT Françoise (F), résidant à DOLE(39198), au lieu-dit Goux
Rédacteur de l'acte : Piard

13 Octobre 1711

BAUDOT Pierre François
fils de BAUDOT Antoine, résidant à CHOISEY(39150), Recteur d'école et de RATY Nicole
Par. RATY Pierre (M), résidant à CHOISEY(39150)
Mar. BROCH Claude Françoise (F), résidant à DOLE(39198)
Rédacteur de l'acte : Piard
Observations : La marraine est dite "Damoiselle". Elle a pour lieutenant X? Anne Claude.

17 Octobre 1711

THOMAS Claude
fils de THOMAS Jean Claude, résidant à CHOISEY(39150) et de LAUPRU Anne
Par. LAUPRU Claude (M), résidant à CHOISEY(39150)
Mar. JANNIN Blaise (F), résidant à CHOISEY(39150)
Rédacteur de l'acte : Piard

18 Octobre 1711

GUAY Françoise
fille de GUAY Pierre, résidant à CHOISEY(39150), au lieu-dit Parthey et de LAPORTE Anne
Par. PILLOT Vincent (M), résidant à CHOISEY(39150)
Mar. VIVERGE Françoise (F), résidant à CHAMPVANS(39101)
Rédacteur de l'acte : Piard

25 Octobre 1711

GUERRIN Catherine
fille de GUERRIN Estienne, résidant à CHOISEY(39150) et de MICHAUX Marguerite
Par. MICHAUX Jean Claude (M), résidant à CHAMPVANS(39101)
Mar. X? Catherine (F)
Rédacteur de l'acte : Piard
Observations : La marraine est l'épouse de GUERRIN Claude.

29 Octobre 1711

RUCHON Milande
fille de RUCHON Jean, résidant à CHOISEY(39150) et de ANGONIN Françoise
Rédacteur de l'acte : Piard

1 Février 1712

GUAY Anne Claude
fille de GUAY Claude Pierre, résidant à CHOISEY(39150), au lieu-dit Parthey et de MILLOUX Anne
Par. FLEUROT Claude (M), résidant à DAMPARIS(39189), au lieu-dit L'Abbaye
Mar. LAPORTE Anne (F), résidant à CHOISEY(39150), au lieu-dit Parthey
Rédacteur de l'acte : Piard

11 Mars 1712

ROSE Laurent
fils de ROSE Pierre François, résidant à CHOISEY(39150) et de PILLOT Anne
Par. FEBVRE Laurent (M), résidant à CHOISEY(39150)
Mar. ROSE Anne (F), résidant à CHOISEY(39150)
Rédacteur de l'acte : Piard

27 Mars 1712

LEVIEUX Pierre François
fils de LEVIEUX Claude, résidant à CHOISEY(39150) et de PILLOT Thérèse
Par. ROSE Pierre François (M), résidant à CHOISEY(39150)
Mar. PILLOT Antoine (F), résidant à CHOISEY(39150)
Rédacteur de l'acte : Piard

12 Avril 1712

DUVILLARD Jeanne
fille de DUVILLARD Jean, résidant à CHOISEY(39150) et de ROSEAU Pierrette
Par. JANNIN Claude Antoine (M), résidant à CHOISEY(39150)
Mar. LAUPRU Jeanne (F), résidant à CHOISEY(39150)
Rédacteur de l'acte : Piard

10 Mai 1712

COULON Pierre
fils de COULON Antoine, résidant à CHOISEY(39150) et de X? Françoise
Par. BONVALOT Pierre (M), résidant à DOLE(39198), marchand
Mar. ROSSIGNEUX Claude (F), résidant à CHOISEY(39150)
Rédacteur de l'acte : Piard

18 Mai 1712

MILLOT Claude Leger
fils de MILLOT Jean Baptiste, résidant à CHOISEY(39150) et de BOUGAUD Antoine
Par. GUILLIN Leger (M), résidant à CHOISEY(39150)
Mar. BOICHU Claude (F), résidant à CHOISEY(39150)
Rédacteur de l'acte : Piard

3 Juin 1712

BOICHU Claude Antoine
fille de BOICHU Emé, résidant à CHOISEY(39150) et de FEBVRE Claude
Par. LEVIEUX Philippe (M), résidant à CHOISEY(39150)
Mar. RATY Claude Antoine (F), résidant à CHOISEY(39150)
Rédacteur de l'acte : Piard

6 Juillet 1712

BASSON Antoine
fils de BASSON Claude, résidant à CHOISEY(39150) et de BOUGAUD Barbe
Par. BASSON Antoine (M), résidant à CHOISEY(39150)
Mar. BOUGAUD X (F)
Rédacteur de l'acte : Piard
Observations : La marraine est l'épouse de JEUNIER Dominique de CHOISEY.

2 Août 1712

LAUPRU Jean François
fils de LAUPRU Laurent, résidant à CHOISEY(39150) et de BOURGEOIS Marguerite
Par. BOURGEOIS Jean (M), résidant à CHOISEY(39150)
Mar. VIVERGE Françoise (F), résidant à CHOISEY(39150)
Rédacteur de l'acte : Piard
Observations : La marraine est l'épouse de LAUPRU Claude.

4 Août 1712

BOICHU Jean Claude
fils de BOICHU Jean Claude, résidant à CHOISEY(39150) et de LAMY Jeanne
Par. GUIGUE Jean François (M), résidant à DOLE(39198), (S)
Mar. GUIGUE Claudine (F), résidant à DOLE(39198), (S)
Rédacteur de l'acte : Piard

14 Août 1712

MARITAU Marguerite
fille de MARITAU Jaque, résidant à CHOISEY(39150) et de VUILLAU Marguerite
Par. JEUNIER Pierre (M), résidant à CHOISEY(39150)
Mar. MICHAUX Marguerite (F), résidant à CHOISEY(39150)
Rédacteur de l'acte : Piard

18 Septembre 1712

COUTERET Antoine
fils de COUTERET François, résidant à CHOISEY(39150) et de LAUPRU Claude
Par. RUCHON Antoine (M), résidant à CHOISEY(39150)
Mar. VIVERGE Françoise (F), résidant à CHOISEY(39150)
Rédacteur de l'acte : Piard
Observations : La marraine est l'épouse de LAUPRU Claude.

20 Septembre 1712

MAGNIN Claude Antoine
fils de MAGNIN François, résidant à CHOISEY(39150) et de DALOS X
Par. MAGNIN Antoine (M), résidant à CHOISEY(39150)
Mar. LEBLANC Claude (F), résidant à CHOISEY(39150)
Rédacteur de l'acte : Piard
Mentions marginales :
décédé le 21 Septembre 1712

23 Septembre 1712

BESSON Jeanne
fille de BESSON François, résidant à CHOISEY(39150) et de BOICHU Antoine
Par. X X (M)
Mar. X? Jeanne (F)
Rédacteur de l'acte : Piard
Observations : La marraine est l'épouse de BOICHU Estienne.

10 Novembre 1712

GUILLIN Claude Antoine
fils de GUILLIN Leger, résidant à CHOISEY(39150) et de BOUGAUD Anne
Par. LAUPRU Claude (M), résidant à CHOISEY(39150)
Mar. LAUPRU Antoine (F), résidant à CHOISEY(39150)
Rédacteur de l'acte : Piard

18 Novembre 1712

BUSON Jean Antoine
fils de BUSON Philibert, résidant à CHOISEY(39150), au lieu-dit Parthey et de X? Jeanne
Par. GUAY Pierre (M), résidant à CHOISEY(39150), au lieu-dit Parthey
Mar. GRENAU Anne (F), résidant à CHAMPDIVERS(39099)
Rédacteur de l'acte : Piard

1 Janvier 1713

FEBVRE Milande
fille de FEBVRE Claude, résidant à CHOISEY(39150) et de PILLOT Antoine
Par. BAUDOT Antoine (M), résidant à CHOISEY(39150), Recteur d'école
Mar. PILLOT Millande (F), résidant à CHOISEY(39150)
Rédacteur de l'acte : Piard

15 Janvier 1713

MAGNIN Estienne
fils de MAGNIN Claude, résidant à CHOISEY(39150) et de MILLOT Philippe
Par. COURTOT Estienne (M), résidant à CHOISEY(39150)
Mar. LEFILS X (F), résidant à CHOISEY(39150)
Rédacteur de l'acte : Piard

3 Février 1713

GUAROS Claude Antoine
fils de GUAROS Léonard, résidant à CHOISEY(39150) et de JANNIN Blaise
Par. JANNIN Claude Antoine (M), résidant à CHOISEY(39150)
Mar. THOMAS Jeanne (F), résidant à CHOISEY(39150)
Rédacteur de l'acte : Piard

4 Février 1713

BOICHU Claude
fille de BOICHU Denis, résidant à CHOISEY(39150) et de LAUPRU Jeanne
Par. LAUPRU Claude (M), résidant à CHOISEY(39150)
Mar. BOURGEOIS Claude (F), résidant à CHOISEY(39150)
Rédacteur de l'acte : Piard

16 Février 1713

BOICHU Denis
fils de BOICHU Marin, résidant à CHOISEY(39150) et de LAUPRU Anne
Par. BOUGAUD Denis (M), résidant à CHOISEY(39150)
Mar. DIIOUX Jeanne (F), résidant à CHOISEY(39150)
Rédacteur de l'acte : Piard

16 Février 1713

PILLOT Anne
fille de PILLOT Vincent, résidant à CHOISEY(39150) et de VIVERGE Françoise
Par. BOUGAUD Jaque (M), résidant à DAMPARIS(39189), au lieu-dit L'Abbaye
Mar. BOUGAUD Anne (F), résidant à DAMPARIS(39189), au lieu-dit Belvoye
Rédacteur de l'acte : Piard

1 Mars 1713

JANNIN Philippe
fils de JANNIN Claude Antoine, résidant à CHOISEY(39150) et de PANIER Anatoille
Par. BOICHU Philippe (M), résidant à CHOISEY(39150)
Mar. GUYER Anne (F), résidant à PARCEY(39405)
Rédacteur de l'acte : Piard

9 Mars 1713

JEUNIER Ancelme
fille de JEUNIER Ignace, résidant à CHOISEY(39150) et de GRANDVEAU anne Louyse
Par. RICHARDOT(de) Pierre Louys (M), résidant à CHOISEY(39150); seigneur, (S)
Mar. CAUCHOIS Ancelme (F), résidant à DOLE(39198), (S)
Rédacteur de l'acte : Piard
Observations : Le parrain est dit "Monsieur". La marraine est l'épouse de DEMAINFROIS Louys Arman, Capitaine de Dragon.

9 Avril 1713

FALET Antoine
fils de FALET Simon, résidant à CHOISEY(39150) et de ROBIN Anne
Par. LEVIEUX Philippe (M), résidant à CHOISEY(39150)
Mar. LAUPRU Antoine (F), résidant à CHOISEY(39150)
Rédacteur de l'acte : Piard

13 Avril 1713

GAILLARD Denis
fils de GAILLARD Pierre, résidant à CHOISEY(39150), au lieu-dit Moulin de Parthey et de PRODON Louyse
Par. MOREAL Denis (M), résidant à BIARNE(39501)
Mar. GAILLARD Antoinette (F), résidant à DOLE(39198)
Rédacteur de l'acte : Piard

13 Avril 1713

GAILLARD Jeanne
fille de GAILLARD Pierre, résidant à CHOISEY(39150), au lieu-dit Moulin de Parthey et de PRODON Louyse
Par. MIAUDON Maurice (M), résidant à DOLE(39198)
Mar. GAILLARD Jeanne (F), résidant à LOYE(LA)(39305)
Rédacteur de l'acte : Piard

25 Avril 1713

LEVIEUX Vincent
fils de LEVIEUX Claude, résidant à CHOISEY(39150) et de PILLOT Thérèse
Par. PILLOT Vincent (M), résidant à CHOISEY(39150)
Mar. LAMY Jeanne Claude (F), résidant à CHOISEY(39150)
Rédacteur de l'acte : Piard
Observations : La marraine est l'épouse de BOICHU Jean Claude de CHOISEY

26 Avril 1713

CHARETET Anne
fille de CHARETET Philippe, résidant à CHOISEY(39150) et de LORIMEY Pierrette
Par. CHARETET Dominique (M), résidant à CHOISEY(39150)
Mar. LORIMEY Anne (F), résidant à CHOISEY(39150)
Rédacteur de l'acte : Piard

16 Juillet 1713

BASSON Claude Antoine
fille de BASSON Dominique, résidant à CHOISEY(39150) et de BOICHU Anne
Par. BASSON Antoine (M), résidant à CHOISEY(39150)
Mar. BOICHU Claude Antoine (F), résidant à CHOISEY(39150)
Rédacteur de l'acte : Piard

18 Juillet 1713

VUILLEMARD Jean Claude
fils de VUILLEMARD Jean, résidant à CHOISEY(39150) et de CHARTET Jeanne
Par. MUNIER Jean Claude (M), résidant à CHOISEY(39150)
Mar. BOUGAUD Désiré (F), résidant à CHOISEY(39150)
Rédacteur de l'acte : Piard

18 Août 1713

LAUPRU Claude
fille de LAUPRU Laurent, résidant à CHOISEY(39150) et de BOURGEOIS Marguerite
Par. LAUPRU Jean Claude (M), résidant à CHOISEY(39150)
Mar. BOURGEOIS Claude (F), résidant à CHOISEY(39150)
Rédacteur de l'acte : Piard

26 Août 1713

BASSON Marguerite
fille de BASSON Claude, résidant à CHOISEY(39150) et de BOUGAUD Barbe
Par. MICHELOT Estienne (M), résidant à CHOISEY(39150)
Mar. BOUGAUD Marguerite (F), résidant à CHOISEY(39150)
Rédacteur de l'acte : Piard

4 Septembre 1713

BAUDOT Antoine Louys
fils de BAUDOT Antoine, résidant à CHOISEY(39150), Recteur d'école et de RATY Nicole
Par. MOREAL Antoine (M), résidant à DOLE(39198)
Mar. GRANDVEAU Louyse (F)
Rédacteur de l'acte : Piard
Observations : Le parrain est conseiller et trésorier du Roy des Eaux et Forêts. La marraine est l'épouse de JEUNIER Ignace de CHOISEY.

21 Septembre 1713

JANNIN Jean
fils de JANNIN Barthélemy, résidant à CHOISEY(39150) et de COURTOT Jeanne
Par. MAISTRE Jean (M), résidant à DOLE(39198)
Mar. CANILLOT Jean Claude (F), résidant à CHOISEY(39150)
Rédacteur de l'acte : Piard

21 Septembre 1713

LORIMEY Estienne
fils de LORIMEY Claude, résidant à CHOISEY(39150) et de CHARTET Marguerite
Par. MICHELOT Estienne (M), résidant à CHOISEY(39150)
Mar. PILLOT Thérèse (F), résidant à CHOISEY(39150)
Rédacteur de l'acte : Piard

22 Septembre 1713

BESSON Philippe
fils de BESSON Pierre, résidant à CHOISEY(39150) et de DUPORT Claude
Par. LEVIEUX Philippe (M), résidant à CHOISEY(39150)
Mar. FEBVRE Thérèse (F), résidant à CHOISEY(39150)
Rédacteur de l'acte : Piard

12 Octobre 1713

GUAY Pierre
fils de GUAY Philippe, résidant à CHOISEY(39150), au lieu-dit Parthey et de LAPORTE Antoine
Par. GAILLARD Pierre (M), résidant à CHOISEY(39150), au lieu-dit Moulin de Parthey
Mar. GUAY Françoise (F), résidant à CHOISEY(39150), au lieu-dit Parthey
Rédacteur de l'acte : Piard

21 Novembre 1713

RAFLE Claude
fils de RAFLE Denis, résidant à CHOISEY(39150) et de CHARTET Jeanne
Par. LAUPRU Claude (M), résidant à CHOISEY(39150)
Mar. PILLOT Louyse (F), résidant à CHOISEY(39150)
Rédacteur de l'acte : Piard

30 Novembre 1713

CLER Denise
fille de CLER Jaque, résidant à CHOISEY(39150), au lieu-dit Parthey et de LAPORTE Jeanne
Par. LAPORTE Denis (M), résidant à CHOISEY(39150), au lieu-dit Parthey
Mar. BOUDIER Anne (F), résidant à DAMPARIS(39189), au lieu-dit La Borde
Rédacteur de l'acte : Piard

29 Décembre 1713

COUTERET Pierre
fils de COUTERET Emé, résidant à CHOISEY(39150) et de RUCHON Jean Françoise
Par. RUCHON Pierre (M), résidant à CHOISEY(39150)
Mar. LAUPRU Claude (F), résidant à CHOISEY(39150)
Rédacteur de l'acte : Piard

1 Février 1714

CARTAUD George
fils de CARTAUD Jean et de REY Philiberte, résidant à GEVRY(39252)
Par. LACERNE X (M), résidant à DOLE(39198), archer
Mar. COQUELUCHE Anne (F), résidant à DOLE(39198)
Rédacteur de l'acte : Piard

12 Février 1714

GUAY Jeanne Louyse
fille de GUAY Pierre, résidant à CHOISEY(39150), au lieu-dit Parthey, granger et de LAPORTE Anne
Par. LAPORTE Jean (M)
Mar. PRUDON Jeanne Louyse (F), résidant à CHOISEY(39150), au lieu-dit Moulin de Parthey
Rédacteur de l'acte : Piard

16 Février 1714

BASSON Françoise
fille de BASSON Antoine, résidant à CHOISEY(39150) et de LAUPRU Barbe
Par. LAUPRU Pierre (M), résidant à CHOISEY(39150)
Mar. VIVERGE Françoise (F)
Rédacteur de l'acte : Piard
Observations : La marraine est l'épouse de LAUPRU Claude de CHOISEY.

17 Février 1714

MAGNIN Claude
fille de MAGNIN Claude, résidant à CHOISEY(39150) et de MILLOT Philippe
Par. LAUPRU Pierre (M), résidant à CHOISEY(39150)
Mar. BOURGEOIS Claude (F), résidant à CHOISEY(39150)
Rédacteur de l'acte : Piard

17 Février 1714

MAGNIN Denis
fils de MAGNIN Claude, résidant à CHOISEY(39150) et de MILLOT Philippe
Par. BOUGAUD Denis (M), résidant à CHOISEY(39150)
Mar. PERILLO (?) Anne (F)
Rédacteur de l'acte : Piard

18 Février 1714

JEUNIER Denis
fils de JEUNIER Jean Claude, résidant à CHOISEY(39150) et de RATY Françoise
Par. BOICHU Denis (M), résidant à CHOISEY(39150)
Mar. PILLOT Thérèse (F), résidant à CHOISEY(39150)
Rédacteur de l'acte : Piard

26 Février 1714

GUAY Antoine
fils de GUAY Claude Pierre, résidant à CHOISEY(39150), au lieu-dit Parthey, et de MILLOUX Anne
Par. BAUDOT Antoine (M), résidant à CHOISEY(39150), Recteur d'école, (S)
Mar. PRIEUR Marie (F), résidant à DAMPARIS(39189), au lieu-dit Belvoye, (S)
Rédacteur de l'acte : Piard

13 Mars 1714

BUSON Joseph
fils de BUSON Philibert, résidant à CHOISEY(39150), au lieu-dit Parthey et de ARTICLE Jeanne
Par. GAILLARD Pierre (M), résidant à CHOISEY(39150), au lieu-dit Parthey
Mar. BONNOT Anne (F), résidant à TAVAU(39526)
Rédacteur de l'acte : Piard
Observations : La marraine a pour lieutenante DESTIVAU Jeanne de TAVAU.

30 Mars 1714

BESSON Claude
fille de BESSON François, résidant à CHOISEY(39150) et de BOICHU Antoine
Par. BOICHU Estienne (M), résidant à CHOISEY(39150)
Mar. BOICHU Claude (F), résidant à CHOISEY(39150)
Rédacteur de l'acte : Piard

10 Avril 1714

RUCHON Jean
fils de RUCHON Jean, résidant à CHOISEY(39150) et de ANGONIN Françoise
Par. BOURGEOIS Jean (M), résidant à CHOISEY(39150)
Rédacteur de l'acte : Piard

18 Mai 1714

FEBVRE Claude
fille de FEBVRE Claude, résidant à CHOISEY(39150) et de PILLOT Antoinette
Par. LAVRU Jean Claude (M), résidant à CHOISEY(39150)
Mar. PILLOT Marie (F), résidant à CHOISEY(39150)
Rédacteur de l'acte : Piard

23 Mai 1714

FALET Jacque
fils de FALET Simon, résidant à CHOISEY(39150) et de ROBIN Anne
Par. BOICHU Jacque (M), résidant à CHOISEY(39150)
Mar. MICHELOT Claudine (F), résidant à CHOISEY(39150)
Rédacteur de l'acte : Piard

3 Juillet 1714

JEUNIER Marguerite
fille de JEUNIER Dominique, résidant à CHOISEY(39150) et de BOUGAUD Jeanne
Par. DIIOUX Dominique (M), résidant à CHOISEY(39150)
Mar. BOUGAUD Marguerite (F), résidant à CHOISEY(39150)
Rédacteur de l'acte : Piard

13 Juillet 1714

ANGLERO Jacque
fils de ANGLERO Marius, résidant à CHOISEY(39150) et de BOUGAUD Anne, résidant à CHOISEY(39150)
Par. BOUGAUD Jacque (M), résidant à CHOISEY(39150)
Mar. MICHAUX Marguerite (F), résidant à CHOISEY(39150)
Rédacteur de l'acte : Piard
Observations : La marraine est l'épouse de GUERRIN Estienne de CHOISEY.

26 Juillet 1714

BOICHU Philippe
fils de BOICHU Marin, résidant à CHOISEY(39150) et de LAVPRU Anne, résidant à CHOISEY(39150)
Par. LAVPRU Philippe (M), résidant à CHOISEY(39150)
Mar. DIIOUX Anne (F), résidant à CHOISEY(39150)
Rédacteur de l'acte : Piard

7 Septembre 1714

BOICHU Antoine
fils de BOICHU Denis, résidant à CHOISEY(39150) et de LAVPRU Jeanne, résidant à CHOISEY(39150)
Par. BAUDOT Antoine (M), résidant à CHOISEY(39150), recteur d'école
Mar. RATY Françoise (F), résidant à CHOISEY(39150)
Rédacteur de l'acte : Piard
Observations : La marraine est l'épouse de JEUNIER Jean Claude de CHOISEY.

9 Septembre 1714

LAVPRU Jeanne
fille de LAVPRU Jean Baptiste, résidant à CHOISEY(39150) et de BOICHU Barbe, résidant à CHOISEY(39150)
Par. LAVPRU Pierre (M), résidant à CHOISEY(39150)
Mar. BOICHU Jeanne (F), résidant à CHOISEY(39150)
Rédacteur de l'acte : Piard

11 Septembre 1714

LAVPRU Jean François
fils de LAVPRU Philippe, résidant à CHOISEY(39150) et de DIIOUX Jeanne, résidant à CHOISEY(39150)
Par. BOURGEOIS Jean (M), résidant à CHOISEY(39150)
Mar. VIVERGE Françoise (F), résidant à CHOISEY(39150)
Rédacteur de l'acte : Piard
Observations : La marraine est l'épouse de LAVPRU Claude de CHOISEY.

12 Septembre 1714

ROSE Milande
fille de ROSE Pierre François, résidant à CHOISEY(39150) et de PILLOT Anne
Par. SAUVAIN Pierre (M), résidant à CRISSEY(39182)
Mar. PILLOT Milande (F), résidant à CHOISEY(39150)
Rédacteur de l'acte : Piard : prêtre

16 Septembre 1714

LORIMEY Claude
fils de LORIMEY Claude, résidant à CHOISEY(39150) et de CHARTET Marguerite
Par. BESSON Claude (M), résidant à CHOISEY(39150)
Mar. LORIMEY Pierrette (F), résidant à CHOISEY(39150)
Rédacteur de l'acte : PIARD : prêtre

23 Septembre 1714

BOURGEOIS Claude, né le 21 Septembre 1714
fils de BOURGEOIS Jean, résidant à CHOISEY(39150) et de LAVPRU Anne, résidant à CHOISEY(39150)
Par. LAVPRU Claude (M), résidant à CHOISEY(39150)
Mar. BOURGEOIS Claude (F), résidant à CHOISEY(39150)
Rédacteur de l'acte : Piard

21 Octobre 1714

PILLOT Antoine Xavière
fille de PILLOT Vincent et de VIVERGE X
Par. MOREAL Antoine (M), résidant à DOLE(39198), Conseiller Trésorier aux Eaux et Forêts
Mar. PIARD Françoise Xavière (F), résidant à DOLE(39198)
Rédacteur de l'acte : PIARD : prêtre
Observations : Le parrain est dit "Sieur".

1 Novembre 1714

LAUPRU Jeanne Claude
fille de LAUPRU Pierre, résidant à CHOISEY(39150) et de ANGININ Barbe
Par. LAVPRU Jean Claude (M), résidant à CHOISEY(39150)
Mar. LAMY Jeanne (F)
Rédacteur de l'acte : PIARD : prêtre

15 Décembre 1714

MAGNIN Antoine
fils de MAGNIN Antoine, résidant à CHOISEY(39150) et de X? Nicole
Par. BOICHU Claude Antoine (M), résidant à CHOISEY(39150)
Mar. LAUPRU Antoine (F), résidant à CHOISEY(39150)
Rédacteur de l'acte : PIARD : prêtre

20 Décembre 1714

COUTERET Jean
fils de COUTERET François, résidant à CHOISEY(39150) et de LAUPRU Claude
Par. BOURGEOIS Jean (M), résidant à CHOISEY(39150)
Mar. BOUGAUD Marguerite (F), résidant à CHOISEY(39150)
Rédacteur de l'acte : PIARD : prêtre

31 Décembre 1714

BOICHU Jean Claude
fils de BOICHU Jean Claude, résidant à CHOISEY(39150) et de LAMY Jeanne, résidant à CHOISEY(39150)
Par. LAUPRU Claude (M), résidant à CHOISEY(39150)
Mar. BOICHU Jeanne (F), résidant à CHOISEY(39150)
Rédacteur de l'acte : PIARD : prêtre

**ACTES COMPLETS
DES MARIAGES**

31 Mai 1660

FEIGNEY Étienne, originaire de SAINT-IGNY-DE-VERS(69209), résidant à AUTUN(71014)
BOUTERULET Anne
fille de BOUTERULET Claude
Tém. FEIGNEY Georges (M), frère de l'époux
LAVRUT Pierre (M), résidant à CHOISEY(39150), maître d'école
BOICHU Claude (M), résidant à CHOISEY(39150)
Rédacteur de l'acte : LAIGNIER
Observations : L'époux est dit de résidence en Bourgogne, du diocèse d'AUTUN.

30 Janvier 1661

BOICHU Charles
BOICHU Anatholia, résidant à CHOISEY(39150)
Tém. BOUGAULT Émile (M)
BOICHU Jean (M), artisan menuisier
LAVRUT Pierre (M), maître d'école
Rédacteur de l'acte : LAIGNIER

30 Janvier 1661

BASSON Denis
BOICHU Claude Françoise
Tém. BOICHU Charles (M)
LAVRUT Pierre (M), maître d'école
BOICHU Claude (M)
Rédacteur de l'acte : LAIGNIER
Observations : Dispense de consanguinité et d'affinité.

26 Mai 1661

CADY Martin
PAUTIER Bénédicte
Tém. BRENIER Denis (M)
THEVENOT André (M), résidant à GEVRY(39252)
Rédacteur de l'acte : LAIGNIER

14 Juin 1661

FLAMANCHET Jean, résidant à BRAGNY-SUR-SAONE(71054)
LORY Judith
Tém. BASSON Antoine (M)
MAGNIEN Philippe (M)
BOICHU Charles (M), résidant à CHOISEY(39150)
Rédacteur de l'acte : LAIGNIER

12 Janvier 1662

BASSON Jacques
BOUGAULT Anatholia
Tém. PERRENET Louis (M), résidant à DAMPARIS(39189), au lieu-dit Bevoie (Belvoie)
LA CROIX Jean (M), résidant à CHEVIGNY(39141)
PERRENET Jacques (M), résidant à DAMPARIS(39189), au lieu-dit Belvoie
Rédacteur de l'acte : LAIGNIER
Observations : Dispense de consanguinité et d'affinité.

4 Février 1662

THIEBAULT Jacques
DES MOTTIS Pierrette, résidant à CHOISEY(39150)
Tém. LAVRU Antoine (M)
BOICHU Jacques (M)
LAVRUY Pierre (M), maître d'école
Rédacteur de l'acte : LAIGNIER

29 Mai 1662

GRANDVOINNET Claude, résidant à PONTARLIER(25462)
fils de GRANDVOINNET Claude, résidant à PONTARLIER(25462)
LAIGNIER Jeanne, résidant à GRANDE-RIVIERE(39258), au lieu-dit La Rivière
fille de LAIGNIER Étienne
Tém. GRANDVOINNET Claude (M), résidant à PONTARLIER(25462), père de l'époux
LAIGNIER Étienne (M), père de l'épouse
Rédacteur de l'acte : LAIGNIER
Observations : Dispense de bans et de consanguinité.

31 Mai 1662

BAUDARD François, résidant à CHOISEY(39150)
PEGUILLET Claudine
Tém. THEVENOT Émile (M)
BRENIER Denis (M), résidant à GEVRY(39252)
Rédacteur de l'acte : LAIGNIER
Observations : Dispense de bans

18 Juin 1662

REPY Jean, résidant à PAGNY-LA-VILLE(21474)
BOICHU Claudine, résidant à CHOISEY(39150)
Tém. BASSON Antoine (M)
BOICHU Charles (M)
Rédacteur de l'acte : LAIGNIER
Observations : L'époux est domicilié en Bourgogne.

29 Août 1662

PROST Émile, résidant à GEVRY(39252)
MONMETTE Jeanne, résidant à GEVRY(39252)
Tém. BRENIER Denis (M)
THEVENOT André (M), résidant à GEVRY(39252)
Rédacteur de l'acte : LAIGNIER
Observations : Les époux sont originaires de Bourgogne.

19 Septembre 1662

MA Pierre, résidant à GEVRY(39252)
BOUGAULT Charlotte
fille de BOUGAULT Jean Nicolas, résidant à DAMPARIS(39189), au lieu-dit La Borde Rousot
Tém. BOUGAULT Denis (M)
BRENIER Denis (M)
Rédacteur de l'acte : LAIGNIER

25 Septembre 1662

GARMET Pierre
GRIVEAU Bernarde
Tém. GARMET Blaise (M)
JOLY Symphorien (M)
Rédacteur de l'acte : LAIGNIER
Observations : Dispense de consanguinité.

9 Janvier 1663

BIRGER Pierre, résidant à CHAMPDIVERS(39099)
PETIT Anne, résidant à GEVRY(39252)
Tém. BRENIER Denis (M)
THEVENOT André (M)
Rédacteur de l'acte : LAIGNIER
Observations : Publications à GEVRY et à CHAMPDIVERS, lettre du curé de SAINT-BARAING.

5 Février 1663

THEVENIN François
CROCHET Gasparde, résidant à CHOISEY(39150)
Tém. BOICHU Charles (M)
LAVRUT Pierre (M), maître d'école
Rédacteur de l'acte : LAIGNIER
Observations : Dispense de consanguinité.

29 Avril 1663

CARABBY Martin, résidant à CHOISEY(39150)
PERRIER Philiberte, résidant à CHOISEY(39150)
Tém. LAURIN Pierre (M)
RATY François (M)
Observations : Dispense de bans.

29 Avril 1663

THIEBAULT Jacques, résidant à CHOISEY(39150)
TOUNIN ? Pierrette, résidant à CHOISEY(39150)
Tém. LAURIN Pierre (M)
RATY François (M)
Rédacteur de l'acte : C. MARQUIS : prêtre
Observations : Dispense de bans.

12 Juin 1663

FLAMANCHET Jean, résidant à BRAGNY-SUR-SAONE(71054)
 BOLON Reine, originaire de SEMUR-EN-BRIONNAIS(71510), résidant à CHOISEY(39150)
 Tém. LAPVRU Jacques (M), résidant à CHOISEY(39150)
 LAPVRU Antoine (M), résidant à CHOISEY(39150)
 LAPVRU Claude (M), résidant à CHOISEY(39150)
 LAPVRU Pierre (M), résidant à CHOISEY(39150)
 Rédacteur de l'acte : J. MIGARD : prêtre
 Observations : L'époux réside en Bourgogne. L'épouse peut être aussi originaire de SEMUR-EN-AUXOIS (21)

8 Juillet 1663

BOICHU Claude, résidant à CHOISEY(39150)
 DIGEAUT Jeanne, résidant à SERGENAUX(39511)
 Tém. LAVRU Pierre (M)
 BOICHU Jacques (M), résidant à CHOISEY(39150)
 Rédacteur de l'acte : Frère Louis PR...?
 Observations : Dispense de bans.

18 Septembre 1663

COUSSY Pierre, originaire de CHAUMEÇOT ?, résidant à GEVRY(39252)
 ANDRÉ Anne Claudine, résidant à DOLE(39198)
 Tém. BAULDARD François (M), résidant à GEVRY(39252)
 BOISSENIER Simone (F), résidant à GEVRY(39252)
 BOISSENIER Jeanne (F), résidant à GEVRY(39252)
 Rédacteur de l'acte : J. MIGARD : prêtre
 Observations : L'époux "réside à GEVRY depuis plusieurs années".

13 Novembre 1663

BARTELIER Ponce, résidant à GEVRY(39252)
 BOUTRIULET ? Pierrette, originaire de CHAUSSIN ?(39128), au lieu-dit Villeneu, résidant à CHOISEY(39150)
 Tém. DAULPHIN Jean (M), résidant à DOLE(39198)
 THEVENIN François (M), résidant à CHARNEY ?
 Rédacteur de l'acte : J. MIGARD
 Observations : L'épouse "réside depuis plusieurs années à CHOISEY". T2. il existe plusieurs CHARNAY dans le 25 et le 71.

17 Février 1664

DUCRET Jean, originaire de MOROGES(71324), résidant à CHOISEY(39150)
 PUQUOT Françoise, originaire d'ARNOLANT ?
 Tém. LAPVRU Pierre (M), résidant à CHOISEY(39150)
 DUCRET Pierre (M)
 Rédacteur de l'acte : M. MIGARD : prêtre
 Observations : L'époux "réside depuis plusieurs années à CHOISEY".

22 Avril 1664

BOISSENEY Jean, originaire de BOURGOGNE, résidant à GEVRY(39252)
 BRENIER Philiberte, résidant à GEVRY(39252)
 Tém. CHAPPUIS Jean (M), résidant à DOLE(39198)
 BRENIER Denis (M)
 THEVENYOT André (M)
 BRENIER Claude (M)
 Rédacteur de l'acte : M. MIGARD
 Observations : L'époux est originaire de Bourgogne et réside à GEVRY depuis plusieurs années. T1 est dit "Messire".

22 Avril 1664

BOISSENEY Simon, originaire de BOURGOGNE, résidant à GEVRY(39252)
 VARLOIT Denise, résidant à GEVRY(39252)
 Tém. CHAPPUIS Jean (M), résidant à DOLE(39198)
 THEVENYOT André (M)
 BRENIER Claude (M)
 VALLON Constantin (M), résidant à DOLE(39198), prêtre
 Rédacteur de l'acte : M. MIGARD
 Observations : L'époux est originaire de Bourgogne et réside à GEVRY depuis plusieurs années. T1 est dit "Messire".
 T4 est dit "Vénérable Messire".

27 Avril 1664

BOURGEOIS François, originaire de SI en Savoie, résidant à CHOISEY(39150)
PERRIER Bénigne
Tém. BOICHU Jean Claude (M)
MOUREY Claude (M)
CANTENOT Nicolas (M)
Rédacteur de l'acte : M. MIGARD
Observations :

25 Août 1665

TYTOT Pierre, originaire de MONTMAIN(21436), résidant à GEVRY(39252)
BARBIER Pernelle, résidant à CHAMPVANS(39101)
Tém. BOICHU Jean (M), résidant à CHOISEY(39150)
BARBIER Jean (M), résidant à CHAMPVANS(39101)
BARBIER Pierre (M), résidant à CHAMPVANS(39101)
BARBIER Charles (M), résidant à CHAMPVANS(39101)
Rédacteur de l'acte : M. MIGARD

25 Août 1665

GRYSOT Jacques, originaire de POMMARD(21492)
DAQUIN Claudine, originaire de LULLIN(74155)
Tém. GOUTTER Abraham (M)
BOICHU Jean (M)
DOUHARD François (M), originaire de POMMARD(21492)
Rédacteur de l'acte : M. MIGARD

17 Novembre 1665

CHAPPOUTOT François
LA CAILLE Marie, résidant à CHOISEY(39150)
Tém. JOLY Symphorien (M)
ANGONNIN Claude (M)
BOICHU Jean Claude (M)
MAGNIN Philippe (M)
Rédacteur de l'acte : M. MIGARD

8 Juin 1666

ANGONNIN Claude, résidant à CHOISEY(39150)
LESCRIVAIN Françoise, résidant à CHOISEY(39150)
Tém. LESCRIVAIN Pierre (M)
LAPVRU Pierre (M)
MAGNIN Philippe (M)
LESCRIVAIN Jean (M)
Rédacteur de l'acte : M. MIGARD
Observations : T5 : LAPVRU Jean Claude. T6 : ANGONNIN Pierre.

16 Novembre 1666

THEVENYOT André, résidant à GEVRY(39252)
MONNIOT Pierrette
Tém. REGNAUD Anatoile (M)
THEVENYOT Émile (M)
PROST Émile (M)
THEVENYOT Etienne (M)
Rédacteur de l'acte : M. MIGARD

8 Février 1667

LAPVRU Jean Claude, résidant à CHOISEY(39150)
PILLOT Anthonia, résidant à CHOISEY(39150)
Tém. BOICHUT Jean (M)
LAPVRU François (M)
JUNIER Antoine (M)
BOICHUT Pierre (M)
Rédacteur de l'acte : M. MIGARD

8 Février 1667

LESCRIVAIN Jean
BOICHUT Guillemette, résidant à CHOISEY(39150)
Tém. LESCRIVAIN Pierre (M)
MAGNIN Philippe (M)
BRESARD Étienne (M)
ANGONNIN Claude (M)
Rédacteur de l'acte : M. MIGARD

21 Février 1667

DUCRET Pierre, résidant à GEVRY(39252)
GUYOT Pétronille, résidant à FRANCHEVELLE(70250)
Tém. BEUCHET Philippe (M)
GARNIER Blaise (M)
Rédacteur de l'acte : M. MIGARD

21 Février 1667

JORNET Guillaume, résidant à GEVRY(39252)
LOMAY Jeanne
Tém. DUCRET Pierre (M)
BEUCHET Philippe (M)
GARNIER Blaise (M)
Rédacteur de l'acte : M. MIGARD

26 Avril 1667

BASSON Jean Claude, résidant à CHOISEY(39150)
BOICHUT Claudine, résidant à CHOISEY(39150)
Tém. BOICHUT Jacques (M)
BASSON Denis (M)
LA CROIX Jean (M)
JACQUOT Jean (M)
Rédacteur de l'acte : M. MIGARD
Observations : T5 : LAPVRUT Jean Claude.

27 Avril 1667

BOICHUT Jean Claude, résidant à CHOISEY(39150)
PILLOT Jeanne, résidant à CHOISEY(39150)
Tém. PILLOT François (M)
BOICHUT Claude (M)
BOICHUT François (M)
LAPVRUT Pierre (M)
Rédacteur de l'acte : M. MIGARD
Observations : T5 : MAGNIN Philippe.

5 Novembre 1668

CAILLET Balthazar, résidant à GEVRY(39252)
GUYGUE Anne, résidant à CHAMPVANS(39101)
Tém. REGNAUD Anatole (M)
THEVENYOT André (M)
X? Denis (M)
Rédacteur de l'acte : M. MIGARD

1 / 1669

THOMAS Claude, résidant à CHOISEY(39150)
RATY Jeanne, résidant à CHOISEY(39150)
Tém. RATY François (M)
REPY Jean (M)
BOICHUT François (M)
Rédacteur de l'acte : M. MIGARD

14 Juin 1671

BASSON Denis, résidant à CHOISEY(39150)
PERRON Anne, résidant à PARCEY(39405)
Tém. BOICHUT François (M)
BOICHUT Jacques (M)
BASSON Jean Claude (M)
REPY Jean (M)
Rédacteur de l'acte : M. MIGARD

11 Août 1671

BOUGAUD Claude, résidant à CHOISEY(39150)
ANGONNIN Anatholia, résidant à CHOISEY(39150)
Tém. BOICHUT François (M)
LAPVRUT Claude (M)
LAPVRUT Claude (M)
ROSSIGNOL Pierre Vincent (M)
Rédacteur de l'acte : M. MIGARD

6 Décembre 1671

ROSSIGNOL Pierre Vincent, résidant à CHOISEY(39150)

LOEUILLET Jeanne

Tém. RATY François (M)

LAPVRUT Antoine (M)

PILLOT François (M)

LAPVRUT Claude (M)

Rédacteur de l'acte : M. MIGARD

Observations : Dispense de bans. T5 : THOMAS Claude.

7 Février 1673

BAL Pierre, résidant à CHOISEY(39150)

METARD Marie

Tém. ANGONNIN Pierre (M)

BOICHUT Jean Claude (M)

BOICHUT Pierre (M)

Rédacteur de l'acte : M. MIGARD

13 Février 1673

BOUGAUD Claude, résidant à CHOISEY(39150)

RUCHON Anatholia

Tém. PILLOT François (M)

ROSSIGNOL Pierre Vincent (M)

ANGONNIN Pierre (M)

Rédacteur de l'acte : M. MIGARD

11 Avril 1673

COLLINET Jean Claude, résidant à GEVRY(39252)

CARTEAU Jeanne

Tém. THEVENYOT André (M)

COLLINET André (M)

JOBELIN Claude (M)

Rédacteur de l'acte : M. MIGARD

15 Août 1673

COLLINET André, résidant à GEVRY(39252)

MINGET Claudine, résidant à CHOISEY(39150)

Tém. THEVENYOT André (M)

BOUGAUD Jean Nicolas (M)

Rédacteur de l'acte : M. MIGARD

26 Septembre 1674

BOICHUT Jean, résidant à CHOISEY(39150)

DIJOUX Claudine

Tém. BOICHUT Pierre (M)

REPY Jean (M)

PILLOT Jacques (M)

Rédacteur de l'acte : M. MIGARD

Observations : L'époux est dit "BALET".

29 Octobre 1674

ANGONNIN Étienne, résidant à CHOISEY(39150)

JUNIER Jeanne, résidant à CHOISEY(39150)

Tém. LAPVRUT Pierre (M)

PILLOT Jacques (M)

BOURGEOIS Dominique (M)

Rédacteur de l'acte : M. MIGARD

29 Octobre 1674

ANGONNIN Pierre, résidant à CHOISEY(39150)

BOUGAUD Marguerite, résidant à CHOISEY(39150)

Tém. BOICHUT Pierre (M)

LAPVRUT Pierre (M)

PILLOT Jacques (M)

Rédacteur de l'acte : MIGARD

Observations : T1. dit "Ballet".

13 Novembre 1674

BOICHUT Pierre, résidant à CHOISEY(39150)
BOICHUT Jeanne, résidant à CHOISEY(39150)
Tém. LAPVRUT Pierre (M)
PILLOT Jacques (M)
BOURGEOIS Jean (M)
Rédacteur de l'acte : M. MIGARD
Observations : L'époux est dit "BALLE".

26 Novembre 1674

LE VIEUX Edmond, résidant aux ARSURES(39019)
BOICHUT Claudine, résidant à CHOISEY(39150)
Tém. BOICHUT Claude (M)
BOURGEOIS Jean (M)
BOURGEOIS Dominique (M)
Rédacteur de l'acte : M. MIGARD
Observations : L'épouse est dite "BALET". T2 est dit "GUYOT".

2 Décembre 1674

JOBELIN Claude, résidant à GEVRY(39252)
MARTIN Marguerite
Tém. GREVILLON Pierre Rémi (M)
DAUBIGNEY Jean Denis (M)
Rédacteur de l'acte : M. MIGARD

18 Décembre 1674

DESBARRES Jean, résidant à GEVRY(39252)
BROCARD Antoinette
Tém. BAUDARD François (M)
JOBELIN Claude (M)
VARLOIS Jean (M)
Rédacteur de l'acte : M. MIGARD
Observations : Mariage passé à GEVRY. Dispense du temps de l'Avent.

22 Janvier 1675

PILLOT Jacques, résidant à CHOISEY(39150)
BASSON Claudia
Tém. BOURGEOIS Jean (M)
JUNIER Claude (M)
GUERRIN Jean Antoine (M)
Rédacteur de l'acte : M. MIGARD

10 Septembre 1675

BOURGEOIS Dominique, résidant à CHOISEY(39150)
BASSON Anne, résidant à CHOISEY(39150)
Tém. BOUGAUD Denis (M), prêtre
BOICHUT Claude (M)
LAPVRUT Pierre (M)
Rédacteur de l'acte : M. MIGARD

9 Octobre 1675

RATY Pierre, résidant à CHOISEY(39150)
BOICHUT Françoise, résidant à CHOISEY(39150)
Tém. BOICHUT Claude (M)
BOURGEOIS Jean (M)
JUNIER Claude (M)
Rédacteur de l'acte : M. MIGARD

9 Octobre 1675

PETIT Philibert, résidant à CHOISEY(39150)
BACHET Louise
Tém. MINARD François (M)
CAILLET Bon (M)
LORIMEY Octavien (M)
Rédacteur de l'acte : M. MIGARD

7 Décembre 1675

FLAMANCHET Jean, résidant à CHOISEY(39150)
BEAUBILLOT Pierrette
Tém. JUNIER Claude (M)
RAFFLE François (M)
Rédacteur de l'acte : M. MIGARD
Observations : Dispense du Temps.

19 Janvier 1676

BOICHUT Claude, résidant à CHOISEY(39150)
CHAMPION Claudia, résidant à DOLE(39198)
Tém. BOICHUT Claude (M)
BOICHUT Jean Claude (M)
LAPVRUT Pierre (M)
Rédacteur de l'acte : M. MIGARD

16 Juin 1676

BERNARD François, originaire de FOUCHÉRANS(39233), résidant à CHOISEY(39150)
BOUVIER ? Barbe, résidant à DOLE(39198), au lieu-dit Goux
Tém. BOICHUT Claude (M)
LAPVRUT Pierre (M)
BOICHUT Jean Claude (M)
Rédacteur de l'acte : M. MIGARD

12 Janvier 1677

ROSSIGNOL Pierre Vincent, résidant à CHOISEY(39150)
MATHEY Jeanne
Tém. CAILLET Baltazar (M)
THEVENYOT André (M)
VARLOIS Jean (M)
TITTOT Pierre (M)
Rédacteur de l'acte : M. MIGARD

16 Février 1677

GUERRIN Fiacre, résidant à CHOISEY(39150)
PILLOT Barbe, résidant à CHOISEY(39150)
Tém. LAPVRUT Pierre (M)
BOICHUT Jean Claude (M)
BOICHUT Pierre (M)
ANGONNIN Pierre (M)
Rédacteur de l'acte : M. MIGARD

25 Février 1677

JORNÉE Guillaume, résidant à GEVRY(39252)
SOEUR X?
Tém. BOUGAUD Edmond (M), notaire
BRENIER Claude Étienne (M)
Rédacteur de l'acte : M. MIGARD
Observations : Mariage célébré à GEVRY.

15 Juin 1677

MINARD Jean Baptiste, originaire de SAINT-AUBIN(39476), résidant à CHOISEY(39150)
DUSSEL Émilienne, résidant à DOLE(39198), au lieu-dit Saint-Ylie
Tém. JONCHOUX Antoine (M)
MEROUX Jean (M)
LORIMEY Jean (M)
RICHARD Léonard (M)
Rédacteur de l'acte : M. MIGARD

26 Juillet 1677

JUNIER Claude, résidant à CHOISEY(39150)
BASSON Claudia Antoinette, résidant à CHOISEY(39150)
Tém. ANGONNIN Pierre (M)
GUERRIN Fiacre (M)
LESCRIVAIN Jean (M)
Rédacteur de l'acte : M. MIGARD

23 Novembre 1677

JAMAIS François, résidant à GEVRY(39252)
CLERGET Suzanne
Tém. BOISSENIN Jean (M)
MART Pierre (M)
JANNOT Jean (M)
Rédacteur de l'acte : M. MIGARD
Observations : Mariage célébré à GEVRY.

8 Juin 1678

MITESNE Joseph, résidant à GEVRY(39252)
PASTOREAU Louise
Tém. BOUGAUD Edmond (M)
BRENIER Claude Étienne (M)
Rédacteur de l'acte : M. MIGARD
Observations : T1 est dit "Maître".

24 Janvier 1679

DE LA PORTE Antoine, résidant à CHOISEY(39150), au lieu-dit Parthey
GRIVEL Philiberte
Tém. DUCHAMP Jean Baptiste (M), résidant à CHOISEY(39150), au lieu-dit Parthey
ROBIN Benoît (M)
CHAPOUTOT François (M)
Rédacteur de l'acte : M. MIGARD

24 Janvier 1679

DE LA PORTE Claude
fils de DE LA PORTE Antoine, résidant à CHOISEY(39150), au lieu-dit Parthey
JOLY Marie
Tém. DUCHAMP Jean Baptiste (M), résidant à CHOISEY(39150), au lieu-dit Parthey
ROBIN Benoît (M)
CHAPOUTOT François (M)
Rédacteur de l'acte : M. MIGARD
Observations : T1 est dit "Maître".

31 Janvier 1679

MORIN François, originaire de GREDISANS(39262), résidant à CHOISEY(39150)
ROJAN Françoise
Tém. GUERRIN Jean Antoine (M)
GARNIER Pierre (M)
Rédacteur de l'acte : M. MIGARD

7 Février 1679

CORCUL Gaspard, résidant à CHOISEY(39150)
BAUBILLOT Pierrette
Tém. GUERRIN Jean Antoine (M)
BOICHUT Étienne (M)
Rédacteur de l'acte : M. MIGARD

19 Septembre 1679

GUERRIN Jean Antoine, résidant à CHOISEY(39150)
PINOTTE Edmonde
Tém. ROSSIGNOL Pierre Vincent (M)
BOUGAUD Claude (M)
GUERRIN Étienne (M)
Rédacteur de l'acte : M. MIGARD

24 Octobre 1679

MITESNE Sébastien, résidant à GEVRY(39252)
VITTE Philiberte
Tém. BRENIER Claude Étienne (M)
BOUGAUD Denis (M), notaire
VARLOIS Jean (M)
TITOT Pierre (M)
Rédacteur de l'acte : M. MIGARD

20 Août 1680

MONNYOT Pierre, résidant à GEVRY(39252)
LONGEOT Bénigne
Tém. CAILLET Bon (M)
MARTINET Jacques (M)
Rédacteur de l'acte : M. MIGARD

22 Octobre 1680

BOUGAUD Denis, résidant à CHOISEY(39150)
DIJOUX Anne, résidant à CHOISEY(39150)
Tém. PILLOT Jacques (M)
LAVRU Jean Claude (M)
JUNIER Jean Claude (M)
Rédacteur de l'acte : M. MIGARD

19 Novembre 1680

BOICHU Étienne, résidant à CHOISEY(39150)
PIERRON Marie
Tém. BOICHU Jean (M)
BOUGAUD Denis (M)
LAVRU Jean Claude (M)
Rédacteur de l'acte : M. MIGARD
Observations : T1 est dit "BALLET".

14 Janvier 1681

SENTURIE Jean, résidant à GEVRY(39252)
MARTIN Pernelle
Tém. DAUBIGNEY Jean Denis (M)
JOBELIN Claude (M)
DUCRET Pierre (M)
Rédacteur de l'acte : M. MIGARD

15 Janvier 1681

LORIMEY Jean, résidant à CHOISEY(39150)
MILLOT Antoinette
Tém. DAUBIGNEY Claude (M)
BOURGEOIS Dominique (M)
X? Edmond (M)
Rédacteur de l'acte : M. MIGARD

16 Février 1681

BARBIER Pierre, originaire de CHAMPVANS(39101), résidant à GEVRY(39252)
HURTARD Françoise, résidant à GEVRY(39252)
Tém. BARBIER Jean (M)
TITOT Pierre (M)
CAILLET Bon (M)
Rédacteur de l'acte : M. MIGARD

15 Avril 1681

REY Hugues, résidant à GEVRY(39252)
MAIROT Denise
Tém. MARTINET Jacques (M)
BOISSEIN Jean (M)
COLLINET André (M)
Rédacteur de l'acte : M. MIGARD

22 Juin 1681

LOIGEROT Claude, résidant à CHOISEY(39150)
BOURGUET Anatholia
Tém. MARTINET Jacques (M)
JOBELIN Claude (M)
Rédacteur de l'acte : M. MIGARD

30 Septembre 1681

LAVRU Claude François, résidant à CHOISEY(39150)
ROSSIGNOL Claudia, résidant à CHOISEY(39150)
Tém. BOICHU Claude François (M)
RATY Pierre (M)
GUERRIN Étienne (M)
Rédacteur de l'acte : M. MIGARD

14 Octobre 1681

CHAPOUTOT François, résidant à CHOISEY(39150)
MARTINET Nicole
Tém. BOUGAUD Edmond (M)
BOURGEOIS Jean (M)
BOURGEOIS Dominique (M)
Rédacteur de l'acte : M. MIGARD

10 Novembre 1681

CHARRETET Charles, résidant à CHOISEY(39150)
BEURRI Louise, résidant à DOLE(39198), au lieu-dit Saint-Ylie
Tém. BOUGAUD Edmond (M)
LESCRIVAIN Pierre (M)
JUNIER Pierre (M)
Rédacteur de l'acte : M. MIGARD

10 Novembre 1681

CHARRETET Philippe, résidant à CHOISEY(39150)
DELACHAUX Marie
Tém. BOUGAUD Edmond (M)
LESCRIVAIN Pierre (M)
JUNIER Pierre (M)
Rédacteur de l'acte : M. MIGARD

13 Janvier 1682

CAILLET Bon, résidant à GEVRY(39252)
OUDOTTE Françoise, résidant à MOLAY(39338)
Tém. BOUGAUD Denis (M)
BOICHU Pierre (M)
PIERRON Désiré (M)
Rédacteur de l'acte : M. MIGARD

□ 13 Janvier 1682

JANNOT Étienne
ROLOZ Anne, résidant à GEVRY(39252)
Tém. BRENIER Claude Étienne (M)
BOICHU Jean (M)
PIERRON Désiré (M)
Rédacteur de l'acte : M. MIGARD

5 Mars 1682

BRIFFAUD Jean Jacques, originaire de LONGWY-SUR-LE-DOUBS(39299), résidant à CHOISEY(39150)
SIMONNOT Guillemette, résidant à CHOISEY(39150)
Tém. BOURGEOIS Dominique (M)
LAVRU Claude (M)
MUGNIER Émile (M)
Rédacteur de l'acte : M. MIGARD
Observations : Mariage avec une dispense de Temps (Carême), et de bans.

21 Avril 1682

RUCHON Gilles, résidant à TAVAUX(39526)
LAVRU Barbe, résidant à CHOISEY(39150)
Tém. BOICHU François (M)
GUERRIN Étienne (M)
PIERRIN Désiré (M)
Rédacteur de l'acte : M. MIGARD

9 Juin 1682

MAR Balthazar, résidant à CHOISEY(39150)
SEGAIN Denise
Tém. MONGIN Claude Étienne (M)
CAILLET Balthazar (M)
CORNETTE Thomas (M)
Rédacteur de l'acte : M. MIGARD

30 Juin 1682

JAMAIS Claude, résidant à CHOISEY(39150)
DUPAROIS Françoise, résidant à RAHON(39448), au lieu-dit Port Aubert
Tém. BRENIER Claude Étienne (M)
BOISSENIN Jean (M)
BAUDARD Jean Denis (M)
Rédacteur de l'acte : M. MIGARD

14 Juillet 1682

PETIT Antoine, résidant à CHOISEY(39150)
MARITEAU Françoise, résidant à DOLE(39198), au lieu-dit Saint-Ylie
Tém. ROSSIGNOL Pierre Vincent (M)
PILLOT Jacques (M)
GUERRIN Étienne (M)
Rédacteur de l'acte : M. MIGARD

3 Novembre 1682

GASTEOFOSSE Jean Baptiste, résidant à CHOISEY(39150)
CONSTENT Anne, résidant à CHOISEY(39150)
Tém. PIERRON Désiré (M)
JUNIER Pierre (M)
LAVRU Jean Claude (M)
Rédacteur de l'acte : M. MIGARD

10 Novembre 1682

BEURIET Claude
PITOT ? Jeanne Françoise
Tém. ROSSIGNOL Pierre Vincent (M)
PIERRON Désiré (M)
PIERRON Désiré (M)
Rédacteur de l'acte : M. MIGARD

13 Novembre 1682

PILLOT Pierre Vincent, résidant à CHOISEY(39150)
BOURGEOIS Jeanne Claude
Tém. ROSSIGNOL Pierre Vincent (M)
RATY Jean Claude (M)
PIERRON Désiré (M)
Rédacteur de l'acte : M. MIGARD

26 Janvier 1683

RATY Pierre, résidant à CHOISEY(39150)
PILLOT Jeanne, résidant à CHOISEY(39150)
Tém. MAGNIN Antoine (M), prêtre
MAGNIN Bonaventure (M)
BOURGEOIS Dominique (M)
Rédacteur de l'acte : M. MIGARD

26 Janvier 1683

JUNIER Pierre, résidant à CHOISEY(39150)
BASSON Barbe, résidant à CHOISEY(39150)
Tém. MAGNIN Bonaventure (M)
PILLOT Jacques (M)
BOURGEOIS Dominique (M)
Rédacteur de l'acte : M. MIGARD

15 Novembre 1683

DUCRET Pierre, résidant à GEVRY(39252)
HENRY Nicole
Tém. JUNIER Claude (M)
JUNIER Jean Claude (M)
THEVENYOT Marin (M)
Rédacteur de l'acte : M. MIGARD

3 Février 1684

DUSCEY Claude Martin, résidant à LA RESEUSE ?
PATY Huberte, résidant à FOUCHERANS(39233)
Tém. PIERRON Désiré (M)
CHAMBERLAN Jean (M)
Rédacteur de l'acte : M. MIGARD

14 Février 1684

PIERRON Désiré
BOICHU Jeanne
Tém. BOURGEOIS Dominique (M)
BOICHU Étienne (M)
BOICHU Jean Jacques (M)
Rédacteur de l'acte : M. MIGARD

22 Mai 1684

BOICHU Étienne, résidant à CHOISEY(39150)
PINELLE Jeanne
Tém. DE CHAILLOT Pierre Albert (M)
PIERRON Désiré (M)
GUERRIN Claude (M)
Rédacteur de l'acte : M. MIGARD

3 Juillet 1684

LAVRU Pierre, résidant à CHOISEY(39150)
MUGNIER Claudia, résidant à CHOISEY(39150)
Tém. BOURGEOIS Jean (M)
PILLOT Jacques (M)
PIERRON Désiré (M)
Rédacteur de l'acte : M. MIGARD

3 Juillet 1684

GAUVENET Pierre
MICHELOT Jeanne, résidant à CHOISEY(39150)
Tém. BOURGEOIS Jean (M)
PIERRON Désiré (M)
CHARBOUILLOT Georges (M)
Rédacteur de l'acte : M. MIGARD

3 Juillet 1684

DALO Claude Benoit, résidant à SEPTMONCEL(39510)
FOURNIER Marguerite, résidant à CHOISEY(39150)
Tém. GAUVENET Bénigne (M)
PIERRON Désiré (M)
X? Georges (M)
Rédacteur de l'acte : M. MIGARD

3 Juillet 1684

GENTY Étienne, résidant à VADANS(39359)
FOURNIER Claudia, résidant à CHOISEY(39150)
Tém. BOURGEOIS Jean (M)
PILLOT Jacques (M)
GAUVENET Bénigne (M)
Rédacteur de l'acte : M. MIGARD

17 Juillet 1684

BOUGAUD Edmond, originaire de DOLE, résidant à CHOISEY(39150), notaire
JUNIER Jeanne, résidant à CHOISEY(39150)
Tém. BOURGEOIS Jean (M)
GUERRIN Jean Antoine (M)
Rédacteur de l'acte : M. MIGARD

9 Septembre 1684

PETIT Antoine, résidant à CHOISEY(39150)
URTARD Anne Denise, résidant à CHAMPVANS(39101)
Tém. CAILLET Bon (M)
BARBIER Jean (M)
GUERRIN Claude (M)
Rédacteur de l'acte : M. MIGARD

7 Novembre 1684

MUGNIER Antoine, résidant à CHOISEY(39150)
LARGEOT Barbe, résidant à DOLE(39198)
Tém. PIERRON Désiré (M)
LAVRU Jean (M)
MUGNIER Émile (M)
Rédacteur de l'acte : M. MIGARD

19 Novembre 1684

LE BLAN Claude, résidant à CHOISEY(39150)
MARTINET Nicole
Tém. BOICHU Pierre (M)
BOURGEOIS Dominique (M)
Rédacteur de l'acte : M. MIGARD

30 Janvier 1685

BAL Pierre, résidant à CHOISEY(39150)
GESME Pernelle
Tém. PIERRON Désiré (M)
CARESMENTRAND Claude (M)
Rédacteur de l'acte : M. MIGARD

27 Février 1685

REPY Jean, résidant à CHOISEY(39150)
MAGNIN Pierrette, résidant à CHOISEY(39150)
Tém. BOICHU Pierre (M), (S)
BOURGEOIS Dominique (M), (S)
Rédacteur de l'acte : M. MIGARD

5 Mars 1685

DUFRESNE Daniel, résidant à GEVRY(39252)
PORTIER Françoise
Tém. CAILLET Balthazar (M)
BOURGEARD Pierre (M)
LARESCHE Claude François (M), (S)
Rédacteur de l'acte : M. MIGARD

24 Juin 1685

MOINCEY Jean Claude, résidant à CHOISEY(39150)
MARITEAU Claudia, résidant à DOLE(39198), au lieu-dit Saint-Ylie
Tém. POLLIN Gaspard (M), (S)
BOURGEOIS Dominique (M)
Rédacteur de l'acte : M. MIGARD

1 Juillet 1685

RENARD Philibert
GAUTHIER Anne, résidant à DOLE(39198)
Tém. POLLIN Gaspard (M), (S)
PASQUET Grégoire (M)
Rédacteur de l'acte : M. MIGARD

2 Juillet 1685

BARRIET Jean Nicolas, originaire de LA LOYE(39305), résidant à CHOISEY(39150)
DE LA PLACE Claudia, originaire de DOLE(39198), résidant à CHOISEY(39150)
Tém. POLLIN Gaspard (M), (S)
JEUSNIER Pierre (M)
Rédacteur de l'acte : M. MIGARD

3 Juillet 1685

GONTRY Georges, originaire de VERTIE(74), résidant à CHOISEY(39150)
LIBEAU Claudia, originaire de SAINT-AUBIN(39476), résidant à GEVRY(39232)
Tém. BRENIER Claude Étienne (M)
BOURGEOIS Dominique (M), (S)
Rédacteur de l'acte : M. MIGARD

25 Septembre 1685

LOIGEROT Dominique, résidant à CHOISEY(39150)
REYV Marie, résidant à SAMPANS(39501)
Tém. BOURGEOIS Dominique (M)
LARESCHE Claude Étienne (M)
Rédacteur de l'acte : M. MIGARD

8 Octobre 1685

CARTEAU Pierre, résidant à GEVRY(39252)
BIBON Louise, résidant à RAHON(39448)
Tém. LARESCHE Claude Étienne (M), (S)
CAILLET Bon (M)
Rédacteur de l'acte : M. MIGARD

8 Janvier 1686

AMYOT Jacques
 MONNYOT Pierrette, résidant à GEVRY(39252)
 Tém. BRENIER Claude Étienne (M)
 SENTURIE Jean (M)
 JOBELIN Claude (M)
 JANNOT Jean (M)
 Rédacteur de l'acte : M. MIGARD

29 Janvier 1686

JUNIER Jean Claude, résidant à CHOISEY(39150)
 MILLOT Anne
 Tém. RATY Pierre (M), (S)
 BOURGEOIS Dominique (M), (S)
 POLLIN Gaspard (M), (S)
 CAMU Louis (M)
 Rédacteur de l'acte : M. MIGARD

19 Février 1686

LAVRU Claude, résidant à CHOISEY(39150)
 BAUDARD Anne, résidant à GEVRY(39252)
 Tém. MAGNIN Philippe (M), (S)
 BOURGEOIS Dominique (M), (S)
 BRENIER Claude Étienne (M)
 JOBELIN Claude (M)
 Rédacteur de l'acte : M. MIGARD

29 Avril 1686

ROSSIGNOL Jean Claude, résidant à CHOISEY(39150), (S)
 DIJOUX Jeanne, résidant à CHOISEY(39150)
 Tém. ANGONNIN Pierre (M)
 LAVRU Jean (M)
 POLLIN Gaspard (M)
 Rédacteur de l'acte : M. MIGARD

7 Mai 1686

ROUSSELET Émile, résidant à GEVRY(39252)
 BURNET Sébastienne
 Tém. BRENIER Claude Étienne (M)
 VARLOIS Jean (M)
 MITESNE Joseph (M)
 Rédacteur de l'acte : M. MIGARD

11 Juin 1686

BRENIER Claude Étienne, résidant à GEVRY(39252)
 BONNIER Catherine, résidant à TAVAU(39526)
 Tém. JOBELIN Claude (M)
 MITESNE Sébastien (M)
 JANNOT Jean (M)
 Rédacteur de l'acte : M. MIGARD

6 Août 1686

GUERRIN Claude, résidant à CHOISEY(39150)
 NICOLAS Catherine, résidant à CHOISEY(39150), au lieu-dit Parthey
 Tém. POLLIN Gaspard (M), (S)
 GUERRIN Jean Antoine (M), (S)
 NICOLAS Claude (M)
 Rédacteur de l'acte : M. MIGARD
 Observations : T2 signe GAIRIN.

13 Août 1686

BOREL Antoine, originaire d'ANCELLE(05004), résidant à GEVRY(39252)
 VARLOIS Denise, résidant à GEVRY(39252)
 Tém. VARLOIS Jean (M)
 JOBELIN Claude (M)
 SENTURIE Jean (M)
 Rédacteur de l'acte : M. MIGARD

25 Août 1686

JOBELIN Claude, résidant à GEVRY(39252)
 CARTEAU Claudia
 Tém. BRENIER Claude Étienne (M)
 RATY Jean Claude (M)
 BOURGEOIS Dominique (M), (S)
 CARTEAU Pierre (M)
 Rédacteur de l'acte : M. MIGARD

3 Septembre 1686

LESCRIVAIN Jean, résidant à CHOISEY(39150)
 VIREY Marthe
 Tém. LESCIVAIN Pierre (M)
 LESCIVAIN Philippe (M)
 POLLIN Gaspard (M), (S)
 RATY Jean Claude (M)
 Rédacteur de l'acte : M. MIGARD

1 Octobre 1686

DAUTEUILLE Pierre, résidant à ARBOIS(39013)
 MAR Denise, résidant à GEVRY(39252)
 Tém. RAMBO Denis (M)
 BRENIER Claude Étienne (M)
 JOBELIN Claude (M)
 RATY Jean Claude (M)
 Rédacteur de l'acte : M. MIGARD

11 Novembre 1686

MAGNIN Philippe, résidant à CHOISEY(39150), (S)
 GRIVEL Bernarde
 Tém. POLLIN Gaspard (M), (S)
 LESCIVAIN Jean (M)
 LEBLAN Claude (M)
 Rédacteur de l'acte : M. MIGARD
 Observations : Mariage avec Dispense d'Affinité Spirituelle.

19 Novembre 1686

RATY Jean Claude, résidant à CHOISEY(39150)
 BASSON Claudia Antoinette
 Tém. PASQUET Grégoire (M), (S)
 RATY Pierre (M), (S)
 POLLIN Gaspard (M), (S)
 LAVRU Jean (M)
 Rédacteur de l'acte : M. MIGARD

14 Janvier 1687

MITESNE Joseph, résidant à GEVRY(39252)
 DUCRET Carole, résidant à GEVRY(39252)
 Tém. PASTOREAU Pierre (M)
 VARLOIS Jean (M)
 FORNIER Pierre (M)
 CLERC André (M)
 Rédacteur de l'acte : M. MIGARD

30 Septembre 1687

CHEVILLON Claude, résidant à CHOISEY(39150)
 BOISSEIN Claudia
 Tém. BOICHU Pierre (M)
 BOURGEOIS Dominique (M), (S)
 VARLOIS Jean (M)
 MITESNE Sébastien (M)
 Rédacteur de l'acte : M. MIGARD

12 Mai 1688

COLINET André, résidant à GEVRY(39252)
 FORREAU Jeanne
 Tém. LOUMAIGNE Dominique (M)
 JAMAIS Claude (M)
 COLINET Claude (M)
 Rédacteur de l'acte : M. MIGARD

19 Mai 1688

GENTY Étienne
 THOMAS Élisabeth, résidant à CHOISEY(39150)
 Tém. GUERRIN Étienne (M)
 GUERRIN Claude (M)
 LEVIEUX Edmond (M)
 Rédacteur de l'acte : M. MIGARD

19 Mai 1688

PASQUET Grégoire, résidant à CHOISEY(39150), chirurgien, (S)
 PAULIN Claudia Thérèse
 Tém. BOURGEOIS Dominique (M), (S)
 LAVRU Pierre (M)
 Rédacteur de l'acte : M. MIGARD
 Observations : L'épouse est dite "Dame". T1. dit "Maître".

19 Août 1688

EUVRARD Désiré
 REY Philiberte, résidant à CHOISEY(39150)
 Tém. DUVAL César (M), (S)
 BOURGEOIS Dominique (M), (S)
 JUNIER Jean Claude (M)
 LEVIEUX Edmond (M)
 Rédacteur de l'acte : M. MIGARD

21 Septembre 1688

DIJOUX Jean Antoine, résidant à CHOISEY(39150)
 GUYGNOT Hugonne, résidant à DOLE(39198), au lieu-dit Saint-Ylie
 Tém. DUVAL César (M), (S)
 BOICHU Jean (M)
 PILLOT Pierre Vincent (M)
 GUYGNOT Charles (M)
 Rédacteur de l'acte : M. MIGARD

15 Février 1689

COUTERET Marin, résidant à DOLE(39198), au lieu-dit Saint-Ylie
 CHAMPION Claudia
 Tém. BOICHU Pierre (M), (S)
 BOICHU Jean (M)
 BOICHU Étienne (M)
 RAFLE François (M)
 Rédacteur de l'acte : M. MIGARD

15 Février 1689

MICHELOT Antoine
 RICHENET Bénigne
 Tém. RAFLE François (M)
 BOICHU Marin (M), (S)
 LAVRU Jean Claude (M), (S)
 LAVRU Jean (M)
 Rédacteur de l'acte : M. MIGARD
 Observations : T2 signe BOICHUT. T3 signe LAPVRUT.

30 Mai 1689

BOICHU Jean Jacques, résidant à CHOISEY(39150)
 BEAU Jeanne
 Tém. PILLOT Jacques (M), (S)
 BERNARD Philippe (M), (S)
 LAVRU Jean (M)
 MOINCET Jean Claude (M)
 Rédacteur de l'acte : M. MIGARD

27 Juillet 1689

CHARBOUILLOT Georges, résidant à FONTAINE
 LAVRU Marguerite, résidant à CHOISEY(39150)
 Tém. BERNARD philippe (M), (S)
 RATY Pierre (M), (S)
 BOURGEOIS Dominique (M), (S)
 BOUGAUD Claude (M)
 Rédacteur de l'acte : M. MIGARD
 Observations : L'époux est domicilié dans le Duché de Bourgogne.

18 Octobre 1689

LAVRU Philippe, résidant à CHOISEY(39150)
 DIJOUX Jeanne, résidant à CHOISEY(39150)
 Tém. MAGNIN Philippe (M), (S)
 LAVRU Marin (M), (S)
 BOURGEOIS Dominique (M), (S)
 BOICHU Pierre (M), (S)
 Rédacteur de l'acte : M. MIGARD

17 Janvier 1690

JANIER Claude Antoine, résidant à CHOISEY(39150)
 RATY Jeanne, résidant à CHOISEY(39150)
 Tém. BOICHU Marin (M), résidant à CHOISEY(39150), (S)
 BOICHU Denis (M), (S)
 CALLIER François (M), (S)
 PETIT Antoine (M)
 Rédacteur de l'acte : M. MIGARD

9 Juillet 1690

LAVRU Jean, résidant à CHOISEY(39150)
 MUGNIER Antoinette
 Tém. CALLIER François (M), (S)
 GUERRIN Jean Antoine (M), (S)
 MARITEAU Jacques (M)
 Rédacteur de l'acte : M. MIGARD

15 Août 1690

GAUVENET Dominique, résidant à CHOISEY(39150)
 GASTEFOSSE Jeanne Ignace
 Tém. BOURGEOIS Dominique (M), (S)
 CALLIER François (M), (S)
 LAVRU Marin (M), (S)
 THOMAS Jean Claude (M), (S)
 Rédacteur de l'acte : M. MIGARD

17 Septembre 1690

REY Hugues, résidant à GEVRY(39252)
 BAUDARD Anne, résidant à GEVRY(39252)
 Tém. RATY Pierre (M), (S)
 LOUMAIGNE Dominique (M), (S)
 CALLIER François (M), (S)
 BAUDARD Jean Denis (M), (S)
 Rédacteur de l'acte : M. MIGARD
 Observations : Mariage avec Dispense d'Affinité Spirituelle.

30 Septembre 1690

BESSON Claude, résidant à CHOISEY(39150), (S)
 BOICHU Clauda, résidant à CHOISEY(39150)
 Tém. RATY Pierre (M), (S)
 BOURGEOIS Dominique (M), (S)
 CALLIER François (M), (S)
 BOICHU Marin (M), (S)
 Rédacteur de l'acte : M. MIGARD

28 Novembre 1690

GASTEFOSSE Louis, résidant à CHOISEY(39150), (S)
 BESSON Anne, résidant à LONGWY-SUR-LE-DOUBS(39299)
 Tém. CALLIER François (M), (S)
 BOICHU Denis (M), (S)
 LE VIEUX Aimé (M)
 GAUVENET Dominique (M)
 Rédacteur de l'acte : M. MIGARD

2 Décembre 1690

MAS François, originaire de MOLAY(39338), résidant à CHOISEY(39150)
 MAGNIN Pierrette, résidant à CHOISEY(39150)
 Tém. CALLIER François (M), (S)
 BOURGEOIS Dominique (M), (S)
 BOICHUT Denis (M), (S)
 BOICHUT Aimé (M), (S)
 Rédacteur de l'acte : M. MIGARD
 Observations : Avec dispense de deux bans.

16 Janvier 1691

LA CHAUX Pierre, résidant à CHOISEY(39150)
NICARD Marguerite
Tém. CALLIER François (M), résidant à CHOISEY(39150), recteur d'école, (S)
LAVRU Claude François (M), résidant à CHOISEY(39150)
BOUGAUD Denis (M)
RATY Pierre (M), (S)
Rédacteur de l'acte : M. MIGARD

4 Février 1691

LE BLAN Claude, résidant à CHOISEY(39150)
CLERGET Suzanne
Tém. CALLIER François (M), (S)
BOICHU Jean Jacques (M), (S)
LAVRU Philippe (M), (S)
BOICHU Denis (M), (S)
Rédacteur de l'acte : M. MIGARD

26 Février 1691

CHARRETET Pierre
VIREY Marthe
Tém. CALLIER François (M), (S)
LAVRU Marin (M), (S)
LAVRU Philippe (M), (S)
CHARRETET Philippe (M)
Rédacteur de l'acte : M. MIGARD

30 Avril 1691

MUGNIER Émile, résidant à CHOISEY(39150), tisserand
GIRARD Jacqueline, originaire de THONON-LES-BAINS(74281), résidant à CHAMBLAY(39093)
Tém. CALLIER François (M), résidant à CHOISEY(39150), recteur d'école, (S)
RATY Pierre (M), (S)
LAVRU Pierre (M)
MUGNIER Antoine (M)
Rédacteur de l'acte : M. MIGARD
Observations : Mariage avec Dispense d'Affinité Spirituelle.

11 Septembre 1691

PERRET Humbert, originaire de CHASSIGNY-SOUS-DUN(71110), résidant à CHOISEY(39150), tisserand
PASQUIER Blaise
Tém. CALLIER François (M), (S)
RATY Jean Claude (M)
THOMAS Claude (M)
GUERRIN Claude (M)
Rédacteur de l'acte : M. MIGARD
Observations : L'époux originaire du Maconnais. T5 : LAVRU Marin -S.

30 Septembre 1691

PICARD Pierre Louis, originaire d'ANNOIRE(39011), au lieu-dit Grand-Noir, résidant à GEVRY(39252)
GUYGNE Georgine, résidant à GEVRY(39252)
Tém. BOICHU Marin (M), résidant à CHOISEY(39150), (S)
CALLIER François (M), résidant à CHOISEY(39150), recteur d'école, (S)
DUCRET Pierre (M)
ROUSSELET Milan (M)
Rédacteur de l'acte : M. MIGARD

20 Novembre 1691

ROY Pierre, résidant à CHOISEY(39150)
DUFOUR Françoise, résidant à FOUCHERANS(39233)
Tém. LAVRU Jean Claude (M), (S)
RATY Pierre (M), (S)
THOMAS Jean Claude (M), (S)
CALLIER François (M), résidant à CHOISEY(39150), recteur d'école, (S)
Rédacteur de l'acte : M. MIGARD

17 Janvier 1692

LAVRU Marin, résidant à CHOISEY(39150), (S)
CHAPPELOTTE Anatholia, résidant à SAINT-BARAING(39477), au lieu-dit Servotte
Tém. CALLIER François (M), résidant à CHOISEY(39150), recteur d'école, (S)
JUNIER Pierre (M)
LAVRU Philippe (M)
Rédacteur de l'acte : M. MIGARD

11 Février 1692

CHARRETET Philippe, résidant à CHOISEY(39150)
BONRAISIN Jeanne, résidant à POLIGNY(39434)
Tém. CALLIER François (M), (S)
PILLOT Jacques (M), (S)
RATY Pierre (M), (S)
MARITEAU Jacques (M)
Rédacteur de l'acte : M. MIGARD

22 Avril 1692

BEAU Claude, originaire de LULLIN(74155), résidant à CHOISEY(39150)
NIÇO Reine, résidant à BELLEGARDE
Tém. BOURGEOIS Dominique (M), (S)
CALLIER François (M), (S)
MOINCEY Jean Claude (M)
GOLLUT Pierre (M), (S)
Rédacteur de l'acte : M. MIGARD
Observations :

24 Juin 1692

ANGONNIN Pierre, résidant à CHOISEY(39150)
RENY Françoise, originaire d'ARBOIS(39013), résidant à GEVRY(39252)
Tém. CALLIER François (M), résidant à CHOISEY(39150), recteur d'école, (S)
LAVRU Claude (M), (S)
LOIGERQT Dominique (M)
LOUMAIGNE Dominique (M), résidant à GEVRY(39252), recteur d'école, (S)
Rédacteur de l'acte : M. MIGARD
Observations : T2 : fils de Jean Claude.

7 Septembre 1692

LEBLAN Claude, résidant à CHOISEY(39150)
VUILLIE Claudine, originaire de SAINT-CLAUDE(39478), résidant à TAVAUUX(39526)
Tém. CALLIER François (M), (S)
BOICHU Pierre (M), résidant à CHOISEY(39150), (S)
COURTOT Étienne (M)
LORIMEY Jean (M), résidant à CHOISEY(39150)
Rédacteur de l'acte : M. MIGARD

22 Septembre 1692

CANILLOT Claude, résidant à CHOISEY(39150)
BEURRY Louise, résidant à CHOISEY(39150)
Tém. LAVRU Jean Claude (M), résidant à CHOISEY(39150), (S)
CALLIER François (M), (S)
CHARBOUILLOT Georges (M)
CHARRETET Pierre (M)
Rédacteur de l'acte : M. MIGARD

11 Novembre 1692

LAVRU Jean Louis, résidant à CHOISEY(39150)
CHEVILLON Milande
Tém. CALLIER François (M), (S)
BOURGEOIS Dominique (M), (S)
BASSON Dominique (M)
LE VIEUX Claude (M), (S)
Rédacteur de l'acte : M. MIGARD

1 Février 1693

CHARBOUILLOT Georges, résidant à CHOISEY(39150)
 PERNIN Claudine, résidant à SAINT-BARAING(39477)
 Tém. JANNIER Philippe (M), (S)
 JUNIER Pierre (M)
 JANIER Antoine François (M), (S)
 BOURGEOIS Dominique (M), (S)
 Rédacteur de l'acte : M. MIGARD
 Observations : Avec dispense de deux bans.

30 Mars 1693

BOICHU Jean Jacques, résidant à CHOISEY(39150)
 TARLOT Jeanne, résidant à MENOTEY(39323)
 Tém. JEANNIER Philippe (M), (S)
 JEANNIER Antoine François (M), (S)
 BOURGEOIS Dominique (M), (S)
 PILLOT Jacques (M), (S)
 Rédacteur de l'acte : M. MIGARD
 Observations : Une signature : P. GIROD.

24 Novembre 1693

GUERRIN Étienne, résidant à CHOISEY(39150)
 BASSON Anatholia, résidant à CHOISEY(39150)
 Tém. LAVRU Jean Claude (M)
 BOURGEOIS Dominique (M), (S)
 JANNIER Philippe (M), (S)
 LAVRU Jean François (M)
 Rédacteur de l'acte : M. MIGARD

24 Novembre 1694

FEBVRE Claude, résidant à GERMÉFONTAINE(25268), (S)
 PILLOT Claude Antoine, résidant à CHOISEY(39150)
 Tém. LAVRU Jean Claude (M), (S)
 RATY Pierre (M), (S)
 LAVRU Claude (M), (S)
 PILLOT Vincent (M), (S)
 Rédacteur de l'acte : M. MIGARD
 Observations : Dispense de deux bans. T5 : FEBVRE Jean -S. T6 : FEBVRE Vuillemin. T7 : FEBVRE Jacques -S.

24 Novembre 1694

FEBVRE Claude, originaire de BONNEFONTAINE(39065)
 PILLOT Claude Antoine, résidant à CHOISEY(39150)
 Tém. LAVRU Jean Claude (M), (S)
 RATY Pierre (M), (S)
 LAVRU Claude (M), (S)
 PILLOT Vincent (M), (S)
 Rédacteur de l'acte : MIGARD M.
 Observations : Dispense de deux bans. T5 FEBVRE Jean (S). T6 FEBVRE Jacques (S).

31 Juillet 1695

GUERRIN Jean Antoine, résidant à CHOISEY(39150), (S)
 PERRIN Maurise, résidant à CHOISEY(39150)
 Tém. GRENAUD Jean Étienne (M), (S)
 BOICHU Pierre (M), (S)
 GUERRIN Étienne (M)
 PERRIN Aimé (M)
 Rédacteur de l'acte : M. MIGARD
 Observations : L'époux signe GAIRIN.

31 Juillet 1695

GUERRIN Jean Antoine, résidant à CHOISEY(39150)
 PERRIN Maurise, résidant à CHOISEY(39150)
 Tém. GRENAUD Jean Etienne (M), (S)
 BOICHU Pierre (M), (S)
 GUERRIN Etienne (M), (S)
 PERRIN Aymé (M), (S)
 Rédacteur de l'acte : MIGARD M.
 Observations : T2 signe "GAIRIN".

11 Août 1695

LAVRU Jean Claude, résidant à CHOISEY(39150), (S)
FLEURIOT Louise, originaire de DOLE(39198), résidant à CHOISEY(39150)
Tém. PIANET Nicolas (M), (S)
RATY Pierre (M), (S)
PILLOT Vincent (M), (S)
Rédacteur de l'acte : M. MIGARD

19 Août 1695

DALO Étienne, originaire de SEPTMONCEL(39510), résidant à CHOISEY(39150)
DUNON Henriette, originaire de CHATENOIS(39121), résidant à CHOISEY(39150)
Tém. LAVRU Jean Claude (M), (S)
LAVRU Claude (M), (S)
BOURGEOIS Dominique (M), (S)
Rédacteur de l'acte : M. MIGARD

19 Août 1695

DALO Etienne, originaire de SEPTMONCEL(39510), résidant à CHOISEY(39150)
DUNOM Henriette, originaire de CHATENOIS(39121), résidant à CHOISEY(39150)
Tém. LAVRU Jean Claude (M), (S)
LAVRU Claude (M), (S)
BOURGEOIS Dominique (M), (S)
Rédacteur de l'acte : MIGARD M.

23 Août 1695

LAVRU Jean Claude, résidant à CHOISEY(39150)
FLEURIOT Louise, originaire de DOLE(39198), résidant à CHOISEY(39150)
Tém. PYANET Nicolas (M), (S)
RATY Pierre (M), (S)
PILLO Vincent (M), (S)
Rédacteur de l'acte : MIGARD M.

4 Octobre 1695

MOINCEY Jean Claude, originaire de CHILLY(74075), résidant à CHOISEY(39150)
CHEVILLON Reine, originaire de PIERRE, résidant à CHOISEY(39150)
Tém. BOURGEOIS Dominique (M), (S)
SERCEY Gilbert (M), (S)
CHEVILLON Claude (M)
Rédacteur de l'acte : M. MIGARD

4 Octobre 1695

MOINCEY Jean Claude, originaire de CHILLY(74075), résidant à CHOISEY(39150)
CHEVILLON Reine, originaire de PIERRE-DE-BRESSE(71351), résidant à CHOISEY(39150)
Tém. BOURGEOIS Dominique (M), (S)
SERSEY Gilbert (M), (S)
CHEVILLON Claude (M)
Rédacteur de l'acte : MIGARD M.

22 Novembre 1695

MARTIN Claude, résidant à CHAMPVANS(39101), (S)
SERCEY Claudine, résidant à CHOISEY(39150)
fille de SERCEY Étienne
Tém. SERCEY Étienne (M), père de l'épouse, (S)
LAVRU Jean Claude (M), (S)
LAVRU Claude (M)
BOURGEOIS Dominique (M), (S)
Rédacteur de l'acte : M. MIGARD

22 Novembre 1695

MARTIN Claude, résidant à CHAMPVANS(39101)
SERSEY Claudine, résidant à CHOISEY(39150)
fille de SERSEY Etienne
Tém. CERCEY Etienne (M), père de l'épouse, (S)
LAVRU Jean Claude (M)
LAVRU Claude (M), (S)
BOURGEOIS Dominique (M), (S)
Rédacteur de l'acte : MIGARD M.

10 Janvier 1696

LAVRU Claude, résidant à CHOISEY(39150)
 LAVRU Marie Françoise, résidant à CHOISEY(39150)
 Tém. PILLOT Jacques (M)
 PILLOT Vincent (M), (S)
 LAVRU Philippe (M)
 LAVRU Marin (M), (S)
 Rédacteur de l'acte : F. PIARD
 Observations : T5 : RATY Pierre -S. T6 : BOURGEOIS Dominique -S. T7 : BOICHU Denis -S.

10 Janvier 1696

LAVRU Claude, résidant à CHOISEY(39150)
 LAVRU Marie Françoise, résidant à CHOISEY(39150)
 Tém. PILLOT Jacques (M)
 PILLOT Vincent (M), (S)
 LAVRU Marin (M)
 LAVRU Philippe (M)
 Rédacteur de l'acte : PIARD F.
 Observations : T5 LAVRU Pierre (S). T6 RATI Dominique. T7. BOURGEOIS Dominique (S). T6 BOICHU Denis (S).

24 Janvier 1696

GAVIGNET Jean, résidant à LAPERRIERE-SUR-SAONE(21342)
 BASSON Jeanne Françoise, résidant à CHOISEY(39150)
 Tém. PILLOT Jacques (M), (S)
 BOURGEOIS Dominique (M), (S)
 GUERRIN Étienne (M)
 SERCET Étienne (M), recetur d'école, (S)
 Rédacteur de l'acte : F. PIARD
 Observations : T5 : RATI Pierre -S.

24 Janvier 1696

GAVIGNET Jean, originaire de LAPERRIERE-SUR-SAONE(21342)
 BASSON Jeanne Françoise, résidant à CHOISEY(39150)
 Tém. PILLOT Jacques (M), (S)
 BOURGEOIS Dominique (M), (S)
 GUERRIN Estienne (M), (S)
 RATI Pierre (M), (S)
 Rédacteur de l'acte : PIARD F.
 Observations : T5. SERSEY Étienne, rector d'école (S).

21 Mars 1696

DUBOQUE Richard, résidant à ROUEN(76540)
 PAULIN Claude Thérèse, résidant à CHOISEY(39150)
 Tém. SERCEY Étienne (M), (S)
 LAVRU Claude François (M)
 LAVRU Pierre (M)
 BOSSON D... (M)
 Rédacteur de l'acte : F. PIARD

21 Mai 1696

DUBOQUE Richard, originaire de ROUEN(76540)
 PAULIN Cl. Thérèse, résidant à CHOISEY(39150)
 Tém. SERSEY Estienne (M), (S)
 LAVRU François (M)
 LAVRU Pierre (M)
 BESSON D. (M)
 Rédacteur de l'acte : PIARD F.

13 Février 1697

BOUGAUD Jean Jacques, résidant à LONGWY-SUR-LE-DOUBS(39299)
 BOUGAUD Claude, résidant à CHOISEY(39150)
 Tém. BOUGAUD Denis (M)
 BRIFAU F... (M)
 Rédacteur de l'acte : F. PIARD

13 Février 1697

BOUGAUD Jean J., résidant à LONGWY-SUR-LE-DOUBS(39299)
 BOUGAUD Claude, résidant à CHOISEY(39150)
 Tém. BOUGAUD Denis (M)
 BRIFOURG J. (M)
 Rédacteur de l'acte : PIARD F.

/ 1698

LA CHAUX Pierre, résidant à CHOISEY(39150)
BOUDERON ? Louise, résidant à CRISSEY(39182)
Tém. BOURDERON Claude (M)
PAGET Denis (M)
Rédacteur de l'acte : F. PIARD

8 Février 1698

PONCET Claude
X? Claudine
Tém. DUCRET Pierre (M)
BOICHU Denis (M)
Rédacteur de l'acte : F. PIARD

8 Février 1698

PONCET Claude
X? Claudine
Tém. DUCRET Pierre (M)
BOICHU Denis (M)
Rédacteur de l'acte : PIARD F.

23 Avril 1698

LARTISIEN Jean, résidant à CHOISEY(39150)
ROBIN Anne
Tém. BESSON Claude (M)
BRIFFAU Jacques (M)
Rédacteur de l'acte : F. PIARD

23 Avril 1698

LARTISIEN Jean, résidant à CHOISEY(39150)
ROBIN Anne
Tém. BESSON Cl. (M)
BRIFFAU Jacques (M)
Rédacteur de l'acte : PIARD F.

□ /06/1698

LA CHAUX Pierre, résidant à CHOISEY(39150)
BOUDERON Louise, résidant à CRISSEY(39182)
Tém. BOUDERON Claude (M)
PAGET Denis (M)
Rédacteur de l'acte : PIARD F.
Observations : Acte situé entre les 23/04 et 03/07/1698.

3 Juillet 1698

BOUCHET François, résidant à GEVRY(39252)
PERRIN ? Anne
Tém. DUCRET Pierre (M)
PIANET Nicolas (M)
Rédacteur de l'acte : F. PIARD

3 Juillet 1698

BEUCHET François, résidant à GEVRY(39252)
PIANET Anne
Tém. DUCRET Pierre (M)
PIANET Nicolas (M)
Rédacteur de l'acte : PIARD F.

7 Octobre 1698

VIREY Claude, résidant à CHOISEY(39150)
RICHENET Claudine, résidant à CHOISEY(39150)
Tém. CHARSET Pierre (M)
LAPRU Louis (M)
Rédacteur de l'acte : F. PIARD

7 Octobre 1698

VIREY Claude, résidant à CHOISEY(39150)
RICHENET Claudine, résidant à CHOISEY(39150)
Tém. CHARTET Pierre (M)
LAPVRU D. Louis (M)
Rédacteur de l'acte : PIARD F.

15 Février 1699

LE VIEUX Claude
PILLOT Thérèse, résidant à CHOISEY(39150)
Tém. GREVILLON Rémi (M)
X? Jean Baptiste (M), résidant à DOLE(39198)
Rédacteur de l'acte : F. PIARD

15 Février 1699

LE VIEUX Claude, résidant à CHOISEY(39150)
PILLOT Thérèse, résidant à CHOISEY(39150)
Tém. GREVILLON Rémi (M)
DARRIE Jean Baptiste (M), résidant à DOLE(39198)
Rédacteur de l'acte : PIARD F.

16 Février 1699

BASSON Dominique, résidant à CHOISEY(39150)
BOICHU Anne, résidant à CHOISEY(39150)
Tém. BOURGEOIS Dominique (M), résidant à CHOISEY(39150)
BESSON Claude (M)
Rédacteur de l'acte : PIARD F.

17 Février 1699

BASSON Dominique
BOICHU Anne, résidant à CHOISEY(39150)
Tém. BOURGEOIS Dominique (M), résidant à CHOISEY(39150)
BESSON Claude (M)
Rédacteur de l'acte : F. PIARD

 17 Février 1699

LA CHAUX Jean Claude
CARREMENTRAN Catherine, résidant à CHOISEY(39150)
Tém. LORIMÉ Jean (M)
BOUGAUD Claude (M)
Rédacteur de l'acte : F. PIARD

17 Février 1699

LA CHAUX Jean Claude, résidant à CHOISEY(39150)
CARMENTRAN Catherine
Tém. LORIMÉ Jean (M)
BOUGAUD Claude (M)
Rédacteur de l'acte : PIARD F.

22 Septembre 1699

THOMAS Jean Claude
LAPRU Anne
Tém. ROUSSEY Pierre (M)
BOUGAUD Denis (M)
Rédacteur de l'acte : F. PIARD

22 Septembre 1699

THOMAS Jean Claude
LAPVRU Anne
Tém. ROUSSEY Pierre (M)
BOUGAUD Denis (M)
Rédacteur de l'acte : PIARD F.

2 Novembre 1700

BASSON Antoine
LAVPRU Barbe
Rédacteur de l'acte : F. PIARD

2 Novembre 1700

BASSON Antoine
LAVRU Barbe

5 Juin 1712

PETINIEFZ François
CHAPPUIS Sébastienne, résidant à DOLE(39198)

**ACTES COMPLETS
DES SÉPULTURES**

- 14 Janvier 1664**
BASSON Jacques, (M), résidant à CHOISEY(39150)
- 15 Mars 1665**
BOICHUT Charles, (M), résidant à CHOISEY(39150)
- 22 Juillet 1665**
MICHELOT Pierre, (M), résidant à CHOISEY(39150)
- 17 Novembre 1665**
BRENIER Sébastienne, (F), résidant à GEVRY(39252)
- 27 Mai 1666**
ROUSSOT Étienne, (F), Mariée
Conjoint : LAPVRU Jacques
- 21 Juin 1666**
GARNIER Pierre, (M), résidant à CHOISEY(39150)
- 26 Octobre 1666**
MARTIN Marie, (F), Mariée
Conjoint : THEVENOT André
- 25 Janvier 1670**
BOUDIER Jean, (M), résidant à CHOISEY(39150)
- 27 Janvier 1670**
MAILLOTTE Claudia, (F), Mariée
Conjoint : GANDELIER Pierre, résidant à CHOISEY(39150)
- 27 Janvier 1670**
BOURGOGNE Claude, (M), résidant à CHOISEY(39150)
- 10 Février 1671**
BOUGAUD Claudia, (F), Mariée
Conjoint : ROSSIGNOL Pierre Vincent, résidant à CHOISEY(39150)
- 28 Mars 1671**
BOICHUT Claude Françoise, (F), Mariée
Conjoint : BASSON Denis, résidant à CHOISEY(39150)
- 7 Août 1671**
DIJOUX Étienne, (M), résidant à CHOISEY(39150)
- 14 Septembre 1672**
BOUGAUD Émilienne, (F), Mariée
Conjoint : RATY François
- 3 Octobre 1672**
ANGONNIN Anatholia, (F), Mariée
Conjoint : BOUGAUD Claude
- 4 Novembre 1672**
RATY François, (M)
- 11 Novembre 1673**
DAMOUR Claudia, (F), résidant à GEVRY(39252)
- 2 Décembre 1673**
VELLARD Gabriel, (M)
- 25 Janvier 1674**
BOISSENIN Simon, (M)
- 23 Mars 1674**
BOICHUT François, (M)
fils de BOICHUT Claude
- 28 Mai 1674**
REPY Jean, (M)

- 13 Juin 1674**
ANGONNIN Marguerite, (F)
- 30 Juin 1674**
BOICHUT Philibert, (M)
- 16 Novembre 1674**
BRACHOTTE Pierre, (M)
- 17 Février 1675**
PROBY Anne, (F)
- 28 Mai 1675**
LEUILLET Jeanne, (F)
- 24 Juin 1675**
X? Anatholia, (F), Mariée
Conjoint : PETIT Émile
- 6 Juillet 1675**
PÉTIT Émile, (M)
- 31 Août 1675**
X? Anne, (F), Veuve
Ex.Conjoint : +COLLINET X?
- 23 Septembre 1675**
X? Gabrielle, (F), Mariée
Conjoint : PERRIN Claude
- 27 Octobre 1675**
LAPVRUT Claude, (M)
- 10 Novembre 1675**
X? Reine, (F), Mariée
Conjoint : FLAMANCHET Jean
- 16 Novembre 1675**
X? Ann..., (F)
- 22 Janvier 1676**
X? Claudia, (F), Veuve
Ex.Conjoint : +MEDARD X?
- 17 Mars 1676**
PERRIER jean, (M)
- 2 Avril 1676**
X? Pierrette, (F), Mariée
Conjoint : BERNARD François
- 12 Avril 1676**
BOUGAUD Antoinette, (F), Mariée
Conjoint : GUERRIN Claude
- 11 Août 1676**
BASSON Denis, (M), résidant à CHOISEY(39150)
- 25 Septembre 1676**
X? Anne, (F), Veuve
Ex.Conjoint : +SOEUR Antoine, résidant à GEVRY(39252)
- 8 Novembre 1676**
DERYOT Philippe, (M)
- 11 Décembre 1676**
LOMEY Jeanne, (F), Mariée
Conjoint : FORNET Guillaume

12 Janvier 1677

X? Claudia, (F), Mariée
Conjoint : JAMAIS François, résidant à GEVRY(39252)

20 Février 1677

JACQUOT Pierrette, (F), Mariée
Conjoint : BOICHUT Jacques

22 Février 1677

GUERRIN Claude, (M), résidant à CHOISEY(39150)

25 Mars 1677

LOUVET Jacquette, (F), Veuve
Ex.Conjoint : +DUSSEL Étienne

25 Mars 1677

MASSE Pierre, (M), résidant à CHOISEY(39150)

22 Mai 1677

CHAUSSARD Jean, (M), résidant à GEVRY(39252)

31 Juillet 1677

PELLETIER Pierre, (M), résidant à CHOISEY(39150)

27 Août 1677

LAPVRUT Antoine, (M), résidant à CHOISEY(39150)

5 Septembre 1677

MITESNE Gérard, (M), résidant à GEVRY(39252)

10 Octobre 1677

THEVENIOT André, (M), résidant à GEVRY(39252)

20 Octobre 1677

X? Emilienne, (F), Veuve
Ex.Conjoint : +BOICHUT Philibert
Observations : Le conjoint était dit "TARDI".

22 Octobre 1677

BRENIER Jeanne Françoise, (F), résidant à GEVRY(39252)

4 Novembre 1677

EUVRARD Denise, (F)

7 Décembre 1677

LAPVRU Antoinette, (F), résidant à CHOISEY(39150)

17 Décembre 1677

JORNAL Guillaume, (M), résidant à GEVRY(39252)

12 Février 1678

X? Antoinette, (F), Veuve
Ex.Conjoint : +QUINOT Jean, résidant à CHOISEY(39150)

13 Février 1678

BAUDARD François, (M), résidant à GEVRY(39252)

4 Mars 1678

JOLY Symphorien, (M), résidant à CHOISEY Parthey(39150)

18 Avril 1678

X? Benoite, (F), Veuve
Ex.Conjoint : +BOISSEIN Jean

27 Mai 1678

MICHIEL Jeanne, (F), Mariée
Conjoint : LAVRU Pierre, résidant à CHOISEY(39150)

27 Mai 1678

ROSSIGNOL Claudia, (F), résidant à CHOISEY(39150)

28 Septembre 1678

ROSE Marc, (M), résidant à DOLE(39198)

29 Septembre 1678

SAUNOIS François, (M), résidant à GEVRY(39252)

19 Octobre 1678

FLAMANCHET Jean, (M), résidant à CHOISEY(39150)

5 Novembre 1678

X? Thomasse, (F), Mariée

Conjoint : CHAPOUTOT François, résidant à CHOISEY(39150)

17 Novembre 1678

ROYER Claude, (M), résidant à CHOISEY(39150)

Observations : Le défunt est dit "BOURBONNOIS".

20 Novembre 1678

BELIN Jeanne, (F), Veuve

Ex.Conjoint : +LOIGEROT Jean, résidant à GEVRY(39252)

23 Novembre 1678

BOICHU Jacques, (M), résidant à CHOISEY(39150)

Observations : Le défunt est dit "FRENILLON".

28 Décembre 1678

MARTENOT Vivand, (M), résidant à CHOISEY(39150)

14 Janvier 1679

MAILLOTTE Barbe, (F), résidant à CHOISEY(39150)

2 Février 1679

MARTINET Françoise, (F), Mariée

Conjoint : BOURGEOIS François, résidant à GEVRY(39252)

3 Février 1679

BOICHUT Jean Claude, (M), résidant à CHOISEY(39150)

24 Février 1679

DOUHART Vivande, (F), résidant à CHOISEY(39150)

26 Février 1679

BASSON Antoine, (M), résidant à CHOISEY(39150)

4 Mars 1679

LAVRUT Pierre, (M), résidant à CHOISEY(39150)

5 Mars 1679

BOUGAUD Anatholia, (F), résidant à CHOISEY(39150)

11 Mars 1679

DORGON Thomas, (M), résidant à CHOISEY(39150)

19 Mars 1679

BOUGAUD Émile, (M), résidant à CHOISEY(39150)

5 Avril 1679

PETIT Denise, (F), Mariée

Conjoint : MINARD François, résidant à CHOISEY(39150)

26 Novembre 1679

POUNIN Jeanne, (F), résidant à GEVRY(39252)

29 Novembre 1679

LAVRU Jeanne, (F), Veuve, résidant à CHOISEY(39150)

Ex.Conjoint : +PILLOT François

10 Janvier 1680

LOIGEROT Blaise, (F), résidant à GEVRY(39252)

26 Janvier 1680

GARNIER Pierre, (M), résidant à CHOISEY(39150)

17 Mars 1680

CHAPOUTOT Denis, (M), résidant à CHOISEY(39150)

3 Novembre 1680BRACHELET Anne, (F), Mariée
Conjoint : LORIMEY Octavien**17 Novembre 1680**

LORIMEY Octavien, (M), résidant à CHOISEY(39150)

1 Février 1681NAUDIER Jeanne, (F), Mariée
Conjoint : CHEVALIER Philibert, résidant à CHOISEY(39150)**13 Mars 1681**

LAIGEROT Jeanne, (F), Veuve, résidant à GEVRY(39252)

30 Mars 1681

BRENOT Antoine, (M), résidant à GEVRY(39252)

30 Mai 1681

LAVRU Bernard, (M), résidant à CHOISEY(39150)

 20 Août 1681PIERRON Marie, (F), Mariée
Conjoint : BOICHU Étienne**8 Octobre 1681**CHEVASSUS Jeanne, (F), Mariée
Conjoint : DUCEY ? Claude Martin, résidant à CHOISEY(39150)
Observations : Conjoint : possible "DUCRET".**30 Octobre 1681**

LANOZ Françoise, (F), résidant à GEVRY(39252)

31 Octobre 1681PLANCHE Barbe, (F), Mariée
Conjoint : JANNOT Étienne, résidant à GEVRY(39252)**11 Décembre 1681**ANGONNIN Marguerite, (F), Veuve
Ex.Conjoint : +CHAPOUTOT Denis**16 Janvier 1682**BROCARD Anatholia, (F), Veuve
Ex.Conjoint : +DESBARRE Jean, résidant à GEVRY(39252)**9 Avril 1682**BOICHU Françoise, (F), Mariée
Conjoint : RATY Pierre**10 Mai 1682**

SIGRAND François, (M), résidant à GEVRY(39252)

16 Mai 1682X? Jeanne, (F), Mariée
Conjoint : LOIGEROT Guillaume, résidant à GEVRY(39252)**14 Juillet 1682**

LOIGEROT Guillaume, (M), résidant à GEVRY(39252)

31 Octobre 1682LION Catherine, (F), Mariée
Conjoint : GRANJEAN Claude**4 Novembre 1682**

BOICHU Jean, (M), résidant à CHOISEY(39150)

4 Janvier 1683

MARMOZ Claudia, (F), Veuve
Ex.Conjoint : +ROLOZ Claude Philibert, originaire de SAVOIE, résidant à GEVRY(39252)
Observations : L'époux EST d'origine Savoyarde.

16 Février 1683

CUSY Pernelle, (F), Mariée, résidant à GEVRY(39252)
Conjoint : CONSTANTIN Jean

26 Mars 1683

BOICHU Claude, (M), résidant à CHOISEY(39150)

4 Juillet 1683

PRIQUOULET Claudia, (F), Veuve
Ex.Conjoint : +BAUDARD François

10 Août 1683

GUYOT Pierrette, (F), Mariée
Conjoint : DUCRET Pierre, résidant à GEVRY(39252)

11 Septembre 1683

THEVENYOT Émile, (M), résidant à GEVRY(39252)

1 Octobre 1683

JANNOT Charles, (M), résidant à GEVRY(39252)

4 Octobre 1683

BOICHU François, (M), résidant à CHOISEY(39150)

16 Novembre 1683

THOMAS Claude, (M), résidant à CHOISEY(39150)

5 Janvier 1684

MOLAY Jeanne, (F)
Rédacteur de l'acte : M. MIGARD : prêtre

11 Janvier 1684

QUENOT Antoinette, (F)
Conjoint : PIERRON Désiré
Rédacteur de l'acte : M. MIGARD : prêtre

14 Février 1684

BOICHU Anatholia, (F), Veuve
Ex.Conjoint : +BOICHU Charles

28 Février 1684

BOICHU Anne, (F), Mariée
Conjoint : BOUGAUD Edmond, notaire
Rédacteur de l'acte : M. MIGARD : prêtre

24 Avril 1684

GYROD Guillaume, (M), résidant à GEVRY(39252)
Rédacteur de l'acte : M. MIGARD : prêtre

6 Mai 1684

MARITEAU Françoise, (F)
Rédacteur de l'acte : M. MIGARD : prêtre

22 Mai 1684

BOICHU Anne, (F), Mariée, résidant à CHOISEY(39150)
Conjoint : COUTERET Marin
Rédacteur de l'acte : M. MIGARD : prêtre

31 Mai 1684

CHAPPOUTOT François, (M), résidant à CHOISEY(39150)
Rédacteur de l'acte : M. MIGARD : prêtre

3 Juin 1684

BASSON Marguerite, (M), Veuf, résidant à CHOISEY(39150)
Ex.Conjoint : +LAVRU Claude
Rédacteur de l'acte : M. MIGARD : prêtre

23 Juin 1684

ANGONNIN Étienne, (M), résidant à CHOISEY(39150)
Rédacteur de l'acte : M. MIGARD : prêtre

 26 Juin 1684

BRESSAND Marie, (F), Mariée
Conjoint : LEBLANC Claude
Rédacteur de l'acte : M. MIGARD : prêtre

1 Septembre 1684

BARBIER Jacques, (M), résidant à GEVRY(39252)
Rédacteur de l'acte : M. MIGARD : prêtre

15 Septembre 1684

COLLINET Marguerite, (F), résidant à GEVRY(39252)
Rédacteur de l'acte : M. MIGARD : prêtre

1 Octobre 1684

LAVRU Marguerite, (F), Mariée, résidant à CHOISEY(39150)
Conjoint : MAGNIN Philippe
Rédacteur de l'acte : M. MIGARD : prêtre

26 Octobre 1684

METARD Marie, (F), Mariée
Conjoint : BAL Pierre
Rédacteur de l'acte : M. MIGARD : prêtre

1 Novembre 1684

PITO Jeanne Françoise, (F), Mariée
Conjoint : BEURRIET Claude
Rédacteur de l'acte : M. MIGARD : prêtre

19 Novembre 1684

HUMBER Denis, (M), résidant à CHOISEY(39150)

21 Février 1685

BRESSARD Louis, (M)
Rédacteur de l'acte : M. MIGARD : prêtre

26 Février 1685

REY Étienne, (M), résidant à GEVRY(39252)
Rédacteur de l'acte : M. MIGARD : prêtre

5 Mars 1685

GUYGUE Anne, (F), Mariée
Conjoint : CAILLET Balthazard, résidant à GEVRY(39252)
Rédacteur de l'acte : M. MIGARD : prêtre

13 Mars 1685

CARREMENTRAND Jeanne, (F)
fille de CARREMENTRAND Claude et de NICARD Marguerite
Rédacteur de l'acte : M. MIGARD : prêtre

14 Mars 1685

BOICHU Huguette, (F), résidant à CHOISEY(39150)
Rédacteur de l'acte : M. MIGARD : prêtre

27 Mars 1685

BEURRIET Claude, (M), résidant à CHOISEY(39150)
Rédacteur de l'acte : M. MIGARD : prêtre

28 Mars 1685

DALUZ Jean Claude, (M)
fils de DALUZ Claude Benoit
Rédacteur de l'acte : M. MIGARD : prêtre

 31 Mars 1685

BOISSENIEN Anne, (F), résidant à GEVRY(39252)
Rédacteur de l'acte : M. MIGARD : prêtre

2 Avril 1685

GANNERET Bénigne, (M), résidant à CHOISEY(39150)
Rédacteur de l'acte : M. MIGARD : prêtre

22 Avril 1685

CAILLET Balthazard, (M), résidant à GEVRY(39252)
Rédacteur de l'acte : M. MIGARD : prêtre

31 Mai 1685

BARBIER Claude, (M)
fils de BARBIER Pierre
Rédacteur de l'acte : M. MIGARD : prêtre

15 Juin 1685

LAVRU Dominique, (M)
fils de LAVRU Pierre
Rédacteur de l'acte : M. MIGARD : prêtre

10 Août 1685

BASSON Jean Claude, (M), résidant à CHOISEY(39150)
Rédacteur de l'acte : M. MIGARD : prêtre

10 Août 1685

JUNIER Claude, (M), résidant à CHOISEY(39150)
Rédacteur de l'acte : M. MIGARD : prêtre
Observations : Le défunt est dit "Le Jeune".

10 Août 1685

BOISSENIEM Jean, (M), résidant à GEVRY(39252)
Rédacteur de l'acte : M. MIGARD : prêtre

13 Août 1685

REPY Jean, (M), résidant à CHOISEY(39150)
Rédacteur de l'acte : M. MIGARD : prêtre

19 Août 1685

LOIGEROT Claude, (M), résidant à CHOISEY Parthey(39150)
Rédacteur de l'acte : M. MIGARD : prêtre

29 Août 1685

BOUGAUD Dominique, (M)
fils de BOUGAUD Claude
Rédacteur de l'acte : M. MIGARD : prêtre

26 Septembre 1685

CHARRETET Claude François, (M), résidant à CHOISEY(39150)
Rédacteur de l'acte : M. MIGARD : prêtre

22 Octobre 1685

MEIX Jean Claude, (M), résidant à GEVRY(39252)
Rédacteur de l'acte : M. MIGARD : prêtre

31 Octobre 1685

MEIX Claudia, (F)
fille de MEIX Jean Claude
Rédacteur de l'acte : M. MIGARD : prêtre

4 Novembre 1685

RAFFLE Claudia, (M)
fils de RAFFLE François
Rédacteur de l'acte : M. MIGARD : prêtre

6 Novembre 1685

MARITEAU Barbara, (F), résidant à CHOISEY(39150)
Rédacteur de l'acte : M. MIGARD : prêtre

21 Novembre 1685

REY Émilie Catherine, (F)
fille de +REY X?
Rédacteur de l'acte : M. MIGARD : prêtre

23 Novembre 1685

LE VIEUX Marguerite, (F)
fille de LE VIEUX Edmond, résidant à CHOISEY(39150)
Rédacteur de l'acte : M. MIGARD : prêtre

24 Novembre 1685

MOUILLON Symon, (M), résidant à GEVRY(39252)
Rédacteur de l'acte : M. MIGARD : prêtre

2 Décembre 1685

MEIX Pierrette, (F), résidant à GEVRY(39252)
fille de +MEIX Jean Claude
Rédacteur de l'acte : M. MIGARD : prêtre

6 Décembre 1685

BOUGAUD André, (M), résidant à DOLE(39198)
Rédacteur de l'acte : M. MIGARD : prêtre

12 Décembre 1685

MITESNE Bernarde, (F)
fille de MITESNE Sébastien, résidant à GEVRY(39252)
Rédacteur de l'acte : M. MIGARD : prêtre

19 Décembre 1685

ANGONNIM Jean Claude, (M)
fils de ANGONNIM Pierre, résidant à CHOISEY(39150)
Rédacteur de l'acte : M. MIGARD : prêtre

25 Décembre 1685

PATOUILLOT Jeanne Antoinette, (F)
fille de PATOUILLOT Jacques, résidant à DOLE(39198) et de TOUTY Jeanne
Rédacteur de l'acte : M. MIGARD : prêtre

31 Décembre 1685

JUNIER Anne, (F), Veuve
Ex-Conjoint : +DIJOUX Etienne
Rédacteur de l'acte : M. MIGARD : prêtre

2 Janvier 1686

JOBELIN Jeanne, (F)
Rédacteur de l'acte : M. MIGARD : prêtre
Observations :

6 Janvier 1686

BARDOUX Françoise, (F)
fille de BARDOUX Pierre, résidant à CHOISEY(39150)
Rédacteur de l'acte : M. MIGARD : prêtre

 20 Janvier 1686

GONTHIER Anne, (F), Mariée
Conjoint : ROUSSELET Émile
Rédacteur de l'acte : M. MIGARD : prêtre

21 Janvier 1686

GIBERT Anne, (F)
Rédacteur de l'acte : M. MIGARD : prêtre

13 Février 1686

MINGET Claudia, (F), Mariée
Conjoint : COLLINET André
Rédacteur de l'acte : M. MIGARD : prêtre

4 Mars 1686

CARTEAU Denis, (M), résidant à GEVRY(39252), inhumé le 5 Mars 1686
Rédacteur de l'acte : M. MIGARD : prêtre

8 Mars 1686

ROSE Jeanne, (F)
fille de ROSE Jacques et de JUNIER Anne
Rédacteur de l'acte : M. MIGARD : prêtre

12 Mars 1686

LAVRU Pierre, (M)
fils de LAVRU Claude François, résidant à CHOISEY(39150)
Rédacteur de l'acte : M. MIGARD : prêtre

19 Mars 1686

LAVRU Claude, (M), inhumé le 20 Mars 1686
Rédacteur de l'acte : M. MIGARD : prêtre

1 Avril 1686

CAILLET Bon, (M), résidant à GEVRY(39252)
Rédacteur de l'acte : M. MIGARD : prêtre

10 Avril 1686

BOICHU Guillemette, (F), Mariée, résidant à CHOISEY(39150)
Conjoint : LESCIVAIN Jean
Rédacteur de l'acte : M. MIGARD : prêtre

22 Avril 1686

CHASEAU Pierrette, (F)
fille de CHASEAU Jean, résidant à CHOISEY(39150)
Rédacteur de l'acte : M. MIGARD : prêtre

22 Avril 1686

MARTIN Marguerite, (F), Mariée
Conjoint : JOBELIN Claude, résidant à GEVRY(39252)
Rédacteur de l'acte : M. MIGARD : prêtre

25 Avril 1686

BOURGEOIS Claude, (M)
fils de BOURGEOIS Dominique, résidant à CHOISEY(39150)
Rédacteur de l'acte : M. MIGARD : prêtre

3 Mai 1686

BOICHU Jeanne, (F)
fille de BOICHU Jean
Rédacteur de l'acte : M. MIGARD : prêtre
Observations : La défunte est dite "BALLET".

9 Mai 1686

JANNOT Marguerite, (F)
fille de JANNOT Jean, résidant à GEVRY(39252)
Rédacteur de l'acte : M. MIGARD : prêtre

11 Mai 1686

ROSSIGNOL Jean Claude, (M), résidant à CHOISEY(39150), inhumé le 12 Mai 1686
Rédacteur de l'acte : M. MIGARD : prêtre

14 Mai 1686

BOISSELET Claudia, (F), Mariée
Conjoint : BRENIER Claude Étienne, résidant à GEVRY(39252)
Rédacteur de l'acte : M. MIGARD : prêtre

1 Juin 1686

BOISSEIN Jean, (M)
fils de BOISSEIN Jean
Rédacteur de l'acte : M. MIGARD : prêtre

23 Juin 1686

PETIT Anne, (F)
fille de PETIT Antoine, résidant à CHOISEY(39150)
Rédacteur de l'acte : M. MIGARD : prêtre

4 Août 1686

LESCRIVAIN Thérèse, (F), résidant à CHOISEY(39150), inhumée le 5 Août 1686
fille de LESCIVAIN Jean
Rédacteur de l'acte : M. MIGARD : prêtre

10 Août 1686

BOURGEOIS Pierre Albert, (M)
fils de BOURGEOIS Dominique, résidant à CHOISEY(39150)
Rédacteur de l'acte : M. MIGARD : prêtre

15 Août 1686

MOINCEY Pierre, (M), inhumé le 16 Août 1686
fils de MOINCEY Jean Claude, résidant à CHOISEY(39150)
Rédacteur de l'acte : M. MIGARD : prêtre

20 Août 1686

CHASEAU Louise, (F)
fille de CHASEAU Jean, résidant à CHOISEY(39150)
Rédacteur de l'acte : M. MIGARD : prêtre

25 Août 1686

MAR Claude Étienne, (M), résidant à GEVRY(39252), inhumé le 26 Août 1686
Rédacteur de l'acte : M. MIGARD : prêtre

31 Août 1686

THOMAS Pierrette, (M)
fils de THOMAS Eustache
Rédacteur de l'acte : M. MIGARD : prêtre

17 Septembre 1686

GONTHIER Claude Antoinette, (F)
fille de +GAUTHIER ? Claude
Rédacteur de l'acte : M. MIGARD : prêtre

19 Septembre 1686

GONTRY Claudia, (F)
fille de GONTRY Georges, résidant à CHOISEY(39150)
Rédacteur de l'acte : M. MIGARD : prêtre

28 Septembre 1686

GRILLET Marie, (F)
fille de +GRILLET Joseph et de GYNOIS Georgette
Rédacteur de l'acte : M. MIGARD : prêtre

15 Octobre 1686

BEAUX Anne Françoise, (F)
fille de BEAUX Claude
Rédacteur de l'acte : M. MIGARD : prêtre

19 Octobre 1686

COLLINET Pierre, (M)
fils de COLLINET André, résidant à GEVRY(39252)
Rédacteur de l'acte : M. MIGARD : prêtre

23 Octobre 1686

CARTEAU Anne, (F)
fille de CARTEAU Pierre, résidant à GEVRY(39252)
Rédacteur de l'acte : M. MIGARD : prêtre

2 Novembre 1686

GENTY Jean Claude, (M)
fils de GENTY Étienne
Rédacteur de l'acte : M. MIGARD : prêtre

16 Novembre 1686

LE VIEUX François, (M)
fils de LE VIEUX Edmond, résidant à CHOISEY(39150)
Rédacteur de l'acte : M. MIGARD : prêtre

24 Novembre 1686

PASTOREAU Louise, (F), Mariée
Conjoint : MITESNE Joseph
Rédacteur de l'acte : M. MIGARD : prêtre

6 Janvier 1687

CARTEAU Claude, (M), résidant à GEVRY(39252)
Rédacteur de l'acte : M. MIGARD : prêtre

8 Janvier 1687

RAFFLE Marguerite, (F)
fille de RAFFLE François
Rédacteur de l'acte : M. MIGARD : prêtre

21 Janvier 1687

VARLOIS Pierre, (M)
fils de VARLOIS Jean, résidant à GEVRY(39252)
Rédacteur de l'acte : M. MIGARD : prêtre

17 Mars 1687

ROSE Jean Claude, (M), inhumé le 18 Mars 1687
fils de ROSE Jacques
Rédacteur de l'acte : M. MIGARD : prêtre

29 Mai 1687

SIMON François, (M), résidant à PLAINOISEAU(39422)
Rédacteur de l'acte : M. MIGARD : prêtre

28 Juin 1687

BOICHU Jeanne Claude, (F)
fille de BOICHU Jean, résidant à CHOISEY(39150)
Rédacteur de l'acte : M. MIGARD : prêtre
Observations : Le père est dit "BALLET".

4 Août 1687

CONSTENT Jeanne Anthonia, (F)
fille de CONSTENT François
Rédacteur de l'acte : M. MIGARD : prêtre

14 Août 1687

TISSOT Claudia Pierrette, (F)
Rédacteur de l'acte : M. MIGARD : prêtre

16 Août 1687

PETIT Jean Claude, (M)
Rédacteur de l'acte : M. MIGARD : prêtre

24 Septembre 1687

L'AHIX Philiberte, (F)
Rédacteur de l'acte : M. MIGARD : prêtre

5 Octobre 1687

GONTRY Claudia, (F)
Rédacteur de l'acte : M. MIGARD : prêtre

8 Octobre 1687

SARRASIN Pierre, (M)
Rédacteur de l'acte : M. MIGARD : prêtre

16 Octobre 1687

MOINCEY Claude, (M)
fils de MOINCEY Jean Claude
Rédacteur de l'acte : M. MIGARD : prêtre

24 Novembre 1687

BARDOUX Thérèse, (F)
fille de BARDOUX Pierre
Rédacteur de l'acte : M. MIGARD : prêtre

15 Décembre 1687

BOURGEOIS Claude Philiberte, (F)
fille de BOURGEOIS Dominique
Rédacteur de l'acte : M. MIGARD : prêtre

7 Janvier 1688

LOUYS Françoise, (F), Mariée
Conjoint : PASQUET Grégoire, chirurgien
Rédacteur de l'acte : M. MIGARD : prêtre
Observations : Le conjoint : "Maître".

15 Janvier 1688

GOUBET Claudia, (F)
fille de GOUBET Jean Baptiste
Rédacteur de l'acte : M. MIGARD : prêtre

23 Janvier 1688

BOICHU Jeanne, (F)
fille de +BOICHU Jean Claude
Rédacteur de l'acte : M. MIGARD : prêtre

23 Janvier 1688

GENTY Anthonia, (F)
fille de GENTY Étienne
Rédacteur de l'acte : M. MIGARD : prêtre

28 Janvier 1688

FOURNIER Claudia, (F), Mariée
Conjoint : GENTY Étienne
Rédacteur de l'acte : M. MIGARD : prêtre

13 Février 1688

PILLOT Dominique, (M)
fils de PILLOT Vincent
Rédacteur de l'acte : M. MIGARD : prêtre

29 Février 1688

MASSUS Jacques, (M)
Rédacteur de l'acte : M. MIGARD : prêtre
Observations : Le défunt est dit "BURRON".

10 Mars 1688

ROSSIGNOL Pierre Vincent, (M), résidant à CHOISEY(39150)
Rédacteur de l'acte : M. MIGARD : prêtre

12 Mars 1688

ROSE Anne, (F)
fille de ROSE Jacques
Rédacteur de l'acte : M. MIGARD : prêtre

28 Mars 1688

THOMAS Jean, (M)
fils de THOMAS Eustache
Rédacteur de l'acte : M. MIGARD : prêtre

31 Mars 1688

VELLARD Gabrielle, (F)
Rédacteur de l'acte : M. MIGARD : prêtre

7 Avril 1688

PONCET Marguerite, (F)
Rédacteur de l'acte : M. MIGARD : prêtre

12 Avril 1688

LAPORTE Anne Claude, (F)
fille de LAPORTE Claude
Rédacteur de l'acte : M. MIGARD : prêtre

20 Avril 1688

VARLOIS Dominique, (M)
fils de VARLOIS Jean
Rédacteur de l'acte : M. MIGARD : prêtre

26 Avril 1688

LAFRASSE Claude, (M)
fils de LAFRASSE Étienne
Rédacteur de l'acte : M. MIGARD : prêtre

3 Mai 1688

LAFRASSE Étienne, (M)
Rédacteur de l'acte : M. MIGARD : prêtre

8 Mai 1688

GOUBET Claudia Anthonia, (F)
Rédacteur de l'acte : M. MIGARD : prêtre

12 Mai 1688

VYARD Jeanne, (F), Veuve
Ex-Conjoint : +LAFRASSE Étienne
Rédacteur de l'acte : M. MIGARD : prêtre

22 Mai 1688

PELLERIN Laurence, (F)
Rédacteur de l'acte : M. MIGARD : prêtre

9 Septembre 1688

PROVENCEAU Antoine, (M), inhumé le 10 Septembre 1688
Rédacteur de l'acte : M. MIGARD : prêtre

16 Septembre 1688

MAR Anne, (F)
fille de MAR Balthazard, résidant à GEVRY(39252)
Rédacteur de l'acte : M. MIGARD : prêtre

30 Septembre 1688

FAMILLON Claude, (M), résidant à MOLAY(39338)
Rédacteur de l'acte : M. MIGARD : prêtre

5 Octobre 1688

MOINCET Dominique, (M)
fils de MOINCET Jean Claude
Rédacteur de l'acte : M. MIGARD : prêtre

25 Octobre 1688

CHARRETET Claude, (M)
fils de CHARRETET Philippe
Rédacteur de l'acte : M. MIGARD : prêtre

10 Novembre 1688

LORIMEY Anne, (F)
fille de LORIMEY Jean
Rédacteur de l'acte : M. MIGARD : prêtre

12 Novembre 1688

COUTERET Claude, (M)
fils de COUTERET Marin
Rédacteur de l'acte : M. MIGARD : prêtre

16 Novembre 1688

LESCRIVAIN Jean, (M), résidant à CHOISEY(39150)
Rédacteur de l'acte : M. MIGARD : prêtre

19 Novembre 1688

MUGNIER Jean Claude, (M)
fils de MUGNIER Claude
Rédacteur de l'acte : M. MIGARD : prêtre

23 Novembre 1688

BOURGARD Pierre, (M), résidant à GEVRY(39252)
Rédacteur de l'acte : M. MIGARD : prêtre

29 Novembre 1688

PETIT Claude Antoine, (M)
fils de PETIT Antoine
Rédacteur de l'acte : M. MIGARD : prêtre

5 Décembre 1688

ROSSIGNOL Françoise, (F), Veuve
Ex.Conjoint : +JUNIER Antoine
Rédacteur de l'acte : M. MIGARD : prêtre

17 Décembre 1688

EUVRARD Jeanne, (F)
fille de EUVRAD Désiré
Rédacteur de l'acte : M. MIGARD : prêtre

18 Décembre 1688

MAGNIN Jean François, (M)
fils de MAGNIN Pierrette
Rédacteur de l'acte : M. MIGARD : prêtre

28 Décembre 1688

BOICHU Claudia, (F), Veuve
Ex.Conjoint : BOICHU François, résidant à CHOISEY(39150)
Rédacteur de l'acte : M. MIGARD : prêtre

4 Janvier 1689

TRUCHOT Jeanne, (F), Veuve, résidant à CHOISEY Parthey(39150)
Ex.Conjoint : BOUGAUD Jean Nicolas
Rédacteur de l'acte : M. MIGARD : prêtre

12 Janvier 1689

CARESMENTRAND Claude, (M), résidant à CHOISEY(39150)
Rédacteur de l'acte : M. MIGARD : prêtre

18 Janvier 1689

GROS Jean François, (M)
fils de GROS Jean, résidant à CHOISEY(39150), au lieu-dit Parthey
Rédacteur de l'acte : M. MIGARD : prêtre

7 Février 1689

ANGONNIM Jean Claude, (M)
fils de ANGONNIM Pierre, résidant à CHOISEY(39150)
Rédacteur de l'acte : M. MIGARD : prêtre

8 Février 1689

CARESMENTRAND Alexandre, (M)
fils de +CARESMENTRAND Claude, résidant à CHOISEY(39150)
Rédacteur de l'acte : M. MIGARD : prêtre

12 Février 1689

COURTOT Denis, (M), inhumé le 13 Février 1689
fils de COURTOT Étienne
Rédacteur de l'acte : M. MIGARD : prêtre

1 Mars 1689

BOICHU Jean Denis, (M)
fils de BOICHU Étienne
Rédacteur de l'acte : M. MIGARD : prêtre

15 Avril 1689

GUERRIN Claude Antoine, (M)
fils de GUERRIN Claude, résidant à CHOISEY(39150)
Rédacteur de l'acte : M. MIGARD : prêtre

15 Avril 1689

BOUGAUD Marguerite, (F), Mariée
Conjoint : ANGONNIM Pierre, résidant à CHOISEY(39150)
Rédacteur de l'acte : M. MIGARD : prêtre

2 Mai 1689

THOMAS Jacques, (M)
fils de THOMAS Eustache
Rédacteur de l'acte : M. MIGARD : prêtre

4 Mai 1689

THOMAS Jean Claude, (M), inhumé le 5 Mai 1689
fils de THOMAS Eustache
Rédacteur de l'acte : M. MIGARD : prêtre

9 Mai 1689

CARESMENTRAND Barbe, (F), inhumée le 10 Mai 1689
fille de +CARESMENTRAND Claude
Rédacteur de l'acte : M. MIGARD : prêtre

23 Juin 1689

TRUCHOT Nicole, (F), inhumée le 24 Juin 1689
Conjoint : CHARBOUILLOT Georges
Rédacteur de l'acte : M. MIGARD : prêtre

11 Septembre 1689

LAVERNE Claude Antoine, (M), résidant à DOLE(39198), inhumé à CHOISEY(39150)
Rédacteur de l'acte : M. MIGARD : prêtre

21 Septembre 1689

PEIGNANT Jeanne Elisabeth, (F), inhumée le 22 Septembre 1689
fille de PEIGNANT Edmond, résidant à DOLE(39198)
Rédacteur de l'acte : M. MIGARD : prêtre
Observations : Père : "Maître".

2 Octobre 1689

LE VIEUX Edmonde, (F), inhumée le 3 Octobre 1689
fille de LE VIEUX Edmond
Rédacteur de l'acte : M. MIGARD : prêtre

20 Octobre 1689

LAPORTE Antoine, (M), résidant à CHOISEY Parthey(39150), inhumé le 21 Octobre 1689
Rédacteur de l'acte : M. MIGARD : prêtre

9 Novembre 1689

RATY Jacques, (M), inhumé le 10 Novembre 1689
fils de RATY Jean Claude, résidant à CHOISEY(39150)
Rédacteur de l'acte : M. MIGARD : prêtre

2 Décembre 1689

MICHELOT Claudia Vivande, (F), inhumée le 3 Décembre 1689
Rédacteur de l'acte : M. MIGARD : prêtre

20 Décembre 1689

JUNIER Anne, (F), inhumée le 21 Décembre 1689
fille de JUNIER Jean Claude, résidant à CHOISEY(39150)
Rédacteur de l'acte : M. MIGARD : prêtre

23 Janvier 1690

ROSE Claude Anthoine, (M), inhumé le 24 Janvier 1690
fils de ROSE Jacques
Rédacteur de l'acte : M. MIGARD : prêtre

25 Janvier 1690

LAPORTE Bernarde, (F)
fille de LAPORTE Claude, résidant à CHOISEY(39150), au lieu-dit Parthey
Rédacteur de l'acte : M. MIGARD : prêtre

19 Février 1690

BOICHU Pierrette, (F), inhumée le 20 Février 1690
fille de BOICHU Jean Jacques
Rédacteur de l'acte : M. MIGARD : prêtre

26 Février 1690

PETIT Anthoine, (M)
fils de PETIT Antoine, résidant à CHOISEY(39150)
Rédacteur de l'acte : M. MIGARD : prêtre

8 Juin 1690

BOURRELIER Marie, (F)
fille de BOURRELIER Nicolas, résidant à DOLE(39198), marchand et de CHABEAU Anthoinette
Rédacteur de l'acte : M. MIGARD : prêtre

16 Juin 1690

BERNARD Pierre, (M), résidant à CHOISEY(39150), inhumé le 17 Juin 1690
Rédacteur de l'acte : M. MIGARD : prêtre

24 Juin 1690

LAVRU Jeanne Françoise, (F), inhumée le 25 Juin 1690
fille de LAVRU Claude François, résidant à CHOISEY(39150)
Rédacteur de l'acte : M. MIGARD : prêtre

14 Août 1690

POISIE Étienne, (F), Veuve, inhumée le 15 Août 1690
Ex-Conjoint : +AMYOT Augustin
Rédacteur de l'acte : M. MIGARD : prêtre

15 Septembre 1690

VERDET Jacqueline, (F), Mariée, inhumée le 16 Août 1690
Conjoint : LACHAUX Pierre
Rédacteur de l'acte : M. MIGARD : prêtre

29 Septembre 1690

MARTINET Nicole, (F), Mariée
Conjoint : LE BLANC Claude
Rédacteur de l'acte : M. MIGARD : prêtre

30 Septembre 1690

GUERRIN Anne, (F), inhumée le 1 Octobre 1690
fille de GUERRIN Claude
Rédacteur de l'acte : M. MIGARD : prêtre

3 Novembre 1690

GOLLUT George, (F), Mariée
Conjoint : BEAU Claude, résidant à CHOISEY(39150)
Rédacteur de l'acte : M. MIGARD : prêtre

19 Décembre 1690

PILLOT Antoine, (F), Mariée
Conjoint : LAVRU Jean Claude, résidant à CHOISEY(39150)
Rédacteur de l'acte : M. MIGARD : prêtre

2 Janvier 1691

LESCRIVAIN Pierrette, (F), Mariée, inhumée le 3 Janvier 1691
Conjoint : CHARRETET Pierre, résidant à CHOISEY(39150)
Rédacteur de l'acte : M. MIGARD : prêtre

23 Janvier 1691

CHARRETET Charles, (M), inhumé le 24 Janvier 1691
Rédacteur de l'acte : M. MIGARD : prêtre

25 Janvier 1691

DALOS Jeanne Claude, (F), inhumée le 26 Janvier 1691
fille de DALOS Claude Benoit
Rédacteur de l'acte : M. MIGARD : prêtre

27 Janvier 1691

PELERIN Claude, (M), inhumé le 28 Janvier 1691
Rédacteur de l'acte : M. MIGARD : prêtre

30 Janvier 1691

GROS Jean Claude, (M), inhumé le 31 Janvier 1691
fils de GROS Jean, jardinier
Rédacteur de l'acte : M. MIGARD : prêtre

7 Février 1691

GOUBET Claude Jacques, (M), inhumé le 8 Février 1691
Rédacteur de l'acte : M. MIGARD : prêtre

24 Février 1691

BELLADAN Reyne, (F)
fille de BELLADAN Spire
Rédacteur de l'acte : M. MIGARD : prêtre
Observations : Le père : "Spire", prénom latin, il est dit "exuperius".

25 Février 1691

BOICHU Jeanne Françoise, (F)
fille de BOICHU Jean Jacques
Rédacteur de l'acte : M. MIGARD : prêtre

4 Mars 1691

MAGNIN Philippe, (M), inhumé le 5 Mars 1691
Rédacteur de l'acte : M. MIGARD : prêtre

15 Avril 1691

PÉTIT Pierre, (M)
fils de PETIT Antoine, résidant à CHOISEY(39150)
Rédacteur de l'acte : M. MIGARD : prêtre

18 Avril 1691

GILLOT Claudine, (F), Veuve
Ex.Conjoint : +FORNIER Pierre, résidant à CHOISEY(39150)
Rédacteur de l'acte : M. MIGARD : prêtre

17 Mai 1691

CHARRETET Denise, (F)
fille de CHARRETET Philippe, résidant à CHOISEY(39150)
Rédacteur de l'acte : M. MIGARD : prêtre

21 Août 1691

MUGNIER Barbe, (F), inhumée le 22 Août 1691
fille de MUGNIER Miland, résidant à CHOISEY(39150)
Rédacteur de l'acte : M. MIGARD : prêtre
Observations : La défunte est dite "décédée au berceau".

31 Août 1691

ROSE Antoinette, (F), 1 Jour
fille de ROSE Jacques, résidant à CHOISEY(39150)
Rédacteur de l'acte : M. MIGARD : prêtre
Observations : La défunte est dite "décédée au berceau".

31 Août 1691

PINOTTE Edmée, (F), Mariée
Conjoint : GUERRIN Jean Antoine, résidant à CHOISEY(39150)
Rédacteur de l'acte : M. MIGARD : prêtre

3 Septembre 1691

CONSTENT Jeanne, (F), inhumée le 4 Septembre 1691
fille de CONSTENT François, résidant à CHOISEY(39150), jardinier
Rédacteur de l'acte : M. MIGARD : prêtre
Observations : La défunte est dite "décédée au berceau".

7 Septembre 1691

LESCRIVAIN Georges, (M)
fils de +LESCRIVAIN Jean
Rédacteur de l'acte : M. MIGARD : prêtre

12 Septembre 1691

BOUSSEROT Claudine, (F), Mariée, inhumée le 13 Septembre 1691
Conjoint : ROY Pierre, résidant à CHOISEY(39150)
Rédacteur de l'acte : M. MIGARD : prêtre

13 Septembre 1691

CLERGET Suzanne, (F), Mariée, inhumée le 14 Septembre 1691
Conjoint : LEBLANC Claude
Rédacteur de l'acte : M. MIGARD : prêtre

14 Septembre 1691

MANIERE Jeanne, (F), Veuve, résidant à CHOISEY(39150), inhumée le 15 Septembre 1691
Ex.Conjoint : +X? X?
Rédacteur de l'acte : M. MIGARD : prêtre

15 Septembre 1691

GONTRY Georges, (M), résidant à CHOISEY(39150)
Rédacteur de l'acte : M. MIGARD : prêtre

18 Septembre 1691

JACQUIER Jeanne, (F), résidant à CHOISEY(39150), inhumée le 19 Septembre 1691
Rédacteur de l'acte : M. MIGARD : prêtre

18 Septembre 1691

BOICHU Pierre Vincent, (M), inhumé le 19 Septembre 1691
fils de BOICHU Étienne, résidant à CHOISEY(39150)
Rédacteur de l'acte : M. MIGARD : prêtre
Observations : Le défunt est dit "décédé au berceau".

20 Septembre 1691

ROY Madeleine, (F), inhumée le 21 Septembre 1691
fille de ROY Pierre, résidant à CHOISEY(39150)
Rédacteur de l'acte : M. MIGARD : prêtre
Observations : La défunte est dite "décédée au berceau".

26 Septembre 1691

REGNAUD Claudine, (F), inhumée le 27 Septembre 1691
Rédacteur de l'acte : M. MIGARD : prêtre
Observations : Dans l'acte il est écrit : "REGNAUD Claudine de Pierre est décédée".

1 Octobre 1691

SOEUR Denise, (F), Mariée
Conjoint : BERRADAN Spire
Rédacteur de l'acte : M. MIGARD : prêtre

9 Octobre 1691

BOUGAUD Denise, (F)
fille de BOUGAUD Claude, originaire de SAINT-AUBIN(39476), au lieu-dit La Borde ..., résidant à CHOISEY(39150)
au lieu-dit Parthey
Rédacteur de l'acte : M. MIGARD : prêtre
Observations : La défunte est dite "décédée au berceau".

18 Octobre 1691

PERNET Jeanne, (F), inhumée le 19 Octobre 1691
Rédacteur de l'acte : M. MIGARD : prêtre

22 Octobre 1691

D'AUTEUILLE Jeanne Françoise, (F), inhumée le 23 Octobre 1691
fille de D'AUTEUILLE Pierre
Rédacteur de l'acte : M. MIGARD : prêtre

22 Octobre 1691

RATY Anne, (F), inhumée le 23 Octobre 1691
Rédacteur de l'acte : M. MIGARD : prêtre

23 Octobre 1691

GROS Jean, (M), résidant à CHOISEY Parthey(39150), inhumé le 24 Octobre 1691, jardinier
Rédacteur de l'acte : M. MIGARD : prêtre

4 Novembre 1691

LACHAUX Marie, (F), inhumée le 5 Novembre 1691
Rédacteur de l'acte : M. MIGARD : prêtre

8 Novembre 1691

ROBIN Grégoire, (M)
fils de ROBIN Benoit, résidant à CHOISEY(39150), au lieu-dit Parthey
Rédacteur de l'acte : M. MIGARD : prêtre

23 Décembre 1691

BESSON Marie, (F), inhumée le 24 Décembre 1691
fille de BESSON Jacques, résidant à CHOISEY(39150)
Rédacteur de l'acte : M. MIGARD : prêtre

16 Janvier 1692

FOUGEROLE Jean, (M), originaire de SAINT-ANTHEME(63319), inhumé le 17 Janvier 1692 à CHOISEY(39150)
Rédacteur de l'acte : M. MIGARD : prêtre
Observations :

16 Février 1692

BOICHU Claude, (M), inhumé le 17 Février 1692
Rédacteur de l'acte : M. MIGARD : prêtre

22 Février 1692

GROS Claude, (M)
fils de +GROS Jean, résidant à CHOISEY(39150), au lieu-dit Parthey
Rédacteur de l'acte : M. MIGARD : prêtre

1 Mars 1692

VUILLEMIN Jeanne, (F), Veuve, originaire de SAINT-NICOLAS-LES-CITEAUX(21564)
Ex-Conjoint : +GROS Jean, résidant à CHOISEY(39150)
Rédacteur de l'acte : M. MIGARD : prêtre
Observations : La défunte est originaire de Bourgogne.

9 Mars 1692

LANGILLE Claudine, (F), Mariée, inhumée le 10 Mars 1692
Conjoint : JUNIER Claude, résidant à CHOISEY(39150)
Rédacteur de l'acte : M. MIGARD : prêtre

20 Mars 1692

COURTOT Claudine, (F)
fille de COURTOT Étienne, résidant à CHOISEY(39150)
Rédacteur de l'acte : M. MIGARD : prêtre

23 Mars 1692

GAUTHIER Claude, (M), résidant à CHAGNY(71073), inhumé le 24 Mars 1692
Rédacteur de l'acte : M. MIGARD : prêtre

23 Mars 1692

MAS Marie Thérèse, (F), inhumée le 24 Mars 1692
fille de MAS François, originaire de MOLAY(39338), résidant à CHOISEY(39150)
Rédacteur de l'acte : M. MIGARD : prêtre
Observations : La défunte est dite "décédée au berceau".

28 Mars 1692

MOREAU Jean, (M), inhumé le 29 Mars 1692
Rédacteur de l'acte : M. MIGARD : prêtre

12 Avril 1692

LACHAUX Jeanne Claude, (F), inhumée le 13 Avril 1692
fille de LACHAUX Pierre, résidant à CHOISEY(39150)
Rédacteur de l'acte : M. MIGARD : prêtre

15 Mai 1692

RAFLE François, (M)
Rédacteur de l'acte : M. MIGARD : prêtre

23 Mai 1692

CHAMPION Claudine, (F), Mariée, inhumée le 24 Mai 1692
Conjoint : COUTERET Marin
Rédacteur de l'acte : M. MIGARD : prêtre

23 Mai 1692

BOICHU Jeanne, (F), inhumée le 24 Mai 1692
fille de +BOICHU Claude, résidant à CHOISEY(39150) et de CHAMPION Claudine
Rédacteur de l'acte : M. MIGARD : prêtre

30 Mai 1692

CARESMENTRAND Claude, (M), inhumé le 31 Mai 1692
Rédacteur de l'acte : M. MIGARD : prêtre

7 Juin 1692

RATY Anne, (F), inhumée le 8 Juin 1692
fille de RATY Pierre, résidant à CHOISEY(39150)
Rédacteur de l'acte : M. MIGARD : prêtre

11 Juin 1692

BOICHU Jean Denis, (M), inhumé le 12 Juin 1692
fils de BOICHU Étienne, résidant à CHOISEY(39150)
Rédacteur de l'acte : M. MIGARD : prêtre

30 Juillet 1692

LESCRIVAIN Jeanne Claude, (F), inhumée le 31 Juillet 1692
fille de +LESCRIVAIN Jean, résidant à CHOISEY(39150)
Rédacteur de l'acte : M. MIGARD : prêtre

10 Août 1692

PILLOT Barbe, (F), Mariée, résidant à CHOISEY(39150), inhumée le 11 Août 1692
Conjoint : GUERRIN Fiacre
Rédacteur de l'acte : M. MIGARD : prêtre

17 Août 1692

ROSSIGNIE Anne, (F), Veuve, résidant à CHOISEY(39150), inhumée le 18 Août 1692
Ex.Conjoint : +BASSON Antoine
Rédacteur de l'acte : M. MIGARD : prêtre

19 Août 1692

BOICHU Claude Ignace, (F)
fille de BOICHU Jean Jacques, résidant à CHOISEY(39150)
Rédacteur de l'acte : M. MIGARD : prêtre

25 Août 1692

GUERRIN Fiacre, (M), résidant à CHOISEY(39150), inhumé le 26 Août 1692
Rédacteur de l'acte : M. MIGARD : prêtre

14 Septembre 1692

BEAU Jeanne, (F), Mariée, inhumée le 15 Septembre 1692
Conjoint : BOICHU Jean Jacques, résidant à CHOISEY(39150)
Rédacteur de l'acte : M. MIGARD : prêtre

17 Septembre 1692

LAVRU Marguerite, (F), Mariée
Conjoint : CHARBOUILLOT Georges
Rédacteur de l'acte : M. MIGARD : prêtre

26 Septembre 1692

LAVRU Jacques, (M)
fils de LAVRU Jean
Rédacteur de l'acte : M. MIGARD : prêtre
Observations : Le défunt est dit "décédé au berceau".

26 Octobre 1692

PILLOT Claude Anthoine, (F), 1 Jour
fille de PILLOT Vincent
Rédacteur de l'acte : M. MIGARD : prêtre
Observations : La défunte est dite "décédée au berceau".

1 Décembre 1692

GASTEOFOSSE Aimée, (F)
fille de GASTEOFOSSE Jean Baptiste, résidant à CHOISEY(39150), au lieu-dit Parthey
Rédacteur de l'acte : MIGARD, prêtre

8 Décembre 1692

BESSON Claude, (F)
fille de BESSON Jacques
Rédacteur de l'acte : M. MIGARD : prêtre

28 Janvier 1693

DUBOIS Françoise, (F), Mariée
Conjoint : BATONNERE Claude
Rédacteur de l'acte : M. MIGARD : prêtre

18 Février 1693

FRANCOIS Miland, (M)
Rédacteur de l'acte : M. MIGARD : prêtre

20 Mars 1693

LAVRU Jeanne, (F), inhumée le 21 Mars 1693
fille de LAVRU Marc, résidant à CHOISEY(39150)
Rédacteur de l'acte : M. MIGARD : prêtre

1 Avril 1693

CONSTANT Jean, (M)
fils de CONSTANT François, résidant à CHOISEY(39150)
Rédacteur de l'acte : M. MIGARD : prêtre

1 Mai 1693

JUNIER Claudine, (F), inhumée le 2 Mai 1693
fille de JUNIER Jean Claude, résidant à CHOISEY(39150)
Rédacteur de l'acte : M. MIGARD : prêtre

6 Mai 1693

MUGNIER Pierre, (M)
fils de MUGNIER Miland, résidant à CHOISEY(39150)
Rédacteur de l'acte : M. MIGARD : prêtre

22 Juin 1693

LAVRU Jean Claude, (M)
fils de LAVRU Pierre
Rédacteur de l'acte : M. MIGARD : prêtre

12 Juillet 1693

COURBOT Pierre, (M), résidant à CHAMPVANS(39101), inhumé le 13 Juillet 1693
Rédacteur de l'acte : M. MIGARD : prêtre

4 Septembre 1693

PASQUET Grégoire, (M), résidant à CHOISEY(39150), chirurgien
Rédacteur de l'acte : M. MIGARD : prêtre

8 Septembre 1693

LA PORTE Jean Jacques, (M), inhumé le 9 Septembre 1693
fils de LA PORTE Claude, résidant à CHOISEY(39150), au lieu-dit Parthey
Rédacteur de l'acte : M. MIGARD : prêtre

21 Septembre 1693

CHARRETON Claude Laurence, (F), résidant à CHOISEY(39150), inhumée le 22 Septembre 1693
Rédacteur de l'acte : M. MIGARD : prêtre

9 Octobre 1693

BILLEAU François, (M), inhumé le 10 Octobre 1693
fils de BILLEAU Louis, originaire de SAVOIE(74)
Rédacteur de l'acte : M. MIGARD : prêtre
Observations : Le père du défunt est originaire de Savoie.

21 Octobre 1693

BRIFAUD Anne, (F), inhumée le 22 Octobre 1693
fille de BRIFAUD Jean Jacques
Rédacteur de l'acte : M. MIGARD : prêtre

28 Octobre 1693

MASSE Aimé Alexis, (M), inhumé le 29 Octobre 1693
fils de MASSE François
Rédacteur de l'acte : M. MIGARD : prêtre

2 Novembre 1693

DAUTEUILLE Pierre, (M), inhumé le 3 Novembre 1693
fils de DAUTEUILLE Pierre
Rédacteur de l'acte : M. MIGARD : prêtre

28 Novembre 1693

GASTEFOSSE Aimé, (M)
fils de GASTEFOSSE Louis
Rédacteur de l'acte : M. MIGARD : prêtre

3 Décembre 1693

QUENILLOT Antoine, (M), inhumé le 4 Décembre 1693
fils de QUENILLOT Claude, résidant à CHOISEY(39150)
Rédacteur de l'acte : M. MIGARD : prêtre

4 Décembre 1693

DUFOUR Françoise, (F), Mariée, inhumée le 5 Décembre 1693
Conjoint : ROY Pierre
Rédacteur de l'acte : M. MIGARD : prêtre

5 Décembre 1693

PONE Marie, (F), résidant à CHOISEY(39150), décédée le 4 Décembre 1693, inhumée le 5 Décembre 1693
Rédacteur de l'acte : M. MIGARD : prêtre

6 Décembre 1693

COLLINET Jean Denis, (M), résidant à GEVRY(39252), inhumé le 7 Décembre 1693
Rédacteur de l'acte : M. MIGARD : prêtre

6 Décembre 1693

BOUGAUD Étienne, (M), inhumé le 7 Décembre 1693
fils de BOUGAUD Claude
Rédacteur de l'acte : M. MIGARD : prêtre

10 Décembre 1693

DESEAU Anathoile, (F), inhumée le 11 Décembre 1693
fille de DESEAU Jean, résidant à CHOISEY(39150)
Rédacteur de l'acte : M. MIGARD : prêtre

29 Décembre 1693

CHARBOUILLOT Jean François, (M), inhumé le 30 Décembre 1693
fils de CHARBOUILLOT Georges, résidant à CHOISEY(39150)
Rédacteur de l'acte : M. MIGARD : prêtre

10 Janvier 1694

MUGNIER Jean François, (M), inhumé le 11 Janvier 1693
fils de MUGNIER Antoine, résidant à CHOISEY(39150)
Rédacteur de l'acte : M. MIGARD : prêtre

18 Janvier 1694

BOURGEOIS Jean, (M), résidant à CHOISEY(39150), inhumé le 19 Janvier 1694, maréchal
Rédacteur de l'acte : M. MIGARD : prêtre

21 Janvier 1694

GOUQUET Jean Baptiste, (M), résidant à CHOISEY(39150), inhumé le 22 Janvier 1694
Rédacteur de l'acte : M. MIGARD : prêtre

23 Janvier 1694

BATONNAIRE Jacques, (M), inhumé le 24 Janvier 1694
Rédacteur de l'acte : M. MIGARD : prêtre

25 Janvier 1694

BOGIER Françoise, (F), inhumée le 26 Janvier 1694
fille de BOGIER Jean
Rédacteur de l'acte : M. MIGARD : prêtre

5 Février 1694

CHAILLE Jean François, (M), originaire de SAVOIE, couvreur à paille
Rédacteur de l'acte : M. MIGARD : prêtre
Observations : Le défunt est originaire de Savoie.

11 Février 1694

X? X?, (M), originaire de SAVOIE
Rédacteur de l'acte : M. MIGARD : prêtre
Observations : Le défunt est originaire de Savoie.

15 Février 1694

BATONNAIRE Jeanne, (F)
Rédacteur de l'acte : M. MIGARD : prêtre

18 Février 1694

GENTY Claude Antoine François, (M), inhumé le 19 Février 1694
fils de GENTY Étienne
Rédacteur de l'acte : M. MIGARD : prêtre

9 Mars 1694

PARIZOT Anne, (F), inhumée le 10 Mars 1694
Rédacteur de l'acte : M. MIGARD : prêtre

11 Mars 1694

MONDOUX François, (M), inhumé le 12 Mars 1694
fils de +MONDOUX Pierre et de DUPONT Jeanne
Rédacteur de l'acte : M. MIGARD : prêtre

22 Mars 1694

BORON Jean Pierre, (M)
fils de +BORON Théodore
Rédacteur de l'acte : M. MIGARD : prêtre
Observations : Le père du défunt est de Manigot, diocèse de Genève.

29 Avril 1694

GAUVENET Antoine, (M), inhumé le 30 Avril 1694
fils de GAUVENET Pierre, résidant à CHOISEY(39150)
Rédacteur de l'acte : M. MIGARD : prêtre

13 Mai 1694

JUNIER Jeanne, (F)
fille de JUNIER Pierre, résidant à CHOISEY(39150)
Rédacteur de l'acte : M. MIGARD : prêtre

27 Mai 1694

CHASEAU Claude, (M), inhumé le 28 Mai 1694
fils de CHASEAU Jean, résidant à CHOISEY(39150)
Rédacteur de l'acte : M. MIGARD : prêtre

30 Mai 1694

LAVRU Henri, (M)
fils de LAVRU Claude François, résidant à CHOISEY(39150)
Rédacteur de l'acte : M. MIGARD : prêtre

5 Juin 1694

GAUVENET Barbe, (F), inhumée le 6 Juin 1694
fille de GAUVENET Pierre, résidant à CHOISEY(39150)
Rédacteur de l'acte : M. MIGARD : prêtre

14 Juin 1694

CONSTENT Anne Claude, (M), inhumé le 15 Juin 1694
fils de CONSTENT François
Rédacteur de l'acte : M. MIGARD : prêtre

21 Juin 1694

BARRIER Pierre, (M)
fils de BARRIER Jean, résidant à CHOISEY(39150)
Rédacteur de l'acte : M. MIGARD : prêtre

25 Juin 1694

GASTFOSSÉ Barbe, (F), inhumée le 26 Juin 1694
fille de GASTFOSSÉ Jean Baptiste, résidant à CHOISEY(39150), au lieu-dit Parthey, jardinier
Rédacteur de l'acte : M. MIGARD : prêtre

28 Juin 1694

MOINCEY Jacques, (M), inhumé le 29 Juin 1694
fils de MOINCEY Jean Claude, résidant à CHOISEY(39150)
Rédacteur de l'acte : M. MIGARD : prêtre

26 Août 1694

JOLY jacques, (M), inhumé le 27 Août 1694
fils de JOLY Jean Claude, résidant à CHOISEY(39150), au lieu-dit Parthey
Rédacteur de l'acte : M. MIGARD : prêtre

28 Août 1694

LAVRU Jean Claude, (M), inhumé le 29 Août 1694
fils de LAVRU Claude François
Rédacteur de l'acte : M. MIGARD : prêtre

28 Août 1694

MICHELOT Antoine, (M), résidant à CHOISEY(39150), inhumé le 29 Août 1694
Rédacteur de l'acte : M. MIGARD : prêtre

28 Août 1694

LA CHAUX Anne, (F), inhumée le 29 Août 1694
fille de LA CHAUX Pierre, résidant à CHOISEY(39150)
Rédacteur de l'acte : M. MIGARD : prêtre

12 Septembre 1694

GAUVENET Pierre, (M), résidant à CHOISEY(39150), inhumé le 13 Septembre 1694
Rédacteur de l'acte : M. MIGARD : prêtre

1 Octobre 1694

JANNIER Philippe, (M), résidant à CHOISEY(39150), inhumé le 2 Octobre 1694, recteur d'école
Rédacteur de l'acte : M. MIGARD : prêtre

2 Octobre 1694

BERNARD Jacques, (M), résidant à FOUCHERANS(39233), inhumé le 3 Octobre 1694
Rédacteur de l'acte : M. MIGARD : prêtre

4 Octobre 1694

LAVRU Barbe, (F), Mariée, inhumée le 5 Octobre 1694
Conjoint : RUCHON Gilles
Rédacteur de l'acte : M. MIGARD : prêtre

19 Octobre 1694

DELORME Anthoine, (F), inhumée le 20 Octobre 1694
fille de +DELORME Claude
Rédacteur de l'acte : M. MIGARD : prêtre

19 Octobre 1694

LAPORTE Claude, (M), inhumé le 20 Octobre 1694
fils de LAPORTE Claude, résidant à CHOISEY(39150), au lieu-dit Parthey
Rédacteur de l'acte : M. MIGARD : prêtre

28 Octobre 1694

BERNARD Martin, (M), résidant à FOUCHERANS(39233), inhumé le 29 Octobre 1694
Rédacteur de l'acte : M. MIGARD : prêtre

2 Novembre 1694

BERNARD Guillauma, (F), Veuve, inhumée le 3 Novembre 1694
Ex.Conjoint : +GASTEFOSSE Etienne
Rédacteur de l'acte : M. MIGARD : prêtre

3 Novembre 1694

JOLY Jean Claude, (M)
Rédacteur de l'acte : M. MIGARD : prêtre

5 Novembre 1694

METARD Françoise, (F), inhumée le 6 Novembre 1694
fille de +METARD Pierre
Rédacteur de l'acte : M. MIGARD : prêtre

18 Novembre 1694

GRIVEL Philiberte, (F), résidant à CHOISEY Parthey(39150), inhumée le 19 Novembre 1694
Rédacteur de l'acte : M. MIGARD : prêtre

19 Décembre 1694

BOUGAUD Claude, (M), résidant à CHOISEY(39150), inhumé le 20 Décembre 1694
Rédacteur de l'acte : M. MIGARD : prêtre

22 Décembre 1694

MUGNIER Pernelle, (F), Veuve, inhumée le 23 Décembre 1694
Ex.Conjoint : +VELLARD Humbert
Rédacteur de l'acte : M. MIGARD : prêtre

21 Janvier 1695

BOUGAUD Jean, (M), inhumé le 22 Janvier 1695
fils de BOUGAUD Claude, résidant à CHOISEY(39150)
Rédacteur de l'acte : M. MIGARD : prêtre

31 Janvier 1695

CHARBOUILLOT Georges, (M), résidant à CHOISEY(39150), inhumé le 1 Février 1695
Rédacteur de l'acte : M. MIGARD : prêtre

4 Février 1695

BOUGAUD Claude, (M), résidant à CHOISEY(39150), inhumé le 6 Février 1695
Rédacteur de l'acte : M. MIGARD : prêtre

7 Février 1695

LAVRU Claudine, (F), inhumée le 8 Février 1695
fille de LAVRU Jean Claude
Rédacteur de l'acte : M. MIGARD : prêtre

2 Mars 1695

FEBVRE Jacques, (M), inhumé le 3 Mars 1695
Rédacteur de l'acte : M. MIGARD : prêtre

6 Mars 1695

BAUGIER Reine, (F), inhumée le 7 Mars 1695
fille de BAUGIER Jean
Rédacteur de l'acte : M. MIGARD : prêtre

17 Mars 1695

BOICHU Jeanne, (F), inhumée le 18 Mars 1695
fille de BOICHU Jean, résidant à CHOISEY(39150)
Rédacteur de l'acte : M. MIGARD : prêtre

20 Mars 1695

CARDON Anne, (F), inhumée le 21 Mars 1695
fille de +CARDON François, résidant à LONGWY-SUR-LE-DOUBS(39299)
Rédacteur de l'acte : M. MIGARD : prêtre

21 Mai 1695

DALO Étienne, (M)
fils de DALO Claude Benoit
Rédacteur de l'acte : M. MIGARD : prêtre

15 Juin 1695

MARITEAU Claudia, (F), Mariée, inhumée le 16 Juin 1695
Conjoint : MOINCEY Jean Claude
Rédacteur de l'acte : M. MIGARD : prêtre

11 Août 1695

LE VIEUX Aimé, (M), résidant à CHOISEY(39150), inhumé le 12 Août 1695
Rédacteur de l'acte : M. MIGARD : prêtre

18 Septembre 1695

LORIMEY Marguerite, (F), inhumée le 19 Septembre 1695
fille de LORIMEY Jean, résidant à CHOISEY(39150)
Rédacteur de l'acte : M. MIGARD : prêtre

25 Octobre 1695

MUGNIER Jeanne, (F)
fille de MUGNIER Claude
Rédacteur de l'acte : M. MIGARD : prêtre

15 Novembre 1695

JUNIER Jeanne, (F)
fille de JUNIER Pierre
Rédacteur de l'acte : M. MIGARD : prêtre

12 Décembre 1695

LAVRU Jean François, (M), résidant à CHOISEY(39150), inhumé le 13 Décembre 1695
Rédacteur de l'acte : M. MIGARD : prêtre

10 Janvier 1696

MUNIER Antoine, (M), inhumé le 11 Janvier 1696
fils de MUNIER Antoine
Rédacteur de l'acte : F. PIARD : prêtre

20 Mars 1696

MARTIN Jean, (M), inhumé le 21 Mars 1696
fils de MARTIN Guillaume, résidant à CHOISEY(39150)
Rédacteur de l'acte : F. PIARD : prêtre

8 Avril 1696

DALOS Denis, (M), inhumé le 9 Avril 1696
fils de DALOS Étienne
Rédacteur de l'acte : F. PIARD : prêtre

20 Mai 1696

GUERIN Jeanne Georges, (F), inhumée le 21 Mai 1696
fille de GUERIN Antoine, résidant à CHOISEY(39150)
Rédacteur de l'acte : F. PIARD : prêtre

19 Janvier 1697

BASSON Françoise, (F), Mariée, inhumée le 20 Janvier 1697
Conjoint : GAVIGNET Jean
Rédacteur de l'acte : F. PIARD : prêtre

10 Mai 1697

MOUILLON Jacques, (M), 30 Ans, résidant à GEVRY(39252), inhumé le 14 Mai 1697
Rédacteur de l'acte : F. PIARD : prêtre

9 Juin 1697

GENIERES Antoine, (M), 1 Mois
fils de GENIERES Claude
Rédacteur de l'acte : F. PIARD : prêtre

18 Juin 1697

JEUNIER Claude François, (M)
fils de JEUNIER Antoine
Rédacteur de l'acte : F. PIARD : prêtre

20 Juin 1697

RATY François, (M)
fils de RATY Jean Claude
Rédacteur de l'acte : F. PIARD : prêtre

25 Août 1697

JEUNIER Denis, (M), inhumé le 26 Août 1697
fils de JEUNIER Pierre, résidant à CHOISEY(39150)
Rédacteur de l'acte : F. PIARD : prêtre

28 Septembre 1697

LA CHAUT Marguerite, (F), Mariée, inhumée le 29 Septembre 1697
Conjoint : X? X?, résidant à CHOISEY(39150)
Rédacteur de l'acte : F. PIARD : prêtre

24 Octobre 1697

LAPRU Jeanne, (F), résidant à CHOISEY(39150), inhumée le 25 Octobre 1697
fille de LAPRU Philippe
Rédacteur de l'acte : F. PIARD : prêtre

6 Novembre 1697

CAREMANTRAN Jeanne, (F), Mariée, inhumée le 7 Novembre 1697
Conjoint : LA CHAUX Pierre, résidant à CHOISEY(39150)
Rédacteur de l'acte : F. PIARD : prêtre

27 Août 1698

BAUGIE Claude, (M), 6 Jours, inhumé le 28 Août 1698
fils de BAUGIE Jean, résidant à CHOISEY(39150)
Rédacteur de l'acte : F. PIARD : prêtre

19 Septembre 1698

LA CHAUX Pierre, (M), résidant à CHOISEY(39150), inhumé le 20 Septembre 1698
Rédacteur de l'acte : F. PIARD : prêtre

1 / 1699

RATY Marin, (M)
fils de RATY Jean Claude
Observations : L'acte est en partie effacé, d'où la difficulté de lire la date exacte. Il est placé entre le
20/01/1699 et le 27/09/1699.

20 Février 1699

DE VERDUN Charles Nicolas, (M), 6 Mois, inhumé le 21 Février 1699
fils de DE VERDUN X?, trésorier du Roi
Rédacteur de l'acte : F. PIARD : prêtre
Observations : Le père du défunt est dit "Monsieur".

27 Septembre 1699

BRENIER Étienne, (M), 70 Ans
Rédacteur de l'acte : F. PIARD : prêtre

24 Mars 1700

GUERRIN Marguerite, (F), 15 Ans
Rédacteur de l'acte : F. PIARD : prêtre

12 Septembre 1714

MICHELOT Vivande, (F), 70 Ans, Mariée
Conjoint : RAFLÉ François
Rédacteur de l'acte : PIARD

30 Octobre 1714

ROSE Milande, (F), 3 Semaines
fille de ROSE Pierre François
Rédacteur de l'acte : PIARD

12 Novembre 1714

BAUDOT Pierre François, (M), 3 Ans, décédé le 11 Novembre 1714 à CHOISEY(39150)
fils de BAUDOT Antoine, recteur d'école
Rédacteur de l'acte : PIARD

6 Décembre 1714

LAUPRU Jeanne Claude, (F), 5 Semaines, décédée le 5 Décembre 1714 à CHOISEY(39150)
fille de LAUPRU Pierre
Rédacteur de l'acte : PIARD

29 Décembre 1714

CHARTET Jeanne, (F), 30 Ans, Mariée
Conjoint : VUILMO Jean, résidant à CHOISEY(39150)
Rédacteur de l'acte : PIARD

31 Décembre 1714

OUDET Geneviève, (F), 22 Ans, originaire de SIROD(39517), décédée le 30 Décembre 1714 à CHOISEY(39150)

L'association **AGRR** poursuit deux objectifs :

- 1 - La préservation du patrimoine écrit.
- 2 - Une aide aux recherches généalogiques et historiques.

La consultation de plus en plus fréquente des registres paroissiaux et de l'état civil cause d'inévitables et irrémédiables dommages pour ces précieux documents. Il devenait donc urgent d'apporter des solutions. La transcription intégrale des registres que nous proposons peut être une alternative aux microfilms que désormais les archives départementales imposent aux chercheurs.

Notre ambition repose essentiellement sur la transcription intégrale de tous les actes des registres paroissiaux (baptêmes, mariages et sépultures), et la période dite révolutionnaire (naissances, mariages et décès) inscrite en date républicaine.

Cette procédure est longue car elle doit répondre à :

Trois critères :

1. Fiabilité, (travail appliqué)
2. Lisibilité, (classement des données pour une recherche aisée)
3. Disponibilité, (vente de nos éditions)

Huit étapes :

1. Le relevé,
2. La saisie informatique,
3. Une première impression,
4. La correction sur papier acte par acte d'après les registres,
5. Une nouvelle saisie corrective sur informatique,
6. Le traitement des données et la mise en page,
7. L'édition sur papier ou sur CDROM,
8. Enfin la promotion de notre travail,

L'ensemble de ces tâches demande environ 30 minutes par acte.

Malgré le soin apporté par chacun des bénévoles dans ce travail collectif, des inexactitudes et des coquilles sont inévitables. Nous vous remercions de nous les signaler aimablement en nous proposant éventuellement des réponses appropriées.

Rappelons enfin que l'élaboration d'une généalogie à partir de nos éditions, ne dispense en aucune façon un contrôle sur les microfilms disponibles aux archives départementales du Jura.