

MIGNOVILLARD

BAPTEMES - MARIAGES - SEPULTURES

REGISTRES PAROISSIAUX

TOME 1

1644 - 1679

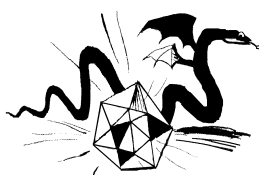

.G.R.R.

39500 CHAMPDIVERS

ASSOCIATION GENEALOGIQUE DE RELEVES ET DE RECHERCHES

ASSOCIATION GENEALOGIQUE DE RELEVES ET DE RECHERCHES
39500 CHAMPDIVERS

Edition exécutée par
Monique GLANTZMANN d'après les travaux de
Général Pierre JACQUENOT et Marcel GLANTZMANN pour le relevé
Monique GLANTZMANN pour la saisie informatique
Marcel GLANTZMANN pour les corrections
Marcel GLANTZMANN et Jacky TRIDARD pour la reproduction et la reliure

MIGNOVILLARD

TOME 1

1644 - 1679

Relevé par ordre chronologique et alphabétique
De **1.539** actes de
Baptêmes (1.224)
Mariages (141)
Sépultures (174)

Registres Paroissiaux et série du Greffe conservés aux archives départementales du Jura

2010

Dépôt légal :

Reproduction totale ou partielle interdite sans l'autorisation de l'A.G.R.R.

Cet ouvrage a été réalisé par des bénévoles et en dépit de leur application, quelques erreurs ont pu se glisser dans leur travail. Ayez l'amabilité de les excuser, mais aussi de les leur signaler afin de permettre de rectifier les éditions ultérieures.

SOMMAIRE

- ◆ Plan de situation
- ◆ Plan du canton
- ◆ Présentation de la paroisse
- ◆ Table alphabétique des baptêmes
- ◆ Table alphabétique des mariages par épouses
- ◆ Table alphabétique des mariages par époux
- ◆ Table alphabétique des sépultures
- ◆ Table chronologique des actes
- ◆ Actes complets des baptêmes
- ◆ Actes complets des promesses
- ◆ Actes complets des mariages
- ◆ Actes complets des sépultures

PLAN DE SITUATION

MIGNOVILLARD

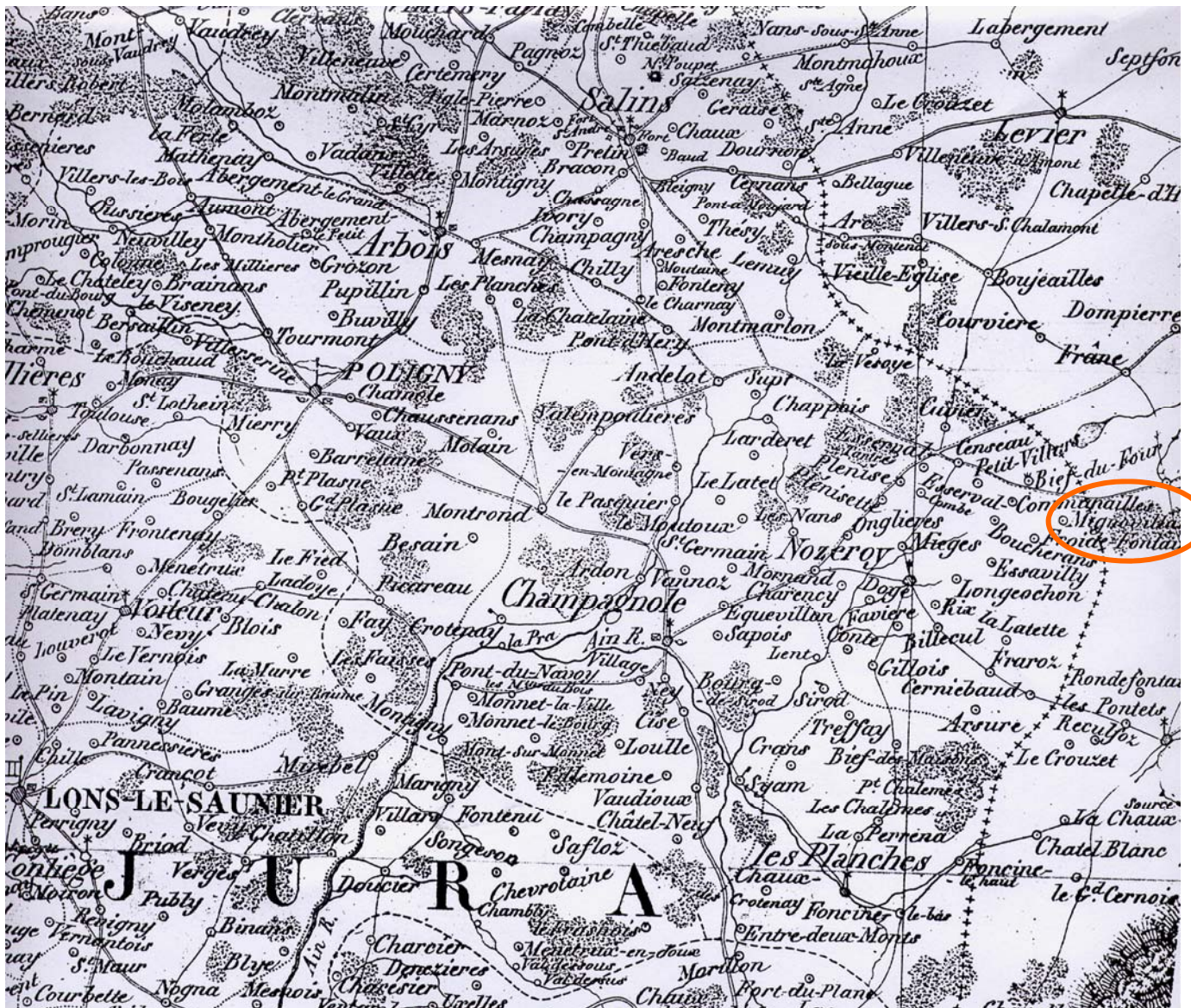

Canton de Nozeroy

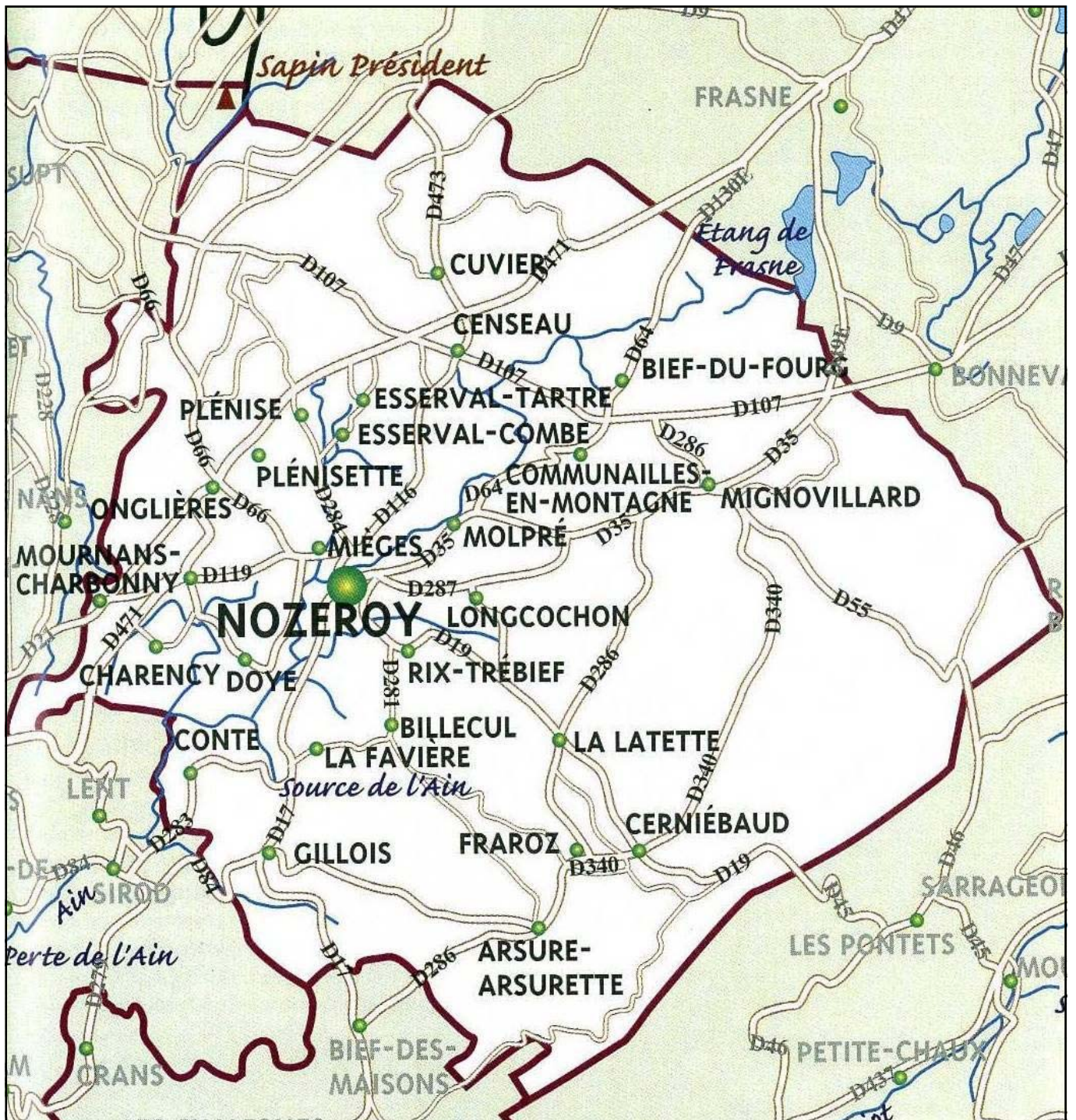

SITUATION GEOGRAPHIQUE

Ce village jurassien, de l'arrondissement de POLIGNY et du canton de NOZEROY, est situé à l'extrémité orientale du Val de MIEGES. Sa position domine un large paysage. Son territoire est limité :

- au nord par BONNEVAUX (Doubs) et Petit-Villard
- au sud par RONDEFONTAINE (Doubs) et Froidefontaine
- à l'est par BONNEVAUX, Vaux, Remoray et les Boujeons (Doubs)
- à l'ouest par Petit-Villard, Communailles et Froidefontaine

Le territoire est composé de pâtures, champs labourables, forêt de sapins (Forêt de Haute Joux), de tourbières, de friches et de terres bâties. Le sol est montagneux, mais cultivé et sa production en céréales est suffisante pour la population. On y élève du bétail à cornes, des porcs, des chèvres et quelques moutons.

Les tourbières servent au chauffage des fermes. Les habitants exploitaient les sablières et la glaise pour faire des tuiles, la pierre ordinaire et à bâtir pour les maisons. Il y avait du marbre très répandu dans l'ancienne province de Franche-Comté.

Altitude : 870 mètres.

ORIGINE DU NOM

« Villard » : dérivé tardif de « Villa ». On peut penser que le village a été fondé au Moyen-âge finissant par des gens venus de l'est et du nord (d'après TAVERDET).

VIE PASSEE

A l'exception de MIEGES, dont l'existence est attestée par des titres, dès **522**, et de MOLPRE mentionné au **XII^e siècle**, les autres villages du Val de Mièges restent sans histoire jusqu'au **XIII^e siècle**. MIGNOVILLARD se rencontre dans les chartes de **1271** et **1290** et la population s'être développée assez rapidement dans cette localité, car en **1300**, il y avait déjà une chapelle desservie par un vicaire de MIEGES.

- *Seigneurie* : MIGNOVILLARD dépendait en toute justice de la seigneurie de NOZEROY. Claude de VAUGRINEUSE y possédait un fief, qu'il vendit à Jean de CHALON le **16 septembre 1445**. Les habitants avaient les droits d'usage sur la forêt de la Haute-Joux.

- *Maison féodale* : celle-ci appartenait à la famille noble des de GILLEY de Salins et ensuite aux GIROD.

- *Canton* : MIGNOVILLARD fut érigée, en **1790**, en chef-lieu d'un canton du district d'ARBOIS. Il se composait de : Mignovillard, Bief-du-Fourg, Boucherans, Censeau, Communailles, Cuvier, Esserval-Combe, Esserval-Tartre, Essavilly, le Patet, la Grange Bonnet, chez Oudet, Froidefontaine, les Grangettes, Molpré et Petit-Villard. Il a été supprimé en **1801**.

VIE RELIGIEUSE

MIGNOVILLARD est une grande paroisse, qui comprend aussi Bief-du-Fourg, Froidefontaine, Communailles, Boucherans, La Grange-Bonnet, le Villard, le Grand et le Petit Villard.

En **1300**, on trouve une chapelle dans ce village, desservie par les vicaires de MIEGES. En **1304**, les habitants exposent, à l'archevêque de BESANCON, leur difficultés en hiver de fréquenter l'église de MIEGES et obtiennent un chapelain particulier qui sera rétribué à leurs frais sans préjudice des droits curiaux à payer au curé de MIEGES. Toutefois les défunts seront inhumés dans le cimetière de MIEGES.

En **1516**, le pape Léon X confirme l'union de l'église de MIGNOVILLARD comme annexe de celle de MIEGES au chapitre de NOZEROY.

L'église est dédiée à saint Michel, archange, dont on célèbre la fête le 29 septembre. Elle est située au centre du village. Le sanctuaire est orné de gracieuses colonnettes, dont les chapiteaux représentent des têtes humaines. Le mobilier et de nombreuses statues sont sculptés dans le style Louis XV.

En **1671**, au lieu dit « Sur le Nord », une petite chapelle a été fondée en l'honneur de Notre Dame de Compassion.

EVENEMENTS DIVERS

En **1639**, les troupes de Saxe-Weimar incendient entièrement le village.

En **1803**, un incendie détruit les deux tiers des habitations, ainsi que la fabrique de salpêtre qui appartenait à la famille GIROD.

En **1813**, la Grange de Combe-Tachou a été démolie et celles du Pré-Boiron et du Réchaux ont été incendiées et non rétablies. Il y avait près de Mi-Bois une verrerie dont les bâtiments ont laissé quelques vestiges.

En **1837**, M. Pierre MELET trouva, sur le bord du chemin vicinal qui conduit à MOUTHE, un trésor qui se composait de nombreuses pièces en or, argent et de billon.

CURIOSITES NATURELLES

- sur le chemin de MIGNOVILLARD à MOUTHE, il existe un rocher appelé le Mont Sarrazin ou le Mont Rupt. A ses pieds, au midi, on trouve une grotte dont l'intérieur est plus large que l'entrée, qui présente l'aspect d'une église. Après les pluies il se produit des infiltrations et il n'est pas rare de trouver, en juin, des glaçons suspendus à la voûte autour desquels viennent s'accrocher des sédiments calcaires.
- La Baume des Autrey est situé au milieu des pâturages de Combe-Noire. C'est une excavation étroite d'une longueur de 80m à 90 mètres, sur une hauteur de 2m à 3 mètres. De chaque côté de ce couloir sont des grottes ténébreuses et au fond une vaste salle qui semble être taillée par les hommes.

BIOGRAPHIES

Jean François GIROD, né en **1710**, décédé à ARLAY en **1783**, fut médecin de la reine de France. Il fut l'introducteur de la vaccination en Franche-Comté, et exerça dans cette province les fonctions d'inspecteur pour ces épidémies. La Société Royale de médecine lui décerna, le **23 août 1783** un jeton d'or pour un mémoire qu'il lui avait adressé sur l'épidémie observée à BORNAY, près de LONS-LE-SAUNIER. BESANCON lui accorda le titre de citoyen et le roi le confirma dans sa noblesse.

Claude Antoine GIROD, agronome distingué, mort vers **1808**, après avoir considérablement amélioré l'état de l'agriculture dans le Val de MIEGES par l'introduction de cultures nouvelles et de races d'animaux de la plus belle espèce.

VIE QUOTIDIENNE

Les différents hameaux sont : Les Paillards, le quartier du Milieu, Noz, le quartier de l'Eglise, Mi-Bois, les Granges du Mont-Rupt, la Grange de Chante-Grue, la Grange des Boujeons. Les maisons sont groupées, bien bâties en pierre, élevée d'un étage au-dessus du rez-de-chaussée et couvertes en tuiles plates et de tavaillons.

La population est agricole pendant les beaux jours, et pendant l'hiver elle devient artisanale vu l'isolement provoqué par la neige et le froid.

Les jeunes gens émigrent pour être domestiques à LYON et à PARIS.

Population en **1790** : 730 habitants
 1846 : 773 habitants
 2008 : 649 habitants

Claude MARTIN, d'après ROUSSET

LES DOCUMENTS ANCIENS

- Les archives de la période antérieure à sont conservées aux archives départementales du Jura.

- Les registres d'Etat Civil se trouvent à la mairie de MIGNOVILLARD, ainsi qu'aux archives départementales pour la série du greffe.

Avertissement : Les codes inscrits à la suite des localisations sont des codes INSEE.

Les abréviations **S** ou **N**, placées à la suite des renseignements concernant une personne, indique que cette personne a ou n'a pas signé

Trouvé dans les registres paroissiaux

1688

Noms des confrères reçus en en confrérie du saint Rosaire, par moi, soussigné, ROUSSEAU A., prêtre

SERRETTE Aimée, de BIEF-DU-FOURG, le 5/09/1688
VERNIER Clauda, de MIGNOVILLARD, le 05/09/1688
CHAPEAU Claudine, de MIGNOVILLARD, le 05/09/1688
BESSON Anne Claudine, de Froidefontaine, le 07/11/1688

1694

Confirmations :

..... ? Jean	JOLICLERC Pierrette
JOLICLERC François	BEAU Jacqua
JOLICLERC Michel	JACQUE Marguerite
BROCARD Marie	SERRETTE Elisabeth
ROUSSEAU Claude Estienne	NALET Jeanne Antoine

16 mai 1695

Confirmations :

VERNIER Michel	CRETENET Jean
JOLICLERC Jean François	BROUCARD Claude
BROUCARD Claude Antoine	CHANNET François
VANTHIER Anathoile	
CRETENET Christine	COURDIER Marie
JOLICLERC Denise	LAMY Pierrette
LAMY Claire	
PAULIN Marie	
QUARREZ Pernette	BESSON Philiberte
NALET Guillemette	AUTHIER Anne
CHANNER François	

04 Octobre 1706

L'an mil sept cent et six, le quatrième jour du mois d'octobre, au lieu de MIGNOVILLARD, par devant les sieurs missionnaires du diocèse de BESANCON, soussignés, et en présence du Sieur Pierre François VANTIER, prêtre curé dudit MIGNOVILLARD, et du Sieur Jean Claude AUTIER, son vicaire, en encore d'Honorable Etienne POULET de BIEF-DU-FOURG, résidant à Baupré, se sont présentés Claude BULLE de JOIGNE, demeurant à MONNOYE, et Claudine BROZIN du Villard, Petit Villard, paroisse de MIGNOVILLARD, résidant à Froidefontaine. Lesquels, en exécution de la convention dont ils estoient tombés d'accord le septième décembre mil sept cent et cinq pour rompre et annuler les promesses de mariage précédemment faites entre eux, ont rompu, cassé et annulé respectivement lesdites promesses conformément aux conditions de ladite convention, commils les rompent, cassent et annulent par cettes, et consentent mutuellement que chaque partie puisse se marier cy-après ou prendre tel autre estat que bon luy semblera, sans empêchement, à peine de tout frais et intérêt.

En foy de quoy ledit BULLE a signé, ladite BROZIN étant illettrée. Chaque partie ayant convenu que le présent écrit restera entre les mains du Sieur VANTIER, curé de MIGNOVILLARD, qui le joindra à ses registres pour en expédier des doubles aux parties à leur réquisition.

Signatures : BULE - POULAIN prêtre – N. (D'ANVER), prêtre missionnaire – J. CI. AUTHIER, prêtre – FAIVRE, prêtre missionnaire – J. FAUCONNET, prêtre – P. F. VANTHIER, prêtre vicaire perpétuel – E. POULET.

01 Février 1710

L'an mil sept cent et dix, le premier jour du mois de febvrier, au moy de MIGNOVILLARD, en la maison curiale, par moy, le sousigné, comme ayant commission de monsieur le révérend vicaire général de BESANCON, et en présence du Sieur Mathieu GUION, prêtre et curé de BONNEVAU et du Sieur Jean Claude AUTHIER, prêtre de Froidefontaine, et vicaire à MIGNOVILLARD, se sont présentés Antoine JACQUE, de DOYE, paroisse de MIEGES, et Denise, fille de Denis Vincent MARTIN de LABERGEMENT-EN-MONTAGNE.

Lesquels sont tombés d'accord de rompre, annuler et casser les promesses de mariage qu'ils avoient faites solennellement par devant moy, sousigné, le vingt huit du mois de mai de l'an mil sept et neuf, dans l'église paroissiale dudit MIGNOVILLARD, ainsi par la convention faite entre eux le susdit jour premier febvrier de l'an présent courant, et en présence des Sieurs prénommés, ils ont rompu, cassé et annulé respectivement lesdites promesses, conformément auxdites conditions de la convention. Comme encore ils les rompent, cassent et annulent par cette, consentant mutuellement que chaque partie puisse se marier cy-après, ou choisir autre état que bon luy semblera, sans y pouvoir l'un ni l'autre former aucun empeschement, à peine de tout frais et intérêt.

En foy de quoy, chasque partie a convenu que le présent escrit restera entre les mains du Sieur VANTHIER, vicaire perpétuel de MIGNOVILLARD, qu'il joindra à ses registres pour en expédier le double à la réquisition des parties, illettrées.

Fait à la maison curiale, les ans, mois jour que dessus, ainsi signé desdits Sieurs GUION et AUTHIER et de moy, vicaire perpétuel, comm'ayant commission.

Signatures : P.F. VANTHIER, vicaire perpétuel – J. Cl. AUTHIER, prêtre – M. GUYON, prêtre et vicaire à BONNEVAUX.

12 mai 1764 – Rupture de fiançailles

GARNIER Jean François, fils de ALEXIS du Villard, s'étant fiancé avec MICHEL Marie Barbe, fille de Matieu du Villard et du consentement dudit Alexis GARNIER, son père et de celui du Sieur ROUSSEAUD Claude Antoine de ladite Barbe, les trois bans étant même publiés se sont rétractés et libérés l'un et l'autre de toutes les promesses faites ensemble à ce sujet et en sorte que ledit GARNIER peut contracté mariage avec qui il le jugera à propos sans que ladite Barbe puisse s'y opposer et au réciproque ladite Barbe en peut faire de même, le tout du consentement dudit Alexis père et dudit ROUSSEAUD, curateur. Ainsi qu'en présence du Sieur ROUSSEAUD Anatoile commissaire greffier en la justice de NOZEROY, résidant à MIGNOVILLARD et de MARIOTTE Antoine Simon de MIGNOVILLARD.

Le tout fait en ce dernier lieu le 21 juin 1764 et toutes les parties ont signé.

DESCOURVIERES, curé de MIGNOVILLARD

13 Nivôse An III

Décès de Jean Pierre VERNIER

Aujourd'hui 13^e jour du mois de Nivose de l'An III de la République Française, à six heures et demi décimale par devant moi Hyppolite CURLIER, officier municipal de la commune de MIGNOVILLARD, en l'absence de Georges Antoine MELET, officier public élu le trois décembre de l'an 1792 (vieux style), pour dresser les actes destinés à constater la naissance, les mariages et décès des citoyens, est comparu en la maison commune François Xavier CARREZ assesseur du juge de paix du canton de MIGNOVILLARD, y résidant, lequel assisté de Jean François DALOD âgé de quarante quatre ans et de Claude CARREZ âgé de quarante neuf ans, tous les deux notables de ladite commune, il a déclaré à moi, Hyppolite CURLIER, qu'ayant été instruit qu'un homme était de mort imprévue près d'un hameau ; lieu dit à Pré Boiron, il s'était transporté sur le lieu et y avait rédigé le procès-verbal dont la teneur suit.

Le 13 Nivose troisième année de la République Française une et indivisible, par devant nous François Xavier CARREZ assesseur de la justice de paix du canton de MIGNOVILLARD et vacant en l'absence du citoyen juge est comparu le citoyen Amable Alexis DALOZ de Mignovillard, nous a dit que des personnes allant au bois ce matin avec leur voitures ont trouvé le citoyen Jean Pierre VERNIER mort sous un tilleul à côté de sa maison qu'il nous a requis de nous transporter incontinent dans sa maison située à Pré Boiron, territoire de Mignovillard pour le reconnaître et le faire visiter par un médecin pour savoir le genre de sa mort et si personne ne lui avait fait tort, et a ledit DALOD signé après lecture A.A.DALOD ; sur quoi nous, assesseur susdit et soussigné déférent à la réquisition susdite et vacant en l'absence du citoyen BENOIT, juge de paix, nous sommes exprès transportés à Pré Boiron, étant accompagné du citoyen MELET notre greffier ordinaire et des citoyens Jean François DALOD et Claude CARREZ, notables de la municipalité de MIGNOVILLARD, où étant arrivés nous avons trouvé sous un Gros tilleul qui est à côté de la maison d'Antoine Joseph VERNIER, un cadavre gisant par terre que l'on nous a déclaré être celui de Jean Pierre VERNIER, ledit VERNIER étant couché sur son dos, ayant un bonnet de laine blanche à sa tête, deux mouchoirs à son col,

habit, veste et culotte de ratine verts, des guesres à ses jambes de ratine blanche, des souliers à ses pieds portant des boucle en cuivre, une chemise, ledit VERNIER ayant aussi dans les poches de ses habits trois clefs, un casse-noisettes et un couteau. Ne lui ayant trouvé sur lui autres effets que ceux-ci-dessus décrits si ce n'est deux gants de laine qu'il avait à ses mains, et de suite nous avons procédé à l'information des causes et circonstances de la mort dudit défunt, ainsi qu'il suit : Anatoile Joseph MARCHAND, garde-champêtre et forestier de la commune de Mignovillard, âgé de cinquante deux ans, après serment par lui fait de dire la vérité, a déposé que ce matin étant sorti de chez lui pour vaquer aux devoirs de sa charge il a rencontré au Champ de Cernois le domestique de Jean Pierre VERNIER qui lui a dit qu'on avait trouvé ce matin mort sous un tilleul placé à côté de la maison d'Antoine Joseph VERNIER qu'il a continué son chemin et qu'étant arrivé audit Pré Boiron il l'a effectivement trouvé mort qu'il en ignore le genre de sa mort et a signé sa présente déposition après lecture avec les deux notables et l'assesseur.

Signé : A.J. MARCHAND J.F. DALOD, notable CARREZ, notable

Claude Antoine VERNIER de Mignovillard, âgé de soixante neuf ans, après serment par lui fait de dire la vérité a déposé que ce matin ayant appris par le domestique dudit Jean Pierre VERNIER qu'on avait trouvé son maître mort sous un tilleul, il est venu avec Ambroise CURLIER, beau-frère dudit VERNIER mort, François DALOD, et Emmanuel VERNIER demeurant à Bonnevaux, qu'ils ont vu ledit VERNIER couché par terre qu'ils ne savent pas le genre de sa mort et de plus ledit VERNIER que s'en retournant à Mignovillard accompagné du citoyen Ambroise CURLIER, ils ont trouvé son chapeau dans les champs appartenant à Basile BROCARD et frères de Mignovillard et qu'il a renvoyé son chapeau à Pré Boiron par le citoyen Emmanuel CORDIER qu'il ignore le genre de sa mort et a signé sa présente déposition après sa lecture, signe : VERNIER, et au même instant est survenu à notre invitation le citoyen Augustin PIERRE officier de santé demeurant à MIGNOVILLARD, lequel après visite et examen faits dudit cadavre nous a dit et rapporté qu'il ne lui avait reconnu aucune contusion ni blessure qu'il présume que la cause de sa mort a été une faiblesse qui lui a occasionné sa chute ensuite de quoi l'apoplexie s'est manifestée causée par la rigueur de la saison qui est extraordinaire froide et de laquelle il est mort où l'a trouvé tous les membres extraordinairement gelés et le visage violet et ledit Pierre officier de santé avec nous et les notables après lecture, signé PIERRE, officier de santé – CARREZ, notable – J.F. DALOD, notable – et F.X. CARREZ, assesseur. Ce fait nous avons laissé ledit cadavre en la possession des citoyens François Xavier VERNIER, de Mignovillard, François Joseph Hyppolite LABET des Grangettes du Port du Lac, qui s'en sont chargés pour le faire inhumer suivant l'usage à Pré Boiron, les an, mois et jour que dessus et lesdits du cadavre signé avec nous après lecture : signé : F.X. VERNIER – F.J.H. LABET – J.F. DALOD, notable – C. CARREZ, notable – F.X. CARREZ, assesseur – C. L. MELET, greffier.

D'après la lecture de ce procès-verbal que Jean François DALOD et Claude CARREZ ont déclaré être conforme à la vérité et m'étant assuré du décès dudit Jean Pierre VERNIER, j'ai rédigé le présent acte que les citoyens Jean François DALOD, Claude CARREZ et François Xavier CARREZ, assesseurs, ont signé avec moi, fait en la maison commune de MIGNOVILLARD les jour, mois et an ci-dessus.

Signé : C. CARREZ – J.F. DALOD – F.X. CARREZ – H. CURLIER – en l'absence de MELET

DIVORCE

29 janvier 1799

BROCARD Claude Etienne, 41 ans, d'ESSERVAL-TARTRE (39), cultivateur (S) et MARANDET Jeanne Pierrette, 28 ans, d'ESSERVAL-TARTRE, cultivatrice.

Témoins : - JACQUES Jean Claude, 53 ans et GRAPPE Jean Baptiste, 42 ans, tous deux cultivateurs à ESSERVAL-TARTRE (S) – CHAPEAUX Amable François Joseph, 33 ans, cultivateurs de BIEF-DU-FOURG (39) – ROUSSEAUX Antoine Emmanuel, 38 ans, cultivateur du Villard (S).

Acte du 10 Pluviôse An 7.

Le mariage du 16 Germinal An 6 – (05/04/1798) à ESSERVAL-TARTRE.

Délais sur le mode du divorce observés.

Acte de non conciliation délivré par leur parenté le 22 Fructidor An 6 (12/09/1798).

ACTES INSCRITS DANS LES REGISTRES REVOLUTIONNAIRES

Décès de Marie Joséphe GUY

Le 26^{ème} jour du mois de juin 1793, An 2 de la République, à six du soir, par devant moi, Georges Antoine MELET, officier municipal de la commune de MIGNOVILLARD, élu le 03/121792 dernier pour dresser les actes destinés à constater les naissances, mariages et décès des citoyens, est comparu en la maison commune Claude Emmanuel CURLIER, résidant à MIGNOVILLARD, juge de paix du canton dudit MIGNOVILLARD, lequel, assisté de Jean Joseph GIROD laboureur âgé de 46 ans et de Amable GIROD âgé de 42 ans, les deux domiciliés dans le département du Jura, municipalité de MIGNOVILLARD a déclaré à moi, Georges Antoine MELET qu'ayant été instruit qu'une personne était noyée dans le réservoir d'une fontaine à MIGNOVILLARD, il s'était transporté sur le lieu et y avait rédigé le procès-verbal dont la teneur suit :

L'An 1793, An second de la République Française, environ les cinq heures du matin, du 26 juin, en notre demeure et devant nous Claude Emmanuel CURLIER, juge de paix du canton de MIGNOVILLARD est comparu le citoyen Antoine François DAVID de Froidefontaine demeurant à MIGNOVILLARD domestique du citoyen Philippe Ambroise GIROD l'Aîné, de ce dernier lieu. Ledit David, âgé d'environ 22 ans, lequel nous a dit qu'étant sorti de chez sondit maître à l'effet d'aller puiser une seille d'eau dans la fontaine contigüe à la maison dudit Philippe Ambroise GIROD et ce environ les quatre heures et demi de ce jour, il a vu dans le réservoir d'eau de ladite fontaine le cadavre d'une personne moyée, qu'à l'instant il a reculé d'horreur et rentré chez sondit maître a fait un rapport de ce fait et a été conseillé de venir nous faire la présente déclaration que ledit David a signé avec nous après lecture.

Signatures : A.F. DAVID – CURELIER, pour quoi nous juge de paix susdit avons ordonné provisoirement d'extraire ledit cadavre du réservoir de ladite fontaine, le transporter à côté de la maison des petites écoles, ce qui a été exécuté tout par ledit Antoine François DAVID, Emmanuel fils de Claude MACLE et Jean Antoine SOUMMEILLIER et en notre présence. De suite, nous juge de paix susdit ayant fait appeler deux notables de la municipalité de MIGNOVILLARD, nous sommes transportés, accompagné du citoyen Emmanuel CURLIER officier municipal, Amable Hyppolite CURLIER notable de ladite commune et de Claude Emmanuel MELET, notre greffier ordinaire, et étant arrivés audit lieu, nous y avons trouvé le cadavre en question.

Après l'avoir examiné, nous avons remarqué que c'était celui d'une femme âgée d'environ 25 à 30 ans, cheveux noirs, yeux gris, taille d'environ 4 pieds 10 pouces, la tête couverte d'une coiffe de nuit d'indienne bleue mouchetée de blanc, habillée d'un corset de droguet rayé rouge et bleu, d'une casaque de ratine couleur noisette, ayant un jupon blanc, une chemise marquée devant la poitrine de trois lettres en coton rouge « un jung » ? ayant une paire de bas blanc et des souliers ferrés, n'ayant point de poche. Ayant aussi fait appelé Pierre Anatoile GIROD, maître en chirurgie, demeurant à MIGNOVILLARD, lequel après avoir prêté en la mairie, le serment. Nous a rapporté ensuite de l'examen, fait dudit cadavre, ne lui avoir reconnu aucune blessure, ni contusion dans aucune partie de son corps, ayant jugé que ledit cadavre, pouvait avoir séjourné dans l'eau sept à huit heures et qu'il lui paraissait fort inutile de lui administré aucun secours et nous, juge de paix et notable susdit, ainsi que le maître en chirurgie avons reconnu à l'inspection scrupuleuse dudit cadavre qu'il est celui de Marie Joséphe GUY, veuve de Philippe Ambroise GIROD, « Le Jeune », de MIGNOVILLARD, et ayant fait avertir les parents présumés nous avons laissé ledit cadavre audit lieu jusqu'à leur arrivée.

En tout quoi, nous avons dressé le présent procès verbal que nous avons signé après lecture ainsi que le citoyen GIROD,

Signatures : GIROD – CURELIER et CURELIER juge

D'après la lecture du procès verbal que Jean Joseph et Amable GIROD, beaux-frères de ladite Marie Joséphe GUY, avons déclaré conforme mettre assuré du décès de ladite Marie Joséphe GUY veuve GIROD, j'ai rédigé le présent acte que Claude Emmanuel CURLIER, juge de paix, Jean Joseph et Amable GIROD on signé avec moi.

Fait en la maison commune les jour, mois et an ci-dessus

CURLIER, juge de paix – GIROD Jean Joseph – GIROD Amable et MELET Georges Antoine, officier municipal.

Décès de Jean Baptiste CURLIER

Aujourd'hui deuxième jour du mois de floréal de l'An second de la République Française à midi, par devant moi, Georges Antoine MELET, officier public de la commune de MIGNOVILLARD élu le 3 décembre de l'an 1792 (vieux style), pour recevoir les actes destinés à constater les naissances mariages et décès des citoyens est comparu en la maison commune Jean Baptiste BENOY, juge de paix du canton de MIGNOVILLARD et résidant à CENSEAU, lequel assisté de François Xavier AMIEZ, âgé de 60 ans et Jean Pierre CHAGROT âgé de 55 ans, tous les deux notables de la commune de MIGNOVILLARD département du Jura, a déclaré à moi, Georges Antoine MELET qu'il a été instruit que un homme était mort de mort imprévu à MIGNOVILLARD, il s'était transporté sur le lieu et avait rédigé le procès-verbal dont la teneur suit/

Le deux Floréal de la deuxième année de la République Française une et indivisible, à 9 heures du matin aux Boucherans où nous étions allés pour lever les scellés. Par devant nous Jean baptiste BENOIST, juge de paix du canton de MIGNOVILLARD est comparu le citoyen Jean Antoine SOMELLIER de MIGNOVILLARD et y demeurant âgé de 7 ans, lequel nous a dit être envoyé pour nous annoncer la mort subite de Jean Baptiste CURLIER de MIGNOVILLARD, y demeurant, lequel est décédé chez lui, environ les huit heures, c'est pourquoi il nous requiert de nous y transporter pour faire constater le genre de sa mort, et a signé ladite réquisition avec nous après lecture J.A. SOMELLIER et J.B BENOIST, juge de paix et CI MELET greffier. Sur quoi, nous juge susdit, étant accompagné du citoyen Claude Emmanuel MELET greffier de la justice de paix et des citoyens François Xavier AMIET et Jean Pierre CHAGROT notables de la commune de MIGNOVILLARD, que nous avons requis pour être présent à la reconnaissance et visite du cadavre dudit Jean Baptiste CURLIER qui nous est apparu âgé d'environ 65 ans, taille 5 pieds 2 pouces, cheveux noirs mêlés de blancs revêtu d'un habit blanc, gilet brun côtelé, culotte noire, bas blanc et souliers sans clous, son chapeau à cpte de lui. Étant également accompagné du citoyen Pierre Antoine GIROD, maître en chirurgie demeurant à MIGNOVILLARD, lequel a prêté serment en nos mains de faire la visite tant interne qu'externe dudit cadavre pour reconnaître le genre de mort dudit Jean Baptiste CURLIER. Etant entré dans la maison du citoyen Jean Antoine SOMELLIER accompagné comme ci-devant, nous avons trouvé le cadavre dudit défunt gisant dans le poêle de ladite maison duquel ledit GIROD chirurgien a fait instantanément la visite, instamment toujours en présence des notables, nous avons pris des renseignements sur la mort dudit défunt et nous avons d'abord entendu le citoyen Claude François LETOUBLON des Boucherans, journalier, âgé de 60 ans lequel après avoir prêté serment de dire la vérité, nous a déclaré de dire la vérité, qu'il n'avait reçu aucun coup que ledit CURLIER se chauffait auprès du feu ou était ledit LETOUBLON pour s'y chauffer également, qu'il s'est aperçu qu'il chancelait que ledit SOMELLIER a cru lui donner du secours que même il a fait avertir le curé et le médecin, qu'il l'a fait transporté audit poêle et a ledit LETOUBLON signé sa déposition après lecture. Claude François LETOUBLON.

Marie Victoire PERRIN, épouse du citoyen Claude François THEVENIN de Froidefontaine, âgé de 48 ans, après avoir prêté serment de dire la vérité de ce qu'elle savait de la mort subite de Jean Baptiste CURLIER de MIGNOVILLARD, nous a dit que sa déposition était la même que celle du précédent témoin, qu'elle ne savait rien de plus et a déclaré ne savoir signer.

Jeanne Françoise TISSOT, épouse du citoyen François Xavier AMIET, laboureur de MIGNOVILLARD, âgé de 60 ans, après avoir prêté le serment de dire la vérité et ce qu'elle savait sur la mort subite dudit Jean Baptiste CURLIER de MIGNOVILLARD, a dit que sa déposition était la même que celle des précédents témoins et ladite TISSOT signé après lecture : J.F. TISSOT

Au nom de Dieu amen



Je soussignée Jeanne Marie Curellier
originaire de Estignovillard épouse de Jean
François Jacque Cultivateur à Charaney y demeurant saib
que la mort est certaine et le moment d'elle incertain
Craignant d'en être privée sans avoir disposé de
peu de biens que j'ay, etant incertaine et à la velle de
mes Couches qui pourroient avoir des suites dangereuses en
y perdant la vie suis dans l'intention de faire mon testament
mixte et solennel et ay prié Le Citoyen Bouraventure
Guillermoz notaire public à froid de vire le rediger par
écrit qui a bien voulu le faire et auquel j'ay dicté
chaque disposition à feu et mesme quel les a écrit
desquelles la teneur suit —

Je charge mon héritier universel et après mon décès
de faire célébrer deux cent mesmes Messes pour le repos
de mon ame et ce dans le courant de l'année de mon
décès et outre mes frais funéraires que je laisse à sa
discretion . —

Je donne et lègue à Antoine François Curellier et
à Anne Françoise Estlet mes père et mère dudit lieu de
Estignovillard y demeurans et à un chacun d'eux la somme
de trois cent Livres qu'ils ne pourroient exiger de mon
héritier universel que dans trois ans à compter du jour
de mon décès pour marque de l'affection que j'ay pour
eux les priant de se contenter chacun de cette libéralité
les instituant quant à la somme que je leur lègue à
chacun d'eux pour mes héritiers particuliers en les priant
et de jetter du surplus de mes autres biens . —

Guillermoz  & J.M. Curlier

Je donne et legue a Louis Alexis, Marie Hypolite,
Victor et Claude Joseph Curellier mes quatre freres et
a un chacun d'eux la somme de cent cinquante livres de
France que mon heritier universel cy apres denommé ne sera
teu de leur payer que quand il lui plaira et ne le faisant
pas de son vivant elle leur sera nantie d'abord apres la mort
par les heritiers; et en laquelle somme de cent cinquante
livres par chacun je les institue pour mes heritiers particuliers
en les privans et dejettans de mes autres biens. —

Et quant au surplus de mes autres biens en quoy ils peuvent
consister dont je n'ai pas eu de disposer je nomme et institue
pour mon seul heritier universel d'entre Jean Francois
jacque de charanay mon mari a charge a lui d'accomplir
tout le contenu en mon present testament nuptial et
solennel que je veut estre exécuté sans aucune alteration
comme etant entièrement conforme a mes volontés apres
en avoir pris lecture moi meme j'ay prié le Citoyen
Guillemoz de le datter et l'a signé a la fin d'icelui
et au bas de la premiere page et il l'a signé lui meme
au bas de la premiere page et a la fin etant rent sur
une demi feuille de papier timbré. a serod ce vingt
deux avril de l'année mil sept cent quatre vingt trois
La deuxieme de la republique française. —

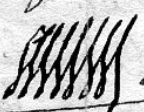
Guillemoz  J. M. Curellier

**TABLE ALPHABÉTIQUE
DES BAPTÊMES**

Table alphabétique des baptêmes

Paroisse de MIGNOVILLARD

Nom	Prénom	Date
ABRIOT		
	Jacqueline	06 05 1669
ABRIOZ		
	Anatoile François	01 07 1672
AMADRY		
	Antonia	10 03 1647
AMIE		
	Antoine	10 02 1648
ARDIET		
	Antoine	29 05 1655
	Antoine	18 03 1659
	Claude	24 11 1671
	Claudia Marguerite	20 07 1656
	Denis	18 12 1668
	Guillaume	02 12 1663
	Jacques	12 02 1661
	Jean	26 11 1665
	Jean François	02 02 1677
	Pierre	26 03 1675
AULTIER		
	Antoine	11 10 1665
AUTHIER		
	Claude Joseph	29 05 1678
	François	31 03 1676
	Hugues	10 05 1664
BADO		
	Jean Pierre	09 12 1677
BADOT		
	Jeanne François	23 10 1675
BARBE		
	Antonia	13 07 1661
	Jacoba	27 02 1660
	Jean	05 11 1654
	Jean Jacques	26 09 1658
	Jeanne Antonia	02 02 1669
	Perrenette	20 04 1663
BARREUX		
	Jean	27 09 1655
BARRY		
	Perrenette	12 06 1658
BARTHET		
	Claudia François	13 12 1649
BAUD		
	Claudine	08 02 1673
BAULD		
	Claude	02 01 1664
	Claude	17 05 1667
	Françoise	26 03 1663
	Jean Claude	02 01 1664
	Jeanne Perrenett	13 09 1665
	Pierre Joseph	28 07 1664
BAULT		
	Claude Simon	08 06 1667
	Jean Pierre	08 06 1667
BEAUD		
	Anatolie	06 04 1669
	Jeanne Marie	07 04 1672
BEAULD		
	Marie	25 03 1660
BEAUX		
	André	11 10 1671
BENESTRU		
	Anatolia	20 01 1650
	Antoine Michel	30 03 1652
	Antoinette	04 04 1649
	Claude	04 08 1654
	Jean	22 06 1671
BENESTRUZ		
	Claude	26 02 1673

Nom	Prénom	Date
BENETRU		
	Jeanne Claudia	12 02 1677
BENETRUT		
	Antoine Joseph	09 1675
BENETTRU		
	Pernette	09 07 1678
BENOIST		
	Antonia Claudia	30 07 1658
	Cécile	21 09 1653
	Claudia Marie	10 06 1655
	Jeanne Denise	26 01 1653
	Perrenette	14 11 1667
	Pierre	14 04 1647
BENOIST-CLÉMENT		
	Claudia	04 08 1657
	Claudia	12 08 1659
	Jacqueline	20 02 1670
	Jean	22 06 1661
BENOIST-LISON		
	Jacqueline	12 06 1655
	Nicole	23 01 1661
BENOIT		
	Claude	17 11 1651
BENOIT-CLÉMENT		
	Jean Pierre	25 10 1663
BERCHET		
	Claude	06 10 1660
	Simon	20 10 1658
BERGEON-BOUILLIE		
	Pierre	11 05 1656
BERGEOT-BOUHELIER		
	Claude	29 03 1650
BERREUX		
	Claude	16 09 1654
BERTET		
	Jeanne	09 03 1657
BERTHET		
	Anatoile	05 03 1653
BESSON		
	Anatolia	29 04 1668
	Anatolia	14 12 1679
	Anne Claudia	31 01 1664
	Claude	07 06 1671
	Claude Joseph	18 07 1672
	Claudia	31 08 1676
	Claudia Perrenett	18 09 1659
	Étienne	18 05 1673
	Étiennette	07 09 1656
	Jean	24 12 1669
	Philiberte	26 03 1668
BESSON de VIOLET		
	Jean	24 11 1665
BEUQUE		
	Anne Marie	14 04 1667
	Jacqueline	21 04 1671
	Marguerite	07 03 1670
BILLET		
	Antoine	03 03 1671
	Jacques	13 03 1656
BLONDEL		
	Antoine	29 10 1659
BOEUC		
	Jeanne Catherine	10 02 1675
BONGAGNEUR		
	Antoine	16 12 1671
BOUVERET		
	Claudia Simone	21 08 1678
	François	16 11 1649
	Jean Baptiste	29 08 1677
	Jeanne	30 09 1674

Nom	Prénom	Date
BOUVERET		
	Marguerite	27 12 1654
	Simon	21 10 1651
BRESILLET		
	Marguerite	05 09 1655
BRESIN		
	Antonia	16 01 1678
	Claudine	12 03 1670
	Étienne	28 01 1672
BROCAR		
	Claudia Louise	22 09 1677
BROCARD		
	Amédée	24 11 1652
	Anatoile	24 06 1646
	Anatolia	31 12 1649
	Antoine	15 09 1676
	Antonia	13 07 1651
	Antonia	29 03 1674
	Catherine	02 03 1647
	Claude	17 07 1647
	Claude	02 12 1670
	Claude	24 02 1672
	Claude Antoine	21 08 1668
	Claudia	31 12 1650
	Claudia	02 03 1653
	Étienne Joseph	02 03 1672
	Étiennette	29 09 1673
	François	28 11 1646
	Jacqueline Margu	10 12 1670
	Jean Antoine	17 01 1649
	Jeanne	01 09 1648
	Jeanne Claudia	13 08 1677
	Marguerite	11 01 1671
	Nicolas	20 12 1652
BROCCARD		
	Claude	10 05 1656
	Claudia	23 02 1668
	Claudia Marie	10 03 1655
	Edmond	03 07 1654
	Jeanne Claudia	10 11 1653
	Marie	18 06 1662
	Michelle	29 05 1660
	Pétronille	09 02 1652
	Pétronille	02 03 1653
BROISIN		
	Pierre	07 12 1673
	Richarde	24 02 1675
BULLIE		
	Claude	29 06 1653
BULYE		
	Jacotte	14 01 1652
CART		
	Antoine	26 01 1668
	Claude Antoine	30 04 1656
	François	19 06 1666
	Jean	16 07 1659
CART-DADI		
	Pierre	31 07 1661
CHAILLET		
	Anatoile	07 05 1651
	Anne Claudia	30 03 1658
	Antoine	16 05 1652
	Claude	21 11 1648
	Claude Jacques	01 04 1663
	Jacques	27 07 1651
	Pierre	16 06 1649
CHAMBON		
	Claude	19 01 1655
CHAMPEREUX		
	Alix	01 03 1670

Table alphabétique des baptêmes
Paroisse de MIGNOVILLARD

Nom	Prénom	Date
CHAMPEREUX		
	Anne Charlotte	30 08 1655
	Claude Joseph	24 11 1656
	Étienne	07 11 1652
	Jacquette	01 04 1647
	Jean François	01 10 1649
	Pierre	12 05 1662
	Sébastienne	08 06 1667
CHANEL		
	Claude	22 03 1653
CHAPEAU		
	Nicolas	15 01 1669
CHAPEAUX		
	Perrone	19 02 1671
CHAPPEAU		
	Anatolia Perrone	16 12 1672
	Claudia	24 11 1657
	Claudia	26 06 1663
	Étienne	26 12 1667
	Étiennette	20 06 1659
	Françoise	19 01 1667
	Jean	04 05 1652
	Jean Claude	12 08 1665
	Jeanne Claudia	29 09 1676
	Jeanne Claudia	28 09 1678
	Nicolas	20 02 1666
CHAPUSET		
	Claudia	04 05 1647
CHAPUSET-BERTRAND		
	Jean Denis	24 08 1649
CHAUVIN		
	Anatoile	01 03 1674
	Claude	20 04 1675
	Hugues	15 01 1672
CHEVALET		
	Anatoile	26 03 1676
	Étienne Joseph	24 07 1678
	Jacqueline Étienr	16 11 1665
	Jeanne	17 04 1675
	Jeanne Etiennett	06 08 1678
	Philibert	06 06 1673
	Pierre	28 06 1670
CHEVALLET		
	Denise	24 11 1662
CLAIRET		
	Antoine	26 10 1671
CLARET		
	Claudia Simone	29 11 1667
CLAVET		
	Claude	01 02 1677
	Jean Antoine	10 10 1670
CLEMENT		
	Jeanne Claudia	22 12 1667
	Philiberte	26 06 1653
	Pierre	05 01 1666
CLERET		
	Claude	27 08 1669
	François	17 02 1674
	Huguette	23 05 1677
CLERT		
	Jeanne	26 11 1671
COME de JARLIN		
	Antoine	04 1648
CORDIER		
	Antoine	17 02 1660
	Jeanne Perrone	13 06 1672
COURDIER		
	Antoine	18 08 1667
	Claudia Margueri	02 04 1674
	Jacques	22 10 1665

Nom	Prénom	Date
COURDIER		
	Jacquette	22 03 1648
	Marie Pernette	30 03 1676
	Pierre Jacques	25 04 1678
	Simon	05 09 1662
COURT		
	Claude	16 11 1668
COURVOISIER		
	Pierre	25 10 1649
CRESTAIN		
	Guillaume	08 06 1672
CRESTENET		
	Bénigne	22 03 1653
	Claude	20 11 1659
	François	16 03 1668
	Guillaume	02 01 1667
	Jean	18 12 1662
	Jeanne Claudia	08 12 1665
	Philiberte	26 10 1657
CRESTIN		
	Anatoile	04 01 1657
	Catherine	28 12 1667
	Claude	12 04 1663
	Claudia	12-02 1659
	Edmonde	04 03 1674
	Jean Claude	09 09 1651
	Jeanne Marie	07 09 1653
	Perrenette	13 01 1655
	Pétronille	10 10 1660
	Pierre François	21 08 1664
CRETENET		
	Anne Claudine	03 03 1671
	Denis	18 04 1655
	Étienne	29 12 1673
	Pierre	02 01 1666
CRETIN		
	Jacqueline Franç	30 06 1670
CURELIÉ		
	Étiennette	05 05 1668
CURELIER		
	Antoine	20 04 1649
	Claudia	31 03 1648
	Marguerite	01 09 1677
	Pernette	15 10 1674
CURELLIER		
	Jacques	21 01 1652
	Michel	17 10 1651
CURRELIER		
	Claude	05 02 1654
CURRELLIER		
	Anatoile	28 10 1654
	Anatoile	02 05 1663
	Anatolia	06 03 1668
	Antoine	14 02 1654
	Antoine	19 11 1656
	Antoine	08 11 1660
	Claude	21 03 1660
	Claudia Margueri	10 03 1661
	Edmond	15 07 1663
	Edmond	08 01 1665
	Edmond	25 03 1666
	Jean	07 12 1657
	Jean	02 11 1664
	Jean Joseph	27 06 1652
	Jeanne	05 03 1656
	Jeanne	23 08 1656
	Louise Anatolia	22 01 1665
	Michel	22 03 1660
CYBON		
	Claudia	05 03 1660

Nom	Prénom	Date
DELACROIX		
	Claudia Antonia	11 08 1655
DERET		
	Jean François	12 12 1651
DESBOIS		
	Anne	21 04 1652
	Claudia	23 01 1657
	Marguerite	02 05 1649
DONET		
	Françoise	03 02 1659
	Jacqueline	31 03 1666
	Jacques	01 05 1652
	Jean Claude	03 05 1661
	Jeanne Etiennett	14 02 1657
DONNET		
	Anatoile	30 06 1654
	Jeanne	27 05 1668
DUAMEL		
	Pierre	10 10 1663
DUCHASTEAU		
	Michelle	04 11 1678
DUDAN		
	Huguette	03 07 1667
FAUCONNET		
	Étienne Nicolas	04 05 1674
	Françoise	07 11 1656
	Jean	11 10 1659
FAULCONNET		
	Antoine	26 07 1664
	Nicole	29 06 1667
	Pierre	16 03 1667
FENIER		
	Anatoile	19 12 1655
	Claude	27 05 1654
	Oudet	01 12 1652
	Pierre	11 08 1647
FLORENCE		
	Claude Denis	01 10 1678
GAGNEUR		
	Claude François	07 11 1670
GAGNEUR		
	Claudia Pétronille	28 10 1674
GAILLAUD		
	Michelle	17 11 1663
GALIER		
	Jeanne Claudia	10 03 1650
GALLIARD		
	Perrehette	03 07 1664
GALLIER		
	Jeanne	03 07 1646
	Léon	29 12 1652
	Louise	19 07 1647
GARÇON		
	Denise	29 01 1668
	François	12 09 1672
	Jeanne	14 12 1668
GARNIER		
	Anne Marie	08 09 1678
GAUGIER		
	Anne	12 12 1668
GAULIN		
	Antoine	31 07 1674
GAULTIER		
	Jean	20 07 1677
	Perrenette	11 06 1663
GAUTHIER		
	Edmond Antoine	30 09 1664
	Jean	15 01 1661
	Louis	30 04 1667

Table alphabétique des baptêmes

Paroisse de MIGNOVILLARD

Nom	Prénom	Date
GILLAR		
	Edmond	10 04 1657
GILLARD		
	Claude	27 01 1655
	Claude Étienne	05 09 1649
	Claudia Perrenett	10 01 1664
	Denis	17 10 1659
	Étienne	10 09 1651
	Étienne	16 07 1675
	Girard	08 11 1654
	Jacques	21 11 1665
	Jean	08 11 1654
	Jean	24 03 1668
	Jean	13 02 1678
	Jeanne	11 04 1661
	Perrone	11 01 1669
	Perrone	27 08 1670
	Pierre	02 04 1648
	Simon	30 06 1656
	Simone	16 12 1672
	X	12 1667
GILLIARD		
	Claudia	24 09 1664
GINDRE		
	Pierre	22 01 1679
GIRARD		
	Anatoile	21 08 1672
	Catherine	24 12 1679
	Claude	13 04 1670
	Claude	18 03 1675
	Étienne	04 02 1668
	Jeanne	04 01 1653
	Michel	24 10 1677
GIRARDE		
	Anatolia	07 08 1649
	Anne	03 10 1654
	Catherine	24 03 1656
	Étiennette	01 02 1672
	Étiennette Françc	11 02 1663
	Françoise	02 04 1675
	Jacqueline Étienr	21 03 1657
	Jacques	27 10 1653
	Pierre Étienne	05 08 1652
	Pierrette	30 01 1678
GIROD		
	Anatoile	22 06 1653
	Anatoile	07 09 1653
	Anatoile	11 10 1660
	Anatoile	15 09 1662
	Anatoile	25 10 1662
	Anatoile	09 11 1670
	Anatoile Joseph	28 02 1665
	Anatoile Joseph	10 02 1672
	Anatolia	11 02 1660
	Anatolia	26 01 1665
	André	28 06 1669
	Anne	04 01 1666
	Anne Anatolia	05 01 1671
	Anne Marie	28 03 1660
	Anne Perrenette	07 04 1655
	Antoine	01 03 1650
	Antoine	30 12 1650
	Antoine	07 01 1659
	Antoine	21 04 1667
	Antoine	22 01 1677
	Claude	04 04 1654
	Claude	02 10 1654
	Claude	27 12 1655
	Claude Antoine	20 10 1655
	Claude Antoine	20 11 1667

Nom	Prénom	Date
GIROD		
	Claude Charles	11 02 1651
	Claude Étienne	01 09 1665
	Claudia	10 1678
	Claudia Anatolia	08 03 1677
	Claudia François	11 03 1661
	Claudia Louise	24 12 1662
	Claudia Perrenett	11 11 1663
	Claudine Antonia	14 04 1671
	Claudine Marie	14 01 1671
	Denise	04 06 1665
	Étienne	08 10 1677
	Étienne	11 02 1678
	Étiennette	08 09 1651
	François	12 01 1647
	François	07 11 1671
	François	10 03 1675
	Gaspard	12 02 1671
	Henri	15 05 1667
	Huguette	23 01 1657
	Jean	14 10 1656
	Jean	14 04 1671
	Jean Antoine	07 06 1649
	Jean Claude	02 07 1663
	Jean Denis	25 01 1667
	Jean François	24 03 1666
	Jeanne	16 09 1671
	Jeanne Claudia	10 01 1656
	Jeanne Claudia	17 08 1678
	Jeanne François	17 06 1663
	Jeanne Louise	09 05 1667
	Jeanne Marguerit	01 01 1668
	Marguerite Claud	13 07 1661
	Marie	13 05 1651
	Michel	04 07 1653
	Michel	01 09 1657
	Michel	14 12 1677
	Michelle	22 09 1659
	Michelle	03 07 1663
	Nicole	23 07 1667
	Pétronille	17 04 1666
	Philippe	15 11 1647
	Pierre	07 12 1657
	Pierre	09 03 1663
	Pierre	23 12 1679
GIROZ		
	Michel	19 10 1674
GODDIN		
	Anatoile	16 11 1656
	Claude	18 01 1663
	Claude	09 04 1666
	Claude	27 12 1667
	Françoise	09 11 1660
	Jean	08 07 1661
	Jean	18 04 1664
	Jean	23 06 1667
	Philibert	04 09 1656
	Sébastienne	04 02 1667
GODIN		
	Antonia	28 04 1659
	Claudia Pierrette	11 11 1677
	Étiennette	05 08 1671
	Henri	29 11 1658
	Louis	26 04 1669
GRANGER		
	Claude	03 06 1663
GRANGERET		
	Claudia Perrenett	15 07 1659
GRAS		
	Marguerite	24 12 1662

Nom	Prénom	Date
GRESSON		
	Claudine Pernettr	16 03 1671
GREVET		
	Jean	01 01 1678
GRIFFON		
	Antoine	04 10 1658
	Étienne	30 11 1662
	Jacques	11 12 1656
	Jean Claude	19 01 1655
	Pétronille	18 05 1656
GRIFFOND		
	François	08 09 1651
GRILLON		
	Perrenette	17 12 1647
GUELLIANT		
	Jean	12 01 1666
GUYE		
	Claude	30 08 1651
	Claude	08 09 1651
GUYON		
	Anne Marie	19 04 1672
	Claude	17 08 1657
	Denise	11 04 1656
	Jean	24 04 1651
	Jean Claude	07 09 1674
	Jeanne Pernette	07 05 1677
	Perrone	24 01 1670
	Pétronille	14 03 1654
	Pierre Henri	30 11 1667
GYROS		
	Anatoile	23 06 1674
	Françoise	12 08 1674
HAGNEUR ?		
	Girard	01 06 1677
HAULTIER		
	Anne	23 10 1674
	Marguerite	19 04 1670
HAUTHIER		
	Jeanne Claudia	09 08 1667
HAUTIER		
	Anatolia	07 04 1672
	Denise	30 10 1670
	Jean Claude	25 12 1668
JACOB		
	Antoine	21 08 1663
	Jacqueline	07 01 1661
JACON		
	Claude Joseph	23 07 1669
JACQUE		
	Jean	12 02 1668
JACQUEMOT		
	Anne Marie	12 05 1660
	Claudia Marguerit	29 09 1662
	Claudia Thérèse	15 10 1665
	Pierre François	15 10 1665
JACQUIN		
	Anatoile	14 02 1655
	Anne Marie	11 06 1657
	Antoine	02 12 1657
	Claude	18 03 1651
	Claude	02 04 1675
	Claudia	16 03 1649
	Edmond Antoine	30 03 1676
	Étienne	15 07 1678
	Étiennette	17 04 1651
	Étiennette	11 07 1675
	François	20 07 1648
	François	30 11 1648
	Jean	07 03 1647
	Jean	25 09 1651

Table alphabétique des baptêmes

Paroisse de MIGNOVILLARD

Nom	Prénom	Date
JACQUIN		
Jean		14 02 1655
Jean		17 01 1656
Jean		05 02 1679
Jean Claude		28 02 1669
Jeanne Antonia		05 02 1672
Jeanne Baptiste		02 03 1679
Lazare		12 02 1647
Louise		19 02 1660
Marguerite		15 03 1648
Marguerite		23 01 1678
Nicole		10 08 1653
Nicole		28 05 1654
JANNIN		
Anne Marie		17 01 1670
JANTET		
François		20 10 1675
François		20 12 1677
Françoise		08 01 1673
Pierre Denis		24 10 1673
Suzanne		21 02 1671
JEANTET		
Anatolia Marguer		06 01 1664
Anne Marie		14 02 1655
Antoine		04 10 1653
Antonia Denise		10 03 1657
Claude		26 09 1658
Claude		16 10 1662
Claude Antoine		28 08 1665
Claudia		31 08 1659
Étienne		03 08 1653
Jean		31 05 1655
Louis		25 12 1666
Michelle		26 02 1657
Pierre		27 02 1667
Richarde		11 07 1660
JENTET		
Étiennette		26 07 1678
JOANNIN		
Jeanne		17 04 1664
JOLICLER		
Anatoile		04 03 1679
JOLICLERC		
Anatoile		09 10 1659
Anatoile		07 04 1673
Anatoile François		14 10 1646
Anatolia		14 05 1647
Anatolia		06 07 1664
Antoine		11 04 1649
Antoine François		22 07 1656
Antoine François		05 1675
Antonia		14 10 1653
Antonia		30 11 1669
Claude		17 04 1649
Claude		23 01 1668
Denise		08 11 1672
Étiennette		13 09 1649
Étiennette		16 04 1662
Étiennette		20 12 1665
François		30 01 1678
Françoise		27 01 1663
Françoise		02 09 1674
Jean		13 04 1653
Jean		05 09 1656
Jean		11 02 1660
Jean François		14 02 1673
Jeanne		09 10 1652
Jeanne		17 06 1663
Jeanne Claudia		18 01 1676
Jeanne Pernette		02 11 1676

Nom	Prénom	Date
JOLICLERC		
Louis		04 09 1659
Michel		04 12 1654
Odette		04 07 1655
Perrenette		04 10 1657
Perrone		10 06 1669
Philiberte		13 11 1656
Philiberte		15 11 1675
Pierre		06 05 1671
Pierre		28 10 1678
JOLYCLERC		
Étiennette		10 02 1651
JOUSSERON		
Anatoile		06 07 1671
JUNET		
Jeanne Claudia		11 04 1649
Michel		10 01 1654
Perrenette		10 08 1651
LAMBERT		
Claude Antoine		15 12 1647
Simon		21 09 1651
LAMI		
Anatoile		23 06 1667
Anne		25 11 1663
Anne Claudia		19 07 1662
Claudia Anatolia		28 11 1660
Étienne		21 06 1665
Jeanne		26 10 1655
Mathieu		28 09 1651
Pierre		12 03 1661
LAMIS		
Claire		21 02 1677
LAMY		
Anatoile		12 05 1669
Antoine		10 03 1670
Denise		13 11 1659
Jacques		10 11 1663
Jean Antoine		29 11 1674
Pernette François		02 05 1675
Simon		09 04 1651
L'AMY		
Anne Marie		22 12 1671
Jean Claude		22 12 1671
LAUNOIS(de)		
Claude Antoine		25 12 1665
LHOMME		
Claude Antoine		11 05 1659
Huguette		07 05 1656
Jacques		11 06 1660
Jeanne		12 02 1655
Louise		11 09 1663
Pétronille		27 05 1656
LHOMME-CHOLLET		
Claudia		05 03 1656
LHOMME-CHOULET		
Antonia		21 09 1653
LONCHAMP		
Anatoile		24 11 1649
Anatolia		23 05 1655
Antoine		01 04 1657
Antoine		03 11 1669
Bonaventure		29 08 1672
Claude		09 11 1658
Claudia		15 06 1653
Claudia		27 10 1653
Claudia		16 07 1657
Hugues		09 11 1658
Jean		04 03 1671
Jeanne Claudia		01 11 1678
Marguerite		07 10 1669

Nom	Prénom	Date
LONCHAMP		
Pierre		25 04 1676
Pierre		05 11 1678
Pierre Henri		14 06 1668
Simone		02 03 1670
LONCHAMPT		
Claudia		03 01 1678
Jeanne Pernette		19 08 1675
LONCHANT		
Anatoile		06 09 1646
Étiennette Pétron		27 03 1651
LONGCHAMP		
Antonia		26 06 1676
Bonaventure		16 05 1677
Claude		28 10 1659
Claude Joseph		29 04 1666
Pernette		26 06 1676
Perrenette Margu		23 09 1664
Pierre Joseph		08 06 1667
LONGCHAMPT		
Claude Étiennette		03 09 1651
Jean Pierre		10 10 1660
LORIN		
Anne Claudia		20 12 1663
Claude		16 11 1653
Claude		20 02 1657
Claude Antoine		04 09 1659
Jeanne Antonia		03 04 1666
Simone		14 03 1655
MA...?		
Claudia Perrenette		27 04 1656
MAGNIN		
Anatoile		04 03 1647
MAGRIN		
Anatoile		03 01 1659
Anatoile		14 06 1671
Jacoba		31 07 1655
Louise		19 02 1653
Pierre		13 07 1665
Simon		04 04 1660
MAILLET		
Étienne		20 01 1656
Jacques		19 04 1660
MAILLET-SOUMELLIER		
Antoine		30 04 1667
Jean		26 10 1663
Perrenette		15 01 1668
MANDRILLON		
Claude		19 04 1660
Claudia		13 03 1661
Étiennette		14 03 1659
Jacqueline		22 10 1662
Jacques		06 04 1657
Jeanne Marie		18 01 1655
Jeanne Marie		27 01 1656
Perrenette		25 11 1655
Pierre		20 09 1657
Pierre		15 08 1663
MARCHAND		
Anatoile		28 04 1671
Claudia		29 12 1677
François Antoine		27 02 1650
Jean Claude		01 02 1676
Louise		27 03 1653
Perrenette		30 04 1662
Valérie		29 01 1673
MARCHANT		
Simon		31 03 1648
MARESCHAL		
Jean Claude		03 02 1670

Table alphabétique des baptêmes

Paroisse de MIGNOVILLARD

Nom	Prénom	Date
MASSON		
	Alix	05 10 1668
	Anatoile	10 01 1665
	Anne	14 01 1652
	Antonia	03 11 1647
	Claude	04 02 1660
	Claude Joseph	01 09 1656
	Claudia	09 08 1646
	Claudia Perreneti	14 03 1667
	Claudine Perrone	02 08 1673
	Étienne	03 03 1660
	Hugues	18 11 1650
	Jean Baptiste	29 08 1654
	Jean François	06 09 1670
	Jeanne	04 12 1646
	Jeanne Claudia	31 01 1663
	Jeanne François	24 08 1652
	Joseph	05 03 1677
	Marguerite	10 03 1670
	Marguerite	20 04 1675
	Nicolas	23 07 1661
	Pierre	08 07 1667
	Pierre Henri	27 12 1673
MATHIEU		
	Anatoile	15 03 1672
	Antoine	03 1648
	Jacques	06 01 1653
MATTHIEU		
	Étienne Michel	07 11 1674
MELET		
	Claude	09 01 1666
	Claudia	14 08 1663
	Denise	17 12 1660
	Françoise	19 05 1668
	Perrette	09 08 1656
MERMET		
	Étienne	26 11 1651
MICHAUD		
	Anatolia	25 05 1661
	Claude	22 02 1653
	Claude Antoine	29 11 1659
	Georgette Perren	12 01 1665
	Guillaume	07 05 1651
MICHAUX		
	Hugues	01 01 1655
	Jean Claude	15 03 1656
MICHEL		
	Antonia	17 02 1672
	Antonia	14 12 1674
	Étiennette	02 12 1670
	Jeanne Claudine	23 08 1677
MICHIEL		
	Antoine	16 07 1646
	Claude	01 12 1653
	Claude	18 04 1656
	Denise	15 09 1658
	Jean	06 03 1649
	Jeanne Margueri	21 04 1651
	Michel	14 12 1650
	Pierre François	24 05 1649
	Simon	27 04 1648
MIGNOT		
	Anne Marie	01 01 1655
MIRELA		
	Claudia François	04 12 1648
MIVELLE		
	Anatolia	19 03 1660
	Claude	09 11 1665
	Claudia François	20 09 1657
	Claudia Margueri	03 10 1652

Nom	Prénom	Date
MIVELLE		
	Jacoba	02 03 1655
	Jean Antoine	27 01 1650
	Marie Antonia	12 01 1663
MONNIER		
	Claudia	02 04 1677
	Denis Vincent	08 10 1678
MUNIER		
	François	07 04 1673
	Jeanne Claudia	20 11 1675
	Pierre Joseph	04 09 1671
NALET		
	Anne Claudine	22 07 1672
	Antoine François	05 10 1677
	Guillemette	08 04 1675
NALLET		
	Jeanne Antoine	17 11 1670
NICOD		
	Guillemette	06 05 1667
PAGEOT		
	Antoine	10 10 1667
	Claudia	10 10 1676
	Marie Claudine	23 11 1672
PAIOT		
	François	15 01 1671
PANIER		
	Alix	26 02 1656
	Anatoile	17 04 1654
	Anatoile	20 05 1662
	Anne Marie	12 03 1647
	Antoine	02 10 1657
	Antonia	21 12 1653
	Claude Denis	10 12 1668
	Claudia	22 06 1653
	Claudia Perreneti	28 03 1657
	Claudine	08 01 1650
	François	11 03 1652
	Françoise	28 08 1656
	Jean	03 11 1653
	Jean	11 04 1664
	Jean	11 05 1665
	Jeanne	15 10 1655
	Jeanne	15 07 1660
	Louise	04 03 1660
	Marguerite	16 05 1660
	Pétronille	29 12 1653
	Pierre	11 04 1651
	Pierre François	19 08 1657
PARLIN		
	Simon	12 06 1656
PARRET		
	Jean	28 12 1654
PARRIN		
	Anatolia	21 05 1655
	Anne Marie	14 11 1667
PASTEUR		
	Antoine	29 04 1659
	Claude	01 08 1651
	Claudia Antonia	16 01 1655
PATAUX		
	Jeanne Simone	25 04 1666
	Pierre	28 02 1663
PATOZ		
	Anne Claudine	12 09 1672
	Marie	08 01 1669
PELLAN		
	Claudia	26 05 1665
PEPIN		
	François Antoine	09 01 1675
	Jeanne Marie	27 02 1677

Nom	Prénom	Date
PERLIN		
	Claudia	12 01 1654
PERNET		
	Étienne	11 10 1668
	François	03 05 1672
	Jeanne Perrone	05 06 1670
PERRET		
	Jean	03 10 1646
PERRIN		
	Anne	01 09 1647
	Antoine	12 01 1671
	Antonia François	09 07 1649
	Claude Joseph	05 05 1676
	Étienne	16 09 1673
	Étiennette	09 08 1651
	Jacoba	22 10 1652
	Jean	24 08 1674
PETET		
	Perrenette	18 04 1661
PETETIN		
	Anatolia	18 04 1647
PETITE		
	Françoise	17 11 1678
PETITHUGUENET		
	Jacques	12 02 1675
PETITHUGUENIN		
	Adrienne	10 02 1679
	Antoine	16 03 1677
	Antoine François	28 04 1675
	Catherine Perren	15 02 1679
	Claude	26 03 1648
	Claude	19 04 1666
	Étienne	26 01 1664
	Marie Étiennette	11 01 1669
	Pierre	17 05 1673
PICARD		
	Anatoile Joseph	04 04 1673
	Jeanne	17 11 1647
	Jeanne Claudia	25 09 1671
	Pernette	10 06 1648
PICCARD		
	Jeanne	21 05 1651
	Michel	09 05 1660
PICQUARD		
	Anne Claudia	07 01 1655
	Étiennette	17 05 1667
PICQUART		
	Perrone	20 02 1670
	Pierre Antoine	11 08 1668
PIQUARD		
	Claude	12 07 1657
	Étienne	28 01 1652
	Jeanne	12 08 1652
POLET		
	Claudia François	12 04 1654
PONCET		
	Claudia	23 11 1648
	Jeanne	21 09 1651
POULAIN		
	Antoine Louis	14 05 1679
POULET		
	Alix	30 01 1652
	Anatoile	20 09 1646
	Anatoile	30 10 1655
	Anatolia	26 05 1675
	Antoine	16 04 1651
	Antoine	22 12 1663
	Antonia François	27 12 1667
	Claude	20 10 1653
	Claude	26 02 1654

Table alphabétique des baptêmes

Paroisse de MIGNOVILLARD

Nom	Prénom	Date
POULET		
	Claude	27 02 1655
	Claude	07 03 1655
	Claude	26 02 1673
	Claude François	27 08 1678
	Claudia	16 03 1651
	Claudia	23 01 1654
	Claudia	24 03 1657
	Claudia	24 11 1662
	Claudia François	23 01 1650
	Denise	24 03 1660
	Edmond	27 06 1649
	Étienne	07 03 1651
	Étienne	23 01 1653
	Étienne	28 03 1660
	Étienne	13 09 1667
	Jean	11 11 1646
	Jean	13 05 1665
	Jean	07 12 1675
	Jean Claude	18 08 1656
	Jeanne	11 01 1651
	Jeanne	07 03 1653
	Jeanne	17 01 1655
	Jeanne Claudia	02 12 1679
	Jeanne Claudia	28 12 1679
	Jeanne Étienne	11 01 1660
	Marie Antonia	23 05 1659
	Nicole	18 04 1651
	Perrone	17 09 1670
	Pétronille	08 12 1653
	Philiberte Claudia	11 04 1649
	Simon	25 11 1656
	Suzanne	11 11 1646
POULET-BESSON		
	Alix	02 01 1657
POULET-CAPPELLAN		
	Claudia	15 08 1661
POULIN		
	Jean	06 04 1656
	Simone	21 08 1676
POULX		
	Claude Antoine	10 05 1678
	Jeanne Marie	11 07 1677
	Pernette	11 07 1677
POUX		
	Anatoile	17 02 1679
	Anatolia	16 01 1670
	Antoine Pierre	14 09 1665
	Claude	31 05 1668
	Claudia	06 11 1660
	Claudia François	06 04 1676
	Claudine	17 04 1672
	Jacques	05 07 1667
	Jean Antoine	16 01 1670
	Jean Claude	25 08 1672
	Jeanne Pernette	27 06 1677
	Pierre	03 09 1662
PRAS(du)		
	François	27 09 1660
PROGIN		
	Joseph	11 06 1652
QUAREL		
	Pierre	10 10 1653
QUAREY		
	Anne	07 02 1670
	Perrone	15 08 1673
QUAREZ		
	Antonia	21 02 1669
QUARRE		
	Alexia	27 05 1651

Nom	Prénom	Date
QUARREL		
	Claudia	30 09 1656
	Joseph	20 03 1653
	Pierre	01 09 1652
QUARRELZ		
	Anatoile	17 09 1659
	Anatolia	06 04 1653
	Anatolia	01 09 1657
	Anne	06 12 1662
	Antoine	13 03 1654
	Catherine	25 02 1660
	Claude Louise	27 05 1666
	Claudia	02 04 1651
	Claudia	11 02 1660
	Claudia	11 11 1662
	Claudia Anatolia	06 12 1667
	Étiennette	11 02 1654
	Étiennette	13 03 1655
	François	16 06 1667
	Françoise	10 08 1653
	Georges	29 08 1664
	Jacques	06 12 1652
	Jeanne	08 03 1654
	Jeanne	02-05 1660
	Jeanne Bénigne	08 02 1665
	Louis	12 01 1655
	Mathieu Joseph	06 03 1663
	Michel	07 12 1657
	Michel	07 11 1658
	Michelle	05 11 1660
	Philiberte	25 04 1657
	Pierre	28 09 1659
QUARRETZ		
	Claudia	24 12 1655
	Étienne	12 03 1656
	Michel	24 05 1656
	Perrenette	27 02 1656
QUARREY		
	Anatoile	03 02 1675
	Anatolia	23 11 1648
	Anatolia	21 02 1679
	Anne	07 11 1647
	Anne	01 04 1649
	Claude	24 03 1651
	Claude	14 01 1671
	Claude	17 08 1672
	Étienne	07 11 1677
	François	07 04 1676
	Françoise	26 01 1679
	Jean	21 06 1676
	Jean Claude	25 09 1676
	Jean Simon	12 09 1678
	Perrone	27 09 1673
	Pétronille	19 12 1674
	Pierre	09 02 1650
QUART		
	Gilbert	03 02 1651
RAIMBOZ		
	Étienne	13 07 1651
RATTE		
	Anatoile	04 11 1677
	Anatolia	21 09 1647
	Anatolia	30 12 1652
	Anatolia	13 04 1654
	Anatolia	26 03 1675
	Antoine	27 11 1654
	Antonia	23 12 1653
	Claude	26 12 1659
	Claude Denise	03 09 1651
	Claude François	19 02 1660

Nom	Prénom	Date
RATTE		
	Claude Louis	14 10 1653
	Claudia	25 04 1659
	Claudia	30 11 1675
	Claudia Huguette	17 04 1678
	Claudine Antonia	13 01 1671
	Edmond	08 06 1656
	Étienne	27 08 1654
	Étiennette	12 02 1667
	Jacqueline	03 02 1653
	Jacques	16 11 1656
	Jean	01 12 1650
	Jean	13 08 1676
	Jean Antoine	01 06 1663
	Jean Oudet	20 03 1657
	Jeanne	01 01 1657
	Jeanne Antonia	29 07 1673
	Nicole	19 04 1667
	Perrenette	15 12 1665
	Philibert	16 03 1671
	Pierre	23 11 1664
	Pierre	18 04 1674
REBELLIER		
	Claude	21 03 1653
REGARD		
	Anatolia	20 01 1647
	Antoine	05 09 1657
	Claude	10 07 1666
	François	18 11 1650
	Jean	30 04 1648
	Jean Baptiste	21 07 1652
	Pétronille	15 11 1652
	Pierre	12 03 1648
	Pierre	25 08 1662
REGNAUD		
	Jeanne Marie	30 09 1678
REGNAULD		
	Anne Marie	15 10 1657
	Antoine	08 01 1661
	Claude	07 04 1655
	Claude	12 03 1666
	Étienne	11 11 1651
	Jean	18 08 1649
	Marguerite	27 02 1660
	Perrenette	13 05 1664
	Simone	21 12 1663
REGNAULT		
	Claude	04 07 1653
RENAUD		
	Jean	09 01 1670
REY		
	Claude	08 12 1653
RICHARDET		
	Étienne	30 07 1651
	Jean	07 09 1649
RIFFEY		
	Étienne	10 09 1677
RIGOULET		
	Anne Marie	26 12 1668
	Denise	20 02 1651
	Louis	14 07 1647
	Louis	13 02 1666
RIMBAUD		
	Catherine	21 07 1677
RIMBOZ		
	Denis	24 03 1656
	Jeanne Denise	23 06 1657
	Richarde	23 12 1653
RINBOZ		
	Marguerite	27 02 1663

Table alphabétique des baptêmes

Paroisse de MIGNOVILLARD

Nom	Prénom	Date
ROCHAT		
	Pierre Joseph	25 12 1675
ROS		
	Antoine	03 08 1674
ROUCHAT		
	Anne Claudine	15 05 1670
	Antonia	22 01 1673
	Jeanne Marguerite	20 09 1674
	Pierrette	07 11 1678
ROUGET		
	Anne	17 11 1658
	Anne Claudia	17 09 1654
	Antonia François	26 04 1662
	Claude	22 08 1660
	Claudine	26 05 1671
	Jacques	10 01 1664
	Pétronille	03 11 1652
	Pierre	01 05 1666
	Simon	06 04 1656
ROUSSEAU		
	Anatoile	05 11 1651
	Anatoile	28 06 1666
	Anatolia	24 06 1654
	Antoine	24 07 1652
	Antonia	29 07 1673
	Catherine	25 02 1678
	Claude	15 12 1653
	Claude	01 03 1659
	Claude	12 01 1676
	Claudine	14 09 1669
	Denise	20 02 1654
	Denise	27 10 1656
	Étienne	31 12 1664
	Étienne	23 08 1676
	Étienne Claude	29 12 1673
	François	11 08 1672
	Hugues	06 08 1656
	Hugues	01 03 1679
	Jean	08 04 1660
	Jeanne Agathe	26 04 1661
	Jeanne François	09 03 1675
	Jeanne Huguette	21 08 1671
	Louise	04 04 1663
	Louise Perrenette	22 12 1665
	Pernette	21 04 1676
	Pierre	22 07 1677
ROUSSEAUX		
	Claudia	02 04 1678
ROUSSELET		
	Bonaventure	01 01 1659
	Étiennette	17 03 1652
	Jean Claude	23 05 1656
	Jeanne François	08 04 1656
	Marguerite	12 03 1651
	Perrenette Marie	02 03 1657
ROY		
	Anatoile	03 05 1666
	Anne Marie	19 02 1660
	Anne Simone	25 12 1676
	Antoine	12 02 1652
	Antoine	20 01 1655
	Catherine	28 03 1673
	Claude	23 09 1646
	Denise	16 04 1656
	Edmond	18 05 1655
	Françoise	22 04 1652
	Jean Antoine	20 09 1664
	Jeanne Claudia	21 11 1677
	Pierre Antoine	17 04 1666
	Simon	01 10 1651

Nom	Prénom	Date
ROY		
	Simon	12 12 1667
ROYET		
	Jeanne Étienne	13 03 1678
ROZ		
	Hugues	22 08 1668
	Jean Pierre	27 01 1671
	Jeanne	23 03 1666
RUFFÉ		
	Étienne	29 01 1672
RUFFET		
	Claudia	31 12 1666
	Jeanne Claudia	01 11 1674
RUFFEY		
	Jean Denis	15 08 1669
SAILLARD		
	Claude	16 03 1653
	Claudia Michelle	06 03 1650
SARRETTE		
	Claudia François	30 01 1679
SERETTE		
	Claude Joseph	15 09 1678
SERRETTE		
	Anatoile	17 03 1670
	Anatoile	08 04 1674
	Anatoile François	24 04 1668
	Anatoile Joseph	16 10 1677
	Anatolia	06 04 1656
	Anatolia	15 05 1671
	Anne Claudia	10 05 1667
	Anne Marie	09 04 1675
	Antoine	28 02 1652
	Antoine François	19 06 1667
	Antonia	25 01 1665
	Antonia François	30 11 1671
	Antonia Jeanne	03 06 1663
	Charlotte	09 03 1652
	Claude	06 08 1656
	Claude	03 03 1677
	Claude Antoine	11 08 1648
	Claude François	22 12 1662
	Claude François	05 10 1668
	Denise	07 07 1671
	Denise	31 03 1654
	Denise	29 04 1675
	Edmonde	09 05 1665
	François Antoine	05 04 1671
	Guillaume	06 02 1667
	Guillaume	17 06 1672
	Huguette	04 07 1656
	Jacoba	25 07 1649
	Jacques	24 09 1660
	Jacques Denis	03 04 1673
	Jean Antoine	30 04 1677
	Jean Baptiste	21 08 1669
	Jean Denis	31 08 1662
	Jean François	12 02 1660
	Jeanne	25 06 1656
	Jeanne	09 05 1666
	Jeanne	21 03 1672
	Jeanne Claudia	25 09 1649
	Jeanne Edmonde	18 03 1657
	Jeanne Marie	05 05 1675
	Marguerite	05 05 1655
	Marie Elisabeth	05 10 1672
	Michel	12 08 1647
	Michel	15 12 1653
	Michel	30 01 1675
	Michelle	27 09 1662
	Michelle Anne	12 06 1653

Nom	Prénom	Date
SERRETTE		
	Oudette	07 05 1661
	Pernette	01 01 1650
	Pétronille	22 09 1651
	Pierre	02 06 1656
	Rose	22 01 1660
SERVOIX		
	Anne	10 07 1678
SOMBARDE		
	Anatolia	12 02 1677
SOUMELLIER		
	Anne Claudia	27 01 1663
TARTRE(du)		
	Claude	20 06 1655
	Claudia	07 11 1657
	Denise	08 08 1647
	Étienne	27 01 1650
	Étienne	25 09 1655
	François	24 11 1652
	Jean	27 02 1653
THIÉBAUD		
	Simon	26 09 1651
THIÉBAULD		
	Claude	31 12 1653
	Denis	19 01 1650
	Jeanne Anatolia	03 09 1664
	Pierre	02 11 1665
THIÉBAULT		
	Antoine	24 09 1656
	Claude	19 06 1659
	Marie Marguerite	14 01 1676
THIÉBAUT		
	Nicolas	01 12 1646
THIÉBAUX-BOURDON		
	Hugues	20 03 1648
TILLET		
	Claudia Antonia	18 05 1661
TISSOT		
	Antoine	15 02 1653
	Claude	31 07 1664
	Claude Joseph	20 03 1655
	Claude Louis	07 05 1673
	Claudia	27 03 1660
	Claudia	24 03 1663
	Denise	14 01 1669
	Étiennette Louise	22 03 1651
	Jean Denis	30 09 1677
	Jean Nicolas	10 06 1657
	Perrenette	20 03 1667
	Perrone	10 01 1669
TOUMESSY		
	Claudine	09 01 1669
TRONCHET(du)		
	Anatoile	15 05 1660
	Étienne	17 02 1656
	Jean	01 06 1652
VACHERET		
	Edmond	28 04 1661
VANTIER		
	Anatoile	22 11 1675
	Claude	04 03 1678
	Claude Denis	27 08 1649
	Huguette	14 10 1653
	Jean Claude	04 03 1678
VAUCHERET		
	Anne Perrenette	07 03 1664
VAUTIER		
	Anne Françoise	07 07 1661
	Antonia	19 02 1657
	Claudia	14 12 1647

Table alphabétique des baptêmes

Paroisse de MIGNOVILLARD

Nom	Prénom	Date
VAUTIER		
	Étienne	04 07 1646
	Pierre François	07 11 1651
	Simon	22 08 1655
VELUS		
	Pierre	26 03 1670
VERDAN		
	Jacqueline	16 05 1675
	Pierre	17 09 1663
VERDANT		
	François	07 12 1660
VERNIER		
	Anatoile	23 11 1648
	Anatoile	10 02 1654
	Anatoile	16 04 1662
	Anatoile	11 10 1669
	Claude	14 12 1659
	Claude	10 02 1675
	Claude François	24 03 1654
	Claudia	02 01 1668
	Claudia	09 01 1677
	Claudia Antonia	22 10 1657
	Claudia François	19 04 1663
	Claudia Marie	22 06 1665
	Claudine	22 09 1671
	Denise	28 01 1656
	Étienne	10 06 1657
	François	14 10 1651
	Françoise	16 09 1653
	Jeanne Claudia	06 07 1672
	Marie	04 04 1655
	Michel	12 04 1674
	Odette	06 01 1660
	Oudette	30 07 1651
	Perrone	23 02 1671
VETET		
	Marc	18 11 1653
	Pierre	11 09 1651
	Pierre Henri	18 11 1653
VICAIRE		
	Anne Claudia	12 06 1656
	Antoine	08 12 1653
	Denise	19 11 1653
	Jeanne Claudia	13 03 1656
VILLE		
	Claudia	08 10 1674
VONI ?		
	Henriette	08 07 1655
VOULLIER		
	Pierre	31 12 1663
VOULLIET		
	Perrenette	13 04 1661
VUARDAN		
	Claude François	07 09 1662
VUILLET		
	Étienne	07 05 1651
	Jeanne	23 01 1659
	Jeanne Pernette	29 07 1675
	Lazare	24 08 1669
	Louise Antonia	18 12 1671
	Simon	17 02 1654
VULLIN		
	Perrenette	11 1647
WERDAN		
	Pierre	22 02 1668
X		
	Antoine	12 11 1677
	Barbe	04 08 1671
	Jeanne	14 05 1652
	Lazare	08 04 1676

Nom	Prénom	Date
X		
	Simone	08 08 1647

Nom	Prénom	Date
-----	--------	------

**TABLE ALPHABÉTIQUE
DES MARIAGES PAR ÉPOUSES**

Table alphabétique des mariages par épouses

Paroisse de MIGNOVILLARD

Epouse	Epoux	Date
ARBELZ Marie	QUARRELZ Louis	25 01 1667
ARDIET Pernette	PIQUARD Jean	18 12 1675
BARBAUX Anen	CRESTENET Jean	20 01 1665
BAULD Pernette	JOLICLERC Antoine Franç	10 11 1675
BENESTRU Perrone	JOUSSERON Jean Claude	26 07 1668
BENOIST Antonia	JACQUIN Lazare	01 03 1677
Étiennette	CURELIER Edmond	28 02 1650
Jeanne	PETITE Jean Baptiste	15 10 1675
BESANÇON Perrenette	GILLARD Jean	25 06 1663
BESUCHET Jeanne	CHAMPEREU Étienne	21 11 1679
BONZON Claudine	JACQUIN Jean	14 02 1673
BOUVERET Anatolia	ROUCHAT André	02 06 1669
BROCARD Antonia	GIROD Pierre	06 1662
Catherine	RIGOLET Pierre	15 05 1678
Catherine	VERNIER Étienne	06 02 1668
Claudine	GIRARDE Jean	22 01 1670
Jeanne	CHAPUSET Jean	14 07 1646
Jeanne	QUARREY Pierre	20 09 1678
BROCCARD Jeanne	ROUSSEAU François	15 01 1665
CART Marie	BENESTRUZ François	11 10 1671
CHAILLET Denise	QUARRELZ Jacques	27 11 1663
Marie	QUARRELZ Anatoile	10 07 1657
CHAMPEREUX Jacqueline	MASSON Jean	16 02 1666
CHAPPUSET Claudia	PARRAIN Claude	28 11 1666
Jeanne	RUFET Pierre	20 10 1664
CHAPUSET Claudia	MICHIEL Étienne	20 04 1650
CLERC Anne	POULET Étienne	14 02 1651
Jeanne	SERRETTE Claude	04 03 1647
COMTE Huguette	RATTE Philibert	27 01 1665
COURBET Anne	BESSON Claude	11 11 1645
CREDO Jeanne	CART Pierre	30 07 1665
CURELIER Claudia	BROCARD Claude	20 01 1670
CURRELLIER Jeanne	GIROD Michel	26 04 1661
DELACOMBE Louise	BROCARD François	14 02 1651
DESBOIS Jeanne	COURT Claude	15 02 1665
DROMARD Blaise	CRESTIN Claude	01 05 1662
DUBIEF Claudia	COURDIER Claude	23 07 1663
DUMONT Antonia	BENESTRU Pierer	09 04 1669
DUNAND Claudia	PROJEAN Pierre	19 12 1678
FAUCONNET Denise	CURRELLIER Anatoile	03 1658

Epouse	Epoux	Date
FEBVRE Françoise	BESSON Anatoile	03 02 1660
G...? Claudia	BONNEFOY Jacques	1668
GALLIER Oudette	SERRETTE Claude	17 06 1659
GAUTHIER Jeanne	GAILLAUD Pierre	14 02 1662
GIRARDE Anne	PETITHUGUE Michel	25 03 1663
Jeanne	VUILLET Claude	19 02 1647
GIRARDET Marie	GALLIER Jean	25 04 1645
GIROD Anne Marie	GIROD Jean	18 02 1665
Antoinette	ROUSSEAU Étienne	23 11 1649
Claudia	ROUSSEAU François	09 06 1648
Jeanne	ARDIET Antoine	23 01 1650
Michelle	QUARREY Anatoile	28 06 1647
Nicole	CHAPPEAU François	25 02 1664
Perrenette	CHEVALLET Claude	25 02 1658
GRANGER Madeleine	CLERC Pierre	02 01 1669
GROSLMABERT Étiennette	MAGRIN Anatoile	17 02 1676
GUIETTE Jacqueline	RUCHAT Étienne	18 07 1658
GUYE Antonia	RAIMBOZ Jean	05 07 1649
HAULTIER Edmonde	SERRETTE Jean	08 03 1666
JACQUIN Louise	GAUTHIER Jacques	15 02 1661
Michelle	LAMI Pierre	20 02 1658
JANNIN Claudia Denis	GIROD Antoine	28 04 1676
JANTET Anne Marie	POULET Anatoile	21 02 1678
JEANTET Claudia	CIBOZ Pierre	24 02 1659
JOLICLERC Antonia	GILLARD Claude	12 01 1666
Étiennette	SERRETTE Claude Antoine	15 02 1667
Jacqueline	MARCHAND Simon	26 11 1669
Oudette	RIMBO Étienne	24 06 1675
JUNET Pernette	JOLICLERC Claude	15 11 1671
LAMY Bernardine	BOUVERET Pierer	17 02 1676
LAMYEL Jeanne	MASSON Simon	21 04 1659
LONCHAMP Jeanne	JACQUIN Edmond	11 01 1667
LONGCHAMP Jeanne	LONGCHAMP Claude	11 01 1666
LONGCHAMPT Claudia	GIRARDE Étienne	15 02 1665
MANDRILLON Étiennette	GIRARD Anatoile	14 02 1662
MARCHAND Louise	JOLICLERC Philibert	07 02 1672
MASSON Antonia	PAGEOT Jean Baptiste	25 05 1666
Étiennette	JANTET Jean Claude	07 10 1672
MATHIEU Antonia	GIROD Pierre	30 04 1658
Suzanne	POULET Pierre	21 02 1645
X	REGARD Jean Claude	1645
MELIN Jacoba	ROCHE Jean	1646

Table alphabétique des mariages par épouses

Paroisse de MIGNOVILLARD

Epouse	Epoux	Date
MICHEL Pernette	THOMACIER Claude	11 08 1678
MICHIEL Perrenette	BROCCARD François	19 01 1666
OUDET Claudia	PIQUARD Jean	09 02 1666
Edmonde	MARCHAND Hugues	28 06 1647
PANIER Marguerite	CHAMPEREU Claude	1646
PAQUET Simone	CART-DADIT Pierer	01 10 1658
PARRIN Anne	PICQUARD Étienne	07 06 1678
PARROD Antonia	BROCCARD Claude	21 11 1667
PETIT Claudia	REGNAUD Claude	18 11 1677
PETITE Perrenette	CART Pierre	21 02 1667
Perrenette	GIROD Antoine	14 07 1665
PETITHUGUENIN Marie	GIROD Pierer	18 12 1675
PHILIBERT Claudia	BROCARD Claude	14 02 1677
PICQUARD Anne	JACQUIN Claude	26 04 1678
PIQUARD Jeanne	CHEVALLET Pierre	07 10 1664
PITET Louise	POUX Pierer	20 11 1664
POULAIN Perrenette	CHAPPEAU Frédéric	06 06 1666
POULET Claudia	MASSON Nicolas	19 07 1649
Claudia	RATTE Anatoile	13 07 1649
Claudia	ROUSSELET Claude	24 01 1650
Denise	PICQUARD Jean	11 01 1650
Jeanne	POULAIN Denis	30 11 1644
Jeanne	THIÉBAUT Claude	05 07 1676
Louise	POULET Jean	17 01 1645
Perrenon	MASSON Nicolas	30 11 1644
POUX Claudia Simon	GIROD Anatoile	06 02 1679
Marie	JOLICLERC Jean	12 05 1667
QUARRELZ Bénigne	ROY Mathieu	28 09 1665
Jacqueline	HAULTIER Guillaume	24 01 1663
QUARREY Alix	GREVET Jean	28 07 1676
Claudine	AMADY Pierre	1646
RATTE Anatolia	JOLICLERC Mihcel	20 02 1678
Anatolia	MICHEL Simon	15 01 1670
Claudia	BROCARD Antoine	07 02 1650
RICHE Perrenette	CLARET Claude	21 02 1667
RIGOULET Denise	LONCHAMP Pierre	06 02 1670
Louise	TISSOT Jean Antoine	01 02 1667
ROCHE Bénigne	JACQUIN Jean	12 02 1646
ROS Claudia	LEPIN Philippe	08 02 1661
ROUSSEAU Anatolia	POULET Étienne	22 11 1678
Perrenette	POULET Antoine	02 03 1666
ROUSSEL Anatolia	JOLICLERC Pierre	09 11 1677
ROY Jeanne	LAMIS Pierre	21 02 1678

Epouse	Epoux	Date
ROYET Claudia	QUARREY Anatoile	21 02 1678
ROZ Jeanne	JACQUIER-Di Claude	28 10 1664
SERRETTE Catherine	MANIVELLE Pierre	25 02 1648
Denise	MATHIEU Edmond	1648
Huguetet	ROUSSEAU Antoine	27 06 1676
Jeanne	ROY Claude	06 11 1644
Marguerite	POULET Anatoile	21 02 1678
TARTRE(du) Denise	GIRARD Anatoile	25 01 1667
TISSOT Perrenette	JEANTET Jean	05 02 1665
VAGEOZ Claudia	GILLARD Claude	06 02 1663
VERNIER Anatolia	BROCCARD Claude	07 02 1667
Denise	GRIFFON François	05 07 1649
Marguerite	CURELIER Antoine	07 06 1646
Michelle	VERNIER Étienne	18 02 1648
VOULLET Claudia	POUX Jean	25 11 1659
X ? Charne	ABRIOT Claude	31 07 1668

**TABLE ALPHABÉTIQUE
DES MARIAGES PAR ÉPOUX**

Table alphabétique des mariages par époux

Epoux	Epouse	Date
ABRIOT		
Claude	X ? Charine	31 07 1668
AMADY		
Pierre	QUARREY Claudine	1646
ARDIET		
Antoine	GIROD Jeanne	23 01 1650
BENESTRU		
Pierer	DUMONT Antonia	09 04 1669
BENESTRUZ		
François	CART Marie	11 10 1671
BESSON		
Anatoile	FEBVRE Françoise	03 02 1660
Claude	COURBET Anne	11 11 1645
BONNEFOY		
Jacques	G...? Claudia	1668
BOUVERET		
Pierer	LAMY Bernardine	17 02 1676
BROCARD		
Antoine	RATTE Claudia	07 02 1650
Claude	CURELIER Claudia	20 01 1670
Claude	PHILIBERT Claudia	14 02 1677
François	DELACOMBE Louise	14 02 1651
BROCCARD		
Claude	PARROD Antonia	21 11 1667
Claude	VERNIER Anatolia	07 02 1667
François	MICHIEL Perrenette	19 01 1666
CART		
Pierre	CREDO Jeanne	30 07 1665
Pierre	PETITE Perrenette	21 02 1667
CART-DADIT		
Pierer	PAQUET Simone	01 10 1658
CHAMPEREUX		
Claude	PANIER Marguerite	1646
Étienne	BESUCHET Jeanne	21 11 1679
CHAPPEAU		
François	GIROD Nicole	25 02 1664
Frédéric	POULAIN Perrenette	06 06 1666
CHAPUSET		
Jean	BROCARD Jeanne	14 07 1646
CHEVALLET		
Claude	GIROD Perrenette	25 02 1658
Pierre	PIQUARD Jeanne	07 10 1664
CIBOZ		
Pierre	JEANTET Claudia	24 02 1659
CLARET		
Claude	RICHE Perrenette	21 02 1667
CLERC		
Pierre	GRANGER Madeleine	02 01 1669
COURDIER		
Claude	DUBIEF Claudia	23 07 1663
COURT		
Claude	DESBOIS Jeanne	15 02 1665
CRESTENET		
Jean	BARBAUX Anen	20 01 1665
CRESTIN		
Claude	DROMARD Blaise	01 05 1662
CURELIER		
Antoine	VERNIER Marguerite	07 06 1646
Edmond	BENOIST Étienne	28 02 1650
CURRELLIER		
Anatoile	FAUCONNET Denise	03 1658
GAILLAUD		
Pierre	GAUTHIER Jeanne	14 02 1662
GALLIER		
Jean	GIRARDET Marie	25 04 1645
GAUTHIER		
Jacques	JACQUIN Louise	15 02 1661
GILLARD		
Claude	JOLICLERC Anatolia	12 01 1666
Claude	VAGEOZ Claudia	06 02 1663

Paroisse de MIGNOVILLARD

Epoux	Epouse	Date
GILLARD		
Jean	BESANÇON Perrenette	25 06 1663
GIRARD		
Anatoile	MANDRILLON Étienne	14 02 1662
Anatoile	TARTRE(du) Denise	25 01 1667
GIRARDE		
Étienne	LONGCHAMP Claudia	15 02 1665
Jean	BROCARD Claudine	22 01 1670
GIROD		
Anatoile	POUX Claudia Simon	06 02 1679
Antoine	JANNIN Claudia Denis	28 04 1676
Antoine	PETITE Perrenette	14 07 1665
Jean	GIROD Anne Marie	18 02 1665
Michel	CURRELLIER Jeanne	26 04 1661
Pierer	PETITHUGUE Marie	18 12 1675
Pierre	BROCARD Antonia	06 1662
Pierre	MATHIEU Anatolia	30 04 1658
GREVET		
Jean	QUARREY Alix	28 07 1676
GRIFFON		
François	VERNIER Denise	05 07 1649
HAULTIER		
Guillaume	QUARRELZ Jacqueline	24 01 1663
JACQUIER-DESBOIS		
Claude	ROZ Jeanne	28 10 1664
JACQUIN		
Claude	PICQUARD Anne	26 04 1678
Edmond	LONCHAMP Jeanne	11 01 1667
Jean	BONZON Claudine	14 02 1673
Jean	ROCHE Bénigne	12 02 1646
Lazare	BENOIST Antonia	01 03 1677
JANTET		
Jean Claude	MASSON Étienne	07 10 1672
JEANTET		
Jean	TISSOT Perrenette	05 02 1665
JOLICLERC		
Antoine Franc	BAULD Pernette	10 11 1675
Claude	JUNET Pernette	15 11 1671
Jean	POUX Marie	12 05 1667
Mihcel	RATTE Anatolia	20 02 1678
Philibert	MARCHAND Louise	07 02 1672
Pierre	ROUSSEL Anatolia	09 11 1677
JOUSSERON		
Jean Claude	BENESTRU Perrone	26 07 1668
LAMI		
Pierre	JACQUIN Michelle	20 02 1658
LAMIS		
Pierre	ROY Jeanne	21 02 1678
LEPIN		
Philippe	ROS Claudia	08 02 1661
LONCHAMP		
Pierre	RIGOLET Denise	06 02 1670
LONGCHAMPT		
Claude	LONGCHAMP Jeanne	11 01 1666
MAGRIN		
Anatoile	GROSLMABE Étienne	17 02 1676
MANIVELLE		
Pierre	SERRETTE Catherine	25 02 1648
MARCHAND		
Hugues	OUDET Edmonde	28 06 1647
Simon	JOLICLERC Jacqueline	26 11 1669
MASSON		
Jean	CHAMPEREU Jacqueline	16 02 1666
Nicolas	POULET Perrenon	30 11 1644
Nicolas	POULET Claudia	19 07 1649
Simon	LAMYEL Jeanne	21 04 1659
MATHIEU		
Edmond	SERRETTE Denise	1648
MICHEL		
Simon	RATTE Anatolia	15 01 1670

Table alphabétique des mariages par époux

Paroisse de MIGNOVILLARD

Epoux	Epouse	Date
MICHIEL Étienne	CHAPUSET Claudia	20 04 1650
PAGEOT Jean Baptiste	MASSON Antonia	25 05 1666
PARRAIN Claude	CHAPPUSET Claudia	28 11 1666
PETITE Jean Baptiste	BENOIST Jeanne	15 10 1675
PETITHUGUENIN Michel	GIRARDE Anne	25 03 1663
PICQUARD Étienne	PARRIN Anne	07 06 1678
Jean	POULET Denise	11 01 1650
PIQUARD Jean	ARDIET Pernelle	18 12 1675
Jean	OUDET Claudia	09 02 1666
POULAIN Denis	POULET Jeanne	30 11 1644
POULET Anatoile	JANTET Anne Marie	21 02 1678
Anatoile	SERRETTE Marguerite	21 02 1678
Antoine	ROUSSEAU Perrenette	02 03 1666
Étienne	CLERC Anne	14 02 1651
Étienne	ROUSSEAU Anatolia	22 11 1678
Jean	POULET Louise	17 01 1645
Pierre	MATHIEU Suzanne	21 02 1645
POUX Jean	VOULLET Claudia	25 11 1659
Pierer	PITET Louise	20 11 1664
PROJEAN Pierre	DUNAND Claudia	19 12 1678
QUARRELZ Anatoile	CHAILLET Marie	10 07 1657
Jacques	CHAILLET Denise	27 11 1663
Louis	ARBELZ Marie	25 01 1667
QUARREY Anatoile	GIROD Michelle	28 06 1647
Anatoile	ROYET Claudia	21 02 1678
Pierre	BROCARD Jeanne	20 09 1678
RAIMBOZ Jean	GUYE Antonia	05 07 1649
RATTE Anatoile	POULET Claudia	13 07 1649
Philibert	COMTE Huguette	27 01 1665
REGARD Jean Claude	MATHIEU X	1645
REGNAUD Claude	PETIT Claudia	18 11 1677
RIGOULET Pierre	BROCARD Catherine	15 05 1678
RIMBO Étienne	JOLICLERC Oudette	24 06 1675
ROCHE Jean	MELIN Jacoba	1646
ROUCHAT André	BOUVERET Anatolia	02 06 1669
ROUSSEAU Antoine	SERRETTE Huguetet	27 06 1676
Étienne	GIROD Antoinette	23 11 1649
François	BROCCARD Jeanne	15 01 1665
François	GIROD Claudia	09 06 1648
ROUSSELET Claude	POULET Claudia	24 01 1650
ROY Claude	SERRETTE Jeanne	06 11 1644
Mathieu	QUARRELZ Bénigne	28 09 1665
RUCHAT Étienne	GUIETTE Jacqueline	18 07 1658
RUFET Pierre	CHAPPUSET Jeanne	20 10 1664

Epoux	Epouse	Date
SERRETTE Claude	CLERC Jeanne	04 03 1647
Claude	GALLIER Oudette	17 06 1659
Claude Antoin	JOLICLERC Etiennette	15 02 1667
Jean	HAULTIER Edmonde	08 03 1666
THIEBAUT Claude	POULET Jeanne	05 07 1676
THOMACIER Claude	MICHEL Pernelle	11 08 1678
TISSOT Jean Antoine	RIGOULET Louise	01 02 1667
VERNIER Étienne	BROCARD Catherine	06 02 1668
Étienne	VERNIER Michelle	18 02 1648
VUILLET Claude	GIRARDE Jeanne	19 02 1647

**TABLE ALPHABÉTIQUE
DES SÉPULTURES**

Table alphabétique des sépultures

Paroisse de MIGNOVILLARD

Nom	Prénom	Date
AUTHIER		
	Hugues	02 06 1667
BARRAUD		
	Marguerite	18 03 1658
BAULD		
	Françoise	30 04 1663
BAULT		
	Marie	07 04 1664
BENOIST		
	Claude	15 07 1657
BENOIST-LISON		
	Pierre	23 08 1660
BERGEON		
	Antoine	04 04 1658
BERTRAND		
	Marguerite	22 03 1678
BOUSSON		
	Françoise	19 10 1675
BROCARD		
	François	06 02 1672
	Jeanne	26 04 1676
	Jeanne	07 02 1677
BROCCARD		
	Claude	13 05 1660
	Jean	27 02 1662
CART		
	Jean	26 01 1658
	Jean	05 11 1659
	Pierre	12 11 1661
CHAILLET		
	Antoine	12 07 1660
CHAPPEAU		
	Nicole	04 05 1666
CHAPPUSET		
	Étienne	31 01 1658
CHAPUSET		
	Claudia	18 10 1678
CHARNAUX		
	Pérrone	05 10 1669
CHARPIN		
	François	08 02 1658
CHEVALLET		
	Antonia	31 05 1657
CORDIER		
	Claudia	21 02 1678
COURDIER		
	Claudia Marguerite	08 09 1674
	François	21 09 1659
COURTAUD		
	Louis	08 03 1678
CRESTIN		
	Pierre	01 02 1662
CURELIER		
	Anatolia	16 01 1669
CURRELLIER		
	Anatoile	30 09 1663
	Antoine	23 11 1660
	Antoine	22 04 1662
	Jacques	08 08 1664
	Jeanne	27 04 1664
DELACOMBE		
	Louise	08 11 1665
DUMONT		
	Antonia	15 09 1669
FAUCONNET		
	Edmond	10 07 1676
FAULCONNET		
	Claude	05 03 1659
FENIER		
	Claude	06 06 1663

Nom	Prénom	Date
GAUTHIER		
	Jean	23 10 1663
	Perrenette	09 10 1663
GIRARDE		
	Étienne	12 01 1669
	Perrenette	08 09 1657
	Pérrone	04 04 1668
GIROD		
	Anatoile	07 11 1669
	Anatoile	20 02 1672
	Anatoile	10 1678
	André	07 06 1669
	Anne	05 01 1666
	Antoine	26 06 1659
	Antoine	16 02 1677
	Claude	27 10 1661
	Claude	13 12 1672
	Jean	19 10 1677
	Jean Claude	09 07 1663
	Jean François	05 12 1666
	Louise	05 12 1663
	Michel	24 02 1659
	Michel	19 01 1678
	Michel	12 01 1679
	Simon	02 04 1662
GRANGER		
	Claudia	16 02 1663
GRANPERRET		
	Claudia	30 05 1661
GREVET		
	Françoise	15 11 1661
GRIFFON		
	Antoine	01 07 1666
	Étienne	06 12 1662
	François	09 08 1666
	Louis	20 03 1658
GYROZ		
	Françoise	13 08 1674
JACQUIN		
	Antoine	25 01 1658
	Jean	14 02 1679
	Marguerite	07 02 1678
JANTET		
	Denise	19 11 1674
JAQUIN		
	Jean	15 01 1658
JASQUIN		
	Marguerite	02 03 1678
JEANTET		
	Alix	26 12 1660
JOLICLERC		
	Claude	29 01 1668
	Jean	19 08 1659
	Michel	07 11 1657
LAMIS		
	Jacques	28 07 1678
LHOMME		
	Claudia	30 06 1663
LONCHAMP		
	Simone	31 05 1663
LONGCHAMP		
	Hugues	23 09 1659
MANDRILLON		
	Claude	15 12 1660
	Étiennette	27 02 1663
MARCHAND		
	Hugues	02 01 1664
	Jean Claude	06 03 1676
	Perrenette	31 12 1663

Nom	Prénom	Date
MASSON		
	Jean Claude	15 07 1663
MATHIEU		
	Anatolia	04 11 1661
	Jeanne	25 03 1660
MICHEL		
	Jacqueline	30 12 1666
MICHIEL		
	Anatoile	01 05 1665
	Claudia	03 01 1657
	Humbert	20 08 1666
MIVELLE		
	Jean Antoine	24 08 1677
PARRIN		
	Hugues	06 02 1660
PETITHUGUENIN		
	Jean	23 11 1658
	Jean	25 03 1670
PHILIBERT		
	Jeanne	18 09 1662
PICARD		
	Jacques	16 12 1661
PICQUARD		
	Perrenette	21 04 1664
POULET		
	Claudine	27 01 1679
	Denise	21 03 1658
	Denise	13 03 1664
	Étienne	29 11 1661
	Louise	18 10 1669
POUX		
	Claudia	28 12 1660
PROST		
	Nicole	21 11 1667
QUARRELZ		
	Anatoile	02 05 1660
	Léon	25 01 1662
QUARREY		
	Anatoile	18 10 1675
	Louis	15 11 1672
RATTE		
	Anatolia	07 04 1665
	Antonia	29 05 1676
	Claude	29 09 1659
	François	24 12 1663
	Jean Antoine	26 09 1663
	Pernette	15 12 1665
	Perrenette	07 06 1663
	X	19 12 1658
	X	26 08 1662
	X	02 07 1664
REGNAULD		
	Jacqueline	24 02 1662
RICHE		
	Claude	18 02 1676
RIGOULET		
	Étiennette	16 11 1669
	Françoise	26 05 1663
RIMBOZ		
	Claudia François	02 10 1661
	Denis	31 03 1678
	Marguerite	23 10 1663
	Richard	27 04 1663
ROCH		
	Pierre	14 03 1664
ROUCHAT		
	Jeanne Marguerite	11 1674
ROUGET		
	Jeanne	14 01 1658
	Marie	25 12 1675

Table alphabétique des sépultures

Paroisse de MIGNOVILLARD

Nom	Prénom	Date
ROUSSEAU		
	Agathe	18 05 1664
	Anatoile	01 11 1659
	Denise	12 06 1665
	François	04 10 1676
	Jean	30 12 1663
	Marie	10 05 1664
	Perrenette	28 04 1676
SERRETTE		
	Antoine	22 06 1660
	Jacques	19 11 1657
	Louise	16 11 1669
TARTRE (du)		
	Claude	18 01 1668
THIEBAUD		
	Claude	22 07 1658
THIEBAULD		
	Pierre	22 06 1662
TISSOT		
	Antoine	17 03 1664
	Claudia	29 07 1663
	Jeanne	20 04 1664
	Perrenette	05 01 1668
TRONCHET (du)		
	Anatoile	19 05 1664
VALLE		
	Richarde	17 01 1677
VANTIER		
	Claudia	14 10 1669
	Pierre	14 08 1660
VAUCHERET		
	Anne Pernette	18 04 1664
	Anne Perrenette	15 04 1657
VERNIER		
	Anatoile	28 09 1676
	Claude	20 02 1676
	Claudia	13 06 1677
	Claudia	14 12 1678
	Étienne	19 04 1669
	François	29 09 1667
	Françoise	19 12 1665
	Michel	14 03 1677
	Oudette	25 11 1661
X		
	Jeanne	30 10 1678
	Marie	12 02 1662
	Michelle	08 07 1677
	Oudette	18 12 1672
	Perrenette	27 07 1663
	Pérrone	05 05 1669

Nom	Prénom	Date
-----	--------	------

Nom	Prénom	Date
-----	--------	------

TABLE CHRONOLOGIQUE

DES ACTES

Table chronologique des actes

Paroisse de MIGNOVILLARD

	Date	Nom	Prénom	Père	Mère	Conjoint	Origine
x	06 11 1644	ROY	Claude	Claude			
		SERRETTE	Jeanne				
x	30 11 1644	MASSON	Nicolas	Claude			
		POULET	Perrenon				
x	30 11 1644	POULAIN	Denis				
		POULET	Jeanne				
x	17 01 1645	POULET	Jean	Anatoile			
		POULET	Louise				
x	21 02 1645	POULET	Pierre				
		MATHIEU	Suzanne				
x	25 04 1645	GALLIER	Jean	Germain			
		GIRARDET	Marie				
x	11 11 1645	BESSON	Claude				
		COURBET	Anne				
x	1645	REGARD	Jean Clau	Claude			SEPTMONCEL
		MATHIEU	X				
x	12 02 1646	JACQUIN	Jean				
		ROCHE	Bénigne				
x	07 06 1646	CURELIER	Antoine				
		VERNIER	Marguerit				
o	24 06 1646	BROCARD	Anatoile	Antoine	X	Michelle	
o	03 07 1646	GALLIER	Jeanne	Jean	GIRARDET	Marie	
o	04 07 1646	VAUTIER	Étienne	François	X	Claudia	
x	14 07 1646	CHAPUSET	Jean				
		BROCARD	Jeanne				
o	16 07 1646	MICHIEL	Antoine	Jacques	CHEVALET	X	
o	09 08 1646	MASSON	Claudia	Antoine	MAITREJEAN	Étiennett	
o	06 09 1646	LONCHANT	Anatoile	Étienne	X	Alix	
o	20 09 1646	POULET	Anatoile	Pierre	MATHIEU	Suzanne	
o	23 09 1646	ROY	Claude	Claude	SERRETTE	Jeanne	
o	03 10 1646	PERRET	Jean	Anatoile	X	Antonia	
o	14 10 1646	JOLICLERC	Anatoile	Jean	GIROD	Anatolia	
o	11 11 1646	POULET	Jean	Edmond	BEUQUE	Claudia	
o	11 11 1646	POULET	Suzanne	Edmond	BEUQUE	Claudia	
o	28 11 1646	BROCARD	François	Claude	X	Anatolia	
o	01 12 1646	THIÉBAUT	Nicolas	Pierre	X	Claudia	
o	04 12 1646	MASSON	Jeanne	Nicolas	POULET	Perrenett	
x	1646	CHAMPEREU	Claude				
		PANIER	Marguerit				
x	1646	AMADY	Pierre				
		QUARREY	Claudine				
x	1646	ROCHE	Jean				
		MELIN	Jacoba				
o	12 01 1647	GIROD	François	Jean	OUDET	Denise	
o	20 01 1647	REGARD	Anatolia	Denis	MATHIEU	Anne	
o	12 02 1647	JACQUIN	Lazare	Anatoile	ROCHE	Bénigne	
x	19 02 1647	VUILLET	Claude				
		GIRARDE	Jeanne				
o	02 03 1647	BROCARD	Catherine	Jean	X	Jeanne	
o	04 03 1647	MAGNIN	Anatoile	Pierre	VICAIRE	Jacquette	
x	04 03 1647	SERRETTE	Claude	Denis			
		CLERC	Jeanne				
o	07 03 1647	JACQUIN	Jean	Edmond	X	Antonia	
o	10 03 1647	AMADRY	Antonia	Pierre	QUARREY	Claudia	
o	12 03 1647	PANIER	Anne Mari	Guillaume	X	Claudia	
o	01 04 1647	CHAMPEREU	Jacquette	Claude	PANIER	Marguerit	
o	14 04 1647	BENOIST	Pierre	Philippe	LAMY	Claudia	
o	18 04 1647	PETETIN	Anatolia	Jean	LAMY	Claudia	
o	04 05 1647	CHAPUSET	Claudia	Étienne	BROCARD	Jeanne	
o	14 05 1647	JOLICLERC	Anatolia	Michel	BENOIST	Poncette	
x	28 06 1647	MARCHAND	Hugues	Anatoile			
		OUDET	Edmonde				
x	28 06 1647	QUARREY	Anatoile				
		GIROD	Michelle				
o	14 07 1647	RIGOULET	Louis	Claude	X	Perrenett	
o	17 07 1647	BROCARD	Claude	Antoine	JACQUEMET	Michelle	
o	19 07 1647	GALLIER	Louise	Jean	GIRARDET	Marie	

Table chronologique des actes

Paroisse de MIGNOVILLARD

	Date	Nom	Prénom	Père	Mère	Conjoint	Origine
o	08 08 1647	TARTRE(du)	Denise	Claude	FEBVRE	Anatolia	
o	08 08 1647	X	Simone	Claude	POULET	Denise	
o	11 08 1647	FENIER	Pierre	Pierre	FERREUX	Claudia	
o	12 08 1647	SERRETTE	Michel	Jean	ARDIET	Jeanne	
o	01 09 1647	PERRIN	Anne	Hugues	GIROD	Marc	
o	21 09 1647	RATTE	Anatolia	Philibert	JOLICLERC	Anatolia	
o	03 11 1647	MASSON	Antonia	Antoine	CHAVALET	Étiennett	
o	07 11 1647	QUARREY	Anne	Anatoile	ROUSSEAU	Alice	
o	15 11 1647	GIROD	Philippe	Pierre	LAIGNIE	Henriette	
o	17 11 1647	PICARD	Jeanne	Jacques	X	Huguette	
o	11 1647	VULLIN	Perrenett	Claude	X	Perrenon	
o	14 12 1647	VAUTIER	Claudia	François	X	Claudia	
o	15 12 1647	LAMBERT	Claude An	Claude	BLONDEL	Alice	
o	17 12 1647	GRILLON	Perrenett	Edmond	X	Simone	
o	10 02 1648	AMIE	Antoine	Pierre	FARON	Denise	
x	18 02 1648	VERNIER	Étienne	François			
		VERNIER	Michelle				
x	25 02 1648	MANIVELLE	Pierre				LONGCHAUMOIS
		SERRETTE	Catherine				
o	12 03 1648	REGARD	Pierre	Pierre	BENOIST	Jacquette	
o	15 03 1648	JACQUIN	Marguerit	Claude	X	Richarde	
o	20 03 1648	THIEBAUX-BC	Hugues	Pierre	ROUGET	Claudia	
o	22 03 1648	COURDIER	Jacquette	Pierre	BENOIST	Jeanne	
o	26 03 1648	PÉTHUGUE	Claude	Pierre	LONCHAMP	Perrenett	
o	31 03 1648	CURELIER	Claudia	Antoine	X	Marguerit	
o	31 03 1648	MARCHANT	Simon	Hugues	OUDET	Edmonde	
o	03 1648	MATHIEU	Antoine	Anatoile	X	Jeanne	
o	02 04 1648	GILLARD	Pierre	Simon	X	Claudia	
o	27 04 1648	MICHIEL	Simon	Humbert	PERREIN	Huguette	
o	30 04 1648	REGARD	Jean	Jean Deni	MATHIEU	Anne	
o	04 1648	COME de JAR	Antoine	Jean	X	Claudia	
x	09 06 1648	ROUSSEAU	François				
		GIROD	Claudia				
o	10 06 1648	PICARD	Pernette	Pierre	GIRARDE	Jacoba	
o	20 07 1648	JACQUIN	François	Edmond	DUMONT	Antonia	
o	11 08 1648	SERRETTE	Claude An	Michel	PERRET	Marie	
o	01 09 1648	BROCARD	Jeanne	Jean	ROUCHET	Françoise	
o	21 11 1648	CHAILLET	Claude	Anatoile	X	Antonia	
o	23 11 1648	VERNIER	Anatoile	Michel	GIROD	Claudia	
o	23 11 1648	QUARREY	Anatolia	Anatoile	GIROD	Michèlle	
o	23 11 1648	PONCET	Claudia	Claude	X	Jeanne	
o	30 11 1648	JACQUIN	François	Anatoile	ROCHE	Denise	
o	04 12 1648	MIRELA	Claudia F	Denis	SERRETTE	Catherine	
x	1648	MATHIEU	Edmond				
		SERRETTE	Denise				
o	17 01 1649	BROCARD	Jean Anto	Claude	JEANNIN	Anatolia	
o	06 03 1649	MICHIEL	Jean	Jacques	MASSON	Georgette	
o	16 03 1649	JACQUIN	Claudia	Jean	BERTRAND	Marguerit	
o	01 04 1649	QUARREY	Anne	Étienne	ROUSSEAU	Marie	
o	04 04 1649	BENESTRU	Antoinett	Étienne	X	Alexis	
o	11 04 1649	JOLICLERC	Antoine	Jean	GIROD	Anatolia	
o	11 04 1649	POULET	Philibert	Jean	POULET	Louise	
o	11 04 1649	JUNET	Jeanne Cl	Claude	POULET	Denise	
o	17 04 1649	JOLICLERC	Claude	Anatoile	MOUTON	Valérie	
o	20 04 1649	CURELIER	Antoine	Anatoile	ARDIET	Denise	
o	02 05 1649	DESBOIS	Marguerit	Claude	BROCARD	Perrenett	
o	24 05 1649	MICHIEL	Pierre Fr	+ Hugues	MAGRIN	Louise	
o	07 06 1649	GIROD	Jean Anto	Jean	OUDET	Denise	
o	16 06 1649	CHAILLET	Pierre	Claude	BRAILLARD	Anne Mari	
o	27 06 1649	POULET	Edmond	Pierre	MATHIEU	Suzanne	
x	05 07 1649	RAIMBOZ	Jean	Pierre			
		GUYE	Antonia				
x	05 07 1649	GRIFFON	François	Jean			
		VERNIER	Denise				
o	09 07 1649	PERRIN	Antonia F	Hugues	GIROD	Marie	
x	13 07 1649	RATTE	Anatoile	Anatoile			
		POULET	Claudia				
x	19 07 1649	MASSON	Nicolas	Claude			
		POULET	Claudia				

Table chronologique des actes

Paroisse de MIGNOVILLARD

	Date	Nom	Prénom	Père	Mère	Conjoint	Origine
o	25 07 1649	SERRETTE	Jacoba	Jean	ARDIET Jeanne		
o	07 08 1649	GIRARDE	Anatolia	Étienne	LONGCHAMP Jeanne		
o	18 08 1649	REGNAULD	Jean	Denis	LORIN Pernelle		
o	24 08 1649	CHAPUSET-B	Jean Deni	Étienne	BROCARD Jeanne		
o	27 08 1649	VANTIER	Claude De	François	MAIGNIÉ Claudia		
o	05 09 1649	GILLARD	Claude Ét	Simon	PANIER Claudia		
o	07 09 1649	RICHARDET	Jean	Jean	PETETIN Claudia		
o	13 09 1649	JOLICLERC	Étiennett	Michel	BENOIST Poncette		
o	25 09 1649	SERRETTE	Jeanne Cl	Claude	CLERC Jeanne		
o	01 10 1649	CHAMPEREU	Jean Fran	Claude	PANIER Marguerit		
o	25 10 1649	COURVOISIE	Pierre	Guillaume	QUARREY Perrenon		
o	16 11 1649	BOUVERET	François	Claude	COURDIER Pierrette		
x	23 11 1649	ROUSSEAU	Étienne	François			
		GIROD	Antoinett				
o	24 11 1649	LONCHAMP	Anatoile	Claude	PHILIBERT Jeanne		
o	13 12 1649	BARTHET	Claudia F	Philippe	LAMY Claudia		
o	31 12 1649	BROCARD	Anatolia	Claude	RUTILLARD Anne		
o	01 01 1650	SERRETTE	Pernelle	Jacques	PANIER Denise		
o	08 01 1650	PANIER	Claudine	Antoine	QUARREY Anatolia		
x	11 01 1650	PICQUARD	Jean	Jacques			
		POULET	Denise				
o	19 01 1650	THIÉBAULD	Denis	Pierre	ROUGET Claudine		
o	20 01 1650	BENESTRU	Anatolia	Anatoile	ROBERT Antonia		
o	23 01 1650	POULET	Claudia F	Pierre	MARPAUT ? Claudia		
x	23 01 1650	ARDIET	Antoine	Antoine			
		GIROD	Jeanne				
x	24 01 1650	ROUSSELET	Claude	+ Pierre			
		POULET	Claudia				
o	27 01 1650	TARTRE(du)	Étienne	Claude	FAVRE Anatolia		
o	27 01 1650	MIVELLE	Jean Anto	Denis	SERRETTE Catherine		
x	07 02 1650	BROCARD	Antoine				
		RATTE	Claudia				
o	09 02 1650	QUARREY	Pierre	Anatoile	GIROD Michelle		
o	27 02 1650	MARCHAND	François	Huguenin	OUDET Edmonde		
x	28 02 1650	CURELIER	Edmond	Claude			
		BENOIST	Étiennett				
o	01 03 1650	GIROD	Antoine	Jean	VUILLOD Antonia		
o	06 03 1650	SAILLARD	Claudia M	Pierre	RATTE Oudette		
o	10 03 1650	GALIER	Jeanne Cl	Jean	GIRARDET Marie		
o	29 03 1650	BERGEOT-BC	Claude	Antoine	CHAPUSET Denise		
x	20 04 1650	MICHIEL	Étienne	Anatoile			
		CHAPUSET	Claudia				
o	18 11 1650	MASSON	Hugues	Nicolas	POULET Claudine		
o	18 11 1650	REGARD	François	Pierre	LEZON Jacoba		
o	01 12 1650	RATTE	Jean	Philibert	JOLICLERC Anatolia		
o	14 12 1650	MICHIEL	Michel	Humbert	PERRINET Étiennett		
o	30 12 1650	GIROD	Antoine	Jean	OUDET Denise		
o	31 12 1650	BROCARD	Claudia	Antoine	RATTE Claudia		
o	11 01 1651	POULET	Jeanne	Jean	POULET Louise		
o	03 02 1651	QUART	Gilbert	Pierre	ROUGET Jeanne		
o	10 02 1651	JOLYCLERC	Étiennett	Jean	GIROD Anatolia		
o	11 02 1651	GIROD	Claude Ch	Pierre	LAIGNIE Henriette		
x	14 02 1651	BROCARD	François	+ Claude			
		DELACOMBE	Louise				
x	14 02 1651	POULET	Étienne	Claude			
		CLERC	Anne				
o	20 02 1651	RIGOULET	Denise	Claude	JEANTET Pierrette		
o	07 03 1651	POULET	Étienne	Edmond	BENIA ? Claudia		
o	12 03 1651	ROUSSELET	Marguerit	Claude	POULET Claudia		
o	16 03 1651	POULET	Claudia	François	MAGNIN Perrenett		
o	18 03 1651	JACQUIN	Claude	Anatoile	ROCHE Bénigne		
o	22 03 1651	TISSOT	Étiennett	Jean	MATHIEU Antonia		
o	24 03 1651	QUARREY	Claude	Claude	ROCHE Adrienne		
o	27 03 1651	LONCHANT	Étiennett	Simon	LONCHANT Jacqueline		
o	02 04 1651	QUARRELZ	Claudia	Anatoile	ROUSSEAU Alexia		
o	09 04 1651	LAMY	Simon	Pierre	REVERCHON Denise		
o	11 04 1651	PANIER	Pierre	Anatoile	JENDIN Chrétienn		

Table chronologique des actes

Paroisse de MIGNOVILLARD

	Date	Nom	Prénom	Père	Mère	Conjoint	Origine
o	16 04 1651	POULET	Antoine	Jean	BAILLI	Claudia	
o	17 04 1651	JACQUIN	Étiennett	Claude	BAILLIE	Richarde	
o	18 04 1651	POULET	Nicole	Pierre	MATTET	Suzanne	
o	21 04 1651	MICHIEL	Jeanne Ma	Jacques	AMIE	Georgette	
o	24 04 1651	GUYON	Jean	Jean	PHILIBERT	Claudia	
o	07 05 1651	MICHAUD	Guillaume	Antoine	MOUGEON	Marguerit	
o	07 05 1651	CHAILLET	Anatoile	Claude	BRAILLARD	Marie	
o	07 05 1651	VUILLET	Étienne	Claude	GIRARDE	Jeanne	
o	13 05 1651	GIROD	Marie	Anatoile	SERRETTE	Anne	
o	21 05 1651	PICCARD	Jeanne	Jean	POULET	Denise	
o	27 05 1651	QUARRE	Alexia	Étienne	ROUSSEAU	Marie	
o	13 07 1651	RAIMBOZ	Étienne	Jean	GUYE	Antonia	
o	13 07 1651	BROCARD	Antonia	Jean	FAVRE	Claudia	
o	27 07 1651	CHAILLET	Jacques	Antoine	GIRARD	X	
o	30 07 1651	VERNIER	Oudette	Michel	GIROD	Claudia	
o	30 07 1651	RICHARDET	Étienne	Jean	PETETIN	Claudia	
o	01 08 1651	PASTEUR	Claude	Claude	GUYE	Claudia	
o	09 08 1651	PERRIN	Étiennett	Hugues	GIROD	Marie	
o	10 08 1651	JUNET	Perrenett	Claude	POULET	Denise	
o	30 08 1651	GUYE	Claude	Claude	MICHAULD	Henriette	
o	03 09 1651	RATTE	Claude De	François	SAVARY	Jacquelin	
o	03 09 1651	LONGCHAMP	Claude Ét	Claude	X	Jeanne	
o	08 09 1651	GIROD	Étiennett	Claude	GIRARDE	Adrienne	
o	08 09 1651	GRIFFOND	François	François	VERNIER	Denise	
o	08 09 1651	GUYE	Claude	Claude	BOURGEOIS	Henriette	
o	09 09 1651	CRESTIN	Jean Clau	Claude	GONNIN	Marie	
o	10 09 1651	GILLARD	Étienne	Simon	MAGRIN	Louise	
o	11 09 1651	VETET	Pierre	Philippe	X	Berthe	
o	21 09 1651	PONCET	Jeanne	Claude	ROY	Jeanne	
o	21 09 1651	LAMBERT	Simon	Claude	BLONDE	Alexia	
o	22 09 1651	SERRETTE	Pétronill	Antoine	GIROD	Jeanne	
o	25 09 1651	JACQUIN	Jean	Edmond	DUMONT	Antonia	
o	26 09 1651	THIÉBAUD	Simon	Pierre	ROUGET	Claudia	
o	28 09 1651	LAMI	Mathieu	Jean	LONGCHAMP	Simone	
o	01 10 1651	ROY	Simon	Simon	POULET	Claudia	
o	14 10 1651	VERNIER	François	Étienne	VERNIER	Michelle	
o	17 10 1651	CURELLIER	Michel	Antoine	VERNIER	Marguerit	
o	21 10 1651	BOUVERET	Simon	Claude	CORDIER	Pétronill	
o	05 11 1651	ROUSSEAU	Anatoile	François	GIROD	Claudia	
o	07 11 1651	VAUTIER	Pierre Fr	François	X	Claudia	
o	11 11 1651	REGNAULD	Étienne	Pierre	GIRARDE	Catherine	
o	17 11 1651	BENOIT	Claude	Jean	MENDRILLON	Jeanne	
o	26 11 1651	MERMET	Étienne	Jean	POGNET	Élisabeth	
o	12 12 1651	DERET	Jean Fran	Jean	BRUNAUD	Antonia	
o	14 01 1652	BULYE	Jacotte	Étienne	JACQUIN	Louise	
o	14 01 1652	MASSON	Anne	Nicolas	POULET	Claudia	
o	21 01 1652	CURELLIER	Jacques	Anatoile	ARDIET	Denise	
o	28 01 1652	PIQUARD	Étienne	Jacques	X	Huguette	
o	30 01 1652	POULET	Alix	Pierre	MARPAUT	Claudia	
o	09 02 1652	BROCCARD	Pétronill	Jean	RUCHAT	Françoise	
o	12 02 1652	ROY	Antoine	Claude	PERRET	Catherine	
o	28 02 1652	SERRETTE	Antoine	Jacques	PANIER	Denise	
o	09 03 1652	SERRETTE	Charlotte	Jean	ARDIET	Jeanne	
o	11 03 1652	PANIER	François	Antoine	QUARREL	Anatolia	
o	17 03 1652	ROUSSELET	Étiennett	Claude	POULET	Claudia	
o	30 03 1652	BENESTRU	Antoine M	Anatoile	PECHAT	Antonia	
o	21 04 1652	DESBOIS	Anne	Claude	X	Pétronill	
o	22 04 1652	ROY	Françoise	Claude	SERRETTE	Jeanne	
o	01 05 1652	DONET	Jacques	Claude	JACQUIN	Anatolia	
o	04 05 1652	CHAPPEAU	Jean	Jean	ROUSSEAU	Françoise	
o	14 05 1652	X	Jeanne	Claude	X	Pétronill	
o	16 05 1652	CHAILLET	Antoine	Claude	BRAILLARD	Anne	
o	01 06 1652	TRONCHET(d	Jean	Claude	MICHIEL	Jeanne	
o	11 06 1652	PROGIN	Joseph	Jacques	REGNAULD	Anatolia	
o	27 06 1652	CURRELLIER	Jean Jose	Edmond	BENOIT	Étiennett	
o	21 07 1652	REGARD	Jean Bapt	Jean Deni	CHAUVIN	Claudia	
o	24 07 1652	ROUSSEAU	Antoine	Étienne	GIROD	Antonia	
o	05 08 1652	GIRARDE	Pierre Ét	Étienne	LONCHANT	Jeanne	

Table chronologique des actes

Paroisse de MIGNOVILLARD

	Date	Nom	Prénom	Père	Mère	Conjoint	Origine
o	12 08 1652	PIQUARD	Jeanne	Jean	POULET	Denise	
o	24 08 1652	MASSON	Jeanne Fr	Jean Clau	MERCIER	Anne	
o	01 09 1652	QUARREL	Pierre	Pierre	POULAIN	Claudia	
o	03 10 1652	MIVELLE	Claudia M	Denis	SERRETTE	Catherine	
o	09 10 1652	JOLICLERC	Jeanne	Michel	BENOIT	Poncette	
o	22 10 1652	PERRIN	Jacoba	Hugues	GIROD	Marie	
o	03 11 1652	ROUGET	Pétronill	Pierre	GILLARD	Claudia	
o	07 11 1652	CHAMPEREU	Étienne	Claude	PANIER	Marguerit	
o	15 11 1652	REGARD	Pétronill	Pierre	BENOIST	Jacoba	
o	24 11 1652	BROCARD	Amédée	François	DELACOMBE	Louise	
o	24 11 1652	TARTRE(du)	François	Étienne	PREVOTET	Alexia	
o	01 12 1652	FENIER	Oudet	Pierre	FERREUX	Claudia	
o	06 12 1652	QUARRELZ	Jacques	Jean	L'HOMME	Claudia	
o	20 12 1652	BROCARD	Nicolas	Claude	JEANNIN	Anatolia	
o	29 12 1652	GALLIER	Léon	Jean	GIRARDET	Anne	
o	30 12 1652	RATTE	Anatolia	Pierre	GILLARD	Claudia	
o	04 01 1653	GIRARD	Jeanne	Jacques	MASSON	Marie	
o	06 01 1653	MATHIEU	Jacques	Antoine	SERRETTE	Charlotte	
o	23 01 1653	POULET	Étienne	Jean	POULET	Louise	
o	26 01 1653	BENOIST	Jeanne De	Claude	MASSON	Antonia	
o	03 02 1653	RATTE	Jacquelin	Philibert	JOLICLERC	Anatolia	
o	15 02 1653	TISSOT	Antoine	Jean	MATHIEU	Antonia	
o	19 02 1653	MAGRIN	Louise	Étienne	MERCIER	Jeanne	
o	22 02 1653	MICHAUD	Claude	Antoine	X	Marguerit	
o	27 02 1653	TARTRE(du)	Jean	Claude	FEBVRE	Anatolia	
o	02 03 1653	BROCCARD	Pétronill	Claude	BESANÇON	Claudia	
o	02 03 1653	BROCARD	Claudia	Claude	BESANÇON	Claudia	
o	05 03 1653	BERTHET	Anatoile	Philippe	LAMI	Claudia	
o	07 03 1653	POULET	Jeanne	Pierre	MATHIEU	Suzanne	
o	16 03 1653	SAILLARD	Claude	Pierre	RATTE	Oudette	
o	20 03 1653	QUARREL	Joseph	Anatoile	LOYE	Claudia	
o	21 03 1653	REBELLIER	Claude	Barthélem	VERASSE	Jacquelin	
o	22 03 1653	CRESTENET	Bénigne	Guillaume	X	Marguerit	
o	22 03 1653	CHANEL	Claude	Pierre Fr	LAMI	Claudia	
o	27 03 1653	MARCHAND	Louise	Hugues	POULET	Edmonde	
o	06 04 1653	QUARRELZ	Anatolia	Claude	ROCHE	Adrienne	
o	13 04 1653	JOLICLERC	Jean	Anatoile	BOUTON	Valérie	
o	12 06 1653	SERRETTE	Michelle	Claude	CLERC	Jeanne	
o	15 06 1653	LONCHAMP	Claudia	Simon	LONGCHAMP	Jacoba	
o	22 06 1653	GIROD	Anatoile	Pierre	LAIGNIER	Henriette	
o	22 06 1653	PANIER	Claudia	Anatoile	JENDIN	Chrétien	
o	26 06 1653	CLÉMENT	Philibert	Jean Beno	MANDRILLON	Jeanne	
o	29 06 1653	BULLIE	Claude	Étienne	JACQUIN	Louise	
o	04 07 1653	GIROD	Michel	Jean	ODDET	Denise	
o	04 07 1653	REGNAULT	Claude	Denis	LORIN	Pétronill	
o	03 08 1653	JEANTET	Étienne	Jean	TISSOT	Claudia	
o	10 08 1653	QUARRELZ	Françoise	Anatoile	GIROD	Michelle	
o	10 08 1653	JACQUIN	Nicole	Edmond	DUMONT	Antonia	
o	07 09 1653	CRESTIN	Jeanne Ma	Claude	BENOIST	Marie	
o	07 09 1653	GIROD	Anatoile	Antoine	ROUSSEAU	Denise	
o	16 09 1653	VERNIER	Françoise	Michel	GILLARD	Simone	
o	21 09 1653	BENOIST	Cécile	Pierre	PAGET	Jeanne	
o	21 09 1653	L'HOMME-CH	Antonia	Pierre	MICHAUD-PIF	Claudia	
o	04 10 1653	JEANTET	Antoine	Philibert	BASSOZ	Pétronill	
o	10 10 1653	QUAREL	Pierre	Jean	VANTHIER	Marie	
o	14 10 1653	RATTE	Claude Lo	Anatoile	POULET	Claudia	
o	14 10 1653	JOLICLERC	Antonia	Jean	GIROD	Anatolia	
o	14 10 1653	VANTIER	Huguette	Claude	MAIGNIÉ	Claudia	
o	20 10 1653	POULET	Claude	Pierre	MARPAULT	Claudia	
o	27 10 1653	GIRARDE	Jacques	Étienne	LONCHAMPT	Jeanne	
o	27 10 1653	LONCHAMP	Claudia	Claude	LONCHAMP	Jeanne	
o	03 11 1653	PANIER	Jean	Guillaume	POUX	Claudia	
o	10 11 1653	BROCCARD	Jeanne Cl	Claude	X	Anne	
o	16 11 1653	LORIN	Claude	Jean	THIÉBAULT	Claudia	
o	18 11 1653	VETET	Pierre He	Pierre	MIGNON	Berthe	
o	18 11 1653	VETET	Marc	Pierre	MIGNON	Berthe	
o	19 11 1653	VICAIRE	Denise	Denis	CHAILLET	Claude	
o	01 12 1653	MICHIEL	Claude	Jacques	CHEVALET	Georgette	

Table chronologique des actes

Paroisse de MIGNOVILLARD

	Date	Nom	Prénom	Père	Mère	Conjoint	Origine
o	08 12 1653	REY	Claude	Claude	PERRET	Catherine	
o	08 12 1653	VICAIRE	Antoine	Claude	BARRAUX	Marguerit	
o	08 12 1653	POULET	Pétronill	Edmond	BEUQUE	Claudia	
o	15 12 1653	ROUSSEAU	Claude	François	GIROD	Claudia	
o	15 12 1653	SERRETTE	Michel	Claude	GIROD	Françoise	
o	21 12 1653	PANIER	Antonia	Claude	ARDIET	Marie	
o	23 12 1653	RIMBOZ	Richard	Jean	GUYE	Antonia	
o	23 12 1653	RATTE	Antonia	Pierre	GILLARD	Claudia	
o	29 12 1653	PANIER	Pétronill	Antoine	QUARRELZ	Anatolia	
o	31 12 1653	THIEBAULD	Claude	Pierre	ROUGET	Claudia	
o	10 01 1654	JUNET	Michel	+ Claude	POULET	Denise	
o	12 01 1654	PERLIN	Claudia	Pierre	GIRARDE	Catherine	
o	23 01 1654	POULET	Claudia	François	MAGNIN	Pétronill	
o	05 02 1654	CURRELLIER	Claude	Anatoile	ARDIET	Denise	
o	10 02 1654	VERNIER	Anatoile	Anatoile	ROUSSEAU	Marie	
o	11 02 1654	QUARRELZ	Étiennett	Étienne	ROUSSEAU	Marie	
o	14 02 1654	CURRELLIER	Antoine	Edmond	BENOIST	Étiennett	
o	17 02 1654	VUILLET	Simon	Claude	GIRARDE	Jeanne	
o	20 02 1654	ROUSSEAU	Denise	Étienne	GIROD	Antonia	
o	26 02 1654	POULET	Claude	Georges	BESANÇON	Claudia	
o	08 03 1654	QUARRELZ	Jeanne	Pierre	POULET	Claudia	
o	13 03 1654	QUARRELZ	Antoine	Claude	ROUSSEAU	Alexia	
o	14 03 1654	GUYON	Pétronill	Jean	PHILIBERT	Claudia	
o	24 03 1654	VERNIER	Claude Fr	Michel	GIROD	Claudia	
o	31 03 1654	SERRETTE	Denise	Jean	ARDIET	Jeanne	
o	04 04 1654	GIROD	Claude	Claude	GIRARDE	Adrienne	
o	12 04 1654	POLET	Claudia F	Jean	CUSSEMENE	Denise Ag	
o	13 04 1654	RATTE	Anatolia	François	SAVARY	Jacoba	
o	17 04 1654	PANIER	Anatoile	Jean	CLAUDET	Claudia	
o	27 05 1654	FENIER	Claude	Pierre	FERREUX	Claudia	
o	28 05 1654	JACQUIN	Nicole	Anatoile	ROCHE	Bénigne	
o	24 06 1654	ROUSSEAU	Anatolia	Étienne	VAUTIER	Claudia	
o	30 06 1654	DONNET	Anatoile	Claude	JACQUIN	Anatolia	
o	03 07 1654	BROCCARD	Edmond	François	DELACOMBE	Louise	
o	04 08 1654	BENESTRU	Claude	Anatoile	POCHON	Antonia	
o	27 08 1654	RATTE	Étienne	Philibert	JOLICLERC	Anatolia	
o	29 08 1654	MASSON	Jean Bapt	Nicolas	POULET	Claudia	
o	16 09 1654	BERREUX	Claude	Claude	RICHE	Nicole	
o	17 09 1654	ROUGET	Anne Clau	Pierre	GILLARD	Claudia	
o	02 10 1654	GIROD	Claude	Claude	VERNIER	Alexia	
o	03 10 1654	GIRARDE	Anne	Étienne	LONCHAMPT	Jeanne	
o	28 10 1654	CURRELLIER	Anatoile	Antoine	VERNIER	Marguerit	
o	05 11 1654	BARBE	Jean	Pierre	RODDET	Étiennett	
o	08 11 1654	GILLARD	Girard	Simon	MAGRIN	Louise	
o	08 11 1654	GILLARD	Jean	Simon	MAGRIN	Louise	
o	27 11 1654	RATTE	Antoine	Claude	MARPAUX	Jeanne	
o	04 12 1654	JOLICLERC	Michel	Pierre	RATTE	Catherine	
o	27 12 1654	BOUVERET	Marguerit	Claude	CORDIER	Perrenett	
o	28 12 1654	PARRET	Jean	Claude	THIEBAUX	Jeanne	
o	01 01 1655	MICHAUX	Hugues	Antoine	MOUGET	Marguerit	
o	01 01 1655	MIGNOT	Anne Mari	Jacques	CURRELLIER	Marguerit	
o	07 01 1655	PICQUARD	Anne Clau	Jacques	FROMOND	Huguette	
o	12 01 1655	QUARRELZ	Louis	Anatoile	LOYE	Claudia	
o	13 01 1655	CRESTIN	Perrenett	Claude	BENOIST	Marie	
o	16 01 1655	PASTEUR	Claudia A	Claude	GUYE	Claudia	
o	17 01 1655	POULET	Jeanne	Jean	REVERCHON	Jeanne Ma	
o	18 01 1655	MANDRILLON	Jeanne Ma	Claude An	DELACROIX	Perrenett	
o	19 01 1655	CHAMBON	Claude	François	HERBELIN	Claudia	
o	19 01 1655	GRIFFON	Jean Clau	Louis	FAUCONNET	Jacoba	
o	20 01 1655	ROY	Antoine	Claude	GIROD	Jacoba	
o	27 01 1655	GILLARD	Claude	Claude	MATHIEU	Anne	
o	12 02 1655	LHOMME	Jeanne	Jacques	GILLARD	Perrenett	
o	14 02 1655	JEANTET	Anne Mari	Jean	TISSOT	Claudia	
o	14 02 1655	JACQUIN	Anatoile	Edmond	DUMONT	Antonia	
o	14 02 1655	JACQUIN	Jean	Edmond	DUMONT	Antonia	
o	27 02 1655	POULET	Claude	Jean	POULET	Louise	
o	02 03 1655	MIVELLE	Jacoba	Denis	SERRETTE	Catherine	
o	07 03 1655	POULET	Claude	Pierre	MATHIEU	Suzanne	

	Date	Nom	Prénom	Père	Mère	Conjoint	Origine
o	10 03 1655	BROCCARD	Claudia M	Jean	RUCHAT	Françoise	
o	13 03 1655	QUARRELZ	Étiennett	Anatoile	CHEVALET	Antonia	
o	14 03 1655	LORIN	Simone	Jean	THIÉBAULT	Claudia	
o	20 03 1655	TISSOT	Claude Jo	Jean	MATHIEU	Antonia	
o	04 04 1655	VERNIER	Marie	Michel	GILLARD	Simone	
o	07 04 1655	GIROD	Anne Perr	Anatoile	CUJAN	Benoîte	
o	07 04 1655	REGNAULD	Claude	Denis	LORIN	Perrenett	
o	18 04 1655	CRETENET	Denis	Guillaume	BILLET	Marguerit	
o	05 05 1655	SERRETTE	Marguerit	Jacques	PANIER	Denise	
o	18 05 1655	ROY	Edmond	Claude	SERRETTE	Jeanne	
o	21 05 1655	PARRIN	Anatolia	Hugues	GIROD	Marie	
o	23 05 1655	LONCHAMP	Anatolia	Claude	PHILIBERT	Jeanne	
o	29 05 1655	ARDIET	Antoine	Antoine	GIROD	Jeanne	
o	31 05 1655	JEANTET	Jean	Philibert	BASSOZ	Perrenett	
o	10 06 1655	BENOIST	Claudia M	Jean	MANDRILLON	Jeanne	
o	12 06 1655	BENOIST-LIS	Jacquelin	Pierre	PAGET	Jeanne	
o	20 06 1655	TARTRE(du)	Claude	Claude	FAVROT	Anatolia	
o	04 07 1655	JOLICLERC	Odette	Michel	X	Catherine	
o	08 07 1655	VONI ?	Henriette	Jean Pier	CART	Françoise	
o	31 07 1655	MAGRIN	Jacoba	Étienne	MINERET	Jeanne	
o	11 08 1655	DELACROIX	Claudia A	Pierre	PETETIN	Claudia	
o	22 08 1655	VAUTIER	Simon	François	MAIGNIER	Claudia	
o	30 08 1655	CHAMPEREU	Anne Char	Claude	PANIER	Marguerit	
o	05 09 1655	BRESILLET	Marguerit	Pierre	X	Marie	
o	25 09 1655	TARTRE(du)	Étienne	Étienne	X	Alix	
o	27 09 1655	BARREUX	Jean	Claude	RICHE	Nicole	
o	15 10 1655	PANIER	Jeanne	Claude	ARDIET	Marie	
o	20 10 1655	GIROD	Claude An	Antoine	ROUSSEAU	Denise	
o	26 10 1655	LAMI	Jeanne	Pierre	GUIOT	Claudia	
o	30 10 1655	POULET	Anatoile	Pierre	MARPAUT	Claudia	
o	25 11 1655	MANDRILLON	Perrenett	Claude	BENOIST-LIS	Claudia	
o	19 12 1655	FENIER	Anatoile	Pierre	FERREUX	Claudia	
o	24 12 1655	QUARRETZ	Claudia	Anatoile	GIROD	Michelle	
o	27 12 1655	GIROD	Claude	Jean	ODDET	Denise	
o	10 01 1656	GIROD	Jeanne Cl	Claude	GIRARDE	Adrienne	
o	17 01 1656	JACQUIN	Jean	Anatoile	ROCHE	Bénigne	
o	20 01 1656	MAILLET	Étienne	Bernard	BILLOD	Louise	
o	27 01 1656	MANDRILLON	Jeanne Ma	Claude An	DELACROIX	Pernette	
o	28 01 1656	VERNIER	Denise	Étienne	VERNIER	Michelle	
o	17 02 1656	TRONCHET(d	Étienne	Claude	MICHIEL	Jeanne	
o	26 02 1656	PANIER	Alix	François	MARPAUX	Louise	
o	27 02 1656	QUARRETZ	Perrenett	Jean	LHOMME	Claudia	
o	05 03 1656	CURRELLIER	Jeanne	Anatoile	ARDIET	Denise	
o	05 03 1656	LHOMME-CH	Claudia	Pierre	MICHAUD	Claudia	
o	12 03 1656	QUARRETZ	Étienne	Étienne	ROUSSEAU	Marie	
o	13 03 1656	BILLET	Jacques	Claude	SERRETTE	Denise	
o	13 03 1656	VICAIRE	Jeanne Cl	Claude	BARRAUX	Marguerit	
o	15 03 1656	MICHAUX	Jean Clau	Antoine	MOUGET ?	Marguerit	
o	24 03 1656	RIMBOZ	Denis	Jean	GUYE	Antonia	
o	24 03 1656	GIRARDE	Catherine	Claude	VUILLET	Jeanne	
o	06 04 1656	ROUGET	Simon	Pierre	GILLARD	Claudia	
o	06 04 1656	POULIN	Jean	Denis	POULET	Jeanne	
o	06 04 1656	SERRETTE	Anatolia	Claude	CLERC	Jeanne	
o	08 04 1656	ROUSSELET	Jeanne Fr	Claude	POULET	Claudia	
o	11 04 1656	GUYON	Denise	Jean	PHILIBERT	Claudia	
o	16 04 1656	ROY	Denise	Claude	PARRET	Catherine	
o	18 04 1656	MICHIEL	Claude	Jacques	CHEVALLET	Georgette	
o	27 04 1656	MA...?	Claudia P	Antoine	CURRELIER	Claudia	
o	30 04 1656	CART	Claude An	Pierre	ROUGET	Jeanne	
o	07 05 1656	LHOMME	Huguette	Jacques	GILLARD	Perrenett	
o	10 05 1656	BROCCARD	Claude	Jean	ROUCHET	Françoise	
o	11 05 1656	BERGEON-BC	Pierre	Antoine	CHAPPUSET	Denise	
o	18 05 1656	GRIFFON	Pétronill	Louis	POU	Jacotte	
o	23 05 1656	ROUSSELET	Jean Clau	Claude	POULET	Claudia	
o	24 05 1656	QUARRETZ	Michel	Anatoile	CHEVALLET	Antonia	
o	27 05 1656	LHOMME	Pétronill	Jacques	GILLARD	Pétronill	
o	02 06 1656	SERRETTE	Pierre	Jacques	PANIER	Denise	
o	08 06 1656	RATTE	Edmond	Anatoile	POULET	Claudia	

Table chronologique des actes

Paroisse de MIGNOVILLARD

	Date	Nom	Prénom	Père	Mère	Conjoint	Origine
o	12 06 1656	PARLIN	Simon	Pierre	GIRARDE	Catherine	
o	12 06 1656	VICAIRE	Anne Clau	Denis	CHAILLET	Claudia	
o	25 06 1656	SERRETTE	Jeanne	Jean	ARDIET	Jeanne	
o	30 06 1656	GILLARD	Simon	Claude	REGNAULD	Jeanne	
o	04 07 1656	SERRETTE	Huguette	Pierre	HAULTIER	Françoise	
o	20 07 1656	ARDIET	Claudia M	Antoine	GIROD	Jeanne	
o	22 07 1656	JOLICLERC	Antoine F	Jean	GIROD	Anatolia	
o	06 08 1656	SERRETTE	Claude	Claude	GIROD	Françoise	
o	06 08 1656	ROUSSEAU	Hugues	Étienne	GIROD	Antonia	
o	09 08 1656	MELET	Perrette	Edmond	ROUSSEAU	Nicole	
o	18 08 1656	POULET	Jean Clau	Pierre	MATHIEU	Suzanne	
o	23 08 1656	CURRELLIER	Jeanne	Edmond	BENOIST	Étiennett	
o	28 08 1656	PANIER	Françoise	Anatoile	JENDIN	Chrétien	
o	01 09 1656	MASSON	Claude Jo	Jean	MERCIER	Anne	
o	04 09 1656	GODDIN	Philibert	François	PASTEUR	Perrenett	
o	05 09 1656	JOLICLERC	Jean	Pierre	RATTE	Catherine	
o	07 09 1656	BESSON	Étiennett	Nicolas	ROBBERT	Claudia	
o	24 09 1656	THIÉBAULT	Antoine	Pierre	ROUGET	Claudia	
o	30 09 1656	QUARREL	Claudia	Anatoile	CHEVALET	Antonia	
o	14 10 1656	GIROD	Jean	François	PARRET	Marguerit	
o	27 10 1656	ROUSSEAU	Denise	François	GIROD	Claudia	
o	07 11 1656	FAUCONNET	Françoise	Edmond	CHAPPEAU	Étiennett	
o	13 11 1656	JOLICLERC	Philibert	Anatoile	BOUTON	Valérie	
o	16 11 1656	RATTE	Jacques	Pierre	GILLARD	Claudia	
o	16 11 1656	GODDIN	Anatoile	Philibert	JACQUIN	Perrenett	
o	19 11 1656	CURRELLIER	Antoine	Antoine	VERNIER	Marguerit	
o	24 11 1656	CHAMPEREU	Claude Jo	Claude	PANIER	Marguerit	
o	25 11 1656	POULET	Simon	Georges	BESANÇON	Claudia	
o	11 12 1656	GRIFFON	Jacques	Louis	POUX	Jacoba	
o	01 01 1657	RATTE	Jeanne	Claude	MARPAUX	Jeanne	
o	02 01 1657	POULET-BES	Alix	Jean	POULET	Louise	
+	03 01 1657	MICHIEL	Claudia			+ QUARRELZ	Claude
o	04 01 1657	CRESTIN	Anatoile	Claude	BENOIST	Marie	
o	23 01 1657	GIROD	Huguette	Anatoile	HAULTIER	Huguette	
o	23 01 1657	DESBOIS	Claudia	Claude	X	Perrenett	
o	14 02 1657	DONET	Jeanne Ét	Claude	JACQUIN	Anatolia	
o	19 02 1657	VAUTIER	Antonia	François	MAIGNIE	Claudia	
o	20 02 1657	LORIN	Claude	Jean	THIEBAUX	Claudia	
o	26 02 1657	JEANTET	Michelle	Philibert	BASSOZ	Perrenett	
o	02 03 1657	ROUSSELET	Perrenett	Étienne	ROUSSELET	Jeanne	
o	09 03 1657	BERTET	Jeanne	Claude	BERTHET	Jeanne	
o	10 03 1657	JEANTET	Antonia D	Jean	TISSOT	Claudia	
o	18 03 1657	SERRETTE	Jeanne Ed	Jacques	PANIER	Denise	
o	20 03 1657	RATTE	Jean Oude	Philibert	JOLICLERC	Anatolia	
o	21 03 1657	GILLAR	Jacquin	Étienne	LONGCHAMP	Jeanne	
o	24 03 1657	POULET	Claudia	François	MAGNIN	Perrenett	
o	28 03 1657	PANIER	Claudia P	Guillaume	POUX	Claudia	
o	01 04 1657	LONCHAMP	Antoine	Claude	PHILIBERT	Jeanne	
o	06 04 1657	MANDRILLON	Jacques	Claude	BENOIST-LIS	Claudia	
o	10 04 1657	GILLAR	Edmond	Simon	MAGRIN	Louise	
+	15 04 1657	VAUCHERET	Anne Perr	+ Louis			
o	25 04 1657	QUARRELZ	Philibert	Claude	ROCHE	Adrienne	
+	31 05 1657	CHEVALLET	Antonia			QUARRELZ	Anatoile
o	10 06 1657	VERNIER	Étienne	Michel	GIROD	Claudia	
o	10 06 1657	TISSOT	Jean Nico	Jean	MATHIEU	Antonia	
o	11 06 1657	JACQUIN	Anne Mari	Edmond	DUMONT	Antonia	
o	23 06 1657	RIMBOZ	Jeanne De	Jean	GUYE	Antonia	
x	10 07 1657	QUARRELZ	Anatoile	+ Jean			
		CHAILLET	Marie				
o	12 07 1657	PIQUARD	Claude	Jacques	FROMOND	Huguette	
+	15 07 1657	BENOIST	Claude				
o	16 07 1657	LONCHAMP	Claudia	Claude	CRESTENET	Philibert	
o	04 08 1657	BENOIST-CLÉ	Claudia	Jean	MANDRILLON	Jeanne	
o	17 08 1657	GUYON	Claude	Jean	PHILIBERT	Claudia	
o	19 08 1657	PANIER	Pierre Fr	Claude	ARDIET	Marie	
o	01 09 1657	QUARRELZ	Anatolia	Anatoile	LOYE	Claudia	
o	01 09 1657	GIROD	Michel	François	PARRET	Marguerit	
o	05 09 1657	REGARD	Antoine	Jean Deni	CHAUVIN	Claudia	

Table chronologique des actes

Paroisse de MIGNOVILLARD

	Date	Nom	Prénom	Père	Mère	Conjoint	Origine
+	08 09 1657	GIRARDE	Perrenett	Étienne			
o	20 09 1657	MANDRILLON	Pierre	Claude	DELACROIX Perrenett		
o	20 09 1657	MIVELLE	Claudia F	Denis	SERRETTE Catherine		
o	02 10 1657	PANIER	Antoine	Antoine	QUARRETZ Anatolia		
o	04 10 1657	JOLICLERC	Perrenett	Michel	FRAISNE(de) Catherine		
o	15 10 1657	REGNAULD	Anne Mari	Denis	LORRAIN Perrenett		
o	22 10 1657	VERNIER	Claudia A	Michel	GILLARD Simone		
o	26 10 1657	CRESTENET	Philibert	Guillaume	BILLET Marguerit		
o	07 11 1657	TARTRE(du)	Claudia	Claude	BEGAUD Anatolia		
+	07 11 1657	JOLICLERC	Michel				
+	19 11 1657	SERRETTE	Jacques				
o	24 11 1657	CHAPPEAU	Claudia	Guillaume	CHAPPUSET Claudia		
o	02 12 1657	JACQUIN	Antoine	Anatoile	ROCHE Bénigne		
o	07 12 1657	CURRELLIER	Jean	Anatoile	ARDIET Denise		
o	07 12 1657	QUARRELZ	Michel	Jean	SALE Claudia		
o	07 12 1657	GIROD	Pierre	Pierre	LAIGNIER Henriette		
+	14 01 1658	ROUGET	Jeanne			CART Pierre	
+	15 01 1658	JAQUIN	Jean				
+	25 01 1658	JACQUIN	Antoine	Anatoile			
+	26 01 1658	CART	Jean	Pierre			
+	31 01 1658	CHAPPUSET	Étienne				
+	08 02 1658	CHARPIN	François				SAVOIE
x	20 02 1658	LAMI	Pierre	Jean			ROUSSES(LES)
		JACQUIN	Michelle				
x	25 02 1658	CHEVALLET	Claude	Étienne			
		GIROD	Perrenett				
+	18 03 1658	BARRAUD	Marguerit			VICAIRE Claude	
+	20 03 1658	GRIFFON	Louis				
+	21 03 1658	POULET	Denise			+ ROUSSEAU François	
o	30 03 1658	CHAILLET	Anne Clau	Claude	BRAILLARD Anne Mari		
x	03 1658	CURRELLIER	Anatoile	+ Claude			
		FAUCONNET	Denise				
+	04 04 1658	BERGEON	Antoine				AUBONNE
x	30 04 1658	GIROD	Pierre	Louis			
		MATHIEU	Anatolia				
o	12 06 1658	BARRY	Perrenett	Claude	RICHE Nicole		
x	18 07 1658	RUCHAT	Étienne	+ Jean			
		GUIETTE	Jacquelin				
+	22 07 1658	THIEBAUD	Claude				MOUTHE
o	30 07 1658	BENOIST	Antonia C	Pierre	GAUTHIER Jeanne		
o	15 09 1658	MICHIEL	Denise	Jacques	CHEVALET Georgette		
o	26 09 1658	JEANTET	Claude	Jean	TISSOT Claudia		
o	26 09 1658	BARBE	Jean Jacq	Humbert	TRONCHET(d Jeanne		
x	01 10 1658	CART-DADIT	Pierer				
		PAQUET	Simone				
o	04 10 1658	GRIFFON	Antoine	François	VERNIER Denise		
o	20 10 1658	BERCHET	Simon	Claude	BARTHET Jeanne		
o	07 11 1658	QUARRELZ	Michel	Anatoile	GIROD Michelle		
o	09 11 1658	LONCHAMP	Claude	Claude	LONCHAMP Jeanne		
o	09 11 1658	LONCHAMP	Hugues	Claude	LONCHAMP Jeanne		
o	17 11 1658	ROUGET	Anne	Pierre	GILLARD Claudia		
+	23 11 1658	PETITHUGUE	Jean				
o	29 11 1658	GODIN	Henri	François	PASTEUR Perrenett		
+	19 12 1658	RATTE	X	Anatoile			
o	01 01 1659	ROUSSELET	Bonaventu	Claude	MASSON Claudia		
o	03 01 1659	MAGRIN	Anatoile	Étienne	MERCIER Jeanne		
o	07 01 1659	GIROD	Antoine	François	PERRET Marguerit		
o	23 01 1659	VUILLET	Jeanne	Jacques	BOUCAUD Henriette		
o	03 02 1659	DONET	Françoise	Claude	JACQUIN Anatolia		
o	12 02 1659	CRESTIN	Claudia	Claude	BENOIST Marie		
x	24 02 1659	CIBOZ	Pierre				MOURLON
		JEANTET	Claudia				
+	24 02 1659	GIROD	Michel	François			
o	01 03 1659	ROUSSEAU	Claude	Étienne	GIROD Antonia		
+	05 03 1659	FAULCONNE	Claude				
o	14 03 1659	MANDRILLON	Étiennett	Claude	BENOIST Claudia		
o	18 03 1659	ARDIET	Antoine	Antoine	GIROD Jeanne		
x	21 04 1659	MASSON	Simon	+ Claude			
		LAMYEL	Jeanne				ROUSSES(LES)

Table chronologique des actes

Paroisse de MIGNOVILLARD

	Date	Nom	Prénom	Père	Mère	Conjoint	Origine
o	25 04 1659	RATTE	Claudia	Claude	MARPAUX Jeanne		
o	28 04 1659	GODIN	Antonia	Philibert	JACQUIN Pétrona		
o	29 04 1659	PASTEUR	Antoine	Claude	GUYE Claudia		
o	11 05 1659	LHOMME	Claude An	Claude	THIÉBAULD Anne		
o	23 05 1659	POULET	Marie Ant	Jean	POULET Louise		
x	17 06 1659	SERRETTE	Claude	Pierre			
		GALLIER	Oudette				
o	19 06 1659	THIÉBAULT	Claude	Pierre	ROUGET Claudia		
o	20 06 1659	CHAPPEAU	Étiennett	Guillaume	CHAPPUSET Claudia		
+	26 06 1659	GIROD	Antoine	François			
o	15 07 1659	GRANGERET	Claudia P	Claude	BOURGEOIS Claudia		
o	16 07 1659	CART	Jean	Pierre	PAQUET Simone		
o	12 08 1659	BENOIST-CLÉ	Claudia	Jean	MANDRILLON Jeanne		
+	19 08 1659	JOLICLERC	Jean	Anatoile			
o	31 08 1659	JEANTET	Claudia	Philibert	JALON-BASSI Perrenett		
o	04 09 1659	JOLICLERC	Louis	Jean	GIROD Anatolia		
o	04 09 1659	LORIN	Claude An	Jean	THIÉBAULT Claudia		
o	17 09 1659	QUARRELZ	Anatoile	Claude	ROCHE Adrienne		
o	18 09 1659	BESSON	Claudia P	Jean	GIRARDE Jacquelin		
+	21 09 1659	COURDIER	François	Antoine			
o	22 09 1659	GIROD	Michelle	Antoine	TOURNON Étiennett		
+	23 09 1659	LONGCHAMP	Hugues	Claude			
o	28 09 1659	QUARRELZ	Pierre	Jean	SALES Claudia		
+	29 09 1659	RATTE	Claude	Claude			
o	09 10 1659	JOLICLERC	Anatoile	Anatoile	MOUTHIER ? Valérie		
o	11 10 1659	FAUCONNET	Jean	Edmond	CHAPPEAUX Étiennett		
o	17 10 1659	GILLARD	Denis	Claude	REGNAULD Jacoba		
o	28 10 1659	LONGCHAMP	Claude	Claude	CRESTENET Philibert		
o	29 10 1659	BLONDEL	Antoine	Claude	LANGUE Jeanne		
+	01 11 1659	ROUSSEAU	Anatoile	+ François			
+	05 11 1659	CART	Jean	Pierre			
o	13 11 1659	LAMY	Denise	Anatoile	JACQUEMET Claudia		
o	20 11 1659	CRESTENET	Claude	Guillaume	BILLET Marguerit		
x	25 11 1659	POUX	Jean	Pierre			
		VOULLET	Claudia				
o	29 11 1659	MICHAUD	Claude An	Antoine	MONGIN Marie		
o	14 12 1659	VERNIER	Claude	Étienne	VERNIER Michelle		
o	26 12 1659	RATTE	Claude	Pierre	GILLARD Claudia		
o	06 01 1660	VERNIER	Odette	Michel	GILLARD Simone		
o	11 01 1660	POULET	Jeanne Ét	Hugues	THIÉBAULT Anne		
o	22 01 1660	SERRETTE	Rose	Germain	GRESSET Denise		
x	03 02 1660	BESSON	Anatoile	Jean			
		FEBVRE	Françoise				
o	04 02 1660	MASSON	Claude	Simon	LAMYEL Jeanne		
+	06 02 1660	PARRIN	Hugues				
o	11 02 1660	GIROD	Anatolia	Claude	GIRARDE Adrienne		
o	11 02 1660	QUARRELZ	Claudia	Pierre	POULAIN Andrée		
o	11 02 1660	JOLICLERC	Jean	Pierre	RATTE Catherine		
o	12 02 1660	SERRETTE	Jean Fran	Claude	CLERT Jeanne		
o	17 02 1660	CORDIER	Antoine	Antoine	POULAIN Guillemet		
o	19 02 1660	ROY	Anne Mari	Claude	PERRET Catherine		
o	19 02 1660	JACQUIN	Louise	Anatoile	ROCHE Bénigne		
o	19 02 1660	RATTE	Claude Fr	Philibert	JOLICLERC Anatolia		
o	25 02 1660	QUARRELZ	Catherine	Anatoile	LOYE Claudia		
o	27 02 1660	REGNAULD	Marguerit	Denis	LORIN Pétronill		
o	27 02 1660	BARBE	Jacoba	Pierre	X Étiennett		
o	03 03 1660	MASSON	Étienne	Roland	BILLET Jeanne		
o	04 03 1660	PANIER	Louise	Antoine	QUARRELZ Anatolia		
o	05 03 1660	CYBON	Claudia	Pierre	JEANTET Claudia		
o	19 03 1660	MIVELLE	Anatolia	Denis	SERRETTE Catherine		
o	21 03 1660	CURRELLIER	Claude	Antoine	VERNIER Marguerit		
o	22 03 1660	CURRELLIER	Michel	Anatoile	ARDIET Denise		
o	24 03 1660	POULET	Denise	François	MAGNIN Perrenett		
o	25 03 1660	BEAULD	Marie	Jacques	BECHET Perrenett		
+	25 03 1660	MATHIEU	Jeanne			GIROD Louis	
o	27 03 1660	TISSOT	Claudia	Jean	MATHIEU Antonia		
o	28 03 1660	GIROD	Anne Mari	François	PARRET Marguerit		

Table chronologique des actes

Paroisse de MIGNOVILLARD

	Date	Nom	Prénom	Père	Mère	Conjoint	Origine
o	28 03 1660	POULET	Étienne	Pierre	MATHIEU Suzanne		
o	04 04 1660	MAGRIN	Simon	Étienne	MERCIER Jeanne		
o	08 04 1660	ROUSSEAU	Jean	François	GIROD Claudia		
o	19 04 1660	MANDRILLON	Claude	Claude An	DELACROIX Perrenett		
o	19 04 1660	MAILLET	Jacques	Bernard	BILLOD Louise		
o	02 05 1660	QUARRELZ	Jeanne	Anatoile	CHAILLET Marie		
+	02 05 1660	QUARRELZ	Anatoile				
o	09 05 1660	PICCARD	Michel	Jacques	FROMOND Huguette		
o	12 05 1660	JACQUEMOT	Anne Mari	Michel	CART Perrenett		
+	13 05 1660	BROCCARD	Claude	François			
o	15 05 1660	TRONCHET(d	Anatoile	Claude	MICHIEL Jeanne		
o	16 05 1660	PANIER	Marguerit	Guillaume	POUX Claudia		
o	29 05 1660	BROCCARD	Michelle	Claude	PAQUET Jeanne		
o	11 06 1660	LHOMME	Jacques	Claude	THIÉBAULD Anne		
+	22 06 1660	SERRETTE	Antoine	Antoine			
o	11 07 1660	JEANTET	Richarde	Jean	TISSOT Claudia		
+	12 07 1660	CHAILLET	Antoine				
o	15 07 1660	PANIER	Jeanne	François	MARPAUX Louise		
+	14 08 1660	VANTIER	Pierre	François			
o	22 08 1660	ROUGET	Claude	Pierre	GILLARD Claudia		
+	23 08 1660	BENOIST-LIS	Pierre				ROUSSES(LES)
o	24 09 1660	SERRETTE	Jacques	Pierre	HAULTIER Françoise		
o	27 09 1660	PRAS(du)	François	Nicolas	ROBIN Claudia		
o	06 10 1660	BÉRCHET	Claude	Claude	BERTHET Jeanne		
o	10 10 1660	CRESTIN	Pétronill	Claude	GODIN Marie		
o	10 10 1660	LONGCHAMP	Jean Pier	Claude	PHILIBERT Jeanne		
o	11 10 1660	GIROD	Anatoile	Pierre	MATHIEU Anatolia		
o	05 11 1660	QUARRELZ	Michelle	Étienne	ROUSSEAU Marie		
o	06 11 1660	POUX	Claudia	Jean	VEUILLET Claudia		
o	08 11 1660	CURRELLIER	Antoine	Anatoile	FAUCONNET Denise		
o	09 11 1660	GODDIN	Françoise	François	PASTEUR Perrenett		
+	23 11 1660	CURRELLIER	Antoine	Anatoile			
o	28 11 1660	LAMI	Claudia A	Claude	HÉRITIER Perrenett		
o	07 12 1660	VERDANT	François	Jean	FEBVRE Anatolia		
+	15 12 1660	MANDRILLON	Claude				ROUSSES(LES)
o	17 12 1660	MELET	Denise	Edmond	ROUSSEAU Nicole		
+	26 12 1660	JEANTET	Alix			+ TRONCHET(d Claude	
+	28 12 1660	POUX	Claudia	Jean			
o	07 01 1661	JACOB	Jacquelin	Mathieu	MAGNIN Perrenett		
o	08 01 1661	REGNAULD	Antoine	Pierre	GIRARDE Catherine		
o	15 01 1661	GAUTHIER	Jean	Jacques	JACQUIN Louise		
o	23 01 1661	BENOIST-LIS	Nicole	+ Pierre	GAUTHIER Jeanne		
x	08 02 1661	LEPIN	Philippe				SAVOIE
		ROS	Claudia				
o	12 02 1661	ARDIET	Jacques	Antoine	GIROD Jeanne		
x	15 02 1661	GAUTHIER	Jacques	+ Jacques			SEPTMONCEL
		JACQUIN	Louise				
o	10 03 1661	CURRELLIER	Claudia M	Edmond	BENOIST Étienne		
o	11 03 1661	GIROD	Claudia F	Pierre	LAIGNIER Henriette		
o	12 03 1661	LAMI	Pierre	Pierre	JACQUIN Michelle		
o	13 03 1661	MANDRILLON	Claudia	Claude	BENOIST Claudia		
o	11 04 1661	GILLARD	Jeanne	Simon	MAGRIN Louise		
o	13 04 1661	VOULLIET	Perrenett	Claude	GIRARDE Jeanne		
o	18 04 1661	PETET	Perrenett	Jean	DUPREL Françoise		
o	26 04 1661	ROUSSEAU	Jeanne Ag	Étienne	GIROD Antonia		
x	26 04 1661	GIROD	Michel	Anatoile			
		CURRELLIER	Jeanne				
o	28 04 1661	VACHERET	Edmond	Antoine	X Edmonde C		
o	03 05 1661	DONET	Jean Clau	Claude	JACQUIN Anatolia		
o	07 05 1661	SERRETTE	Oudette	+ Michel	GIROD Françoise		
o	18 05 1661	TILLET	Claudia A	Claude	CHEVALLIER Antonia		
o	25 05 1661	MICHAUD	Anatolia	Antoine	MONGIN Marguerit		
+	30 05 1661	GRANPERRE	Claudia			CRESTIN Pierre	
o	22 06 1661	BENOIST-CLÉ	Jean	Jean	MANDRILLON Jeanne		
o	07 07 1661	VAUTIER	Anne Fran	François	MAIGNIÉ Claudia		
o	08 07 1661	GODDIN	Jean	Philibert	JACQUIN Pétronill		
o	13 07 1661	GIROD	Marguerit	Antoine	TORNOND Étienne		
o	13 07 1661	BARBE	Antonia	Humbert	TRONCHET(d Jeanne		

Table chronologique des actes

Paroisse de MIGNOVILLARD

	Date	Nom	Prénom	Père	Mère	Conjoint	Origine
o	23 07 1661	MASSON	Nicolas	Simon	LAMI Jeanne		
o	31 07 1661	CART-DADI	Pierre	Pierre	PACQUET Simone		
o	15 08 1661	POULET-CAP	Claudia	Jean	REVERCHON Marie		
+	02 10 1661	RIMBOZ	Claudia F	Jean			
+	27 10 1661	GIROD	Claude	Pierre			
+	04 11 1661	MATHIEU	Anatolia				
+	12 11 1661	CART	Pierre	Pierre			
+	15 11 1661	GREVET	Françoise	Jean			
+	25 11 1661	VERNIER	Oudette			+ MAITREJEAN Claude	
+	29 11 1661	POULET	Étienne				
+	16 12 1661	PICARD	Jacques				
+	25 01 1662	QUARRELZ	Léon	Anatoile			
+	01 02 1662	CRESTIN	Pierre				
+	12 02 1662	X	Marie			CRESTIN Claude	
x	14 02 1662	GAILLAUD	Pierre				GRESSY-EN-SA SEPTMONCEL
		GAUTHIER	Jeanne				
x	14 02 1662	GIRARD	Anatoile	Denis			
		MANDRILLON	Étiennett				
+	24 02 1662	REGNAULD	Jacquelin			GILLARD Claude	
+	27 02 1662	BROCCARD	Jean				
+	02 04 1662	GIROD	Simon	François			
o	16 04 1662	VERNIER	Anatoile	Michel	GILLARD Simone		
o	16 04 1662	JOLICLERC	Étiennett	Pierre	RATTE Catherine		
+	22 04 1662	CURRELLIER	Antoine	Anatoile			
o	26 04 1662	ROUGET	Antonia F	Pierre	GILLARD Claudia		
o	30 04 1662	MARCHAND	Perrenett	Hugues	POULET Edmonde		
x	01 05 1662	CRESTIN	Claude	+ Claude			
		DROMARD	Blaise				
o	12 05 1662	CHAMPEREU	Pierre	Claude	PANIER Marguerit		
o	20 05 1662	PANIER	Anatoile	Antoine	QUARRELZ Anatoile		
o	18 06 1662	BROCCARD	Marie	François	DELACOMBE Louise		
+	22 06 1662	THIEBAULD	Pierre				
x	06 1662	GIROD	Pierre	Louis			
		BROCARD	Antonia				
o	19 07 1662	LAMI	Anne Clau	Anatoile	JACQUEMOT Claudia		
o	25 08 1662	REGARD	Pierre	Jean Deni	CHAUVIN Claudia		
+	26 08 1662	RATTE	X	Anatoile	POULET Claudia		
o	31 08 1662	SERRETTE	Jean Deni	Pierre	HAULTIER Françoise		
o	03 09 1662	POUX	Pierre	Jean	VUILLET Claudia		
o	05 09 1662	COURDIER	Simon	Antoine	POULAIN Guillemet		
o	07 09 1662	VUARDAN	Claude Fr	Jean	FEBVRE Anatolia		
o	15 09 1662	GIROD	Anatoile	Michel	CURRELLIER Jeanne		
+	18 09 1662	PHILIBERT	Jeanne			LONCHAMP Claude	
o	27 09 1662	SERRETTE	Michelle	Jean	ARDIET Jeanne		
o	29 09 1662	JACQUEMOT	Claudia M	Michel	CART Perrenett		
o	16 10 1662	JEANET	Claude	Jean	DONET Claudia		
o	22 10 1662	MANDRILLON	Jacquelin	Claude An	DELACROIX Perrenett		
o	25 10 1662	GIROD	Anatoile	Anatoile	HAULTIER Huguette		
o	11 11 1662	QUARRELZ	Claudia	Jean	LHOMME Claudia		
o	24 11 1662	CHEVALLET	Denise	Antoine	MICHIEL Antonia		
o	24 11 1662	POULET	Claudia	François	MAGNIN Perrenett		
o	30 11 1662	GRIFFON	Étienne	François	VERNIER Denise		
o	06 12 1662	QUARRELZ	Anne	Anatoile	GIROD Michelle		
+	06 12 1662	GRIFFON	Étienne	François			
o	18 12 1662	CRESTENET	Jean	Guillaume	BILLET Marguerit		
o	22 12 1662	SERRETTE	Claude Fr	Germain	GRESSET ? Denise		
o	24 12 1662	GIROD	Claudia L	Antoine	ROUSSEAU Denise		
o	24 12 1662	GRAS	Marguerit	Jean Fran	PECHOT Jeanne		
o	12 01 1663	MIVELLE	Marie Ant	Denis	SERRETTE Catherine		
o	18 01 1663	GODDIN	Claude	François	PASTEUR Perrenett		
x	24 01 1663	HAULTIER	Guillaume	Hugues			
		QUARRELZ	Jacquelin				
o	27 01 1663	SOUPELLIER	Anne Clau	Bernard	BILLOT Louise		
o	27 01 1663	JOLICLERC	Françoise	Jean	GIROD Anatolia		
o	31 01 1663	MASSON	Jeanne Cl	Simon	LAMY Jeanne		
x	06 02 1663	GILLARD	Claude				
		VAGEOZ	Claudia				
o	11 02 1663	GIRARDE	Étiennett	Anatoile	MANDRILLON Étiennett		

Table chronologique des actes

Paroisse de MIGNOVILLARD

	Date	Nom	Prénom	Père	Mère	Conjoint	Origine
+	16 02 1663	GRANGER	Claudia	Claude			
o	27 02 1663	RINBOZ	Marguerit	Jean	GUYE Antonia		
+	27 02 1663	MANDRILLON	Étiennett			GIRARD Anatoile	
o	28 02 1663	PATAUX	Pierre	Étienne	CRESTENET Antonia		
o	06 03 1663	QUARRELZ	Mathieu J	Claude	ROCHE Adrienne		
o	09 03 1663	GIROD	Pierre	François	PARRET Marguerit		
o	24 03 1663	TISSOT	Claudia	Jean	MATHIEU Antonia		
x	25 03 1663	PETITHUGUE	Michel	+ Jean			
		GIRARDE	Anne				
o	26 03 1663	BAULD	Françoise	Jacques	BECHET Perrenett		
o	01 04 1663	CHAILLET	Claude Ja	Claude	BRAILLARD Anne Mari		
o	04 04 1663	ROUSSEAU	Louise	Étienne	GIROD Antonia		
o	12 04 1663	CRESTIN	Claude	Claude	DROMARD Blanche		
o	19 04 1663	VERNIER	Claudia F	Étienne	VERNIER Michelle		
o	20 04 1663	BARBE	Perrenett	Humbert	TRONCHET(d) Jeanne		
+	27 04 1663	RIMBOZ	Richarde	Jean	GUYE Antonia		
+	30 04 1663	BAULD	Françoise	Jacques	BECHET Perrenett		
o	02 05 1663	CURRELLIER	Anatoile	Anatoile	ARDIET Denise		
+	26 05 1663	RIGOLET	Françoise	Claude			
+	31 05 1663	LONCHAMP	Simone			CART Jean	
o	01 06 1663	RATTE	Jean Anto	Pierre	GILLARD Claudia		
o	03 06 1663	SERRETTE	Antonia J	Claude	CLERC Jeanne		
o	03 06 1663	GRANGER	Claude	Claude	BOURGEOIS Claudia		
+	06 06 1663	FENIER	Claude	Pierre			
+	07 06 1663	RATTE	Perrenett			QUARRELZ Louis	
o	11 06 1663	GAULTIER	Perrenett	Jacques	JAQUIN Louise		
o	17 06 1663	JOLICLERC	Jeanne	Anatoile	MOUTON Valérie		
o	17 06 1663	GIROD	Jeanne Fr	Antoine	TOURNOND Étiennett		
x	25 06 1663	GILLARD	Jean	Simon			
		BESANÇON	Perrenett				
o	26 06 1663	CHAPPEAU	Claudia	Guillaume	CHAPPUSET Claudia		
+	30 06 1663	LHOMME	Claudia			QUARRELZ Jean	
o	02 07 1663	GIROD	Jean Clau	Claude	VERNIER Alix		
o	03 07 1663	GIROD	Michelle	Claude	VERNIER Alix		
+	09 07 1663	GIROD	Jean Clau	Claude			
o	15 07 1663	CURRELLIER	Edmond	Anatoile	FAULCONNE' Denise		
+	15 07 1663	MASSON	Jean Clau				
x	23 07 1663	COURDIER	Claude	+ Denis			
		DUBIEF	Claudia				
+	27 07 1663	X	Perrenett			TEVENON Louis	
+	29 07 1663	TISSOT	Claudia	Jean			
o	14 08 1663	MELET	Claudia	Edmond	ROUSSEAU Nicole		
o	15 08 1663	MANDRILLON	Pierre	Claude	BENOIT-LISO Claudia		
o	21 08 1663	JACOB	Antoine	Mathieu	MAGNIN Perrenette		
o	11 09 1663	LHOMME	Louise	Claude	THIÉBAULT Anne		
o	17 09 1663	VERDAN	Pierre	Jean	FEBVRE Anatolia		
+	26 09 1663	RATTE	Jean Anto	Pierre			
+	30 09 1663	CURRELLIER	Anatoile	Anatoile			
+	09 10 1663	GAUTHIER	Perrenett	Jacques			
o	10 10 1663	DUAMEL	Pierre	Antoine	X Perrenett		
+	23 10 1663	GAUTHIER	Jean	Jacques	JACQUIN Louise		
+	23 10 1663	RIMBOZ	Marguerit	Jean			
o	25 10 1663	BENOIT-CLÉM	Jean Pier	Jean	MANDRILLON Jeanne		
o	26 10 1663	MAILLET-SOL	Jean	Claude	RICHARDOT Jeanne Ba		
o	10 11 1663	LAMY	Jacques	Pierre	JAQUIN Michelle		
o	11 11 1663	GIROD	Claudia P	Pierre	BROCCARD Antonia		
o	17 11 1663	GAILLAUD	Michelle	Claude	X Jacquelin		
o	25 11 1663	LAMI	Anne	Claude	ALIX Huguette		
x	27 11 1663	QUARRELZ	Jacques				
		CHAILLET	Denise				
o	02 12 1663	ARDIET	Guillaume	Antoine	GIROD Jeanne		
+	05 12 1663	GIROD	Louise				
o	20 12 1663	LORIN	Anne Clau	Jean	THIÉBAUX Claudia		
o	21 12 1663	REGNAULD	Simone	Pierre	GIRARDE Catherine		
o	22 12 1663	POULET	Antoine	Pierre	MATHIEU Suzanne		
+	24 12 1663	RATTE	François	François			
+	30 12 1663	ROUSSEAU	Jean	François			
o	31 12 1663	VOULLIER	Pierre	Claude	GIRARDE Jeanne		

Table chronologique des actes

Paroisse de MIGNOVILLARD

	Date	Nom	Prénom	Père	Mère	Conjoint	Origine
+	31 12 1663	MARCHAND	Perrenett	Hugues			
o	02 01 1664	BAULD	Claude	Antoine	LONGCHAMP Jeanne		
o	02 01 1664	BAULD	Jean Clau	Antoine	LONGCHAMP Jeanne		
+	02 01 1664	MARCHAND	Hugues				
o	06 01 1664	JEANTET	Anatolia	Philibert	BASSOZ Perrenett		
o	10 01 1664	ROUGET	Jacques	Pierre	GILLARD Claudia		
o	10 01 1664	GILLARD	Claudia P	Claude	COMBETTE Claudia		
o	26 01 1664	PETITHUGUE	Étienne	Michel	GIRARDE Anne		
o	31 01 1664	BESSON	Anne Clau	Jean	GIRARDE Jacquelin		
x	25 02 1664	CHAPPEAU	François	Jean			
		GIROD	Nicole				
o	07 03 1664	VAUCHERET	Anne Perr	+ Louis	LORIN Denise	VERNIER François	MOUTHE
+	13 03 1664	POULET	Denise				
+	14 03 1664	ROCH	Pierre				
+	17 03 1664	TISSOT	Antoine	Jean			
+	07 04 1664	BAULT	Marie	Jacques			
o	11 04 1664	PANIER	Jean	François	MARPAULD Louise		
o	17 04 1664	JOANNIN	Jeanne	Jacques	X Claudia		
o	18 04 1664	GODDIN	Jean	Philibert	JACQUIN Perrenett		
+	18 04 1664	VAUCHERET	Anne Perr	+ Louis			
+	20 04 1664	TISSOT	Jeanne	Jean			
+	21 04 1664	PICQUARD	Perrenett			GIRARDE Étienne	
+	27 04 1664	CURRELLIER	Jeanne	Anatoile			
o	10 05 1664	AUTHIER	Hugues	Guillaume	QUARREL Jacquelin	VERNIER Anatoile	
+	10 05 1664	ROUSSEAU	Marie				
o	13 05 1664	REGNAULD	Perrenett	Denis	LORIN Perrenett		
+	18 05 1664	ROUSSEAU	Agathe	Étienne			
+	19 05 1664	TRONCHET(d	Anatoile	Claude			
+	02 07 1664	RATTE	X	Pierre			
o	03 07 1664	GALLIARD	Perrenett	Gabriel	SOMBARDE Jeanne		
o	06 07 1664	JOLICLERC	Anatolia	Pierre	RATTE Catherine		
o	26 07 1664	FAULCONNE	Antoine	Edmond	CHAPPEAU Étienett		
o	28 07 1664	BAULD	Pierre Jo	Jacques	BECHET Perrenett		
o	31 07 1664	TISSOT	Claude	Jean	MATHIEU Antonia		
+	08 08 1664	CURRELLIER	Jacques	Anatoile			
o	21 08 1664	CRESTIN	Pierre Fr	Claude	DROMARD Blaise		
o	29 08 1664	QUARRELZ	Georges	Anatoile	LOYE Claudia		
o	03 09 1664	THIEBAULD	Jeanne An	Antoine	COSTE Marguerit		
o	20 09 1664	ROY	Jean Anto	Claude	SERRETTE Jeanne		
o	23 09 1664	LONGCHAMP	Perrenett	Claude	CRESTENET Perrenett		
o	24 09 1664	GILLIARD	Claudia	Jacques	VOULLIET Claudia		
o	30 09 1664	GAUTHIER	Edmond An	Jacques	JAQUIN Louise		
x	07 10 1664	CHEVALLET	Pierre	Étienne			
		PIQUARD	Jeanne				
x	20 10 1664	RUFET	Pierre	Jean			MORBIER
		CHAPPUSET	Jeanne				
x	28 10 1664	JACQUIER-DE	Claude				SAVOIE
		ROZ	Jeanne				
o	02 11 1664	CURRELLIER	Jean	Anatoile	FAULCONNE Denise		
x	20 11 1664	POUX	Pierer	Pierre			
		PITET	Louise				SUISSE
o	23 11 1664	RATTE	Pierre	Claude	MARPAUX Jeanne		
o	31 12 1664	ROUSSEAU	Étienne	François	BROCCARD Jeanne		
o	08 01 1665	CURRELLIER	Edmond	Anatoile	ARDIET Denise		
o	10 01 1665	MASSON	Anatoile	Simon	LAMI Jeanne		
o	12 01 1665	MICHAUD	Georgette	Antoine	MOUGIN Marguerit		
x	15 01 1665	ROUSSEAU	François	Étienne			
		BROCCARD	Jeanne				
x	20 01 1665	CRESTENET	Jean	Claude			
		BARBAUX	Anen				
o	22 01 1665	CURRELLIER	Louise An	Antoine	VERNIER Marguerit		
o	25 01 1665	SERRETTE	Antonia	Claude	GALLIER Odette		
o	26 01 1665	GIROD	Anatolia	Pierre	BROCCARD Antonia		
x	27 01 1665	RATTE	Philibert				
		COMTE	Huguette				
x	05 02 1665	JEANTET	Jean				
		TISSOT	Perrenett				
o	08 02 1665	QUARRELZ	Jeanne Bé	François	PASTEUR Perrenett		

Table chronologique des actes

Paroisse de MIGNOVILLARD

	Date	Nom	Prénom	Père	Mère	Conjoint	Origine
x	15 02 1665	COURT	Claude				AUBONNE
		DESBOIS	Jeanne				
x	15 02 1665	GIRARDE	Étienne				
		LONGCHAMP	Claudia				
x	18 02 1665	GIROD	Jean	Anatoile			
		GIROD	Anne Mari				
o	28 02 1665	GIROD	Anatoile	Antoine	TOURNONT	Étiennett	
+	07 04 1665	RATTE	Anatolia	Pierre	GILLARD	Claudia	
+	01 05 1665	MICHIEL	Anatoile				
o	09 05 1665	SERRETTE	Edmonde	Pierre	HAULTIER	Henriette	
o	11 05 1665	PANIER	Jean	Antoine	QUARRELZ	Anatolia	
o	13 05 1665	POULET	Jean	François	MAGNIN	Perrenett	
o	26 05 1665	PELLAN	Claudia	Guillaume	PARRENS	Claudine	
o	04 06 1665	GIROD	Denise	Jean	GIROD	Anne Mari	
+	12 06 1665	ROUSSEAU	Denise	François	GIROD	Claudia	
o	21 06 1665	LAMI	Étienne	Pierre	JAQUIN	Michelle	
o	22 06 1665	VERNIER	Claudia M	Michel	GILLARD	Simone	
o	13 07 1665	MAGRIN	Pierre	Étienne	MERCIER ?	Jeanne	
x	14 07 1665	GIROD	Antoine				
		PETITE	Perrenett				
x	30 07 1665	CART	Pierre				
		CREDO	Jeanne				
o	12 08 1665	CHAPPEAU	Jean Clau	François	GIROD	Nicole	
o	28 08 1665	JÉANTET	Claude An	Jean	TISSOT	Perrenett	
o	01 09 1665	GIROD	Claude Ét	Antoine	ROUSSEAU	Denise	
o	13 09 1665	BAULD	Jeanne Pe	Antoine	LONGCHAMP	Jeanne	
o	14 09 1665	POUX	Antoine P	Jean	VOULLIET	Claudia	
x	28 09 1665	ROY	Mathieu				
		QUARRELZ	Bénigne				
o	11 10 1665	AULTIER	Antoine	Guillaume	QUARRELZ	Jacquelin	
o	15 10 1665	JACQUEMOT	Pierre Fr	Michel	CART	Perrenett	
o	15 10 1665	JACQUEMOT	Claudia T	Michel	CART	Perrenett	
o	22 10 1665	COURDIER	Jacques	Claude	DUBIEZ	Claudia	
o	02 11 1665	THIÉBAULD	Pierre	Antoine	COSTE	Marguerit	
+	08 11 1665	DELACOMBE	Louise				BROCCARD François
o	09 11 1665	MIVELLE	Claude	Denis	SERRETTE	Catherine	
o	16 11 1665	CHEVALET	Jacques	Pierre	PIQUARD	Jeanne	
o	21 11 1665	GILLARD	Jacques	Claude	VAGEOZ	Claudia	
o	24 11 1665	BESSON de V	Jean	Guillaume	ALIX	Anatolia	
o	26 11 1665	ARDIET	Jean	Antoine	GIROD	Jeanne	
o	08 12 1665	CRESTENET	Jeanne Cl	Jean	BARBAU	Anne	
o	15 12 1665	RATTE	Perrenett	Pierre	GILLARD	Claudia	
+	15 12 1665	RATTE	Pernette	Pierre			
+	19 12 1665	VERNIER	Françoise	Michel			
o	20 12 1665	JOLICLERC	Étiennett	Pierre	RATTE	Catherine	
o	22 12 1665	ROUSSEAU	Louise Pe	Étienne	GIROD	Antonia	
o	25 12 1665	LAUNOIS(de)	Claude An	Claude	BAUDIGNOT	Marguerit	
o	02 01 1666	CRETENET	Pierre	Guillaume	BILLET	Catherine	
o	04 01 1666	GIROD	Anne	Anatoile	HAULTIER	Huguette	
o	05 01 1666	CLÉMENT	Pierre	Jean	MANDRILLON	Jeanne	
+	05 01 1666	GIROD	Anne	Anatoile			
o	09 01 1666	MELET	Claude	Edmond	ROUSSEAU	Nicole	
x	11 01 1666	LONGCHAMP	Claude	Claude			
		LONGCHAMP	Jeanne				
o	12 01 1666	GUELLIANT	Jean	Pierre	HAUTIER	Jeanne	
x	12 01 1666	GILLARD	Claude	Simon			
		JOLICLERC	Anatolia				
x	19 01 1666	BROCCARD	François				
		MICHIEL	Perrenett				
x	09 02 1666	PIQUARD	Jean	Pierre			
		OUDET	Claudia				
o	13 02 1666	RIGOULET	Louise	Pierre	GIROD	Antonia	
x	16 02 1666	MASSON	Jean	Marc			
		CHAMPEREU	Jacquelin				
o	20 02 1666	CHAPPEAU	Nicolas	Guillaume	CHAPPUSET	Claudia	
x	02 03 1666	POULET	Antoine	Edmond			
		ROUSSEAU	Perrenett				
x	08 03 1666	SERRETTE	Jean	+ Denis			
		HAULTIER	Edmonde				

Table chronologique des actes

Paroisse de MIGNOVILLARD

	Date	Nom	Prénom	Père	Mère	Conjoint	Origine
o	12 03 1666	REGNAULD	Claude	Pierre	GIRARDE	Catherine	
o	23 03 1666	ROZ	Jeanne	Jean Pier	POULET	Claudia	
o	24 03 1666	GIROD	Jean Fran	François	PERRET	Marguerit	
o	25 03 1666	CURRELLIER	Edmond	Antoine	VERNIER	Marguerit	
o	31 03 1666	DONET	Jacquelin	Claude	JAQUIN	Anatolia	
o	03 04 1666	LORIN	Jeanne An	Jean	THIÉBAULD	Claudia	
o	09 04 1666	GODDIN	Claude	Philibert	JACQUIN	Perrenett	
o	17 04 1666	GIROD	Pétronill	Antoine	PETITE	Perrenett	
o	17 04 1666	ROY	Pierre An	Mathieu	QUARRELZ	Bénigne	
o	19 04 1666	PETITHUGUE	Claude	Michel	GIRARDE	Anne	
o	25 04 1666	PATAUX	Jeanne Si	Étienne	CRESTENET	Antonia	
o	29 04 1666	LONGCHAMP	Claude Jo	Claude	CRESTENET	Philibert	
o	01 05 1666	ROUGET	Pierre	Pierre	GILLARD	Claudia	
o	03 05 1666	ROY	Anatoile	Claude	SERRETTE	Jeanne	
+	04 05 1666	CHAPPEAU	Nicole	Guillaume			
o	09 05 1666	SERRETTE	Jeanne	Claude	GIROD	Françoise	
x	25 05 1666	PAGEOT	Jean Bapt				
		MASSON	Antonia				
o	27 05 1666	QUARRELZ	Claude Lo	Anatoile	GIROD	Michelle	
x	06 06 1666	CHAPPEAU	Frédéric	Jean			
		POULAIN	Perrenett				
o	19 06 1666	CART	François	Claude	DESBOIS	Jeanne	
o	28 06 1666	ROUSSEAU	Anatoile	François	GIROD	Claudia	
+	01 07 1666	GRIFFON	Antoine	François			
o	10 07 1666	REGARD	Claude	Jean Deni	CHAUVIN	Claudia	
+	09 08 1666	GRIFFON	François				
+	20 08 1666	MICHIEL	Humbert				
x	28 11 1666	PARRAIN	Claude	+ Hugues			
		CHAPPUSET	Claudia				
+	05 12 1666	GIROD	Jean Fran	François			
o	25 12 1666	JEANTET	Louis	Jean	TISSOT	Perrenett	
+	30 12 1666	MICHEL	Jacquelin			+ CHAPPUSET Antoine	
o	31 12 1666	RUFFET	Claudia	Pierre	X	Jeanne	
o	02 01 1667	CRESTENET	Guillaume	Jean	BARBAUX	Anne	
x	11 01 1667	JACQUIN	Edmond	Claude			
		LONCHAMP	Jeanne				
o	19 01 1667	CHAPPEAU	Françoise	François	GIROD	Nicole	
o	25 01 1667	GIROD	Jean Deni	Anatoile	AUTHIER	Huguette	
x	25 01 1667	QUARRELZ	Louis				SEPTMONCEL
		ARBELZ	Marie				
x	25 01 1667	GIRARD	Anatoile				
		TARTRE(du)	Denise				
x	01 02 1667	TISSOT	Jean Anto				
		RIGOLET	Louise				
o	04 02 1667	GODDIN	Sébastien	Claude	BARTHIN	Claudia	
o	06 02 1667	SERRETTE	Guillaume	Jean	AUTHIER	Amédée	
x	07 02 1667	BROCCARD	Claude	Claude			
		VERNIER	Anatolia				
o	12 02 1667	RATTE	Étiennett	Claude	MARPAUX	Jeanne	
x	15 02 1667	SERRETTE	Claude An	+ Michel			
		JOLICLERC	Étiennett				
x	21 02 1667	CLARET	Claude				THONON-LES-B
		RICHE	Perrenett				FONCINE
x	21 02 1667	CART	Pierre				
		PETITE	Perrenett				
o	27 02 1667	JEANTET	Pierre	+ Philibert	BASSOT	Perrenett	
o	14 03 1667	MASSON	Claudia P	Jean	CHAMPEREU	Jacquelin	
o	16 03 1667	FAULCONNE	Pierre	Claude Fr	GILLARD	Claudia	
o	20 03 1667	TISSOT	Perrenett	Jean	MATHIEU	Perrenett	
o	14 04 1667	BEUQUE	Anne Mari	Henri	JACQUE	Louise	
o	19 04 1667	RATTE	Nicole	Pierre	GILLARD	Claudia	
o	21 04 1667	GIROD	Antoine	Michel	GIROD	Jeanne	
o	30 04 1667	MAILLET-SOL	Antoine	Claude	RICHARDOT	Jeanne Ba	
o	30 04 1667	GAUTHIER	Louis	Jacques	JAQUIN	Louise	
o	06 05 1667	NICOD	Guillemet	Jean Bapt	POULET	Marguerit	
o	09 05 1667	GIROD	Jeanne Lo	Jean	GIROD	Anne Mari	
o	10 05 1667	SERRETTE	Anne Clau	Germain	GRASSET	Denise	

Table chronologique des actes

Paroisse de MIGNOVILLARD

	Date	Nom	Prénom	Père	Mère	Conjoint	Origine
x	12 05 1667	JOLICLERC	Jean				
		POUX	Marie				
o	15 05 1667	GIROD	Henri	Anatoile	GROZ	Alix	
o	17 05 1667	BAULD	Claude	Jacques	BESCHET	Perrenett	
o	17 05 1667	PICQUARD	Étiennett	Jean	OUDET	Claudia	
+	02 06 1667	AUTHIER	Hugues				
o	08 06 1667	CHAMPEREU	Sébastien	Claude	PANIER	Marguerit	
o	08 06 1667	BAULT	Claude Si	Antoine	LONGCHAMP	Jeanne	
o	08 06 1667	BAULT	Jean Pier	Antoine	LONGCHAMP	Jeanne	
o	08 06 1667	LONGCHAMP	Pierre Jo	Claude	LONGCHAMP	Jeanne	
o	16 06 1667	QUARRELZ	François	Antoine	AMADRY	Antonia	
o	19 06 1667	SERRETTE	Antoine F	Pierre	AUTHIER	Françoise	
o	23 06 1667	LAMI	Anatoile	Pierre	JAQUIN	Michelle	
o	23 06 1667	GODDIN	Jean	François	PASTEUR	Perrenett	
o	29 06 1667	FAULCONNE	Nicole	Edmond	CHAPPEAU	Estiennett	
o	03 07 1667	DUDAN	Huguette	Pierre	DAVERGNE ?	Claudia	
o	05 07 1667	POUX	Jacques	Jean	VOULLIET	Claudia	
o	08 07 1667	MASSON	Pierre	Simon	LAMI	Jeanne	
o	23 07 1667	GIROD	Nicole	Antoine	ROUSSEAU	Denise	
o	09 08 1667	HAUTHIER	Jeanne Cl	Guillaume	QUARRELZ	Jacquelin	
o	18 08 1667	COURDIER	Antoine	Claude	DUBIEF	Claudia	
o	13 09 1667	POULET	Étienne	Antoine	ROUSSEAU	Perrenett	
+	29 09 1667	VERNIER	François				
o	10 10 1667	PAGEOT	Antoine	Jean Bapt	MASSON	Antonia	
o	14 11 1667	PARRIN	Anne Mari	Claude	CHAPPUSET	Claudia	
o	14 11 1667	BENOIST	Perrenett	Philippe	BENOIST	Perrenett	
o	20 11 1667	GIROD	Claude An	Pierre	BROCCARD	Antonia	
x	21 11 1667	BROCCARD	Claude	Antoine			
		PARROD	Antonia				VILLE-DU-PON
+	21 11 1667	PROST	Nicole			+ JAQUIN	Jean
o	29 11 1667	CLARET	Claudia S	Claude	RICHE	Perrenett	
o	30 11 1667	GUYON	Pierre He	Claude	LONGCHANT	Jacquelin	
o	06 12 1667	QUARRELZ	Claudia A	Louis	ARBETZ	Marie	
o	12 12 1667	ROY	Simon	Mathieu	QUARRELZ	Bénigne	
o	22 12 1667	CLÉMENT	Jeanne Cl	Jean	MANDRILLON	Jeanne	
o	26 12 1667	CHAPPEAU	Étienne	Frédéric	POULIN	Perrenett	
o	27 12 1667	GODDIN	Claude	Philibert	JAQUIN	Perrenett	
o	27 12 1667	POULET	Antonia F	François	MAGNIN	Perrenett	
o	28 12 1667	CRESTIN	Catherine	Claude	DROMARD	Blaise	
o	12 1667	GILLARD	X	Claude	VAGEOZ	Claudia	
o	01 01 1668	GIROD	Jeanne Ma	Antoine	TOURNOND	Étiennett	
o	02 01 1668	VERNIER	Claudia	Michel	GILLARD	Simone	
+	05 01 1668	TISSOT	Perrenett	Jean			
o	15 01 1668	MAILLET-SOL	Perrenett	Bernard	BILLOT	Louise	
+	18 01 1668	TARTRE(du)	Claude				
o	23 01 1668	JOLICLERC	Claude	Pierre	RATTE	Catherine	
o	26 01 1668	CART	Antoine	Pierre	PETITE	Perrenett	
o	29 01 1668	GARÇON	Denise	Jean Clau	X	Claudia	
+	29 01 1668	JOLICLERC	Claude	+ Michel			
o	04 02 1668	GIRARD	Étienne	Anatoile	TARTRE(du)	Denise	
x	06 02 1668	VERNIER	Étienne	Antoine			
		BROCARD	Catherine				
o	12 02 1668	JACQUE	Jean	Claude	VACELET	Perrenett	
o	22 02 1668	WERDAN	Pierre	Jean	FEBVRE	Anatolia	
o	23 02 1668	BROCCARD	Claudia	Claude	VERNIER	Anatolia	
o	06 03 1668	CURRELLIER	Anatolia	Anatoile	FAUCCONNET	Denise	
o	16 03 1668	CRESTENET	François	Jean	BARBAUX	Anne	
o	24 03 1668	GILLARD	Jean	Jean	JOLICLERC	Anatolia	
o	26 03 1668	BESSON	Philibert	Jean	GIRARD	Jacquelin	
+	04 04 1668	GIRARDE	Pérrone			BRIOZ	Claude
o	24 04 1668	SERRETTE	Anatoile	Claude	GALLIÉ	Théodile	
o	29 04 1668	BESSON	Anatolia	Anatoile	FEBVRE	Françoise	
o	05 05 1668	CURELIÉ	Étiennett	Anatoile	ARDIET	Denise	
o	19 05 1668	MELET	Françoise	Edmond	ROUSSEAU	Nicole	
o	27 05 1668	DONNET	Jeanne	Claude	JACQUIN	Anatolia	
o	31 05 1668	POUX	Claude	Pierre	PETITE	Louise	
o	14 06 1668	LONCHAMP	Pierre He	Claude	LONCHAMP	Jeanne	
x	26 07 1668	JOUSSERON	Jean Clau				INGI(LES) ?
		BENESTRU	Perrone				

Table chronologique des actes

Paroisse de MIGNOVILLARD

	Date	Nom	Prénom	Père	Mère	Conjoint	Origine
x	31 07 1668	ABRIOT	Claude				
		X ?	Charine				
o	11 08 1668	PICQUART	Pierre An	Jean	FABRE	Claudia	
o	21 08 1668	BROCARD	Claude An	Claude	PARROT	Antonia	
o	22 08 1668	ROZ	Hugues	Jean Pier	POULET	Claudia	
o	05 10 1668	MASSON	Alix	Jean	CHAMPEREU	Jacquelin	
o	05 10 1668	SERRETTE	Claude Fr	Jean	AULTIER	Edmonde	
o	11 10 1668	PERNET	Étienne	Pierre	RICHE	Claudine	
o	16 11 1668	COURT	Claude	Claude	DESBOIS	Jeanne	
o	10 12 1668	PANIER	Claude De	Antoine	QUAREY	Anatolia	
o	12 12 1668	GAUGIER	Anne	Pierre	ROY	Jeanne	
o	14 12 1668	GARÇON	Jeanne	Jean	X	Claudine	
o	18 12 1668	ARDIET	Denis	Antoine	GIROD	Jeanne	
o	25 12 1668	HAUTIER	Jean Clau	Guillaume	QUAREY	Jacquelin	
o	26 12 1668	RIGOULET	Anne Mari	Pierre	GIROD	Antonia	
x	1668	BONNEFOY	Jacques	Philippe			
		G...?	Claudia				
x	02 01 1669	CLERC	Pierre				VUYSTERNET ? MONT-BOVON ?
		GRANGER	Madeleine				
o	08 01 1669	PATOZ	Marie	Étienne	CRETENET	Antonia	
o	09 01 1669	TOUMESSY	Claudine	Jean	TOUMESSY	Jeanne	
o	10 01 1669	TISSOT	Perrone	Jean	RIGOULET	Louise	
o	11 01 1669	PETITHUGUE	Marie Éti	Michel	GIRARDE	Anne	
o	11 01 1669	GILLARD	Perrone	Jean	BESANÇON	Perrone	
+	12 01 1669	GIRARDE	Étienne				
o	14 01 1669	TISSOT	Denise	Jean	TISSOT	Antonia	
o	15 01 1669	CHAPEAU	Nicolas	François	GIROD	Nicole	
+	16 01 1669	CURELIER	Anatolia				
o	02 02 1669	BARBE	Jeanne An	Humbert	TRINCHET	Jeanne	
o	21 02 1669	QUAREZ	Antonia	Louis	ARBÉ	Marie	
o	28 02 1669	JACQUIN	Jean Clau	Edmond	LONCHAMP	Jeanne	
o	06 04 1669	BEAUD	Anatolie	Jacques	BESCHET	Perrone	
x	09 04 1669	BENESTRU	Pierer				LABERGEMENT-
		DUMONT	Antonia				
+	19 04 1669	VERNIER	Étienne				
o	26 04 1669	GODIN	Louis	François	PASTEUR	Perrone	
+	05 05 1669	X	Perrone				
o	06 05 1669	ABRIOT	Jacquelin	Claude	MARTIN	Catherine	
o	12 05 1669	LAMY	Anatoile	Pierre	JACQUIN	Michelle	
x	02 06 1669	ROUCHAT	André				
		BOUVERET	Anatolia				
+	07 06 1669	GIROD	André	Antoine			
o	10 06 1669	JOLICLERC	Perrone	Jean	PONA	Marie	
o	28 06 1669	GIROD	André	Antoine	TORNON	Étiennett	
o	23 07 1669	JACON	Claude Jo	Claude	X	Perrone	
o	15 08 1669	RUFFEY	Jean Deni	Pierre	CHAPUSSET	Jeanne	
o	21 08 1669	SERRETTE	Jean Bapt	Claude An	JOLICLERC	Étiennett	
o	24 08 1669	VUILLET	Lazare	Pierre	POULIN	Simone	
o	27 08 1669	CLERET	Claude	Claude	RICHE	Perrone	
o	14 09 1669	ROUSSEAU	Claudine	François	FEBVRE	Jeanne	
+	15 09 1669	DUMONT	Antonia				
+	05 10 1669	CHARNAUX	Perrone				
o	07 10 1669	LONCHAMP	Marguerit	Claude	LONCHAMP	X	
o	11 10 1669	VERNIER	Anatoile	Étienne	BROCARD	Catherine	
+	14 10 1669	VANTIER	Claudia				
+	18 10 1669	POULET	Louise				
o	03 11 1669	LONCHAMP	Antoine	Claude	CRETENET	Philibert	
+	07 11 1669	GIROD	Anatoile				
+	16 11 1669	RIGOULET	Étiennett	Claude			
+	16 11 1669	SERRETTE	Louise				
x	26 11 1669	MARCHAND	Simon				
		JOLICLERC	Jacquelin				
o	30 11 1669	JOLICLERC	Antonia	Pierre	RATTE	Catherine	
o	24 12 1669	BESSON	Jean	Anatoile	FEBVRE	Françoise	
o	09 01 1670	RENAUD	Jean	Pierre	GIRARDE	Catherine	
x	15 01 1670	MICHEL	Simon				
		RATTE	Anatolia				

Table chronologique des actes

Paroisse de MIGNOVILLARD

	Date	Nom	Prénom	Père	Mère	Conjoint	Origine
o	16 01 1670	POUX	Jean Anto	Jean	VUOLLET	Claudine	
o	16 01 1670	POUX	Anatolia	Jean	VUOLLET	Claudine	
o	17 01 1670	JANNIN	Anne Mari	Jean	TAINET ?	Louise	
x	20 01 1670	BROCARD	Claude	Jean			
		CURELIER	Claudia				
x	22 01 1670	GIRARDE	Jean	Étienne			
		BROCARD	Claudine				
o	24 01 1670	GUYON	Perrone	Claude	LONCHAMP	Jacquelin	
o	03 02 1670	MARESCHAL	Jean Clau	Nicolas	POULET	Claudine	
x	06 02 1670	LONCHAMP	Pierre				
		RIGOULET	Denise				
o	07 02 1670	QUAREY	Anne	Antoine	GODIN	Antonia	
o	20 02 1670	BENOIST-CLÉ	Jacquelin	Jean	MANDRILLON	Jeanne	
o	20 02 1670	PICQUART	Perrone	Jean	OUDET	Claudine	
o	01 03 1670	CHAMPEREU	Alix	Claude	PANIER	Marguerit	
o	02 03 1670	LONCHAMP	Simone	Jean	BESUCHET	Reine	
o	07 03 1670	BEUQUE	Marguerit	Henri	JACQUE	Louise	
o	10 03 1670	LAMY	Antoine	Jean	GREMAUD	Élisabeth	
o	10 03 1670	MASSON	Marguerit	Simon	LAMY	Jeanne	
o	12 03 1670	BRESIN	Claudine	François	RICHE	Simone	
o	17 03 1670	SERRETTE	Anatoile	Claude	GIROD	Françoise	
+	25 03 1670	PETITHUGUE	Jean				
o	26 03 1670	VELUS	Pierre	Mathieu	LONCHAMP	Perrone	
o	13 04 1670	GIRARD	Claude	Anatoile	TARTRE(du)	Denise	
o	19 04 1670	HAULTIER	Marguerit	Jacques	JACQUIN	Louise	
o	15 05 1670	ROUCHAT	Anne Clau	André	BOUVERET	Anatolia	
o	05 06 1670	PERNET	Jeanne Pe	Pierre	RICHE	Claudine	
o	28 06 1670	CHEVALET	Pierre	Pierre	PICQUART	Jeanne	
o	30 06 1670	CRETIN	Jacquelin	Claude	DROMARD	Basilide	
o	27 08 1670	GILLARD	Perrone	Claude	COMBETTE	Claudine	
o	06 09 1670	MASSON	Jean Fran	Jean	CHAMPEREU	Jacquelin	
o	17 09 1670	POULET	Perrone	François	MAGNIN	Perrone	
o	10 10 1670	CLAVET	Jean Anto	Humbert	LONCHAMP	Louise	
o	30 10 1670	HAUTIER	Denise	Guillaume	QUARREY	Jacquelin	
o	07 11 1670	GAGNEUR	Claude Fr	André	DESBOIS	Perrone	
o	09 11 1670	GIROD	Anatoile	Antoine	ROUSSEAU	Denise	
o	17 11 1670	NALLET	Jeanne An	Jean Clau	GIROD	Philippin	
o	02 12 1670	MICHEL	Étiennett	Simon	RATTE	Anatolia	
o	02 12 1670	BROCARD	Claude	François	MICHEL	Perrone	
o	10 12 1670	BROCARD	Jacquelin	Jean	ROUCHAT	Jeanne	
o	05 01 1671	GIROD	Anne Anat	Michel	CURELIER	Jeanne	
o	11 01 1671	BROCARD	Marguerit	Claude	CURELIER	Claudine	
o	12 01 1671	PERRIN	Antoine	Claude	CHAPUSET	Claudine	
o	13 01 1671	RATTE	Claudine	Pierre	GILLARD	Claudine	
o	14 01 1671	GIROD	Claudine	Anatoile	AULTIER	Huguette	
o	14 01 1671	QUARREY	Claude	Michel	ARBEZ	Marie	
o	15 01 1671	PAIOT	François	Jean Bapt	MASSON	Anatolia	
o	27 01 1671	ROZ	Jean Pier	Jean Pier	POULET	Claudine	
o	12 02 1671	GIROD	Gaspard	Pierre	BROCARD	Anatolia	
o	19 02 1671	CHAPEAUX	Perrone	François	GIROD	Nicole	
o	21 02 1671	JANTET	Suzanne	Jean	TISSOT	Perrone	
o	23 02 1671	VERNIER	Perrone	Michel	GILLARD	Simone	
o	03 03 1671	BILLET	Antoine	Claude	SERRETTE	Denise	
o	03 03 1671	CRETENET	Anne Clau	Jean	BARBAUX	Anne	
o	04 03 1671	LONCHAMP	Jean	Claude	LONCHAMP	Jeanne	
o	16 03 1671	GRESSON	Claudine	Mathieu	BULE	Marie	
o	16 03 1671	RATTE	Philibert	Michel	PANIER	Claudine	
o	05 04 1671	SERRETTE	François	Claude	GAILLIÉ	Odette	
o	14 04 1671	GIROD	Jean	François	PERRET	Marguerit	
o	14 04 1671	GIROD	Claudine	François	PERRET	Marguerit	
o	21 04 1671	BEUQUE	Jacquelin	Henri	JACQUE	Louise	
o	28 04 1671	MARCHAND	Anatoile	Simon	JOLICLERC	Jacquelin	
o	06 05 1671	JOLICLERC	Pierre	Jean	POUX	Marie	
o	15 05 1671	SERRETTE	Anatolia	Jean	HAULTIER	Edmonde	
o	26 05 1671	ROUGET	Claudine	Pierre	X	X	
o	07 06 1671	BESSON	Claude	Jean	GIRARDE	Jacquelin	
o	14 06 1671	MAGRIN	Anatoile	Étienne	MERCIÉ	Jeanne	
o	22 06 1671	BENESTRU	Jean	Pierre	TARTRE(du)	Anne	

Table chronologique des actes

Paroisse de MIGNOVILLARD

	Date	Nom	Prénom	Père	Mère	Conjoint	Origine
o	06 07 1671	JOUSSERON	Anatoile	Jean	BENESTRU	Perrone	
o	07 07 1671	SERRETTE	Denis	Claude Fr	MIVELLE	Claudine	
o	04 08 1671	X	Barbe	Humbert	ROBERT	Élisabeth	
o	05 08 1671	GODIN	Étiennett	François	PASTEUR	Perrone	
o	21 08 1671	ROUSSEAU	Jeanne Hu	François	BROCARD	Jeanne	
o	04 09 1671	MUNIER	Pierre Jo	Germain	X	Jeanne	
o	16 09 1671	GIROD	Jeanne	Antoine	ROUSSEAU	Denise	
o	22 09 1671	VERNIER	Claudine	Anatoile	BROCARD	Anatolia	
o	25 09 1671	PICARD	Jeanne Cl	Jean	OUDET	Claudine	
o	11 10 1671	BEAUX	André	Antoine	LONCHAMP	Jeanne	
x	11 10 1671	BENESTRUZ	François				
		CART	Marie				
o	26 10 1671	CLAIRET	Antoine	Claude	RICHE	Perrone	
o	07 11 1671	GIROD	François	Jean	GIROD	Anne Mari	
x	15 11 1671	JOLICLERC	Claude	Anatoile			
		JUNET	Pernette				
o	24 11 1671	ARDIET	Claude	Antoine	AULTIER	Jeanne	
o	26 11 1671	CLERT	Jeanne	Pierre	GRANGER	Madeleine	
o	30 11 1671	SERRETTE	Antonia F	Claude An	JOLICLERC	Étiennett	
o	16 12 1671	BONGAGNEU	Antoine	Claude	DESBOIS	Perrone	
o	18 12 1671	VUILLET	Louise An	Pierre	POULIN	Simone	
o	22 12 1671	L'AMY	Jean Clau	Jean	GREMAUD	Élisabeth	
o	22 12 1671	L'AMY	Anne Mari	Jean	GREMAUD	Élisabeth	
o	15 01 1672	CHAUVIN	Hugues	François	SERGENT	Claudine	
o	28 01 1672	BRESIN	Étienne	François	RICHE	Simone	
o	29 01 1672	RUFFÉ	Étienne	Pierre	CHAPUISSET	Jeanne	
o	01 02 1672	GIRARDE	Étiennett	Jean	BROCARD	Claudine	
o	05 02 1672	JACQUIN	Jeanne An	Edmond	LONCHAMP	Jeanne	
+	06 02 1672	BROCARD	François				
x	07 02 1672	JOLICLERC	Philibert	Anatoile			
		MARCHAND	Louise				
o	10 02 1672	GIROD	Anatoile	Michel	CURRELIER	Jeanne	
o	17 02 1672	MICHEL	Antonia	Simon	RATTE	Anatolia	
+	20 02 1672	GIROD	Anatoile				
o	24 02 1672	BROCARD	Claude	Claude	CURRELIER	Claudine	
o	02 03 1672	BROCARD	Étienne J	Claude	X	Antonia	
o	15 03 1672	MATHIEU	Anatoile	Antoine	RENAUD	Perrone	
o	21 03 1672	SERRETTE	Jeanne	Pierre	HAULTIER	Françoise	
o	07 04 1672	BEAUD	Jeanne Ma	Jacques	BESCHET	Perrone	
o	07 04 1672	HAUTIER	Anatolia	Guillaume	QUARREY	Jacquelin	
o	17 04 1672	POUX	Claudine	Jean	X	Claudine	
o	19 04 1672	GUYON	Anne Mari	Claude	BLONDEZ	Claudine	
o	03 05 1672	PERNET	François	Pierre	RICHE	Claudia	
o	08 06 1672	CRESTAIN	Guillaume	Claude	DROMARD	Basilide	
o	13 06 1672	CORDIER	Jeanne Pe	Claude	DU BIEF	Claudine	
o	17 06 1672	SERRETTE	Guillaume	Claude	GALLIE	Oudette	
o	01 07 1672	ABRIOZ	Anatoile	Claude	X	Catherine	
o	06 07 1672	VERNIER	Jeanne Cl	Étienne	BROCARD	Catherine	
o	18 07 1672	BESSON	Claude Jo	Jean	GIRARDE	Jacquelin	
o	22 07 1672	NALET	Anne Clau	Jean Clau	GIROD	Philippin	
o	11 08 1672	ROUSSEAU	François	Étienne	GIROD	Antonia	
o	17 08 1672	QUARREY	Claude	Anatoile	FEBVRE	Barbe	
o	21 08 1672	GIRARD	Anatoile	Anatoile	TARTRE(du)	Denise	
o	25 08 1672	POUX	Jean Clau	Pierre	PETIT	Louise	
o	29 08 1672	LONCHAMP	Bonaventu	Claude	CRETENET	Philibert	
o	12 09 1672	GARÇON	François	Jean Fran	QUAREY	Claudine	
o	12 09 1672	PATOZ	Anne Clau	Étienne	CRETENET	Antonia	
o	05 10 1672	SERRETTE	Marie Éli	Claude Fr	MIVELLE	Claudine	
x	07 10 1672	JANTET	Jean Clau	+ Philibert			
		MASSON	Étiennett				
o	08 11 1672	JOLICLERC	Denise	Pierre	RATTE	Catherine	
+	15 11 1672	QUARREY	Louis				
o	23 11 1672	PAGEOT	Marie Cla	Jean	MASSON	Antonia	
+	13 12 1672	GIROD	Claude				
o	16 12 1672	GILLARD	Simone	Claude	X	Claudine	
o	16 12 1672	CHAPPEAU	Anatolia	François	GIROD	Nicole	
+	18 12 1672	X	Oudette				
o	08 01 1673	JANTET	Françoise	Jean	TISSOT	Perrone	

Table chronologique des actes

Paroisse de MIGNOVILLARD

	Date	Nom	Prénom	Père	Mère	Conjoint	Origine
o	22 01 1673	ROUCHAT	Antonia	André	BOUVERET	Anatolia	
o	29 01 1673	MARCHAND	Valérie	Simon	JOLICLERC	Jacquelin	
o	08 02 1673	BAUD	Claudine	Antoine	BAUD	Jeanne	
o	14 02 1673	JOLICLERC	Jean Fran	Jean	POUX	Marie	
x	14 02 1673	JACQUIN	Jean	Edmond			
		BONZON	Claudine				
o	26 02 1673	BENESTRUZ	Claude	François	QUART	Anne Mari	
o	26 02 1673	POULET	Claude	François	MAGNIN	Pernette	
o	28 03 1673	ROY	Catherine	Claude	SERRETTE	Jeanne	
o	03 04 1673	SERRETTE	Jacques D	Jean	AULTIER	Edmonde	
o	04 04 1673	PICARD	Anatoile	Jean	OUDET	Claudine	
o	07 04 1673	JOLICLERC	Anatoile	Pierre	JUNET	Perrone	
o	07 04 1673	MUNIER	François	Germain	MARTIN	Jeanne	
o	07 05 1673	TISSOT	Claude Lo	Jean Anto	RIGOLET	Louise	
o	17 05 1673	PETITHUGUE	Pierre	Jean	RATTE	Antonia	
o	18 05 1673	BESSON	Étienne	Anatoile	FEBVRE	Françoise	
o	06 06 1673	CHEVALET	Philibert	Pierre	PICQUART	Jeanne	
o	29 07 1673	ROUSSEAU	Antonia	François	BROCARD	Jeanne	
o	29 07 1673	RATTE	Jeanne An	Anatoile	ROC	Élisabeth	
o	02 08 1673	MASSON	Claudine	Jean	CHAMPEREU	Jacquelin	
o	15 08 1673	QUAREY	Perrone	Anatoile	FEBVRE	Barbe	
o	16 09 1673	PERRIN	Étienne	Claude	CHAPUSET	Claudine	
o	27 09 1673	QUARREY	Perrone	Anatoile	GIROD	Michelle	
o	29 09 1673	BROCARD	Étiennett	Claude	VERNIER	Anatolia	
o	24 10 1673	JANTET	Pierre De	Jean Clau	MASSON	Étiennett	
o	07 12 1673	BROISIN	Pierre	François	RICHE	Simone	
o	27 12 1673	MASSON	Pierre He	Jean Marc	POULIN	Pernette	
o	29 12 1673	CRETENET	Étienne	Jean	BARBAUX	Anne	
o	29 12 1673	ROUSSEAU	Étienne C	Jean	BROCARD	Antonia	
o	17 02 1674	CLERET	François	Claude	RICHE	Perrone	
o	01 03 1674	CHAUVIN	Anatoile	François	SERGENT	Claudia	
o	04 03 1674	CRÉSTIN	Edmonde	Claude	DROMARD	Blaise	
o	29 03 1674	BROCARD	Antonia	Claude	PERROT	Antonia	
o	02 04 1674	COURDIER	Claudia M	Claude	DUBIEF	Claudia	
o	08 04 1674	SERRETTE	Anatoile	Claude An	JOLICLERC	Étiennett	
o	12 04 1674	VERNIER	Michel	Anatoile	BROCARD	Anatolia	
o	18 04 1674	RATTE	Pierre	Claude	CHAILLET	Simone	
o	04 05 1674	FAUCONNET	Étienne N	Edmond	CHAPEAU	Étiennett	
o	23 06 1674	GYROS	Anatoile	Pierre	BROCARD	Antonia	
o	31 07 1674	GAULIN	Antoine	François	PASTEUR	Pernette	
o	03 08 1674	ROS	Antoine	Jean Pier	POULET	Claudia	
o	12 08 1674	GYROS	Françoise	Antoine	ROUSSEAU	Denise	
+	13 08 1674	GYROZ	Françoise				
o	24 08 1674	PERRIN	Jean	Claude	CHAPUSET	Claudia	
o	02 09 1674	JOLICLERC	Françoise	Pierre	RATTE	Catherine	
o	07 09 1674	GUYON	Jean Clau	Claude	BLONDEL	Claudia	
+	08 09 1674	COURDIER	Claudia M				
o	20 09 1674	ROUCHAT	Jeanne Ma	André	BOUVERET	Anatolia	
o	30 09 1674	BOUVERET	Jeanne	Claude	ALLEMAND	Catherine	
o	08 10 1674	VILLE	Claudia	Claude	POULET	Alix	
o	15 10 1674	CURELIER	Pernette	Anatoile	X	Denise	
o	19 10 1674	GIROZ	Michel	Jean	GIROZ	Anne Mari	
o	23 10 1674	HAULTIER	Anne	Guillaume	QUARREY	Jacquelin	
o	28 10 1674	GAIGNEUR	Claudia P	André	DESBOIS	Pernette	
o	01 11 1674	RUFFET	Jeanne Cl	Pierre	CHAPUSET	Jeanne	
o	07 11 1674	MATTHIEU	Étienne M	Anatoile	REGNAUD	Pernette	
+	19 11 1674	JANTET	Denise				
o	29 11 1674	LAMY	Jean Anto	Pierre	MONNIER	Claudia	
+	11 1674	ROUCHAT	Jeanne Ma	André			LABERGEMENT-
o	14 12 1674	MICHEL	Antonia	Simon	RATTE	Anatolia	
o	19 12 1674	QUARREY	Pétronill	Antoine	MADRID	Antonia	
o	09 01 1675	PEPIN	François	Claude	X	X	
o	30 01 1675	SERRETTE	Michel	Pierre	HAULTIER	Françoise	
o	03 02 1675	QUARREY	Anatoile	Anatoile	FEBVRE	Barbe	
o	10 02 1675	BOEUC	Jeanne Ca	Henri	JACQUES	Louise	
o	10 02 1675	VERNIER	Claude	Étienne	BROCARD	Catherine	
o	12 02 1675	PETITHUGUE	Jacques	Jean	RATTE	Antonia	
o	24 02 1675	BROISIN	Richarde	François	RICHE	Simone	

Table chronologique des actes

Paroisse de MIGNOVILLARD

	Date	Nom	Prénom	Père	Mère	Conjoint	Origine
o	09 03 1675	ROUSSEAU	Jeanne Fr	Claude	POULET Pernelle		
o	10 03 1675	GIROD	François	Michel	CURELIER Jeanne		
o	18 03 1675	GIRARD	Claude	Anatoile	DUTARTRE Denise		
o	26 03 1675	ARDIET	Pierre	Antoine	GIROZ Jeanne		
o	26 03 1675	RATTE	Anatolia	Michel	PANIER Claudine		
o	02 04 1675	JACQUIN	Claude	Jean	BENESTRU Claudia		
o	02 04 1675	GIRARDE	Françoise	Étienne	BROCARD Claudine		
o	08 04 1675	NALET	Guillemet	Jean Clau	GIROZ Philippin		
o	09 04 1675	SERRETTE	Anne Mari	Claude	GALLIER Oudette		
o	17 04 1675	CHEVALET	Jeanne	Philibert	JACQUIN Marguerit		
o	20 04 1675	MASSON	Marguerit	Jean	CHAMPEREU Jacquelin		
o	20 04 1675	CHAUVIN	Claude	François	SERGEANT Claudine		
o	28 04 1675	PETITHUGUE	Antoine F	Michel	GIRARDE Anne		
o	29 04 1675	SERRETTE	Denise	Jean	AUTHIER Edmonde		
o	02 05 1675	LAMY	Pernelle	Jean	GREMAUD Élisabeth		
o	16 05 1675	VERDAN	Jacquelin	Jean	FEBVRE Jacquelin		
o	26 05 1675	POULET	Anatolia	Antoine	ROUSSEAU Perrenett		
o	05 1675	SERRETTE	Jeanne Ma	Claude Fr	MIVELLE Claudia		
o	05 1675	JOLICLERC	Antoine F	Jean	PETITE HUGL Anne		
x	24 06 1675	RIMBO	Étienne	Jean			
o	11 07 1675	JOLICLERC	Oudette				
o	11 07 1675	JACQUIN	Étiennett	Edmond	LONCHAMPS Jeanne		
o	16 07 1675	GILLARD	Étienne	Claude	COMBETTE Claudia		
o	29 07 1675	VUILLET	Jeanne Pe	Pierre	PAULIN Simone		
o	19 08 1675	LONCHAMPT	Jeanne Pe	Jean	CHOPION ? Reine		
o	09 1675	BENETRUT	Antoine J	François	CART Anne Mari		
x	15 10 1675	PETITE	Jean Bapt				MALBUISSON
		BENOIST	Jeanne				
+	18 10 1675	QUARREY	Anatoile	Anatoile			
+	19 10 1675	BOUSSON	Françoise				GRUYERE
o	20 10 1675	JANTET	François	Jean Clau	MASSON Étiennett		
o	23 10 1675	BADOT	Jeanne Fr	Jean	BOURGOIS Anatolia		
x	10 11 1675	JOLICLERC	Antoine F				
		BAULD	Pernelle				
o	15 11 1675	JOLICLERC	Philibert	Philibert	MARCHAND Louise		
o	20 11 1675	MUNIER	Jeanne Cl	Germain	MARTIN Jeanne		
o	22 11 1675	VANTIER	Anatoile	Étienne	ROY Claudia		
o	30 11 1675	RATTE	Claudia	Claude	CHAILLET Simone		
o	07 12 1675	POULET	Jean	Pierre	TISSOT Louise		
x	18 12 1675	PIQUARD	Jean				
		ARDIET	Pernelle				
x	18 12 1675	GIROD	Pierer	+ Jean			
		PETITHUGUE	Marie				
o	25 12 1675	ROCHAT	Pierre Jo	André	BOUVERET Anatolia		
+	25 12 1675	ROUGET	Marie			+ QUARREY Anatoile	
o	12 01 1676	ROUSSEAU	Claude	Jean	BROCARD Antonia		
o	14 01 1676	THIÉBAULT	Marie Mar	Charles ?	LONCHAMP Claudia		
o	18 01 1676	JOLICLERC	Jeanne Cl	Jean	POUX Marie		
o	01 02 1676	MARCHAND	Jean Clau	Simon	JOLICLERC Jacquelin		
x	17 02 1676	BOUVERET	Pierer				
		LAMY	Bernardin				
x	17 02 1676	MAGRIN	Anatoile	Pierre			
		GROSLMABE	Étiennett				
+	18 02 1676	RICHE	Claude				FONCINE
+	20 02 1676	VERNIER	Claude	Étienne			
+	06 03 1676	MARCHAND	Jean Clau	Simon			
o	26 03 1676	CHEVALET	Anatoile	Pierre	PICARD Jeanne		
o	30 03 1676	JACQUIN	Edmond An	Jean	BENETRU Claudine		
o	30 03 1676	COURDIER	Marie Per	Claude	DUBIED Claudine		
o	31 03 1676	AUTHIER	François	Guillaume	QUARREY Jacquelin		
o	06 04 1676	POUX	Claudia F	Jean	VUILLET Claudia		
o	07 04 1676	QUARREY	François	Anatoile	FEBVRE Barbe		
o	08 04 1676	X	Lazare	Antoine F	X Claudia		
o	21 04 1676	ROUSSEAU	Pernelle	François	BROCARD Jeanne		
o	25 04 1676	LONCHAMP	Pierre	Étienne	LONCHAMP Pernelle		
+	26 04 1676	BROCARD	Jeanne			ROUSSEAU François	
x	28 04 1676	GIROD	Antoine	+ Jean			
		JANNIN	Claudia D				CHATELBLANC

Table chronologique des actes

Paroisse de MIGNOVILLARD

	Date	Nom	Prénom	Père	Mère	Conjoint	Origine
+ o	28 04 1676	ROUSSEAU	Perrenett	François			
	05 05 1676	PERRIN	Claude Jo	Claude	CHAPUSET Claudia		
+ o	29 05 1676	RATTE	Antonia			MATHIEU Claude	
	21 06 1676	QUARREY	Jean	Michel	VICAIRE Anne Clau		
	26 06 1676	LONGCHAMP	Pernette	Claude	LONGCHAMP Jeanne		
	26 06 1676	LONGCHAMP	Antonia	Claude	LONGCHAMP Jeanne		
x	27 06 1676	ROUSSEAU	Antoine				
		SERRETTE	Huguetet				
x	05 07 1676	THIEBAUT	Claude				
		POULET	Jeanne				
+ x	10 07 1676	FAUCONNET	Edmond				
	28 07 1676	GREVET	Jean				BREY-ET-MAIS
		QUARREY	Alix				
	13 08 1676	RATTE	Jean	Michel	PANIER Claudia		
	21 08 1676	POULIN	Simone	Claude ?	BATALLIARD Catherine		
	23 08 1676	ROUSSEAU	Étienne	Claude	POULET Pernette		
	31 08 1676	BESSON	Claudia	Jean	GIRARDE Jacquelin		
	15 09 1676	BROCARD	Antoine	Claude	CURRELIER Claudia		
	25 09 1676	QUARREY	Jean Clau	Antoine	MAUDRID Antonia		
+ o	28 09 1676	VERNIER	Anatoile				
	29 09 1676	CHAPPEAU	Jeanne Cl	François	GIROD Nicole		
+ o	04 10 1676	ROUSSEAU	François				
	10 10 1676	PAGEOT	Claudia	Jean Bapt	MASSON Antonia		
	02 11 1676	JOLICLERC	Jeanne Pe	Antoine F	BEAU Pernette		
	25 12 1676	ROY	Anne Simo	Denis	PICARD Jeanne		
	09 01 1677	VERNIER	Claudia	Étienne	BROCARD Catherine		
+ o	17 01 1677	VALLE	Richarde			+ RICHE Claude	FONCINE
	22 01 1677	GIROD	Antoine	Jean	GIROD Anne Mari		
	01 02 1677	CLAVET	Claude	Humbert	LONCHAMPT Louise		
	02 02 1677	ARDIET	Jean Fran	Antoine	GIROD Jeanne		
+ o	07 02 1677	BROCARD	Jeanne			+ CHAPUSET Étienne	
	12 02 1677	BENETRU	Jeanne Cl		BENETRU Pernette		
	12 02 1677	SOMBARDE	Anatolia	Jean Étie	CUNIER Barbe		
x	14 02 1677	BROCARD	Claude				
		PHILIBERT	Claudia				
+ o	16 02 1677	GIROD	Antoine	Jean			
	21 02 1677	LAMIS	Claire	Jean	GREMOT Elisabeth		
	27 02 1677	PEPIN	Jeanne Ma	Claude	AMEY Marie		
x	01 03 1677	JACQUIN	Lazare				
		BENOIST	Antonia				
	03 03 1677	SERRETTE	Claude	Claude An	JOLICLERC Étienne		
	05 03 1677	MASSON	Joseph	Jean	CHAMPEREU Jacquelin		
	08 03 1677	GIROD	Claudia A	Antoine	JANNIN Claudia D		
+ o	14 03 1677	VERNIER	Michel				
	16 03 1677	PETITHUGUE	Antoine	Jean	RATTE Antonia		
	02 04 1677	MONNIER	Claudia	Claude	CART Henriette		
	30 04 1677	SERRETTE	Jean Anto	Jean	AUTHIER Edmonde		
	07 05 1677	GUYON	Jeanne Pe	Claude	BLONDEL Claudia		
	16 05 1677	LONGCHAMP	Bonaventu	Claude	LONGCHAMP Jeanne		
	23 05 1677	CLERET	Huguette	Claude	RICHE Pernette		
	01 06 1677	HAGNEUR ?	Girard	André	DESBOIS Pernette		
+ o	13 06 1677	VERNIER	Claudia	+ Étienne			
	27 06 1677	POUX	Jeanne Pe	Pierre	PETIT Louise		
+ o	08 07 1677	X	Michelle			+ VERNIER Étienne	
	11 07 1677	POULX	Pernette	Pierre	TISSOT Louise		
	11 07 1677	POULX	Jeanne Ma	Pierre	TISSOT Louise		
	20 07 1677	GAULTIER	Jean	Jacques	JACQUIN Louise		
	21 07 1677	RIMBAUD	Catherine	Étienne	JOLICLERC Odette		
	22 07 1677	ROUSSEAU	Pierre	Antoine	SARETTE Huguette		
	13 08 1677	BROCARD	Jeanne Cl	Claude	BIDOZ Antonia		
	23 08 1677	MICHEL	Jeanne Cl	Simon	RATTE Anatolia		
+ o	24 08 1677	MIVELLE	Jean Anto	Denis			
	29 08 1677	BOUVERET	Jean Bapt	Claude	LALLEMAND Catherine		
	01 09 1677	CURELIER	Marguerit	Anatoile	FAUCONNET Denise		
	10 09 1677	RIFFEY	Étienne	Pierre	BERTRAND Jeanne		
	22 09 1677	BROCAR	Claudia L	Claude	DOLE Antonia		
	30 09 1677	TISSOT	Jean Deni	Jean Anto	RIGOULET Louise		
	05 10 1677	NALET	Antoine F	Jean Clau	GIROD Philippin		

Table chronologique des actes

Paroisse de MIGNOVILLARD

	Date	Nom	Prénom	Père	Mère	Conjoint	Origine
o	08 10 1677	GIROD	Étienne	Pierre	BROCARD Antonia		
o	16 10 1677	SERRETTE	Anatoile	Antoine	FAIBVRE Jacquelin		
+	19 10 1677	GIROD	Jean				
o	24 10 1677	GIRARD	Michel	Anatoile	TARTRE(du) Denise		
o	04 11 1677	RATTE	Anatoile	Claude	CHAILLET Simone		
o	07 11 1677	QUARREY	Étienne	Anatoile	FAIBVRE Barbe		
x	09 11 1677	JOLICLERC	Pierre	Anatoile			
		ROUSSEL	Anatolia				
o	11 11 1677	GODIN	Claudia P	François	PASTEUR Pernette		
o	12 11 1677	X	Antoine	Jean Fran	X Claudia		
x	18 11 1677	REGNAUD	Claude	+ Denis			MALBUISSON
		PETIT	Claudia				
o	21 11 1677	ROY	Jeanne Cl	Claude	LHOMME Jeanne		
o	09 12 1677	BADO	Jean Pier	Jean Mari	BOURGEOIS Anatolia		
o	14 12 1677	GIROD	Michel	Michel	CURELIER Jeanne		
o	20 12 1677	JANTET	François	Jean Clau	MASSON Étiennett		
o	29 12 1677	MARCHAND	Claudia	Simon	JOLICLERC Jacquelin		
o	01 01 1678	GREVET	Jean	Jean	ROUSSEAU Alix		
o	03 01 1678	LONCHAMPT	Claudia	Étienne	LONCHAMPT Étiennett		
o	16 01 1678	BRESIN	Antonia	François	RICHE Simone		
+	19 01 1678	GIROD	Michel	Jean			
o	23 01 1678	JACQUIN	Marguerit	Lazare	MOUTHE Antonia		
o	30 01 1678	JOLICLERC	François	Michel	RATTE Anatolia		
o	30 01 1678	GIRARDE	Pierrette	Jean	BROCARD Claudia		
+	07 02 1678	JACQUIN	Marguerit	Lazare			
o	11 02 1678	GIROD	Étienne	Pierre	PETITHUGUE Marie		
o	13 02 1678	GILLARD	Jean	Claude	COURDIER Claudia		
x	20 02 1678	JOLICLERC	Mihcel	Pierre			
		RATTE	Anatolia				
x	21 02 1678	LAMIS	Pierre				
		ROY	Jeanne				
x	21 02 1678	QUARREY	Anatoile	Étienne			
		ROYET	Claudia				
x	21 02 1678	POULET	Anatoile	+ Pierre			
		SERRETTE	Marguerit				
x	21 02 1678	POULET	Anatoile	Jean			
		JANTET	Anne Mari				
+	21 02 1678	CORDIER	Claudia			X Claude	
o	25 02 1678	ROUSSEAU	Catherine	Jean	BROCARD Antonia		
+	02 03 1678	JASQUIN	Marguerit	Lazare			
o	04 03 1678	VANTIER	Jean Clau	Étienne	ROY Claudia		
o	04 03 1678	VANTIER	Claude	Étienne	ROY Claudia		
+	08 03 1678	COURTAUD	Louis				
o	13 03 1678	ROYET	Jeanne Ét	Claude	LONCHAMP Claudia		
+	22 03 1678	BERTRAND	Marguerit			JACQUIN Jean	
+	31 03 1678	RIMBOZ	Denis	Jean			
o	02 04 1678	ROUSSEAU	Claudia	Claude	POULET Perrenett		
o	17 04 1678	RATTE	Claudia H	Michel	PANIER Claudia		
o	25 04 1678	COURDIER	Pierre Ja	Claude	DUBIEF Claudia		
x	26 04 1678	JACQUIN	Claude	Anatoile			
		PICQUARD	Anne				
o	10 05 1678	POULX	Claude An	Jean	VUILLET Claudia		
x	15 05 1678	RIGOULET	Pierre	Claude			
		BROCARD	Catherine				
o	29 05 1678	AUTHIER	Claude Jo	Guillaume	QUARREY Jacquelin		
x	07 06 1678	PICQUARD	Étienne	+ Jacques			
		PARRIN	Anne				
o	09 07 1678	BENETTRU	Pernette	François	QUART Anne Mari		
o	10 07 1678	SERVOIX	Anne	Claude	GRANGE Jacquelin		
o	15 07 1678	JACQUIN	Étienne	Jean	BENESTRU Claudia		
o	24 07 1678	CHEVALET	Étienne J	Pierre	PICARD Jeanne		
o	26 07 1678	JENTET	Étiennett	Jean	TISSOT Pernette		
+	28 07 1678	LAMIS	Jacques				
o	06 08 1678	CHEVALET	Jeanne Ét	Philibert	JACQUIN Marguerit		
x	11 08 1678	THOMACIER	Claude				
		MICHEL	Pernette				
o	17 08 1678	GIROD	Jeanne Cl	Jean	GIROD Anne Mari		
o	21 08 1678	BOUVERET	Claudia S	Pierre	LAMIS Bernardin		
o	27 08 1678	POULET	Claude Fr	Anatoile	SARETTE Marguerit		
o	08 09 1678	GARNIER	Anne Mari	Jean	QUARREY Anne		
o	12 09 1678	QUARREY	Jean Simo	Michel	VICAIRE Anne Clau		
o	15 09 1678	SERETTE	Claude Jo	Claude	GALLIER Oudette		

Table chronologique des actes

Paroisse de MIGNOVILLARD

	Date	Nom	Prénom	Père	Mère	Conjoint	Origine
x	20 09 1678	QUARREY	Pierre	Claude			
		BROCARD	Jeanne				
o	28 09 1678	CHAPPEAU	Jeanne Cl	Charles	DELACROIX	Claudia	
o	30 09 1678	REGNAUD	Jeanne Ma	Claude	PETIT	Claudia	
o	01 10 1678	FLORENCE	Claude De	Gabriel	LAMIS	Françoise	
o	08 10 1678	MONNIER	Denis Vin	Germain	MARTIN	Jeanne	
+	18 10 1678	CHAPUSET	Claudia			MICHEL	Étienne
o	28 10 1678	JOLICLERC	Pierre	Jean	POUX	Marie	
+	30 10 1678	X	Jeanne			X	X
o	10 1678	GIROD	Claudia	Antoine	JANIN	Denise	
+	10 1678	GIROD	Anatoile				
o	01 11 1678	LONCHAMP	Jeanne Cl	Claude	LONCHAM	Jeanne	
o	04 11 1678	DUCHASTEAL	Michelle	Jean	BOUVARD	Marie	
o	05 11 1678	LONCHAMP	Pierre	Jean	BESUCHET	Reine	
o	07 11 1678	ROUCHAT	Pierrette	André	BOUVERET	Anatolia	
o	17 11 1678	PETITE	Françoise	Jean Bapt	X	Jeanne	
x	22 11 1678	POULET	Étienne	Edmond			
		ROUSSEAU	Anatolia				
+	14 12 1678	VERNIER	Claudia				
x	19 12 1678	PROJEAN	Pierre				VAURUZ-EN-GR
		DUNAND	Claudia				
+	12 01 1679	GIROD	Michel	Jean			
o	22 01 1679	GINDRE	Pierre	François	BOURGEOIS	Perrenett	
o	26 01 1679	QUARREY	Françoise	Anatoile	FAIBVRE	Barbe	
+	27 01 1679	POULET	Claudine	Pierre			
o	30 01 1679	SARRETTE	Claudia F	Antoine	SEILLIER	Jacquelin	
o	05 02 1679	JACQUIN	Jean	Claude	PICQUARD	Anne	
x	06 02 1679	GIROD	Anatoile				
		POUX	Claudia S				
o	10 02 1679	PETITHUGUE	Adrienne	Jean	RATTE	Antonia	
+	14 02 1679	JACQUIN	Jean	Claude			
o	15 02 1679	PETITHUGUE	Catherine	Michel	GIRARDE	Anne	
o	17 02 1679	POUX	Anatoile	Pierre	PETIT	Louise	
o	21 02 1679	QUARREY	Anatolia	Antoine	MAUDRY	Antonia	
o	01 03 1679	ROUSSEAU	Hugues	Antoine	SARETTE	Huguette	
o	02 03 1679	JACQUIN	Jeanne Ba	Lazare	BENOIST	Antonia	
o	04 03 1679	JOLICLER	Anatoile	Philibert	MARCHAND	Louise	
o	14 05 1679	POULAIN	Antoine L	Claude	BATAILLARD	Catherine	
x	21 11 1679	CHAMPEREU	Étienne				
		BESUCHET	Jeanne				
o	02 12 1679	POULET	Jeanne Cl	Anatoile	SERRETTE	Marguerit	
o	14 12 1679	BESSON	Anatolia	Jean	GIRARD	Jacquelin	
o	23 12 1679	GIROD	Pierre	Anatoile	POULX	Claudia S	
o	24 12 1679	GIRARD	Catherine	Anatoile	TARTRE(du)	Denise	
o	28 12 1679	POULET	Jeanne Cl	Anatoile	JANTET	Anne Mari	

**ACTES COMPLETS
DES BAPTÊMES**

24 Juin 1646

BROCARD Anatoile
fils légitime de BROCARD Antoine, résidant à MIGNOVILLARD(39331) et de X Michelle
Par. MATHIEU Anatoile (M)
Mar. RATTE Anatolia (F)
Observations : Baptême : jour de la saint Jean Baptiste.

3 Juillet 1646

GALLIER Jeanne
fille légitime de GALLIER Jean, résidant à MIGNOVILLARD(39331)
au lieu-dit Froidefontaine et de GIRARDET Marie
Par. GALLIER Philibert (M)
Mar. PAFFOY Jeanne (F)

4 Juillet 1646

VAUTIER Étienne
fils légitime de VAUTIER François, résidant à MIGNOVILLARD(39331)
au lieu-dit Le Villard et de X Claudia
Par. ROUSSEAU Étienne (M)
Mar. MAIGNIER Huguette (F)

16 Juillet 1646

MICHIEL Antoine
fils légitime de MICHIEL Jacques, résidant à CHAUX(LA)(25139) et de CHEVALET X
Par. CHEVALET Antoine (M)
Mar. POULET Denise (F)

9 Août 1646

MASSON Claudia
fille légitime de MASSON Antoine, résidant à BIEF-DU-FOURG(39053)
et de MAITREJEAN Étienne
Par. LAMBERT Claude (M)
Mar. POULET Jeanné (F)

6 Septembre 1646

LONCHANT Anatoile
fils légitime de LONCHANT Étienne, originaire de CHAUX(LA)(25139) et de X Alix
Par. GIROD Anatoile (M)
Mar. GIROD Jeanne (F)

20 Septembre 1646

POULET Anatoile
fils légitime de POULET Pierre, résidant à BIEF-DU-FOURG(39053) et de MATHIEU Suzanne
Par. MATHIEU Anatoile (M)
Mar. MATHIEU Denise (F)

23 Septembre 1646

ROY Claude
fils légitime de ROY Claude, résidant à MIGNOVILLARD(39331), au lieu-dit Essavilly
et de SERRETTE Jeanne
Par. SERRETTE Claude (M)
Mar. ARDIET Jeanne (F)

3 Octobre 1646

PERRET Jean
fils légitime de PERRET Anatoile, résidant à MOURNANS-CHARBONNY(39372)
au lieu-dit Charbonny et de X Antonia
Par. MAUFFET Jean (M)
Mar. JEANTET Perrenette (F)

14 Octobre 1646

JOLICLERC Anatoile François
fils légitime de JOLICLERC Jean, résidant à MIGNOVILLARD(39331) et de GIROD Anatolia
Par. GIROD Anatoile (M), résidant à MIGNOVILLARD(39331), au lieu-dit Froidefontaine
Mar. GIROD Française (F), résidant à MIGNOVILLARD(39331)

11 Novembre 1646

POULET Jean
fils légitime de POULET Edmond, résidant à BIEF-DU-FOURG(39053) et de BEUQUE Claudia
Par. POULET Jean (M)
Mar. LAMYE Claudia (F)
Observations : Jumeau.

11 Novembre 1646

POULET Suzanne
fille légitime de POULET Edmond, résidant à BIEF-DU-FOURG(39053) et de BEUQUE Claudia
Par. POULET Roland (M)
Mar. MATHIEU Suzanne (F)
Observations : Jumelle.

28 Novembre 1646

BROCARD François
fils légitime de BROCARD Claude, résidant à MIGNOVILLARD(39331) et de X Anatolia
Par. VERNIER François (M)
Mar. BRAILLARD Anne Marie (F), résidant à MIGNOVILLARD(39331), au lieu-dit Boujon

1 Décembre 1646

THIÉBAUT Nicolas
fils légitime de THIÉBAUT Pierre et de X Claudia
Par. ROUSSEAU Étienne (M), résidant à MIGNOVILLARD(39331), au lieu-dit Le Villard
Mar. GIRARDE Nicole (F)

4 Décembre 1646

MASSON Jeanne
fille légitime de MASSON Nicolas, résidant à BIEF-DU-FOURG(39053)
et de POULET Perrenette
Par. POULET Jean (M)
Mar. BAILLY Jeanne (F)

12 Janvier 1647

GIROD François
fils légitime de GIROD Jean, résidant à MIGNOVILLARD(39331) et de OUDET Denise
Par. ROUSSEAU François (M), résidant à MIGNOVILLARD(39331), au lieu-dit Le Villard
Mar. GIROD Claudia (F)

20 Janvier 1647

REGARD Anatolia
fille légitime de REGARD Denis, originaire de SEPTMONCEL(39510) et de MATHIEU Anne
originaire de ROUSSES(LES)(39470)
Par. MATHIEU Anatoile (M)
Mar. REGARD Jacqueline (F)

12 Février 1647

JACQUIN Lazare
fils légitime de JACQUIN Anatoile, résidant à MIGNOVILLARD(39331)
au lieu-dit Le Villard et de ROCHE Bénigne
Par. DUFOUR Lazare (M)
Mar. PROST Nicole (F)

2 Mars 1647

BROCARD Catherine
fille légitime de BROCARD Jean, résidant à MIGNOVILLARD(39331) et de X Jeanne
Par. VUILLET Claude (M)
Mar. GIRARDE Catherine (F)

4 Mars 1647

MAGNIN Anatoile
fils légitime de MAGNIN Pierre et de VICAIRE Jacqueline
Par. MATHIEU Anatoile (M)
Mar. CLERC Jeanne (F)

7 Mars 1647

JACQUIN Jean
fils légitime de JACQUIN Edmond, résidant à MIGNOVILLARD(39331)
au lieu-dit Le Villard et de X Antonia
Par. JACQUIN Jean (M)
Mar. MAIGNIÉ Claudia (F)

10 Mars 1647

AMADRY Antonia
fille légitime de AMADRY Pierre, résidant à MIGNOVILLARD(39331) et de QUARREY Claudia
Par. QUARREY Claude (M)
Mar. AMADRY Antonia (F)

12 Mars 1647

PANIER Anne Marie
fille légitime de PANIER Guillaume, originaire de CHAUX(LA)(25139) et de X Claudia
Par. QUARREY Anatoile (M)
Mar. BRAILLARD Anne Marie (F)

1 Avril 1647

CHAMPEREUX Jacquette
fille légitime de CHAMPEREUX Claude, résidant à BIEF-DU-FOURG(39053)
et de PANIER Marguerite
Par. SERRETTE Jacques (M)
Mar. CHAMPEREUX Jacquette (F)

14 Avril 1647

BENOIST Pierre
fils légitime de BENOIST Philippe, originaire de SEPTMONCEL(39510) et de LAMY Claudia
Par. GRANDET Pierre (M)
Mar. BENOIST Jacquette (F)

18 Avril 1647

PETETIN Anatolia
fille légitime de PETETIN Jean, originaire de CHAUX(LA)(25139) et de LAMY Claudia
Par. GIROD Anatoile (M)
Mar. BENOIST Jacquette (F)

4 Mai 1647

CHAPUSET Claudia
fille légitime de CHAPUSET Étienne, résidant à MIGNOVILLARD(39331)
et de BROCARD Jeanne
Par. PERRIN Hugues (M)
Mar. CHAPUSET Claudia (F)

14 Mai 1647

JOLICLERC Anatolia
fille légitime de JOLICLERC Michel, résidant à MIGNOVILLARD(39331)
et de BENOIST Poncette
Par. JOLICLERC Pierre (M)
Mar. GIROD Anatolia (F)

14 Juillet 1647

RIGOULET Louis
fils légitime de RIGOULET Claude, résidant à MIGNOVILLARD(39331) et de X Perrenette
Par. JOLICLERC Pierre (M)
Mar. SERRETTE Louise (F)

17 Juillet 1647

BROCARD Claude
fils légitime de BROCARD Antoine, résidant à MIGNOVILLARD(39331)
et de JACQUEMET Michelle
Par. MATHIEU Claude (M)
Mar. ARDIET Denise (F)

19 Juillet 1647

GALLIER Louise
fille légitime de GALLIER Jean, résidant à MIGNOVILLARD(39331)
au lieu-dit Froidefontaine et de GIRARDET Marie
Par. QUARREY Roland (M)
Mar. QUARREY Louise (F)

8 Août 1647

TARTRE(du) Denise
fille légitime de TARTRE(du) Claude, résidant à MIGNOVILLARD(39331)
et de FEBVRE Anatolia
Par. MELET André ? (M)
Mar. OUDET Denise (F)

8 Août 1647

X Simone
fille légitime de X Claude, résidant à MIGNOVILLARD(39331) et de POULET Denise
Par. GILLARD Simon (M)
Mar. GIRARDE Catherine (F)
Observations : Acte illisible.

11 Août 1647

FENIER Pierre
fils légitime de FENIER Pierre, résidant à MIGNOVILLARD(39331), au lieu-dit Boujon
et de FERREUX Claudia, originaire de MIGNOVILLARD(39331), au lieu-dit Boujon
Observations : Acte illisible, bas de page déchiré.

12 Août 1647

SERRETTE Michel
fils légitime de SERRETTE Jean, résidant à MIGNOVILLARD(39331)
au lieu-dit Froidefontaine et de ARDIET Jeanne
Par. QUARREY Michel (M), résidant à NOZEROY(39391), prêtre chanoine
Mar. GUYETTE Jeanne (F)

1 Septembre 1647

PERRIN Anne
fille légitime de PERRIN Hugues, résidant à MIGNOVILLARD(39331) et de GIROD Marc
Par. CURELIER Anatoile (M)
Mar. GIROD Anne (F)

21 Septembre 1647

RATTE Anatolia
fille légitime de RATTE Philibert, résidant à BIEF-DU-FOURG(39053)
au lieu-dit Boucherans et de JOLICLERC Anatolia
Par. CURELIER Anatoile (M)
Mar. GIROD Anatolia (F)

/11/1647

VULLIN Perrenette
fille légitime de VULLIN Claude, résidant à MIGNOVILLARD(39331) et de X Perrenon
Par. JOLICLERC Jean (M)
Mar. JACQUIN Perrenette (F)
Observations : Baptême le jour de la saint Brice.

3 Novembre 1647

MASSON Antonia
fille légitime de MASSON Antoine, résidant à BIEF-DU-FOURG(39053)
et de CHAVALET Étienne
Par. AMADRY Pierre (M)
Mar. CHEVALET Antoinette (F)

7 Novembre 1647

QUARREY Anne
fille légitime de QUARREY Anatoile, résidant à BIEF-DU-FOURG(39053)
au lieu-dit Les Communailles et de ROUSSEAU Alice
Par. VERNIER Michel (M)
Mar. CHEVALET Anne (F)

15 Novembre 1647

GIROD Philippe
fils légitime de GIROD Pierre, résidant à MIGNOVILLARD(39331)
au lieu-dit Froidefontaine et de LAIGNIE Henriette
Par. LAIGNIE Philippe (M)
Mar. GUYETTE Jeanne (F)
Observations : Pararin : "Vénéralle".

17 Novembre 1647

PICARD Jeanne
fille légitime de PICARD Jacques, résidant à MIGNOVILLARD(39331)
au lieu-dit Froidefontaine et de X Huguette
Par. BESSON Jean (M)
Mar. GUYETTE Jeanne (F)

14 Décembre 1647

VAUTIER Claudia
fille légitime de VAUTIER François, résidant à MIGNOVILLARD(39331)
au lieu-dit Le Villard et de X Claudia
Par. ROUSSEAU Anatoile (M)
Mar. MARLE Claudia (F)

15 Décembre 1647

LAMBERT Claude Antoine
fils légitime de LAMBERT Claude, originaire de CHAUX-NEUVE(25142) et de BLONDEL Alice
Par. BULYE Claude (M)
Mar. ROUSSEAU Marie (F)

17 Décembre 1647

GRILLON Perrenette
fille légitime de GRILLON Edmond, résidant à BIEF-DU-FOURG(39053)
au lieu-dit Les Communailles et de X Simone
Par. LAMBERT Claude (M)
Mar. QUARREY Perrenon (F)

10 Février 1648

AMIE Antoine
fils légitime de AMIE Pierre, originaire de ROUSSES(LES)(39470) et de FARON Denise
originaire de ROUSSES(LES)(39470)
Par. CRESTIEN Antoine (M), résidant à LONGCOCHON(39298)
Mar. POULET Louise (F), résidant à BIEF-DU-FOURG(39053)

10/03/1648

MATHIEU Antoine
fils légitime de MATHIEU Anatoile, résidant à MIGNOVILLARD(39331)
au lieu-dit Froidefontaine et de X Jeanne
Par. MATHIEU Antoine (M)
Mar. GIROD Françôise (F)
Observations : Baptême le jour de saint Anne.

12 Mars 1648

REGARD Pierre
fils légitime de REGARD Pierre, originaire de ROUSSES(LES)(39470)
au lieu-dit Les Landes et de BENOIST Jacqueline
Par. BENOIST Pierre (M)
Mar. SERRETTE Anne (F)

15 Mars 1648

JACQUIN Marguerite
fille légitime de JACQUIN Claude, résidant à MIGNOVILLARD(39331)
au lieu-dit Le Villard et de X Richarde
Par. ROUSSEAU Étienne (M)
Mar. X Marguerite (F)

20 Mars 1648

THIÉBAUX-BOURDON Hugues
fils légitime de THIÉBAUX-BOURDON Pierre, originaire de MOUTHE(25413)
et de ROUGET Claudia
Par. POULET Hugues (M), résidant à NOZEROY(39391)
Mar. ROUSSEAU Denise (F)

22 Mars 1648

COURDIER Jacqueline
fille légitime de COURDIER Pierre, originaire de CHAUX-NEUVE(25142)
et de BENOIST Jeanne
Par. CHAMPEREUX Claude (M)
Mar. VUILLAIN Jacqueline (F)

26 Mars 1648

PETITHUGUENIN Claude
fils légitime de PETITHUGUENIN Pierre, résidant à MIGNOVILLARD(39331)
et de LONCHAMP Perrenette
Par. LONCHAMP Claude (M)
Mar. LONCHAMP Jeanne (F)
Observations : Père : dit "Jarlin".

31 Mars 1648

CURELIER Claudia
fille légitime de CURELIER Antoine, résidant à MIGNOVILLARD(39331) et de X Marguerite
Par. VERNIER Michel (M)
Mar. VERNIER Michelle (F)

31 Mars 1648

MARCHANT Simon
fils légitime de MARCHANT Hugues, résidant à MIGNOVILLARD(39331)
au lieu-dit Le Villard et de OUDET Edmonde
Par. GILLARD Simon (M)
Mar. GIROD Perrenette (F)

/04/1648

COME de JARLIN Antoine
fils légitime de COME de JARLIN Jean, originaire de MESNAY(39325) et de X Claudia
Par. LOMBARD Antoine (M), docteur es droits
Mar. SERRETTE Denise (F)
Observations : Acte incomplet. Baptême jour de saint Tiburce. Parrain : "Noble".

2 Avril 1648

GILLARD Pierre
fils légitime de GILLARD Simon, résidant à BIEF-DU-FOURG(39053) et de X Claudia
Par. C...? Pierre (M)
Mar. GAUZ Huguette (F)

27 Avril 1648

MICHIEL Simon
fils légitime de MICHIEL Humbert, résidant à MIGNOVILLARD(39331)
et de PERREIN Huguette
Par. GILLIARD Simon (M)
Mar. ROUSSEAU Marie (F)

30 Avril 1648

REGARD Jean
fils légitime de REGARD Jean Denis, originaire de SEPTMONCEL(39510)
et de MATHIEU Anne
Par. GIROD Jean (M)
Mar. GIROD Françoise (F), résidant à MIGNOVILLARD(39331)

10 Juin 1648

PICARD Pernette
fille légitime de PICARD Pierre, résidant à MIGNOVILLARD(39331)
au lieu-dit Froidefontaine et de GIRARDE Jacoba
Par. VUILLET Claude (M)
Mar. GIRARDE Perrenette (F)

20 Juillet 1648

JACQUIN François
fils légitime de JACQUIN Edmond, résidant à MIGNOVILLARD(39331)
au lieu-dit Le Villard et de DUMONT Antonia
Par. DUMONT François (M)
Mar. GIROD Claude (F)

11 Août 1648

SERRETTE Claude Antoine
fils légitime de SERRETTE Michel, résidant à MIGNOVILLARD(39331)
au lieu-dit Froidefontaine et de PERRET Marie
Par. SERRETTE Claude (M), résidant à NOZEROY(39391), prêtre chanoine
Mar. GIROD Antonia (F)

1 Septembre 1648

BROCARD Jeanne
fille légitime de BROCARD Jean, originaire de CHAUX-NEUVE(25142)
et de ROUCHET Françoise
Par. ROUCHET Jean (M)
Mar. FERREUX Louise (F)

21 Novembre 1648

CHAILLET Claude
fils légitime de CHAILLET Anatoile, résidant à MIGNOVILLARD(39331) et de X Antonia
Par. MATHIEU Claude (M)
Mar. MACLE Claudia (F)
Observations : Parrain : dit "Paillard".

23 Novembre 1648

VERNIER Anatoile
fils légitime de VERNIER Michel, originaire de CHAUX-NEUVE(25142) et de GIROD Claudia
Par. GIROD Anatoile (M)
Mar. VERNIER Michelle (F)

23 Novembre 1648

QUARREY Anatolia
fille légitime de QUARREY Anatoile, résidant à BIEF-DU-FOURG(39053)
au lieu-dit Les Communailles et de GIROD Michelle
Par. QUARREY Anatoile (M), résidant à NOZEROY(39391), prêtre chanoine
Mar. QUARREY Jeanne (F)

23 Novembre 1648

PONCET Claudia
fille légitime de PONCET Claude et de X Jeanne
Par. PASTET Claude (M), résidant à RONDEFONTAINE(25501)
Mar. ROUGET Claudia (F)

30 Novembre 1648

JACQUIN François
fils légitime de JACQUIN Anatoile, résidant à MIGNOVILLARD(39331)
au lieu-dit Le Villard et de ROCHE Denise
Par. VAUTIER François (M), résidant à MIGNOVILLARD(39331), au lieu-dit Le Villard
Mar. ROUSSEAU Jacotte (F), résidant à MIGNOVILLARD(39331), au lieu-dit Le Villard

4 Décembre 1648

MIRELA Claudia Françoise
fille légitime de MIRELA Denis, résidant à MIGNOVILLARD(39331)
au lieu-dit Froidefontaine et de SERRETTE Catherine
Par. ROMARD(de) Claude (M)
Mar. CUYNET Françoise (F)
Observations : Parrain : de "FRIANCHAMPIENNE" ? marraine : veuve de CHAMPEREUX
Claude, a pour lieutenant CUYNET Françoise, qui est fille d'Anatoile.

17 Janvier 1649

BROCARD Jean Antoine
fils légitime de BROCARD Claude, originaire de GRANDE-RIVIERE(39258)
au lieu-dit Le Grandvaux et de JEANNIN Anatolia
Par. BOISSARD Jean Antoine (M), docteur es droits
Mar. X X (F)
Observations : Parrain : "Noble", a pour lieutenant GIROD Jean, de MIGNOVILLARD.

6 Mars 1649

MICHIEL Jean
fils légitime de MICHIEL Jacques, originaire de CHAUX-NEUVE(25142)
et de MASSON Georgette
Par. CHAPPEAU Jean ()
Mar. BRAILLARD Anne Marie (F)
Observations : Marraine : épouse de CHAILLET Claude.

16 Mars 1649

JACQUIN Claudia
fille légitime de JACQUIN Jean, résidant à MIGNOVILLARD(39331), au lieu-dit Le Villard
et de BERTRAND Marguerite
Par. CHAILLET Claude (M)
Mar. ALLEMAN Claudia (F), résidant à BONNEVAUX(25075)
Observations : Marraine : femme de PETITE Gilbert.

1 Avril 1649

QUARREY Anne
fille légitime de QUARREY Étienne, résidant à BIEF-DU-FOURG(39053)
au lieu-dit Les Communailles et de ROUSSEAU Marie
Par. QUARREY Jean (M)
Mar. SERRETTE Anne (F), résidant à MIGNOVILLARD(39331), au lieu-dit Froidefontaine

4 Avril 1649

BENESTRU Antoinette
fille légitime de BENESTRU Étienne, résidant à MIGNOVILLARD(39331) et de X Alexis
Par. MELET Edmond (M), résidant à MIGNOVILLARD(39331)
Mar. GIROD Antoinette (F), résidant à MIGNOVILLARD(39331)
Observations : Marraine : fille d'Edmond.

11 Avril 1649

JOLICLERC Antoine
fils légitime de JOLICLERC Jean, résidant à MIGNOVILLARD(39331) et de GIROD Anatolia
Par. GIROD Antoine (M), résidant à AUDEUX(25030), curé
Mar. JOLICLERC Anatolia (F), résidant à MIGNOVILLARD(39331)
Observations : Parrain : a pour lieutenant RATTE Pierre.

11 Avril 1649

POULET Philiberte Claudia
fille légitime de POULET Jean, résidant à BIEF-DU-FOURG(39053) et de POULET Louise
Par. JEANTET Philibert (M)
Mar. BESANÇON Claudia (F)
Observations : Père : dit "Besson". Parrain : a pour lieutenant, son frère Jean.

11 Avril 1649

JUNET Jeanne Claudia
fille légitime de JUNET Claude, résidant à BIEF-DU-FOURG(39053) et de POULET Denise
originnaire de BIEF-DU-FOURG(39052)
Par. ROCHE Jean (M), résidant à COURVIERES(25176)
Mar. ALLEMAND Claudia (F)
Observations : Marraine : femme de PETITE Gilbert

17 Avril 1649

JOLICLERC Claudé
fils légitime de JOLICLERC Anatoile, résidant à MIGNOVILLARD(39331)
et de MOUTON Valérie
Par. RIGOLET Claude (M), résidant à MIGNOVILLARD(39331)
Mar. BENOIST Étienne (F), résidant à MIGNOVILLARD(39331)

20 Avril 1649

CURELIER Antoine
fils légitime de CURELIER Anatoile, résidant à MIGNOVILLARD(39331)
et de ARDIET Denise
Par. GIROD Antoine (M)
Mar. ARDIET Jeanne (F)
Observations : Marraine : fille d'Antoine.

2 Mai 1649

DESBOIS Marguerite
fille légitime de DESBOIS Claude, résidant à MIGNOVILLARD(39331)
et de BROCARD Perrenette
Par. LEURE Jean (M), résidant à MIEGES(39329)
Mar. LEURE Marguerite (F)

24 Mai 1649

MICHIEL Pierre François
fils légitime de +MICHIEL Hugues, résidant à MIGNOVILLARD(39331) et de MAGRIN Louise
Par. MAGRIN Pierre (M)
Mar. TOURNON Étienne Françoise (F)

7 Juin 1649

GIROD Jean Antoine
fils légitime de GIROD Jean, résidant à MIGNOVILLARD(39331) et de OUDET Denise
Par. BOISSARD Jean Antoine (M), résidant à PONTARLIER(25462), docteur en médecine
Mar. GIROD Françoise (F), résidant à MIGNOVILLARD(39331)
Observations : Parrain : "Noble". Marraine : fille d'Edmond.

16 Juin 1649

CHAILLET Pierre
fils légitime de CHAILLET Claude, résidant à BIEF-DU-FOURG(39053)
et de BRAILLARD Anne Marie
Par. CHAILLET Pierre (M), résidant à MIGNOVILLARD(39331), au lieu-dit Boujon
Mar. BROCARD Henriette (F)

27 Juin 1649

POULET Edmond
fils légitime de POULET Pierre, résidant à BIEF-DU-FOURG(39053) et de MATHIEU Suzanne
Par. MATHIEU Edmond (M), résidant à THÉSY(39529)
Mar. POULET Alix (F), résidant à BIEF-DU-FOURG(39053)

9 Juillet 1649

PERRIN Antonia Françoise
fille légitime de PERRIN Hugues, résidant à MIGNOVILLARD(39331) et de GIROD Marie
Par. CURELIER Antoine (M)
Mar. TOURNOND Étienne Françoise (F)

25 Juillet 1649

SERRETTE Jacoba
fille légitime de SERRETTE Jean, résidant à MIGNOVILLARD(39331)
au lieu-dit Froidefontaine et de ARDIET Jeanne
Par. SERRETTE Jean (M), résidant à MIGNOVILLARD(39331), au lieu-dit Froidefontaine
Mar. SERRETTE Jacoba (F), résidant à MIGNOVILLARD(39331), au lieu-dit Froidefontaine
Observations : Parrain : fils de Denis.

7 Août 1649

GIRARDE Anatolia
fille légitime de GIRARDE Étienne, résidant à MIGNOVILLARD(39331)
et de LONGCHAMP Jeanne
Par. VUILLET Claude (M), résidant à MIGNOVILLARD(39331)
Mar. GIROD Anatolia (F), résidant à MIGNOVILLARD(39331)
Observations : Marraine : femme de JOLICLERC Jean.

18 Août 1649

REGNAULD Jean
fils légitime de REGNAULD Denis, résidant à MIGNOVILLARD(39331), au lieu-dit Boujon
et de LORIN Pernelle
Par. LORIN Jean (M), résidant à MIGNOVILLARD(39331), au lieu-dit Boujon
Mar. REGNAULD Anatolia (F), résidant à MIGNOVILLARD(39331), au lieu-dit Boujon

24 Août 1649

CHAPUSET-BERTRAND Jean Denis
fils légitime de CHAPUSET Étienne, résidant à MIGNOVILLARD(39331)
et de BROCARD Jeanne
Par. BROCARD Jean (M), résidant à MIGNOVILLARD(39331)
Mar. BROCARD Denise (F), résidant à MIGNOVILLARD(39331)

27 Août 1649

VANTIER Claude Denis
fils légitime de VANTIER François, résidant à MIGNOVILLARD(39331)
au lieu-dit Le Villard et de MAIGNIÉ Claudia
Par. CHAPPUIS Claude (M)
Mar. ROUSSEAU Denise (F), résidant à MIGNOVILLARD(39331), au lieu-dit Le Villard

5 Septembre 1649

GILLARD Claude Étienne
fils légitime de GILLARD Simon, résidant à BIEF-DU-FOURG(39053) et de PANIER Claudia
Par. CHAMPEREUX Claude (M), originaire de NOZEROY(39391)
résidant à BIEF-DU-FOURG(39053), au lieu-dit Le Château
Mar. TOURNOND Étienne Françoise (F), résidant à MIGNOVILLARD(39331)
Observations : Marraine : femme de GIROD Antoine.

7 Septembre 1649

RICHARDET Jean
fils légitime de RICHARDET Jean, originaire de FONCINE(39) et de PETETIN Claudia
Par. PETETIN Jean (M), originaire de FONCINE(39)
Mar. PETETIN Jeanne (F), originaire de FONCINE(39)
Observations : Marraine : a pour lieutenant VANTIER Perrenette, qui est femme de ROUSSEAU
Anatoile de MIGNOVILLARD, le Villard.

13 Septembre 1649

JOLICLERC Étienne
fille légitime de JOLICLERC Michel, résidant à MIGNOVILLARD(39331)
et de BENOIST Poncette
Par. FAUCONNET Edmond (M)
Mar. BENOIST Étienne (F), résidant à MIGNOVILLARD(39331)

25 Septembre 1649

SERRETTE Jeanne Claudia
fille légitime de SERRETTE Claude, résidant à MIGNOVILLARD(39331)
au lieu-dit Froidefontaine et de CLERC Jeanne
Par. SERRETTE Claude (M), résidant à MIGNOVILLARD(39331), au lieu-dit Froidefontaine
Mar. PAFFOY Jeanne (F), résidant à MIGNOVILLARD(39331), au lieu-dit Froidefontaine
Observations : Parrain : fils de Michel.

1 Octobre 1649

CHAMPEREUX Jean François
fils légitime de CHAMPEREUX Claude, originaire de NOZEROY(39391)
résidant à BIEF-DU-FOURG(39053) et de PANIER Marguerite
Par. CHAMPEREUX François (M), résidant à SALINS-LES-BAINS(39500)
Mar. CUYNET Jeanne (F)
Observations : Parrain : fils de Claude. Marraine : veuve de CHAMPEREUX Claude, a pour
lieutenante VILLIN Jacoba.

25 Octobre 1649

COURVOISIER Pierre
fils légitime de COURVOISIER Guillaume, originaire de FAVIERE(LA)(39221)
résidant à BIEF-DU-FOURG(39053), au lieu-dit Les Communailles et de QUARREY Perrenon
Par. JACQUES Pierre (M), résidant à PLENISSETTE(39428)
Mar. MAITREJEAN Anne (F), résidant à BIEF-DU-FOURG(39053)
au lieu-dit Les Communailles
Observations : Marraine : femme de QUARREY Pierre.

16 Novembre 1649

BOUVERET François
fils légitime de BOUVERET Claude, originaire de MOUTHE(25413)
et de COURDIER Pierrette
Par. ROUSSEAU François (M), résidant à MIGNOVILLARD(39331), au lieu-dit Le Villard
Mar. FAVROT Claudia (F), résidant à MIGNOVILLARD(39331)
Observations : Père : dit "Frère". Marraine : femme de BROCARD Jean.

24 Novembre 1649

LONCHAMP Anatoile, né le 20 Novembre 1649
fils légitime de LONCHAMP Claude, originaire de JAILLIN ? et de PHILIBERT Jeanne
Par. QUARREY Anatoile (M), résidant à NOZEROY(39391), prêtre chanoine
Mar. POULET Louise (F), résidant à BIEF-DU-FOURG(39053)
Observations : Marraine : femme de POULET Jean, dit "Besson".

13 Décembre 1649

BARTHET Claudia Françoise
fille légitime de BARTHET Philippe, originaire de ROUSSES(LES)(39470)
au lieu-dit Les Landes et de LAMY Claudia
Par. PETETIN Claude (M), originaire de ROUSSES(LES)(39470)
Mar. BOCQUILLARD Françoise (F), résidant à MIGNOVILLARD(39331)
au lieu-dit Froidefontaine

31 Décembre 1649

BROCARD Anatolia
fille légitime de BROCARD Claude, résidant à MIGNOVILLARD(39331) et de RUTILLARD Anne
Par. RUTILLARD Anatoile (M)
Mar. GUIETTE Jeanne (F), résidant à MIGNOVILLARD(39331), au lieu-dit Froidefontaine
Observations : Marraine : femme de MATHIEU Anatoile.

1 Janvier 1650

SERRETTE Pernette
fille légitime de SERRETTE Jacques, résidant à MIGNOVILLARD(39331)
au lieu-dit Froidefontaine et de PANIER Denise
Par. CHAMPEREUX Claude (M), originaire de NOZEROY(39391)
résidant à BIEF-DU-FOURG(39053)
Mar. GIROD Perrenette (F), résidant à MIGNOVILLARD(39331)

8 Janvier 1650

PANIER Claudine
fille légitime de PANIER Antoine, résidant à BIEF-DU-FOURG(39053)
au lieu-dit Les Communailles et de QUARREY Anatolia
Par. QUARREY Claude (M), résidant à BIEF-DU-FOURG(39053)
Mar. JENDIN Chrétienne (F), résidant à BIEF-DU-FOURG(39053)
au lieu-dit Les Communailles
Observations : Marraine : femme de PANIER Anatoile.

19 Janvier 1650

THIÉBAULD Denis
fils légitime de THIÉBAULD Pierre, originaire de MOUTHE(25413) et de ROUGET Claudine
Par. REGNAULD Denis (M)
Mar. LORIN Claudia (F), originaire de MOUTHE(25413)

20 Janvier 1650

BENESTRU Anatolia
fille légitime de BENESTRU Anatoile, résidant à MIGNOVILLARD(39331)
et de ROBERT Antonia
Par. GIRARDE Étienne (M)
Mar. JOURDAIN Anatolia (F), résidant à MIGNOVILLARD(39331)
Observations : Marraine : femme de FAULCONNET Claude.

23 Janvier 1650

POULET Claudia Françoise
fille légitime de POULET Pierre, résidant à BIEF-DU-FOURG(39053)
et de MARPAUT ? Claudia
Par. CHAMPEREUX Claude (M), résidant à BIEF-DU-FOURG(39053)
Mar. ROUSSEAU Françoise (F), résidant à BIEF-DU-FOURG(39053)
Observations : Marraine : femme de CHAPPEAU Jean.

27 Janvier 1650

TARTRE(du) Étienne
fils légitime de TARTRE Claude, résidant à MIGNOVILLARD(39331) et de FAVRE Anatolia
Par. ALEPY Étienne (M)
Mar. VUILLERMET Michelle (F)
Observations : Parrain : a pour lieutenant CHAILLET Simon. Marraine femme de Etienne
du TARTRE.

27 Janvier 1650

MIVELLE Jean Antoine
fils légitime de MIVELLE Denis, résidant à MIGNOVILLARD(39331)
au lieu-dit Froidefontaine et de SERRETTE Catherine
Par. SIMON Antoine (M), résidant à ROCHEJEAN(25494)
Mar. GUYETTE Anatolia (F), résidant à MIGNOVILLARD(39331), au lieu-dit Froidefontaine

9 Février 1650

QUARREY Pierre
fils légitime de QUARREY Anatoile, résidant à MIGNOVILLARD(39331)
au lieu-dit Le Villard et de GIROD Michelle
Par. QUARREY Pierre (M), résidant à BIEF-DU-FOURG(39053), au lieu-dit Les Communailles
Mar. GIROD Antonia (F), résidant à MIGNOVILLARD(39331)
Observations : Marraine : fille d'Anatoile.

27 Février 1650

MARCHAND François Antoine
fils légitime de MARCHAND Huguenin, résidant à MIGNOVILLARD(39331)
au lieu-dit Le Villard et de OUDET Edmonde
Par. VANTIER François (M)
Mar. GUYE Antonia (F), résidant à MIGNOVILLARD(39331), au lieu-dit Le Villard
Observations : Marraine : femme de RAIMBOZ Jean

1 Mars 1650

GIROD Antoine
fils légitime de GIROD Jean, résidant à MIGNOVILLARD(39331)
au lieu-dit Froidefontaine et de VUILLOD Antonia
Par. ROCH Antoine (M)
Mar. PERRET Marie (F), résidant à MIGNOVILLARD(39331), au lieu-dit Froidefontaine
Observations : Marraine : femme de SERRETTE Michel.

6 Mars 1650

SAILLARD Claudia Michelle
fille légitime de SAILLARD Pierre, résidant à MIGNOVILLARD(39331) et de RATTE Oudette
Par. QUARREY Michel (M), résidant à NOZEROY(39391), prêtre chanoine
Mar. RATTE Claudia (F)
Observations : Marraine : femme de BROCARD Antoine.

10 Mars 1650

GALIER Jeanne Claudia
fille légitime de GALIER Jean, résidant à MIGNOVILLARD(39331)
au lieu-dit Froidefontaine et de GIRARDET Marie
Par. CHERESTIN Claude (M), originaire de ROUSSES(LES)(39470)
Mar. CLERC Jeanne (F), résidant à MIGNOVILLARD(39331), au lieu-dit Froidefontaine

29 Mars 1650

BERGEOT-BOUHELIER Claude
fils légitime de BERGEOT-BOUHELIER Antoine et de CHAPUSET Denise
Par. BECHET Claude (M), originaire de MOUTHE(25413)
Mar. X Claudia (F)
Observations : Transcription d'un baptême dispensé dans l'église de MESNAY par le prêtre
PAREAU Antoine.

18 Novembre 1650

MASSON Hugues
fils légitime de MASSON Nicolas, résidant à BIEF-DU-FOURG(39053)
et de POULET Claudine
Par. POULET Hugues (M), résidant à BIEF-DU-FOURG(39053)
Mar. PANIER Jeanne (F), résidant à NOZEROY(39391), au lieu-dit Trébief
Observations : Marraine : femme de FEBVRE Claude.

18 Novembre 1650

REGARD François
fils légitime de REGARD Pierre, originaire de ROUSSES(LES)(39470)
au lieu-dit Les Landes et de LEZON Jacoba
Par. BONNEFOY François (M), originaire de ROUSSES(LES) Les Landes(39470)
Mar. REGARD Claudine (F), originaire de ROUSSES(LES) Les Landes(39470)

1 Décembre 1650

RATTE Jean
fils légitime de RATTE Philibert, résidant à BIEF-DU-FOURG(39053)
au lieu-dit Boucherans et de JOLICLERC Anatolia
Par. JOLICLERC Jean (M), résidant à MIGNOVILLARD(39331)
Mar. MAGNIÉ Anatolia (F)

14 Décembre 1650

MICHIEL Michel
fils légitime de MICHIEL Humbert, résidant à MIGNOVILLARD(39331)
et de PERRENET Étienne
Par. VERNIER Michel (M), résidant à MIGNOVILLARD(39331)
Mar. VERNIER Michelle (F), résidant à MIGNOVILLARD(39331)
Observations : Parrain et marraine : frère et soeur.

30 Décembre 1650

GIROD Antoine
fils légitime de GIROD Jean, résidant à MIGNOVILLARD(39331) et de OUDET Denise
Par. GIROD Antoine (M), résidant à MIGNOVILLARD(39331)
Mar. ARDIET Marguerite (F), résidant à MIGNOVILLARD(39331), au lieu-dit Froidefontaine

31 Décembre 1650

BROCARD Claudia
fille légitime de BROCARD Antoine, résidant à MIGNOVILLARD(39331) et de RATTE Claudia
Par. RATTE Claude (M)
Mar. ROUSSEAU Claudia (F)

11 Janvier 1651

POULET Jeanne
fille légitime de POULET Jean, résidant à BIEF-DU-FOURG(39053) et de POULET Louise
Par. POULET Étienne (M), résidant à BIEF-DU-FOURG(39053)
Mar. BAILLY Jeanne (F), résidant à BIEF-DU-FOURG(39053)
Observations : Marraine : femme de POULET Hugues, dit "Cappelan".

3 Février 1651

QUART Gilbert
fils légitime de QUART Pierre, originaire de MOUTHE(25413) et de ROUGET Jeanne
Par. PETITE Gilbert (M)
Mar. CHAILLET Marguerite (F), résidant à BIEF-DU-FOURG(39053)
Observations : Marraine : fille de Claude.

10 Février 1651

JOLYCLERC Étienne
fille légitime de JOLYCLERC Jean, résidant à MIGNOVILLARD(39331) et de GIROD Anatolia
Par. MELET Edmond (M), résidant à MIGNOVILLARD(39331)
Mar. TOURNOND Étienne (F), résidant à MIGNOVILLARD(39331)

11 Février 1651

GIROD Claude Charles
fils légitime de GIROD Pierre, résidant à MIGNOVILLARD(39331)
au lieu-dit Froidefontaine et de LAIGNIE Henriette
Par. SERRETTE Claude (M), résidant à MIGNOVILLARD(39331), au lieu-dit Froidefontaine
Mar. SERRETTE Charlotte (F), résidant à MIGNOVILLARD(39331)
au lieu-dit Froidefontaine
Observations : Parrain : fils de +Denis.

20 Février 1651

RIGOULET Denise
fille légitime de RIGOULET Claude, résidant à MIGNOVILLARD(39331)
et de JEANTET Pierrette
Par. VERNIER Michel (M), résidant à MIGNOVILLARD(39331)
Mar. JEANTET Denise (F), résidant à MIGNOVILLARD(39331)
Observations : Parrain : fils d'Anatoile.

7 Mars 1651

POULET Étienne
fils légitime de POULET Edmond, résidant à BIEF-DU-FOURG(39053) et de BENIA ? Claudia
Par. ALEPY Étienne (M), résidant à MIGNOVILLARD(39331), prêtre vicaire
Mar. CHAPPEAU Étienne (F), résidant à BIEF-DU-FOURG(39053)
Observations : Parrain : a pour lieutenant RAIMBOZ Jean. Marraine : fille de Jean.

12 Mars 1651

ROUSSELET Marguerite
fille légitime de ROUSSELET Claude, originaire de LABERGEMENT-SAINTE-MARIE(25320)
et de POULET Claudia
Par. GILLARD Simon (M)
Mar. POULET Marguerite (F)

16 Mars 1651

POULET Claudia
fille légitime de POULET François, résidant à BIEF-DU-FOURG(39053)
et de MAGNIN Perrenette
Par. POULET Jean (M)
Mar. ROUSSEL Claudia (F), résidant à ARSURE-ARSURETTE(39020), au lieu-dit Arsure
Observations : Parrain : fils de Nicolas.

18 Mars 1651

JACQUIN Claude
fils légitime de JACQUIN Anatoile, résidant à MIGNOVILLARD(39331)
au lieu-dit Le Villard et de ROCHE Bénigne
Par. QUARREY Claude (M), résidant à BIEF-DU-FOURG(39053), au lieu-dit Les Communailles
Mar. GRAVELLE Marguerite (F)
Observations : Parrain : dit "Dufourt".

22 Mars 1651

TISSOT Étienne Louise
fille légitime de TISSOT Jean, résidant à MIGNOVILLARD(39331) et de MATHIEU Antonia
Par. ALEPY Étienne (M), prêtre
Mar. TISSOT Louise (F)
Observations : Parrain : a pour lieutenant VERNIE Michel, qui est fils d'Anatoile.
Marraine : a pour lieutenant GIROD Perrenette.

24 Mars 1651

QUARREY Claude
fils légitime de QUARREY Claude, résidant à BIEF-DU-FOURG(39053)
au lieu-dit Les Communailles et de ROCHE Adrienne
Par. VICAIRE Claude (M), résidant à BIEF-DU-FOURG(39053), au lieu-dit Les Communailles
Mar. MAITREJEAN Anne (F), résidant à BIEF-DU-FOURG(39053)
au lieu-dit Les Communailles

27 Mars 1651

LONCHANT Étienne Pétronille
fille légitime de LONCHANT Simon, résidant à SARRAGEOIS(25534)
et de LONCHANT Jacqueline
Par. ALEPY Étienne (M), résidant à MIEGES(39329), prêtre familial
Mar. GIROD Pétronille (F), résidant à MIGNOVILLARD(39331)
Observations : Marraine : veuve de MATHIEU Jean.

2 Avril 1651

QUARRELZ Claudia
fille légitime de QUARRELZ Anatoile, résidant à BIEF-DU-FOURG(39053)
au lieu-dit Les Communailles et de ROUSSEAU Alexia
Par. GUYE Claude (M), résidant à CHAUX-NEUVE(25142)
Mar. MACLE Claudia (F), résidant à MIGNOVILLARD(39331), au lieu-dit Le Villet ?
Observations : Marraine : fille de +Claude.

9 Avril 1651

LAMY Simon
fils légitime de LAMY Pierre, originaire de ROUSSES(LES)(39470)
et de REVERCHON Denise
Par. GILLARD Simon (M)
Mar. X Marguerite (F), résidant à BIEF-DU-FOURG(39053)
Observations : Marraine : épouse de CHAMPEREUX Claude.

11 Avril 1651

PANIER Pierre
fils légitime de PANIER Anatoile, résidant à BIEF-DU-FOURG(39053)
au lieu-dit Les Communailles et de JENDIN Chrétienne
Par. BAUDIN Denis Pierre (M), résidant à VERS(39), prêtre
Mar. JEANTET Pétronille (F), résidant à MIGNOVILLARD(39331)
Observations : Marraine : femme de RIGOLET Claude.

16 Avril 1651

POULET Antoine
fils légitime de POULET Jean, résidant à BIEF-DU-FOURG(39053) et de BAILL Claudia
Par. GRANDVAUX Antoine (M), résidant à BILLECUL(39055)
Mar. BAILLY Jeanne (F), résidant à BIEF-DU-FOURG(39053)
Observations : Père : fils de +Nicolas. Marraine : femme de POULET Hugues.

17 Avril 1651

JACQUIN Étienne
fille légitime de JACQUIN Claude, résidant à MIGNOVILLARD(39331)
au lieu-dit Le Villard et de BAILLIE Richarde
Par. GIRARDE Étienne (M), résidant à MIGNOVILLARD(39331)
Mar. PROZ Nicole (F), résidant à MIGNOVILLARD(39331), au lieu-dit Le Villard
Observations : Marraine : femme de JACQUIN Jean.

18 Avril 1651

POULET Nicole
fille légitime de POULET Pierre, résidant à BIEF-DU-FOURG(39053) et de MATTET Suzanne
Par. VACELET Nicolas (M), résidant à CUVIER(39187)
Mar. REBELET Jeanne (F), résidant à THÉSY(39529)

21 Avril 1651

MICHIEL Jeanne Marguerite
fille légitime de MICHIEL Jacques, originaire de CHAUX-NEUVE(25142)
et de AMIE Georgette
Par. MASSON Jean Claude (M)
Mar. PANIÉ Marguerite (F), résidant à BIEF-DU-FOURG(39053)
Observations : Marraine : femme de CHAMPEREUX Claude.

24 Avril 1651

GUYON Jean
fils légitime de GUYON Jean, originaire de GELLIN(25263) et de PHILIBERT Claudia
Par. LONCHAMP Jean (M), résidant à SARRAGEOIS(25534)
Mar. X Anatolia (F), résidant à MIGNOVILLARD(39331)
Observations : Père : dit "Comi". Marraine : femme de JOLICLERC Jean.

7 Mai 1651

MICHAUD Guillaume
fils légitime de MICHAUD Antoine, originaire de CHAUX-NEUVE(25142)
et de MOUGEON Marguerite
Par. BESSON Guillaume (M)
Mar. SERRETTE Charlotte (F), résidant à MIGNOVILLARD(39331)
au lieu-dit Froidefontaine
Observations : Père : dit "Huguenin". Marraine : fille de Jacques.

7 Mai 1651

CHAILLET Anatoile
fils légitime de CHAILLET Claude, résidant à BIEF-DU-FOURG(39053)
et de BRAILLARD Marie
Par. MICHELL Anatoile (M), originaire de MIGNOVILLARD(39331), résidant à MIEGES(39329)
curé
Mar. BESUCHET Marie (F), résidant à BONNEVAUX(25075)
Observations : Marraine : femme de BOLLARD Antoine.

7 Mai 1651

VUILLET Étienne
fils légitime de VUILLET Claude, résidant à MIGNOVILLARD(39331) et de GIRARDE Jeanne
Par. GIRARDE Étienne (M), résidant à MIGNOVILLARD(39331)
Mar. GIRARDE Catherine (F), originaire de PETITE-CHAUX(25451)
Observations : Marraine : femme de REGNAULD Pierre.

13 Mai 1651

GIROD Marie
fille légitime de GIROD Anatoile, résidant à MIGNOVILLARD(39331)
au lieu-dit Froidefontaine et de SERRETTE Anne
Par. SERRETTE Germain (M)
Mar. X Marie (F), résidant à BIEF-DU-FOURG(39053), au lieu-dit Les Communailles
Observations : Parrain : fils de Michel. Marraine : femme de QUARRET Etienne.

21 Mai 1651

PICCARD Jeanne
fille légitime de PICCARD Jean, résidant à MIGNOVILLARD(39331), au lieu-dit Le Villard
et de POULET Denise
Par. GIRARDE Étienne (M)
Mar. SERRETTE Charlotte (F), résidant à NOZERQY(39391)
Observations : Marraine : a pour lieutenante SERRETTE Jeanne, qui est femme de VERNIER ?
Jean.

27 Mai 1651

QUARRE Alexia
fille légitime de QUARRE Étienne, résidant à BIEF-DU-FOURG(39053)
au lieu-dit Les Communailles et de ROUSSEAU Marie
Par. QUARRE Claude (M)
Mar. ROUSSEAU Alexia (F), résidant à BIEF-DU-FOURG(39053)
au lieu-dit Les Communailles
Observations : parrain : dit "Dufourt". Marraine : femme de QUARRE Anatoile.

13 Juillet 1651

RAIMBOZ Étienne
fils légitime de RAIMBOZ Jean, résidant à MIGNOVILLARD(39331), au lieu-dit Le Villard
et de GUYE Antonia
Par. ALEPY Étienne (M), résidant à MIEGES(39329), prêtre familial
Mar. PARENNET Étienne (F), résidant à MIGNOVILLARD(39331)
Observations : Parrain : autorisé par le vicaire VERNIER Claude, a pour lieutenant RIGOULET
Claude. marraine : femme de MICHIEL Humbert.

13 Juillet 1651

BROCARD Antonia
fille légitime de BROCARD Jean, résidant à MIGNOVILLARD(39331) et de FAVRE Claudia
Par. TARTRE(du) Claude (M)
Mar. MATHIEU Antonia (F)
Observations : Marraine : femme de TISSOT Jean.

27 Juillet 1651

CHAILLET Jacques
fils légitime de CHAILLET Antoine, résidant à MIGNOVILLARD(39331) et de GIRARD X
Par. GIROD Jacques (M)
Mar. GIROD Anne Jacquette (F)
Observations : Pararin : a pour lieutenant son frère Claude. Marraine : femme de SOMBARDE Claude.

30 Juillet 1651

VERNIER Oudette
fille légitime de VERNIER Michel, résidant à MIGNOVILLARD(39331) et de GIROD Claudia
Par. VERNIER Anatoile (M), résidant à MIGNOVILLARD(39331)
Mar. VERNIER Oudette (F), résidant à MIGNOVILLARD(39331)

30 Juillet 1651

RICHARDET Étienne
fils légitime de RICHARDET Jean, originaire de FONCINE(39) et de PETETIN Claudia
Par. CHEVALET Étienne (M), résidant à BIEF-DU-FOURG(39053), au lieu-dit Boucherans
Mar. JOLICLERC Anatolia (F), résidant à BIEF-DU-FOURG(39053), au lieu-dit Boucherans

1 Août 1651

PASTEUR Claude
fils légitime de PASTEUR Claude, originaire de MOUTHE(25413) et de GUYE Claudia
Par. CHAILLET Claude (M), résidant à BIEF-DU-FOURG(39052)
Mar. PANIER Marguerite (F)
Observations : Père : "Maitre". Marraine : femme de CHAMPEREUX Claude.

9 Août 1651

PERRIN Étienne
fille légitime de PERRIN Hugues, résidant à MIGNOVILLARD(39331) et de GIROD Marie
Par. VERNIER Michel (M), résidant à MIGNOVILLARD(39331)
Mar. TOURNOND Étienne (F)
Observations : Parrain : fils d'Anatoile. Marraine : femme de GIROD Antoine.

10 Août 1651

JUNET Perrenette
fille légitime de JUNET Claude, résidant à BIEF-DU-FOURG(39052) et de POULET Denise
Par. MICHIEL Jacques (M), résidant à CHAUX-NEUVE(25412)
Mar. PICQUARD Perrenon (F)
Observations : Marraine : femme de MARON Etienne.

30 Août 1651

GUYE Claude
fils légitime de GUYE Claude, originaire de CHAUX-NEUVE(25412)
et de MICHAULD Henriette
Par. VERNIER Claude (M), résidant à MIGNOVILLARD(39331), prêtre vicaire
Mar. X Anne Marie (F)
Observations : Marraie : femme de CHAILLET Claude.

3 Septembre 1651

RATTE Claude Denise
fille légitime de RATTE François, originaire de MIEGES(39329), forgeron
et de SAVARY Jacqueline
Par. RIGOLET Claude (M)
Mar. ROUSSEAU Denise (F), résidant à MIGNOVILLARD(39331), au lieu-dit Le Villard
Observations : Marraine : fille d'Anatoile.

3 Septembre 1651

LONGCHAMPT Claude Étienne
fille légitime de LONGCHAMPT Claude et de X Jeanne
Par. CHAMPEREUX Claude ()
Mar. CHAPEAU Étienne ()
Observations :

8 Septembre 1651

GIROD Étienne
fille légitime de GIROD Claude, résidant à MIGNOVILLARD(39331)
au lieu-dit Froidefontaine et de GIRARDE Adrienne
Par. MATHIEU Anatoile (M), résidant à MIGNOVILLARD(39331), au lieu-dit Froidefontaine
Mar. VAUCHY Étienne (F), résidant à NOZEROY(39391)
Observations : Marraine : fille de Nicolas.

8 Septembre 1651

GRIFFOND François
fils légitime de GRIFFOND François, résidant à MIGNOVILLARD(39331)
et de VERNIER Denise
Par. VERNIER François (M), résidant à MIGNOVILLARD(39331)
Mar. ROUSSEAU Denise (F), résidant à MIGNOVILLARD(39331), au lieu-dit Le Villard
Observations : Marraine : fille d'Anatoile.

8 Septembre 1651

GUYE Claude
fils légitime de GUYE Claude, originaire de CHAUX-NEUVE(25142)
et de BOURGEOIS Henriette
Par. VERNIER Claude (M), résidant à MIGNOVILLARD(39331), prêtre vicaire
Mar. BRAILLARD Anne Marie (F), résidant à BIEF-DU-FOURG(39053)
Observations : Marraine : femme de CHAILLET Claude.

9 Septembre 1651

CRESTIN Jean Claude
fils légitime de CRESTIN Claude, originaire de ROUSSES(LES)(39470) et de GONNIN Marie
Par. MASSON Jean Claude (M), résidant à BIEF-DU-FOURG(39053), chirurgien
Mar. GIROD Antonia (F), résidant à MIGNOVILLARD(39331), au lieu-dit Le Villard
Observations : Marraine : femme de ROUSSEAU Anatoile.

10 Septembre 1651

GILLARD Étienne
fils légitime de GILLARD Simon, résidant à BIEF-DU-FOURG(39053) et de MAGRIN Louise
Par. GIRARDE Étienne (M), résidant à MIGNOVILLARD(39331)
Mar. CHARNAU Pétronille (F), résidant à BIEF-DU-FOURG(39053)
Observations : Parrain : "Le Vieux". Marraine : femme de MASSON Jean.

11 Septembre 1651

VETET Pierre
fils légitime de VETET Philippe, résidant à BIEF-DU-FOURG(39053) et de X Berthe
Par. AMADRY Pierre (M), résidant à BIEF-DU-FOURG(39053), au lieu-dit Les Communailles
Mar. ALLEMAND Claudia (F), résidant à BONNEVAUX(25075)
Observations : Marraine : femme de PETITE Gilbert.

21 Septembre 1651

PONCET Jeanne
fils légitime de PONCET Claude, originaire de PONTETS(LES)(25464) et de ROY Jeanne
Par. CUINET Jean (M), résidant à MIGNOVILLARD(39331), au lieu-dit Boujon
Mar. THIÉBAUD Claudia (F), résidant à PONTETS(LES)(25464)
Observations : Marraine : fille de Claude, dit "Bondon".

21 Septembre 1651

LAMBERT Simon
fils légitime de LAMBERT Claude, résidant à BIEF-DU-FOURG(39053)
au lieu-dit Les Communailles et de BLONDE Alexia
Par. GILLARD Simon (M), résidant à BIEF-DU-FOURG(39053)
Mar. ROCHE Adrienne (F), résidant à BIEF-DU-FOURG(39053), au lieu-dit Les Communailles
Observations : Marraine : femme de DUFOUR Claude.

22 Septembre 1651

SERRETTE Pétronille
fille légitime de SERRETTE Antoine, résidant à MIGNOVILLARD(39331)
au lieu-dit Froidefontaine et de GIROD Jeanne
Par. GIROD Hugues (M)
Mar. AULTIER Pétronille (F)
Observations : Parrain : fils de +Jean. Marraine : veuve de GIROD Jean, père du parrain.

25 Septembre 1651

JACQUIN Jean
fils légitime de JACQUIN Edmond, résidant à MIGNOVILLARD(39331)
au lieu-dit Le Villard et de DUMONT Antonia
Par. POULET Jean (M), résidant à NOZEROY(39391)
Mar. X Michelle (F), résidant à MIGNOVILLARD(39331), au lieu-dit Le Villard
Observations : Marraine : femme de QUARRETTZ Mathieu.

26 Septembre 1651

THIÉBAUD Simon
fils légitime de THIÉBAUD Pierre, originaire de MOUTHE(25413) et de ROUGET Claudia
Par. ROUGET Pierre (M)
Mar. THIÉBAUD Claudia (F), originaire de MOUTHE(25413)
Observations : Parrain : fils de +Simon. Marraine : fille de Claude.

28 Septembre 1651

LAMI Mathieu
fils légitime de LAMI Jean, originaire de MOUTHE(25413) et de LONGCHAMP Simone
Par. LONGCHAMP Mathieu (M)
Mar. LONGCHAMP Simone (F)
Observations : Parrain et marraine : fils et fille de Pierre.

1 Octobre 1651

ROY Simon
fils légitime de ROY Simon, résidant à MIGNOVILLARD(39331), au lieu-dit Essavilly
et de POULET Claudia
Par. PETETIN Simon (M)
Mar. ARDIET Jeanne (F), résidant à MIGNOVILLARD(39331), au lieu-dit Froidefontaine
Observations : Marraine : fille d'Antoine.

14 Octobre 1651

VERNIER François
fils légitime de VERNIER Étienne, résidant à MIGNOVILLARD(39331)
et de VERNIER Michelle
Par. VERNIER François (M), résidant à MIGNOVILLARD(39331), aïeul ?
Mar. VERNIER Oudette (F), résidant à MIGNOVILLARD(39331)
Observations : Marraine : veuve de MAITREJEAN Claude.

17 Octobre 1651

CURELLIER Michel
fils légitime de CURELLIER Antoine, résidant à MIGNOVILLARD(39331)
et de VERNIER Marguerite
Par. QUARREL Michel (M), résidant à NOZEROY(39391), prêtre chanoine
Mar. BESNOIT Étienne (F), résidant à MIGNOVILLARD(39331)
Observations : Marraine : femme de CURELLIER Edmond.

21 Octobre 1651

BOUVERET Simon
fils légitime de BOUVERET Claude, originaire de MOUTHE(25413)
et de CORDIER Pétronille
Par. SALE Simon (M), originaire de MOUTHE(25413)
Mar. VERNIER Odette (F), résidant à MIGNOVILLARD(39331)
Observations : Marraine : veuve de MAITREJEAN Claude.

5 Novembre 1651

ROUSSEAU Anatoile
fils légitime de ROUSSEAU François, résidant à MIGNOVILLARD(39331)
au lieu-dit Le Villard et de GIROD Claudia
Par. ROUSSEAU Anatoile (M), résidant à MIGNOVILLARD(39331), au lieu-dit Le Villard
Mar. X Denise (F), résidant à MIGNOVILLARD(39331)
Observations : Marraine : femme de Jean GIROD.

7 Novembre 1651

VAUTIER Pierre François
fils légitime de VAUTIER François, résidant à MIGNOVILLARD(39331)
au lieu-dit Le Villard et de X Claudia
Par. DUFOUR Pierre François (M), résidant à NOZEROY(39391)
Mar. X Anatolia (F), résidant à MIGNOVILLARD(39331)
Observations : Parrain : fils de François. Marraine : femme de JOLICLERC Jean.

11 Novembre 1651

REGNAULD Étienne
fils légitime de REGNAULD Pierre, originaire de PETITE-CHAUX(25451)
et de GIRARDE Catherine
Par. GIRARDE Étienne (M)
Mar. GIRARDE Jeanne (F), résidant à PETITE-CHAUX(25451)
Observations : Père : dit "Perlin". Parrain : "Le Vieux". Marraine : fille du
parrain, et femme de VUILLET Claude.

17 Novembre 1651

BENOIT Claude
fils légitime de BENOIT Jean, originaire de ROUSSES(LES)(39740)
au lieu-dit Les Landes et de MENDRILLON Jeanne
Par. MENDRILLON Claude (M)
Mar. GAUTHIER Étienne (F), originaire de ROUSSES(LES) Les Landes(39470)
Observations : Parrain : fils de +Pierre. Mararine : fille de Claude.

26 Novembre 1651

MERMET Étienne
fils légitime de MERMET Jean, originaire de GRUYERE(99140) et de POGNET Élisabeth
Par. MICHELL Étienne (M), résidant à MIGNOVILLARD(39331)
Mar. X Michelle (F), résidant à MIGNOVILLARD(39331)
Observations : Marraine : femme d'Etienne du TARTRE.

12 Décembre 1651

DERET Jean François
fils légitime de DERET Jean, originaire de SAVOIE et de BRUNAUD Antonia
Par. SERRETE Jean (M), résidant à MIGNOVILLARD(39331), au lieu-dit Froidefontaine
Mar. X Françoise (F), résidant à MIGNOVILLARD(39331), au lieu-dit Froidefontaine
Observations : Parrain : fils de +Denis. Mararine : veuve de BESSON Guillaume.

14 Janvier 1652

BULYE Jacotte
fille légitime de BULYE Étienne, originaire de MOLPRÉ(39340) et de JACQUIN Louise
Par. JACQUIN Jean (M), résidant à MIGNOVILLARD(39331), au lieu-dit Le Villard
Mar. X Jacqueline (F), résidant à NOZEROY(39391)
Observations : Mararine : femme de BULYE Nicolas.

14 Janvier 1652

MASSON Anne
fille légitime de MASSON Nicolas, résidant à BIEF-DU-FOURG(39053)
et de POULET Claudia
Par. MASSON Claude (M), résidant à BIEF-DU-FOURG(39053)
Mar. X Anne (F), résidant à BIEF-DU-FOURG(39053)
Observations : Mararine : femme de POULET Etienne.

21 Janvier 1652

CURELLIER Jacques
fils légitime de CURELLIER Anatoile, résidant à MIGNOVILLARD(39331)
et de ARDIET Denise
Par. GIROD Jacques (M)
Mar. ARDIET Michelle (F)

28 Janvier 1652

PIQUARD Étienne
fils légitime de PIQUARD Jacques, résidant à MIGNOVILLARD(39331)
au lieu-dit Froidefontaine et de X Huguette
Par. GIRARDE Étienne (M), résidant à MIGNOVILLARD(39331)
Mar. ARDIET Jeanne (F), résidant à MIGNOVILLARD(39331), au lieu-dit Froidefontaine
Observations : Mararine : fille d'Antoine.

30 Janvier 1652

POULET Alix
fille légitime de POULET Pierre, résidant à BIEF-DU-FOURG(39053)
et de MARPAUT Claudia
Par. RATTE Anatoile (M), résidant à MIGNOVILLARD(39331)
Mar. BAILLY Alix (F), résidant à FAVIERE(LA)(39221)
Observations : Marraine : femme de MARPAUT Anatoile.

9 Février 1652

BROCCARD Pétronille
fille légitime de BROCCARD Jean, résidant à BIEF-DU-FOURG(39053)
au lieu-dit Les Communailles et de RUCHAT Françoise
Par. QUARREL Pierre (M), résidant à MOUTHE(25413)
Mar. RUCHAT Claudia (F), résidant à MOLPRÉ(39340)
Observations : Marraine : femme de BULYE Claude.

12 Février 1652

ROY Antoine
fils légitime de ROY Claude, résidant à MIGNOVILLARD(39331) et de PERRET Catherine
Par. HENRIET Antoine (M), résidant à PONTARLIER(25462)
Mar. CATET Anne Pauline (F), résidant à NOZEROY(39391)
Observations : Parrain : a pour lieutenant GARNIER Guillaume, de NOZEROY. Marraine :
femme de DUFOUR François.

28 Février 1652

SERRETTE Antoine
fils légitime de SERRETTE Jacques, résidant à MIGNOVILLARD(39331)
au lieu-dit Froidefontaine et de PANIER Denise
Par. MATHIEU Antoine (M), résidant à MIGNOVILLARD(39331), au lieu-dit Froidefontaine
Mar. X Jeanne (F), résidant à MIGNOVILLARD(39331), au lieu-dit Froidefontaine
Observations : Marraine : veuve de MATHIEU Anatoile.

9 Mars 1652

SERRETTE Charlotte
fille légitime de SERRETTE Jean, résidant à MIGNOVILLARD(39331)
au lieu-dit Froidefontaine et de ARDIET Jeanne
Par. DROMART Claude (M), originaire de MORTEAU(25411)
Mar. SERRETTE Charlotte (F), résidant à MIGNOVILLARD(39331)
au lieu-dit Froidefontaine
Observations : Marraine : fille de Jacques.

11 Mars 1652

PANIER François
fils légitime de PANIER Antoine, résidant à BIEF-DU-FOURG(39053)
au lieu-dit Les Communailles et de QUARREL Anatolia
Par. PANIER François (M)
Mar. ROCHE Adrienne (F), résidant à BIEF-DU-FOURG(39053), au lieu-dit Les Communailles
Observations : Marraine : femme de QUARREL Claude.

17 Mars 1652

ROUSSELET Étienne
fille légitime de ROUSSELET Claude, originaire de LABERGEMENT-SAINTE-MARIE(25320)
et de POULET Claudia
Par. POULET Étienne (M), résidant à BIEF-DU-FOURG(39053)
Mar. MAGNIN Pétronille (F), résidant à BIEF-DU-FOURG(39053)
Observations : Marraine : femme de POULET François.

30 Mars 1652

BENESTRU Antoine Michel
fils légitime de BENESTRU Anatoile, résidant à MIGNOVILLARD(39331)
et de PECHAT Antonia
Par. GIROD Antoine (M), résidant à MIGNOVILLARD(39331)
Mar. X Michelle (F), résidant à MIGNOVILLARD(39331)
Observations : Marraine : femme d'Etienne du TARTRE.

21 Avril 1652

DESBOIS Anne
fille légitime de DESBOIS Claude, résidant à MIGNOVILLARD(39331) et de X Pétronille
Par. JOLICLERC Pierre (M), résidant à MIGNOVILLARD(39331)
Mar. GIRARDE Anne (F), résidant à MIGNOVILLARD(39331)
Observations : Parrain : fils de +Anatoile. marraine : fille d'Etienne.

22 Avril 1652

ROY Françoise
fille légitime de ROY Claude, résidant à MIGNOVILLARD(39331)
au lieu-dit Froidefontaine et de SERRETTE Jeanne
Par. SERRETTE Jean (M), résidant à MIGNOVILLARD(39331), au lieu-dit Froidefontaine
Mar. CUYNET Françoise (F), résidant à RIX(39461)
Observations : Parrain : fils de +Denis. Marraine : fille de +Jean.

1 Mai 1652

DONET Jacques
fils légitime de DONET Claude, résidant à NOZEROY(39391), au lieu-dit Trébief
et de JACQUIN Anatolia
Par. WILLAU Jacques (M), résidant à FAVIERE(LA)(39221)
Mar. CLERC Alix (F), résidant à NOZEROY(39391)
Observations : Marraine : femme de MIDOL Jean.

4 Mai 1652

CHAPPEAU Jean
fils légitime de CHAPPEAU Jean, résidant à BIEF-DU-FOURG(39053)
et de ROUSSEAU Françoise
Par. JEANTET Jean (M), résidant à BIEF-DU-FOURG(39053)
Mar. X Pétronille (F), résidant à BIEF-DU-FOURG(39053)
Observations : Marraine : femme de JEANTET Philibert.

14 Mai 1652

X Jeanne
fille légitime de X Claude et de X Pétronille
Par. POULET Jean (M), résidant à BIEF-DU-FOURG(39053)
Mar. CLERC Anne (F), résidant à BIEF-DU-FOURG(39053)
Observations : Parents : dits "étrangers". Parrain : dit "Besson". Marraine : femme de POULET Etienne.

16 Mai 1652

CHAILLET Antoine
fils légitime de CHAILLET Claude, résidant à BIEF-DU-FOURG(39053)
et de BRAILLARD Anne
Par. GIROD Antoine (M), résidant à MIGNOVILLARD(39331)
Mar. MOUGIN Marguerite (F), originaire de JOUGNE(25318)
Observations : Marraine : femme de BRAILLARD Claude.

1 Juin 1652

TRONCHET(du) Jean
fils légitime de TRONCHET(du) Claude, résidant à MIGNOVILLARD(39331)
et de MICHIEL Jeanne
Par. JOLICLERC Jean (M), résidant à MIGNOVILLARD(39331)
Mar. GIROD Marié (F), résidant à MIGNOVILLARD(39331)
Observations : Marraine : femme de PERRIN Hugues.

11 Juin 1652

PROGIN Joseph
fils légitime de PROGIN Jacques, originaire de VAUXRINX ?(99140)
et de REGNAULD Anatolia
Par. PROGIN Jean (M), oncle paternel
Mar. GECT ? Ursule (F), originaire de VAUXRINX ?(99140)
Observations : Marraine : femme de BOURET Jacques.

27 Juin 1652

CURRELLIER Jean Joseph
fils légitime de CURRELLIER Edmond, résidant à MIGNOVILLARD(39331)
et de BENOIT Étienne
Par. JOLICLERC Jean (M), résidant à MIGNOVILLARD(39331)
Mar. GIROD Pétronille (F), résidant à MIGNOVILLARD(39331)
Observations : Marraine : veuve de MATHIEU Jean.

21 Juillet 1652

REGARD Jean Baptiste
fils légitime de REGARD Jean Denis, résidant à MIGNOVILLARD(39331)
au lieu-dit Froidefontaine et de CHAUVIN Claudia
Par. REGARD Jean (M), originaire de SEPTMONCEL(39510)
Mar. CHAUVIN Claudia (F), originaire de ROUSSES(LES)(39470)
Observations : Marraine : fille de Jean.

24 Juillet 1652

ROUSSEAU Antoine
fils légitime de ROUSSEAU Étienne, résidant à MIGNOVILLARD(39331)
au lieu-dit Le Villard et de GIROD Antonia
Par. GIROD Antoine (M), résidant à MIGNOVILLARD(39331)
Mar. ROUSSEAU Nicole (F)
Observations : Marraine : fille d'Anatoile.

5 Août 1652

GIRARDE Pierre Étienne
fils légitime de GIRARDE Étienne, résidant à MIGNOVILLARD(39331)
et de LONCHANT Jeanne
Par. VERNIER Étienne (M)
Mar. RATTE Pétronille (F), résidant à MIGNOVILLARD(39331)
Observations : Marraine : fille de +Anatoile

12 Août 1652

PIQUARD Jeanne
fille légitime de PIQUARD Jean, résidant à BIEF-DU-FOURG(39053) et de POULET Denise
Par. BARBIER Jean (M)
Mar. VILLIN Jeanne (F), résidant à NOZEROY(39391)
Observations : Marraine : femme de CRETENET Jean.

24 Août 1652

MASSON Jeanne Françoise
fille légitime de MASSON Jean Claude, résidant à BIEF-DU-FOURG(39053)
et de MERCIER Anne
Par. BESSON Jean (M), résidant à MIGNOVILLARD(39331), au lieu-dit Froidefontaine
Mar. POULET Françoise (F), résidant à CENSEAU(39083)
Observations : Parrain : "Le Jeune". Marraine : femme de GERMAIN Gérard.

1 Septembre 1652

QUARREL Pierre
fils légitime de QUARREL Pierre, originaire de MOUTHE(25413) et de POULAIN Claudia
Par. QUARRELS Pierre (M), originaire de MOUTHE(25413)
Mar. CHEVALET Étienne (F), résidant à BIEF-DU-FOURG(39053), au lieu-dit Boucherans
Observations : Marraine : fille d'Etienne.

3 Octobre 1652

MIVELLE Claudia Marguerite
fille légitime de MIVELLE Denis, résidant à MIGNOVILLARD(39331)
au lieu-dit Froidefontaine et de SERRETTE Catherine
Par. SERRETTE Claude (M), résidant à MIGNOVILLARD(39331), au lieu-dit Froidefontaine
Mar. ARDIET Marguerite (F), résidant à MIGNOVILLARD(39331), au lieu-dit Froidefontaine
Observations : Parrain : "Le Vieux". Marraine : fille d'Antoine.

9 Octobre 1652

JOLICLERC Jeanne
fille légitime de JOLICLERC Michel, résidant à MIGNOVILLARD(39331)
et de BENOIT Poncette
Par. RIGOLET Pierre (M), résidant à MIGNOVILLARD(39331)
Mar. BENOIST Jeanne (F), résidant à MOLPRÉ(39340)
Observations : Parrain : fils de Claude.

22 Octobre 1652

PERRIN Jacoba
fille légitime de PERRIN Hugues, résidant à MIGNOVILLARD(39331) et de GIROD Marie
Par. FAUCONNET Edmond (M)
Mar. GIROD Jacoba (F), résidant à MIGNOVILLARD(39331), au lieu-dit Essavilly
Observations : Marraine : femme de ROY Claude.

3 Novembre 1652

ROUGET Pétronille
fille légitime de ROUGET Pierre, résidant à MOUTHE(25413) et de GILLARD Claudia
Par. CARD Pierre (M), résidant à MOUTHE(25413)
Mar. MATHIEU Anne (F), résidant à MIGNOVILLARD(39331), au lieu-dit Boujon
Observations : Marraine : femme de GILLARD Claude.

7 Novembre 1652

CHAMPEREUX Étienne
fils légitime de CHAMPEREUX Claude, résidant à BIEF-DU-FOURG(39053)
et de PANIER Marguerite
Par. CHAMPEREUX Étienne (M), résidant à NOZEROY(39391)
Mar. CHAMPEREUX Jacoba (F), soeur

15 Novembre 1652

REGARD Pétronille
fille légitime de REGARD Pierre, originaire de ROUSSES(LES)(39470)
et de BENOIST Jacoba
Par. DELACROIX Pierre (M), originaire de ROUSSES(LES)(39470)
Mar. VANDELLE Jeanne (F), originaire de SEPTMONCEL ?(39510)
Observations : Mararine : femme de REGARD Jean.

24 Novembre 1652

BROCARD Amédée
fille légitime de BROCARD François, résidant à MIGNOVILLARD(39331)
et de DELACOMBE Louise
Par. FAUCONNET Amédée (M), résidant à MIGNOVILLARD(39331)
Mar. DELACOMBE Claudia (F), résidant à MIGNOVILLARD(39331)
Observations : Parrain : fils de Claude.

24 Novembre 1652

TARTRE(du) François
fils légitime de TARTRE(du) Étienne, résidant à MIGNOVILLARD(39331)
et de PREVOTET Alexia
Par. GIROD François (M)
Mar. GIROD Antonia (F), résidant à MIGNOVILLARD(39331)
Observations : Parrain : fils d'+Amédée. Marraine : fille d'Anatoile.

1 Décembre 1652

FENIER Oudet
fils légitime de FENIER Pierre, résidant à BIEF-DU-FOURG(39053)
au lieu-dit Les Communailles et de FERREUX Claudia
Par. MARMIER Oudet (M), résidant à NOZEROY(39391)
Mar. ROUCHAT Françoise (F), résidant à BIEF-DU-FOURG(39053)
au lieu-dit Les Communailles

6 Décembre 1652

QUARRELZ Jacques
fils légitime de QUARRELZ Jean, résidant à BIEF-DU-FOURG(39053)
au lieu-dit Les Communailles et de L'HOMME Claudia
Par. L'HOMME Jacques (M), résidant à PONTETS(LES)(25464)
Mar. ROUSSEAU Marie (F), résidant à BIEF-DU-FOURG(39053), au lieu-dit Les Communailles
Observations : Marraine : femme de QUARRELZ Etienne.

20 Décembre 1652

BROCARD Nicolas
fils légitime de BROCARD Claude, résidant à CHAUX-NEUVE(25142) et de JEANNIN Anatolia
Par. BLONDET Nicolas (M), résidant à MOLPRÉ(39340)
Mar. VERNIER Michelle (F), résidant à MIGNOVILLARD(39331)
Observations : Père : dit "Tillet". Marraine : femme d'Etienne.

29 Décembre 1652

GALLIER Léon
fils légitime de GALLIER Jean, résidant à MIGNOVILLARD(39331)
au lieu-dit Froidefontaine et de GIRARDET Anne
Par. GIRARDET Léon (M), résidant à ONGLIERES(39393)
Mar. CHAILLET Marie (F), résidant à MIGNOVILLARD(39331)
Observations : Marraine : fille de +Denis.

30 Décembre 1652

RATTE Anatolia
fille légitime de RATTE Pierre, résidant à MIGNOVILLARD(39331) et de GILLARD Claudia
Par. RATTE Claude (M)
Mar. GIROD Anatolia (F), résidant à MIGNOVILLARD(39331)
Observations : Marraine : femme de JOLICLERC Jean.

4 Janvier 1653

GIRARD Jeanne
fille légitime de GIRARD Jacques, résidant à MIGNOVILLARD(39331) et de MASSON Marie
Par. COMBETTE Jean (M), résidant à NOZEROY(39391)
Mar. GIROD Jeanne (F), résidant à MIGNOVILLARD(39331)
Observations : Mararine : fille de +Edmond.

6 Janvier 1653

MATHIEU Jacques
fils légitime de MATHIEU Antoine, résidant à MIGNOVILLARD(39331)
au lieu-dit Froidefontaine et de SERRETTE Charlotte
Par. SERRETTE Jacques (M)
Mar. X Françoise (F)
Observations : Marraine : femme de MATHIEU Anatoile.

23 Janvier 1653

POULET Étienne
fils légitime de POULET Jean, résidant à BIEF-DU-FOURG(39053) et de POULET Louise
Par. POULET Étienne (M)
Mar. CHARNAUX Pétronille (F)
Observations : Père : dit "Besson". Parrain : dit "Cappellan". Marraine : femme de
MASSON dit "Mar...?"

26 Janvier 1653

BENOIST Jeanne Denise
fille légitime de BENOIST Claude, résidant à BIEF-DU-FOURG(39053)
et de MASSON Antonia
Par. JEANTET Jean (M)
Mar. POLET Denise (F)
Observations : Père : dit "Mouth..". Marraine : femme de PICQUARD Jean.

3 Février 1653

RATTE Jacqueline
fille légitime de RATTE Philibert, résidant à BIEF-DU-FOURG(39053)
au lieu-dit Boucherans et de JOLICLERC Anatolia
Par. CHEVALET Claude (M)
Mar. ROUSSEAU Jacqueline (F), résidant à NOZEROY(39391)
Observations : Parrain : fils d'Etienne. Marraine : femme de BULYE Nicolas.

15 Février 1653

TISSOT Antoine
fils légitime de TISSOT Jean, originaire de NOZEROY(39391)
résidant à MIGNOVILLARD(39331) et de MATHIEU Antonia
Par. GIROD Antoine (M), résidant à MIGNOVILLARD(39331)
Mar. CURRELLIER Jeanne (F)
Observations : Marraine : fille de +Claude.

19 Février 1653

MAGRIN Louise
fille légitime de MAGRIN Étienne, résidant à MIGNOVILLARD(39331)
au lieu-dit Froidefontaine et de MERCIER Jeanne
Par. MAGRIN Pierre (M)
Mar. MAGRIN Louise (F), résidant à BIEF-DU-FOURG(39053)
Observations : Marraine : femme de GILLARD Simon.

22 Février 1653

MICHAUD Claude
fils légitime de MICHAUD Antoine, originaire de CHAUX-NEUVE(25142) et de X Marguerite
Par. SERRETTE Claude (M), résidant à MIGNOVILLARD(39331), au lieu-dit Froidefontaine
Mar. JACQUIN Anatolia (F), résidant à NOZEROY(39391), au lieu-dit Trébief
Observations : Père : dit "Huguenin". Marraine : femme de DONET Claude.

27 Février 1653

TARTRE(du) Jean
fils légitime de TARTRE(du) Claude, résidant à MIGNOVILLARD(39331)
et de FEBVRE Anatolia
Par. BROCARD Jean (M)
Mar. BILLOD Louise (F), résidant à MIGNOVILLARD(39331)
Observations : Marraine : fille de +Anatoile, notaire.

2 Mars 1653

BROCCARD Pétronille
fille légitime de BROCCARD Claude, originaire de CHAUX-NEUVE(39142)
et de BESANÇON Claudia
Par. VERNIER Claude (M), résidant à MIGNOVILLARD(39331), prêtre vicaire
Mar. GIROD Pétronille (F)
Observations : Marraine : veuve de MATHIEU Jean.

2 Mars 1653

BROCARD Claudia
fille légitime de BROCARD Claude, originaire de CHAUX-NEUVE(25142)
et de BESANÇON Claudia
Par. CHAILLET Claude (M), résidant à BIEF-DU-FOURG(39053), notaire
Mar. X Henriette (F), résidant à MIGNOVILLARD(39331)
Observations : Marraine : femme de GUYE Claude, maître d'école.

5 Mars 1653

BERTHET Anatoile
fils légitime de BERTHET Philippe, originaire de ROUSSES(LES)(39470)
et de LAMI Claudia
Par. GIROD Anatoile (M), résidant à MIGNOVILLARD(39331), au lieu-dit Froidefontaine
Mar. PETETIN Claudia (F), originaire de LONGCHAUMOIS(39297)
Observations : Parrain : fils d'Anatoile. Marraine : fille de Claude.

7 Mars 1653

POULET Jeanne
fille légitime de POULET Pierre, résidant à BIEF-DU-FOURG(39053)
et de MATHIEU Suzanne
Par. ALLEMAND Jean (M), résidant à BONNEVAUX(25075)
Mar. X Jeanne (F), résidant à BIEF-DU-FOURG(39053)
Observations : Parrain : dit "Chouf". Marraine : veuve de REBELLET Anatoile.

16 Mars 1653

SAILLARD Claude
fils légitime de SAILLARD Pierre, résidant à MIGNOVILLARD(39331) et de RATTE Oudette
Par. VERNIER Claude (M), résidant à MIGNOVILLARD(39331), prêtre vicaire
Mar. RATTE Pétronille (F), résidant à MIGNOVILLARD(39331)

20 Mars 1653

QUARREL Joseph
fils légitime de QUARREL Anatoile, résidant à MIGNOVILLARD(39331) et de LOYE Claudia
Par. QUARREL Michel (M), résidant à NOZEROY(39391), prêtre chanoine
Mar. RATTE Antonia (F), résidant à MIGNOVILLARD(39331)
Observations : Marraine : femme de MATHIEU Claude.

21 Mars 1653

REBELLIER Claude
fils légitime de REBELLIER Barthélémy, originaire de LYON(69123)
au lieu-dit Paroisse saint Léger et de VERASSE Jacqueline
Par. FAUCONNET Claude (M)
Mar. SERRETTE Oudette (F), résidant à MIGNOVILLARD(39331)
Observations : Père : dit "Français". Marraine : veuve de GIROD Edmond, le Vieux.

22 Mars 1653

CRESTENET Bénigne
fille légitime de CRESTENET Guillaume, résidant à LATETTE(LA)(39282)
et de X Marguerite
Par. POULET François (M), résidant à BIEF-DU-FOURG(39053)
Mar. MASSON Bénigne (F), résidant à LATETTE(LA)(39282)
Observations : Marraine : femme de CRESTENET Claude.

22 Mars 1653

CHANEL Claude
fils illégitime de CHANEL Pierre François, originaire de SEPTMONCEL(39510)
et de LAMI Claudia
Par. GUYE Claude (M), résidant à MIGNOVILLARD(39331), maître d'école
Mar. QUARRELZ Anatolia (F), résidant à BIEF-DU-FOURG(39053)
au lieu-dit Les Communailles
Observations : Mère : fille de Jean. marraine : femme de PANIER Antoine.

27 Mars 1653

MARCHAND Louise
fille légitime de MARCHAND Hugues, résidant à MIGNOVILLARD(39331)
au lieu-dit Le Villard et de POULET Edmonde
Par. VETET Philippe (M)
Mar. MAGRIN Louise (F), résidant à BIEF-DU-FOURG(39053)
Observations : Marraine : femme de GILLARD Simon.

6 Avril 1653

QUARRELZ Anatolia
fille légitime de QUARRELZ Claude, résidant à BIEF-DU-FOURG(39053)
au lieu-dit Les Communailles et de ROCHE Adrienne
Par. PAGNIER Antoine (M)
Mar. GIROD Anatolia (F), résidant à MIGNOVILLARD(39331)
Observations : Marraine : femme de JOLICLERC Jean.

13 Avril 1653

JOLICLERC Jean
fils légitime de JOLICLERC Anatoile, résidant à MIGNOVILLARD(39331)
et de BOUTON Valérie
Par. GIROD Jean (M), résidant à MIGNOVILLARD(39331)
Mar. BENOIST Poncette (F), résidant à MIGNOVILLARD(39331)
Observations : Marraine : femme de JOLICLERC Michel.

12 Juin 1653

SERRETTE Michelle Anne
fille légitime de SERRETTE Claude, résidant à MIGNOVILLARD(39331)
au lieu-dit Froidefontaine et de CLERC Jeanne
Par. QUARRETZ Michel (M), résidant à NOZEROY(39391), chanoine
Mar. CLERC Anne (F), résidant à BIEF-DU-FOURG(39053)
Observations : Marraine : femme de POULET Etienne, dit "Cappellan".

15 Juin 1653

LONCHAMP Claudia
fille légitime de LONCHAMP Simon, originaire de SARRAGEOIS(25534)
et de LONGCHAMP Jacoba
Par. NICOLET Claude (M), résidant à MOUTHE(25413)
Mar. LONCHAMP Simone (F), résidant à MOUTHE(25413)
Observations : Parrain : fils de +Simon. Marraine : fille de +Pierre.

22 Juin 1653

GIROD Anatoile
fils légitime de GIROD Pierre, résidant à MIGNOVILLARD(39331)
au lieu-dit Froidefontaine et de LAIGNIER Henriette
Par. MATHIEU Anatoile (M), résidant à MIGNOVILLARD(39331), au lieu-dit Froidefontaine
Mar. SERRETTE Claudia (F), résidant à MIGNOVILLARD(39331), au lieu-dit Froidefontaine
Observations : Marraine : fille de Michel.

22 Juin 1653

PANIER Claudia
fille légitime de PANIER Anatoile, résidant à BIEF-DU-FOURG(39053)
au lieu-dit Les Communailles et de JENDIN Chrétienne
Par. JEANTET Philibert (M), résidant à BIEF-DU-FOURG(39053)
Mar. TISSOT Claudia (F), résidant à BIEF-DU-FOURG(39053)
Observations : Marraine : femme de JEANTET Jean.

26 Juin 1653

CLÉMENT Philiberte
fille légitime de CLÉMENT Jean Benoît, originaire de ROUSSES(LES)(39470)
au lieu-dit Les Landes et de MANDRILLON Jeanne
Par. JEANTET Philibert (M), résidant à BIEF-DU-FOURG(39053)
Mar. DONNET Richarde (F), résidant à CHARENCY(39108)
Observations : Marraine : veuve de GODDIN François.

29 Juin 1653

BULLIE Claude
fils légitime de BULLIE Étienne, résidant à MOLPRÉ(39340) et de JACQUIN Louise
Par. BULLIE Claude (M), résidant à MOLPRÉ(39340)
Mar. ARDIET Humbert (F), résidant à LONGCOCHON(39298)
Observations : Parrain : dit "Dondon". Marraine : femme de CRESTIN Antoine.

4 Juillet 1653

GIROD Michel
fils légitime de GIROD Jean, résidant à MIGNOVILLARD(39331) et de ODDÉ Denise
Par. QUARREL Michel (M), résidant à NOZEROY(39391), chanoine
Mar. GIROD Antonia (F), résidant à MIGNOVILLARD(39331)
Observations : Marraine : fille d'Anatoile.

4 Juillet 1653

REGNAULT Claude
fils légitime de REGNAULT Denis, résidant à MIGNOVILLARD(39331), au lieu-dit Boujon
et de LORIN Pétronille
Par. REGNAULT Claude (M), résidant à MIGNOVILLARD(39331), au lieu-dit Boujon
Mar. THIÉBAULT Claudia (F), résidant à MOUTHE(25413)
Observations : Mararine : veuve de LORIN Jean.

3 Août 1653

JEANTET Étienne
fils légitime de JEANTET Jean, résidant à BIEF-DU-FOURG(39053) et de TISSOT Claudia
Par. DONET Étienne (M), originaire de CRANS(39178), résidant à MILAN(99127), capitaine
Mar. DONET Richarde (F)
Observations : Parrain : capitaine de 200 hommes d'armes pour Sa Majesté catholique
espagnole, à MILAN. Marraine : soeur d'Etienne ?, veuve de GODIN
François.

10 Août 1653

QUARRELZ Françoise
fille légitime de QUARRELZ Anatoile, résidant à MIGNOVILLARD(39331)
au lieu-dit Le Villard et de GIROD Michelle
Par. QUARREL Roland (M), résidant à BIEF-DU-FOURG(39053), au lieu-dit Les Communailles
Mar. JOLICLERC Françoise (F), résidant à MIGNOVILLARD(39331)
Observations : Père : fils de +Antoine et de GIROD Michelle, du Villard. Parrain :
fils de +Pierre, "Le Jeune". Marraine : veuve de MELET Louis.

10 Août 1653

JACQUIN Nicole
fille légitime de JACQUIN Edmond, résidant à MIGNOVILLARD(39331)
au lieu-dit Le Villard et de DUMONT Antonia
Par. GUYE Claude (M), résidant à CHAUX-NEUVE(25142), maître d'école
Mar. PROST Nicole (F), résidant à MIGNOVILLARD(39331), au lieu-dit Le Villard
Observations : Marraine : femme de JACQUIN Jean, "Le Vieux".

7 Septembre 1653

CRESTIN Jeanne Marie
fille légitime de CRESTIN Claude, originaire de ROUSSES(LES)(39470)
et de BENOIST Marie
Par. MANDRILLON Claude (M), originaire de ROUSSES(LES) Les Landes(39470)
Mar. X Jeanne (F), originaire de SEPTMONCEL(39510)
Observations : Marraine : femme de BENOIT-GONNIN Claude.

7 Septembre 1653

GIROD Anatoile
fils légitime de GIROD Antoine, résidant à MIGNOVILLARD(39331) et de ROUSSEAU Denise
Par. ROUSSEAU Anatoile (M), résidant à MIGNOVILLARD(39331), au lieu-dit Le Villard
Mar. X Claudia (F), résidant à MIGNOVILLARD(39331)
Observations : Père : "Le Jeune". Marraine : veuve de GIROD Etienne.

16 Septembre 1653

VERNIER Françoise
fille légitime de VERNIER Michel, résidant à MIGNOVILLARD(39331) et de GILLARD Simone
Par. MELET Edmond (M)
Mar. ROUSSELET Françoise (F), résidant à MIGNOVILLARD(39331), au lieu-dit Boujon
Observations : Père : fils d'Anatoile. marraine : femme de GILLARD Claude.

21 Septembre 1653

BENOIST Cécile
fille légitime de BENOIST Pierre, originaire de ROUSSES(LES)(39470)
au lieu-dit Les Landes et de PAGET Jeanne
Par. REVERCHON Cille (M), originaire de ROUSSES(LES)(39470)
Mar. GAULTIER Jeanne (F), originaire de SEPTMONCEL(39510)
Observations : Marraine : fille de Jacques.

21 Septembre 1653

LHOMME-CHOULET Antonia
fille légitime de LHOMME-CHOULET Pierre, originaire de CHAUX-NEUVE(25142)
et de MICHAUD-PIPE Claudia
Par. POULET Hugues (M), résidant à NOZEROY(39391)
Mar. MICHAUD Antonia (F), résidant à CHAUX-NEUVE(25142)
Observations : Marraine : femme de GUICHARD Jacques.

4 Octobre 1653

JEANTET Antoine
fils légitime de JEANTET Philibert, résidant à BIEF-DU-FOURG(39053)
et de BASSOZ Pétronille
Par. LAMBERT Antoine (M), résidant à SALINS-LES-BAINS(39500), chanoine
Mar. BASSOD Claude Marie (F), résidant à SIROD(39517)
Observations : Marraine : fille de Jean.

10 Octobre 1653

QUAREL Pierre
fils légitime de QUAREL Jean, résidant à MIGNOVILLARD(39331), au lieu-dit Le Villard
et de VANTHIER Marie
Par. COMBETTE Pierre (M), résidant à NOZEROY(39391)
Mar. SORDET Anne (F)
Observations : Marraine : veuve de Noble GIROD Jean Baptiste.

14 Octobre 1653

RATTE Claude Louis
fils légitime de RATTE Anatoile, résidant à MIGNOVILLARD(39331) et de POULET Claudia
Par. QUARRETZ Louis (M), résidant à MIGNOVILLARD(39331)
Mar. RATTE Claudia (F), résidant à MIGNOVILLARD(39331)
Observations : Marraine : femme de BROCCARD Antoine.

14 Octobre 1653

JOLICLERC Antonia
fille légitime de JOLICLERC Jean, résidant à MIGNOVILLARD(39331) et de GIROD Anatolia
Par. GIROD Antoine (M), résidant à MIGNOVILLARD(39331)
Mar. GIROD Antonia (F), résidant à MIGNOVILLARD(39331)
Observations : Parrain : fils de +François. marraine : fille d'Anatoile.

14 Octobre 1653

VANTIER Huguette
fille légitime de VANTIER Claude, résidant à MIGNOVILLARD(39331)
au lieu-dit Le Villard et de MAIGNIÉ Claudia
Par. ROUSSEAU Étienne (M), résidant à MIGNOVILLARD(39331), au lieu-dit Le Villard
Mar. MAIGNIÉ Huguette (F), résidant à NOZEROY(39391)
Observations : Marraine : femme de CHAPPUSET Claude.

20 Octobre 1653

POULET Claude
fils légitime de POULET Pierre, résidant à BIEF-DU-FOURG(39053)
et de MARPAULT Claudia
Par. CHAILLET Claude (M), résidant à BIEF-DU-FOURG(39053), notaire
Mar. FAUCCONNET Anatolia (F), résidant à FAVIERE(LA)(39221)
Observations : Marraine : fille de Jean.

27 Octobre 1653

GIRARDE Jacques
fils légitime de GIRARDE Étienne, résidant à MIGNOVILLARD(39331)
et de LONCHAMPT Jeanne
Par. GIRARDE Jacques (M), résidant à MIGNOVILLARD(39331)
Mar. VERNIER Claudia (F), résidant à MIGNOVILLARD(39331)
Observations : Père : "Le Jeune". Parrain : fils de +Simon. marraine : veuve de GIROD Jacques.

27 Octobre 1653

LONCHAMP Claudia
fille légitime de LONCHAMP Claude, résidant à GELLIN(25263), forgeron
et de LONCHAMP Jeanne
Par. LONCHAMP Claude (M), résidant à GELLIN(25263)
Mar. CLERC Anne (F), résidant à BIEF-DU-FOURG(39053)
Observations : Parrain : fils de Nicolas. marraine : femme de POULET Etienne, dit "Cappellan".

3 Novembre 1653

PANIER Jean
fils légitime de PANIER Guillaume, résidant à CHAUX-NEUVE(25142) et de POUX Claudia
Par. JACQUIN Jean (M), résidant à MIGNOVILLARD(39331), au lieu-dit Le Villard
Mar. PROST Nicole (F), résidant à MIGNOVILLARD(39331), au lieu-dit Le Villard
Observations : Marraine : femme de JACQUIN Jean, "Le Vieux".

10 Novembre 1653

BROCCARD Jeanne Claudia
fille légitime de BROCCARD Claude, résidant à MIGNOVILLARD(39331) et de X Anne
Par. BROCCARD Jean (M), résidant à MIGNOVILLARD(39331)
Mar. RATTE Claudia (F), résidant à MIGNOVILLARD(39331)
Observations : Marraine : femme de BROCCARD Antoine.

16 Novembre 1653

LORIN Claude
fils légitime de LORIN Jean, originaire de MOUTHE(25413) et de THIÉBAULT Claudia
Par. THIÉBAULT Claude (M), originaire de MOUTHE(25413)
Mar. LORIN Denise (F), originaire de MOUTHE(25413)

18 Novembre 1653

VETET Pierre Henri
fils légitime de VETET Pierre, résidant à BIEF-DU-FOURG(39053) et de MIGNON Berthe
Par. CHAILLET Pierre Henri (M), résidant à BIEF-DU-FOURG(39053)
Mar. PANIER Marguerite (F)
Observations : Jumeau. Parrain : fils de Claude. Marraine : femme de CHAMPEREUX
Claude.

18 Novembre 1653

VETET Marc
fils légitime de VETET Pierre, résidant à BIEF-DU-FOURG(39053) et de MIGNON Berthe
Par. MIGNON Marc (M), originaire d'AIGLEPIERRE(39006)
Mar. X Jeanne (F)
Observations : Jumeau. Marraine : femme de POULET Hugues.

19 Novembre 1653

VICAIRE Denise
fille légitime de VICAIRE Denis, résidant à BIEF-DU-FOURG(39053)
au lieu-dit Les Communailles et de CHAILLET Claude
Par. GUYE Claude (M), résidant à MIGNOVILLARD(39331), maître d'école
Mar. CHAILLET Denise (F), résidant à MIGNOVILLARD(39331), au lieu-dit Boujon

1 Décembre 1653

MICHIEL Claude
fils légitime de MICHIEL Jacques, originaire de CHAUX-NEUVE(25142)
et de CHEVALET Georgette
Par. CORVOISIER Claude (M), résidant à CENSEAU(39083)
Mar. GERMAIN Jeanne (F), résidant à CENSEAU(39083)
Observations : Marraine : fille de Jean.

8 Décembre 1653

REY Claude
fils légitime de REY Claude, résidant à MIGNOVILLARD(39331) et de PERRET Catherine
Par. CHAILLET Claude (M), résidant à BIEF-DU-FOURG(39053), notaire
Mar. PARRET Marguerite (F), résidant à MIGNOVILLARD(39331)
Observations : Mararine : fille de +Claude.

8 Décembre 1653

VICAIRE Antoine
fils légitime de VICAIRE Claude, résidant à BIEF-DU-FOURG(39053)
au lieu-dit Les Communailles et de BARRAUX Marguerite
Par. GIROD Antoine (M)
Mar. CHARNAUX Pétronille (F), résidant à BIEF-DU-FOURG(39053)
Observations : Pararin : fils de +Edmond. Mararine : femme de MASSON Jean, dit
"Marc".

8 Décembre 1653

POULET Pétronille
fille légitime de POULET Edmond, résidant à BIEF-DU-FOURG(39053) et de BEUQUE Claudia
Par. MAITREHUGUE Nicolas (M), résidant à GRANGETTES(LES)(25295)
Mar. CHARNAUX Pétronille (F)
Observations : Marraine : femme de MASSON Jean.

15 Décembre 1653

ROUSSEAU Claude
fils légitime de ROUSSEAU François, résidant à MIGNOVILLARD(39331)
au lieu-dit Le Villard et de GIROD Claudia
Par. VERNIER Claude (M), résidant à MIGNOVILLARD(39331), prêtre vicaire
Mar. ROUSSEAU Nicole (F), résidant à MIGNOVILLARD(39331), au lieu-dit Le Villard
Observations : Marraine : fille d'Anatoile, "Le Vieux".

15 Décembre 1653

SERRETTE Michel
fils légitime de SERRETTE Claude, résidant à MIGNOVILLARD(39331)
au lieu-dit Froidefontaine et de GIROD Françoise
Par. QUARRELZ Michel (M), résidant à NOZEROY(39391), chanoine
Mar. SERRETTE Claudia (F), résidant à MIGNOVILLARD(39331), au lieu-dit Froidefontaine
Observations : Marraine : fille de +Michel.

21 Décembre 1653

PANIER Antonia
fille légitime de PANIER Claude, résidant à BIEF-DU-FOURG(39053)
au lieu-dit Les Communailles et de ARDIET Marie
Par. JACQUES Antoine (M), résidant à ESSERVAL-TARTRE(39214)
Mar. POUX Jacoba (F), résidant à CHAUX-NEUVE(25142)
Observations : Marraine : femme de GRIFFON Louis.

23 Décembre 1653

RIMBOZ Richarde
fille légitime de RIMBOZ Jean, résidant à MIGNOVILLARD(39331), au lieu-dit Le Villard
et de GUYE Antonia
Par. VANTIER François (M), résidant à MIGNOVILLARD(39331), au lieu-dit Le Villard
Mar. GUYE Richarde (F), résidant à BILLECUL(39055)

23 Décembre 1653

RATTE Antonia
fille légitime de RATTE Pierre, résidant à MIGNOVILLARD(39331) et de GILLARD Claudia
Par. MELET Edmond (M), résidant à MIGNOVILLARD(39331)
Mar. RATTE Antonia (F), résidant à MIGNOVILLARD(39331)
Observations : Parrain : fils de +François Marraine : femme de MATHIEU Claude.

29 Décembre 1653

PANIER Pétronille
fille légitime de PANIER Antoine, résidant à BIEF-DU-FOURG(39053)
au lieu-dit Les Communailles et de QUARRELZ Anatolia
Par. RIGOLET Pierre (M), résidant à MIGNOVILLARD(39331)
Mar. BASSOLZ Pétronille (F), résidant à BIEF-DU-FOURG(39053)
Observations : Parrain : fils de Claude. Marraine : femme de JEANTET Philibert.

31 Décembre 1653

THIÉBAULD Claude
fils légitime de THIÉBAULD Pierre, originaire de MOUTHE(25412) et de ROUGET Claudia
Par. CHAILLET Claude (M), résidant à BIEF-DU-FOURG(39053)
Mar. X Claudia (F), résidant à BIEF-DU-FOURG(39053)
Observations : Marraine : femme de PETITE Gilbert

10 Janvier 1654

JUNET Michel
fils légitime de +JUNET Claude, résidant à BIEF-DU-FOURG(39053) et de POULET Denise
Par. VERNIER Michel (M), résidant à MIGNOVILLARD(39331)
Mar. VERNIER Claudia (F), résidant à MIGNOVILLARD(39331)
Observations : Marraine : veuve de GIROD Jacques.

12 Janvier 1654

PERLIN Claudia
fille légitime de PERLIN Pierre, originaire de PETITE-CHAUX(25451)
résidant à MIGNOVILLARD(39331), au lieu-dit Froidefontaine et de GIRARDE Catherine
Par. PARLIN Jean (M), oncle paternel
Mar. PERLIN Claudia (F), tante paternelle

23 Janvier 1654

POULET Claudia
fille légitime de POULET François, résidant à BIEF-DU-FOURG(39053)
et de MAGNIN Pétronille
Par. CHAMPEREUX Claude (M), résidant à BIEF-DU-FOURG(39053)
Mar. BILLET Marguerite (F), résidant à LATETTE(LA)(39282)
Observations : Marraine : femme de CRESTENET Guillaume.

5 Février 1654

CURRELIER Claude
fils légitime de CURRELIER Anatoile, résidant à MIGNOVILLARD(39331)
et de ARDIET Denise
Par. MATHIEU Claude (M), résidant à MIGNOVILLARD(39331)
Mar. VERNIER Marguerite (F), résidant à MIGNOVILLARD(39331)
Observations : Marraine : femme de CURRELIER Antoine.

10 Février 1654

VERNIER Anatoile
fils légitime de VERNIER Anatoile, résidant à MIGNOVILLARD(39331)
et de ROUSSEAU Marie
Par. QUARRETZ Anatoile (M), résidant à BIEF-DU-FOURG(39053)
au lieu-dit Les Communailles
Mar. VERNIER Odette (F), résidant à MIGNOVILLARD(39331)
Observations : Marraine : veuve de MAITREJEAN Claude.

11 Février 1654

QUARRELZ Étienne
fille légitime de QUARRELZ Étienne, résidant à BIEF-DU-FOURG(39331)
au lieu-dit Les Communailles et de ROUSSEAU Marie
Par. TARTRE (du) Étienne (M), résidant à MIGNOVILLARD(39331)
Mar. ROUCHAT Claudia (F), résidant à MOLPRÉ(39340)
Observations : Marraine : femme de BULLIE Claude.

14 Février 1654

CURRELLIER Antoine
fils légitime de CURRELLIER Edmond, résidant à MIGNOVILLARD(39331)
et de BENOIST Étienne
Par. CURRELLIER Antoine (M), résidant à MIGNOVILLARD(39331)
Mar. BENOIST Pétronille (F), résidant à MOLPRÉ(39340)
Observations : marraine : femme de BENOIST Jean.

17 Février 1654

VUILLET Simon
fils légitime de VUILLET Claude, résidant à MIGNOVILLARD(39331) et de GIRARDE Jeanne
Par. GILLARD Simon (M), résidant à BIEF-DU-FOURG(39053)
Mar. GIRARDE Anne (F), résidant à MIGNOVILLARD(39331)
Observations : Marraine : fille d'Etienne.

20 Février 1654

ROUSSEAU Denise
fille légitime de ROUSSEAU Étienne, résidant à MIGNOVILLARD(39331)
au lieu-dit Le Villard et de GIROD Antonia
Par. GIROD François (M), résidant à MIGNOVILLARD(39331)
Mar. X Denise (F)
Observations : Parrain : fils de +Edmond. marraine : veuve de ROUSSEAU François.

26 Février 1654

POULET Claude
fils légitime de POULET Georges, résidant à BIEF-DU-FOURG(39053)
et de BESANÇON Claudia
Par. BESANÇON Claude (M), résidant à CHAUX-NEUVE(25142)
Mar. GIROD Alexia (F), résidant à BIEF-DU-FOURG(39053)
Observations : Marraine : femme de MASSON Marc.

8 Mars 1654

QUARRELZ Jeanne
fille légitime de QUARRELZ Pierre, originaire de MOUTHE(25413) et de POULET Claudia
Par. QUARRELZ Jean (M), résidant à BIEF-DU-FOURG(39053), au lieu-dit Les Communailles
Mar. JOLICLERC Antonia (F), résidant à BIEF-DU-FOURG(39053), au lieu-dit Boucherans
Observations : Marraine : femme de RATTE Philibert.

13 Mars 1654

QUARRELZ Antoine
fils légitime de QUARRELZ Claude, résidant à BIEF-DU-FOURG(39053)
au lieu-dit Les Communailles et de ROUSSEAU Alexia
Par. GIROD Antoine (M)
Mar. QUETAUD Claudia (F), résidant à FRASNE(25259)
Observations : Parrain : fils de +Edmond. marraine : fille de +Jean.

14 Mars 1654

GUYON Pétronille
fille légitime de GUYON Jean, résidant à GELLIN(25263) et de PHILIBERT Claudia
Par. GIROD Antoine (M), résidant à MIGNOVILLARD(39331)
Mar. GIROD Pétronille (F), résidant à MIGNOVILLARD(39331)
Observations : Père : dit "Cosme". Parrain : "Le Vieux". Marraine : veuve de
MATHIEU Jean.

24 Mars 1654

VERNIER Claude François
fils légitime de VERNIER Michel, résidant à MIGNOVILLARD(39331) et de GIROD Claudia
Par. VERNIER Claude (M), résidant à MIGNOVILLARD(39331), prêtre vicaire
Mar. JOLICLERC Françoise (F), résidant à MIGNOVILLARD(39331)
Observations : Marraine : veuve de MELET Louis.

31 Mars 1654

SERRETTE Denise
fille légitime de SERRETTE Jean, résidant à MIGNOVILLARD(39331)
au lieu-dit Froidefontaine et de ARDIET Jeanne
Par. SERRETTE Pierre (M), résidant à MIGNOVILLARD(39331), au lieu-dit Froidefontaine
Mar. ARDIET Denise (F), résidant à MIGNOVILLARD(39331)
Observations : Parrain : fils de +Michel. Marraine : femme de CURRELIER Anatoile.

4 Avril 1654

GIROD Claude
fils légitime de GIROD Claude, résidant à MIGNOVILLARD(39331)
au lieu-dit Froidefontaine et de GIRARDE Adrienne
Par. MELET Claude (M), résidant à MIGNOVILLARD(39331)
Mar. GUYETTE Jeanne (F), originaire de VERS(39)
Observations : Marraine : femme de ALIX Louis.

12 Avril 1654

POLET Claudia Françoise
fille légitime de POLET Jean, résidant à MIGNOVILLARD(39331), au lieu-dit Le Villard
notaire et de CUSSEMENET Denise Agathe
Par. VERNIER Claude (M), résidant à MIGNOVILLARD(39331), prêtre curé
Mar. POULET Françoise (F), résidant à MIGNOVILLARD(39331), au lieu-dit Le Villard
Observations : Marraine : fille de +Rolland.

13 Avril 1654

RATTE Anatolia
fille légitime de RATTE François, résidant à MIEGES(39329) et de SAVARY Jacoba
Par. GIROD Antoine (M), résidant à MIGNOVILLARD(39331)
Mar. GIROD Anatolia (F), résidant à MIGNOVILLARD(39331)
Observations : Parrain : "Le Jeune". Marraine : femme de JOLICLERC Jean.

17 Avril 1654

PANIER Anatoile
fils légitime de PANIER Jean, résidant à BIEF-DU-FOURG(39053)
au lieu-dit Les Communailles et de CLAUDET Claudia
Par. PANIER Anatoile (M), résidant à PONTARLIER(25462), prêtre
Mar. CLAUDET Anatolia (F), résidant à BOUVERANS(25085)
Observations : Parrain : a pour lieutenant PANIER François, de Communailles.
Marraine : fille de Guillaume.

27 Mai 1654

FENIER Claude
fils légitime de FENIER Pierre, résidant à BIEF-DU-FOURG(39053)
au lieu-dit Les Communailles et de FERREUX Claudia
Par. CHEVALET Claude (M), résidant à BIEF-DU-FOURG(39053), au lieu-dit Boucherans
Mar. BECHET Pétronille (F), résidant à BIEF-DU-FOURG(39053)
Observations : Parrain : fils d'Etienne. marraine : femme de BAUX Jacques, notaire de
Boujon.

28 Mai 1654

JACQUIN Nicole
fille légitime de JACQUIN Anatoile, résidant à MIGNOVILLARD(39331)
au lieu-dit Le Villard et de ROCHE Bénigne
Par. QUARRELZ Anatoile (M), résidant à BIEF-DU-FOURG(39053)
au lieu-dit Les Communailles
Mar. PROST Nicole (F), résidant à MIGNOVILLARD(39331), au lieu-dit Le Villard
Observations : Parrain : "Le Vieux". marraine : femme de JACQUIN Jean, "Le Vieux".

24 Juin 1654

ROUSSEAU Anatolia
fille légitime de ROUSSEAU Étienne, résidant à MIGNOVILLARD(39331)
au lieu-dit Le Villard et de VAUTIER Claudia
Par. ROUSSEAU Anatoile (M), résidant à MIGNOVILLARD(39331), au lieu-dit Le Villard
Mar. CURRELIER Jeanne (F), résidant à MIGNOVILLARD(39331), au lieu-dit Le Villard
Observations : Parrain : "Le Vieux". marraine : femme de ROUSSEAU Anatoile, "Le Jeune".

30 Juin 1654

DONNET Anatoile
fils légitime de DONNET Claude, résidant à NOZEROY(39391), au lieu-dit Trébief
et de JACQUIN Anatolia
Par. MATHIEU Anatoile (M), résidant à MIGNOVILLARD(39331), au lieu-dit Froidefontaine
Mar. JACQUIN Michelle (F), résidant à MIGNOVILLARD(39331), au lieu-dit Froidefontaine
Observations : marraine : fille de +Anatoile.

3 Juillet 1654

BROCCARD Edmond
fils légitime de BROCCARD François, résidant à MIGNOVILLARD(39331)
et de DELACOMBE Louise
Par. FAUCCONNET Edmond (M), résidant à MIGNOVILLARD(39331)
Mar. GIROD Anne Marie (F), résidant à MIGNOVILLARD(39331)
Observations : Parrain : fils de Claude. marraine : fille de Jean.

4 Août 1654

BENESTRU Claude
fils légitime de BENESTRU Anatoile, résidant à MIGNOVILLARD(39331)
et de POCHON Antonia
Par. CHAILLET Claude (M), résidant à BIEF-DU-FOURG(39053), notaire
Mar. CASSARD Claudia (F), résidant à BONNEVAUX(25075)
Observations : Marraine : femme de BILLET Claude.

27 Août 1654

RATTE Étienne
fils légitime de RATTE Philibert, résidant à BIEF-DU-FOURG(39053)
au lieu-dit Boucherans et de JOLICLERC Anatolia
Par. CHEVALET Étienne (M), résidant à BIEF-DU-FOURG(39053), au lieu-dit Boucherans
Mar. POULIN Claudia (F), résidant à BIEF-DU-FOURG(39053), au lieu-dit Boucherans
Observations : Marraine : femme de QUARRETTZ Pierre.

29 Août 1654

MASSON Jean Baptiste
fils légitime de MASSON Nicolas, résidant à BIEF-DU-FOURG(39053) et de POULET Claudia
Par. MAITREHUGUES Jean (M), résidant à COURVIERES(25176)
Mar. LAMI Jeanne (F), originaire de ROUSSES(LES)(39470)
Observations : Père : dit "Claudin".

16 Septembre 1654

BERREUX Claude
fils légitime de BERREUX Claude, originaire de FALLETANS(39220) et de RICHE Nicole
Par. RICHE Claude (M), originaire de FONCINE(39)
Mar. MASSON Bonaventure (F), résidant à BIEF-DU-FOURG(39053)
Observations : Marraine : fille de Jean Claude, dit "Moureau".

17 Septembre 1654

ROUGET Anne Claudia
fille légitime de ROUGET Pierre, originaire de MOUTHE(25413) et de GILLARD Claudia
Par. GILLARD Claude (M), résidant à MIGNOVILLARD(39331), au lieu-dit Boujon
Mar. GIRARDE Anne (F), résidant à MIGNOVILLARD(39331)
Observations : marraine : fille d'Etienne, "Le Vieux".

2 Octobre 1654

GIROD Claude
fils légitime de GIROD Claude, résidant à MIGNOVILLARD(39331) et de VERNIER Alexia
Par. SERRETTE Claude (M), résidant à NOZEROY(39391), prêtre chanoine
Mar. GIROD Pétronille (F), résidant à MIGNOVILLARD(39331)
Observations : Marraine : veuve de MATHIEU Jean.

3 Octobre 1654

GIRARDE Anne
fille légitime de GIRARDE Étienne, résidant à MIGNOVILLARD(39331)
et de LONCHAMPT Jeanne
Par. VERNIER Michel (M), résidant à MIGNOVILLARD(39331)
Mar. GIRARDE Anne (F), résidant à MIGNOVILLARD(39331)
Observations : Père : dit "Le Jeune". Parrain : fils d'Anatoile. Marraine : fille
d'Etienne, "Le Vieux".

28 Octobre 1654

CURRELLIER Anatoile
fils légitime de CURRELLIER Antoine, résidant à MIGNOVILLARD(39331)
et de VERNIER Marguerite
Par. VERNIER Anatoile (M), résidant à MIGNOVILLARD(39331), oncle
Mar. CURRELLIER Jeanne (F), résidant à MIGNOVILLARD(39331), au lieu-dit Le Villard
tante
Observations : Marraine : femme de ROUSSEAU Anatoile.

5 Novembre 1654

BARBE Jean
fils légitime de BARBE Pierre, originaire de CHÉZERY-FORENS(01104)
au lieu-dit Chézery et de RODDET Étienne
Par. MICHAUD Jean (M), originaire de SEPTMONCEL ?(39510)
Mar. GODDI Jeanne (F), originaire de SEPTMONCEL ?(39510)
Observations : Père : "Français". Marraine : femme de BENOIST Pierre.

8 Novembre 1654

GILLARD Girard
fils légitime de GILLARD Simon, résidant à BIEF-DU-FOURG(39053) et de MAGRIN Louise
Par. GERMAIN Girard (M), résidant à CENSEAU(39083)
Mar. BRAILLARD Anne Marie (F), résidant à BIEF-DU-FOURG(39053)
Observations : Jumeau. Parrain : fils de Girard. Marraine : femme de CHAILLET Claude.

8 Novembre 1654

GILLARD Jean
fils légitime de GILLARD Simon, résidant à BIEF-DU-FOURG(39053) et de MAGRIN Louise
Par. CHAPPEAU Jean (M), résidant à BIEF-DU-FOURG(39053)
Mar. MERCIER Anne (F), résidant à BIEF-DU-FOURG(39053)
Observations : Jumeau. Marraine : femme de MASSON Jean Claude, dit "Moureau".

27 Novembre 1654

RATTE Antoine
fils légitime de RATTE Claude, résidant à MIGNOVILLARD(39331) et de MARPAUX Jeanne
Par. MARPAUX Antoine (M), résidant à LONGCOCHON(39298)
Mar. ROUGET Claudia (F), résidant à LONGCOCHON(39298)
Observations : Marraine : femme de MARPAUX Jean.

4 Décembre 1654

JOLICLERC Michel
fils légitime de JOLICLERC Pierre, résidant à MIGNOVILLARD(39331)
et de RATTE Catherine
Par. JOLICLERC Michel (M), résidant à MIGNOVILLARD(39331)
Mar. GIRARDE Pernelle (F)
Observations : Marraine : femme de ABRIOT Claude.

27 Décembre 1654

BOUVERET Marguerite
fille légitime de BOUVERET Claude, originaire de MOUTHE(25413)
et de CORDIER Perrenette
Par. GIROD Antoine (M), résidant à MIGNOVILLARD(39331)
Mar. CHAILLET Marguerite (F), résidant à BIEF-DU-FOURG(39053)
Observations : Parrain : "Le Vieux". Marraine : fille de Claude, notaire.

28 Décembre 1654

PARRET Jean
fils légitime de PARRET Claude, originaire de PONTETS(LES)(25464)
et de THIÉBAUX Jeanne
Par. POULET Jean (M), notaire
Mar. CURRELLIER Jeanne (F), résidant à MIGNOVILLARD(39331), au lieu-dit Le Villard
Observations : Marraine : femme de ROUSSEAU Anatoile, "Le Jeune".

1 Janvier 1655

MICHAUX Hugues
fils légitime de MICHAUX Antoine, résidant à CHAUX-NEUVE(25142)
et de MOUGET Marguerite
Par. GIROD Hugues (M), résidant à MIGNOVILLARD(39331), au lieu-dit Froidefontaine
Mar. GIROD Jeanne (F), résidant à MIGNOVILLARD(39331), au lieu-dit Froidefontaine
Observations : Parrain : fils de +Jean. Marraine : femme de ARDIET Antoine, "Le Jeune".

1 Janvier 1655

MIGNOT Anne Marie
fille légitime de MIGNOT Jacques, résidant à MIGNOVILLARD(39331)
et de CURRELLIER Marguerite
Par. JOLICLERC Jean (M), résidant à MIGNOVILLARD(39331)
Mar. BRAILLARD Anne Marie (F), résidant à BIEF-DU-FOURG(39053)
Observations : Marraine : femme de CHAILLET Claude, notaire.

7 Janvier 1655

PICQUARD Anne Claudia
fille légitime de PICQUARD Jacques, résidant à MIGNOVILLARD(39331)
au lieu-dit Froidefontaine et de FROMOND Huguette
Par. DONNET Claude (M)
Mar. CORBE Anne (F), résidant à MIGNOVILLARD(39331), au lieu-dit Froidefontaine
Observations : Marraine : femme de BESSON Claude.

12 Janvier 1655

QUARRELZ Louis
fils légitime de QUARRELZ Anatoile, résidant à MIGNOVILLARD(39331) et de LOYE Claudia
Par. QUARRELZ Louis (M), résidant à MIGNOVILLARD(39331)
Mar. GIROD Anatoila (F), résidant à MIGNOVILLARD(39331)
Observations : Père : "Le Vieux". marraine : femme de JOLICLERC Jean.

13 Janvier 1655

CRESTIN Perrenette
fille légitime de CRESTIN Claude, originaire de ROUSSES(LES)(39470)
au lieu-dit Les Landes et de BENOIST Marie
Par. DELACROIX Pierre (M), originaire de ROUSSES(LES) Les Landes(39470)
Mar. BENOIST Claudia (F), originaire de ROUSSES(LES) Les Landes(39470)
Observations : Marraine : femme de MANDRILLON Claude.

16 Janvier 1655

PASTEUR Claudia Antonia
fille légitime de PASTEUR Claude, résidant à RECUFOZ(25483) et de GUYE Claudia
Par. GIROD Antoine (M), résidant à MIGNOVILLARD(39331)
Mar. MICHAUX Claudia (F), résidant à CHAUX-NEUVE(25142)
Observations : Parrain : "Le Vieux". Marraine : femme de LHOMME Pierre, dit "Choulet".

17 Janvier 1655

POULET Jeanne
fille légitime de POULET Jean, résidant à BIEF-DU-FOURG(39053)
et de REVERCHON Jeanne Marie
Par. PETITHUGUENIN Jean (M), résidant à MIGNOVILLARD(39331)
Mar. BAILLIFZ Jeanne (F), résidant à BIEF-DU-FOURG(39053)
Observations : Père : dit "Cappellan". Marraine : femme de POULET Hugues, dit "Cappellan".

18 Janvier 1655

MANDRILLON Jeanne Marie
fille légitime de MANDRILLON Claude Antoine, originaire de ROUSSES(LES)(39470)
au lieu-dit Les Landes et de DELACROIX Perrenette
Par. BENOIST-CLÉMENT Jean (M), originaire de ROUSSES(LES) Les Landes(39470)
Mar. X Claudia Marie (F), originaire de ROUSSES(LES) Les Landes(39470)
Observations : Marraine : femme de DELACROIX Pierre, "Le Jeune".

19 Janvier 1655

CHAMBON Claude
fils légitime de CHAMBON François, originaire de JONVELLE(70291)
au lieu-dit Villers, paroisse saint Barthélémy et de HERBELIN Claudia
Par. FAUCONNET Claude (M), résidant à MIGNOVILLARD(39331)
Mar. GIROD Anatolia (F), résidant à MIGNOVILLARD(39331)
Observations : Marraine : femme de JOLICLERC Jean.

19 Janvier 1655

GRIFFON Jean Claude
fils légitime de GRIFFON Louis, résidant à CHAUX-NEUVE(25142) et de FAUCONNET Jacoba
Par. PANIER Claude (M), résidant à BIEF-DU-FOURG(39053), au lieu-dit Les Communailles
Mar. BENOIST Jeanne (F), résidant à CHAUX-NEUVE(25142)
Observations : Marraine : femme de CORDIER Pierre.

20 Janvier 1655

ROY Antoine
fils légitime de ROY Claude, résidant à MIGNOVILLARD(39331), au lieu-dit Essavilly
et de GIROD Jacoba
Par. GIROD Antoine (M), résidant à MIGNOVILLARD(39331)
Mar. MICHIEL Antonia (F), résidant à MIGNOVILLARD(39331), au lieu-dit Essavilly
Observations : Parrain : "Le Vieux". Marraine : femme de CHEVALET Antoine.

27 Janvier 1655

GILLARD Claude
fils légitime de GILLARD Claude, résidant à MIGNOVILLARD(39331), au lieu-dit Boujon
et de MATHIEU Anne
Par. GILLARD Claude (M), résidant à MIGNOVILLARD(39331), au lieu-dit Boujon
Mar. MATHIEU Perrenette (F), résidant à MIGNOVILLARD(39331)
au lieu-dit Froidefontaine
Observations : Marraine : fille de +Anatoile.

12 Février 1655

LHOMME Jeanne
fille légitime de LHOMME Jacques, résidant à CHAUX-NEUVE(25142)
et de GILLARD Perrenette
Par. POULET Jean (M), résidant à MIGNOVILLARD(39331), notaire, au lieu-dit Le Villard
Mar. GIRARDE Jeanne (F), résidant à MIGNOVILLARD(39331)
Observations : Marraine : femme de VOULLIER Claude.

14 Février 1655

JEANTET Anne Marie
fille légitime de JEANTET Jean, résidant à BIEF-DU-FOURG(39053) et de TISSOT Claudia
Par. QUARRELZ Michel (M), résidant à NOZERROY(39391), chanoine
Mar. BRELIARD Anne Marie (F), résidant à BIEF-DU-FOURG(39053)
Observations : Marraine : femme de CHALET Claude, notaire.

14 Février 1655

JACQUIN Anatoile
fils légitime de JACQUIN Edmond, résidant à MIGNOVILLARD(39331)
au lieu-dit Le Villard et de DUMONT Antonia
Par. ROUSSEAU Anatoile (M), résidant à MIGNOVILLARD(39331), au lieu-dit Le Villard
Mar. CUSSEMENET X (F)
Observations : Jumeau. Marraine : "Demoiselle", femme de POULET Jean.

14 Février 1655

JACQUIN Jean
fils légitime de JACQUIN Edmond, résidant à MIGNOVILLARD(39331)
au lieu-dit Le Villard et de DUMONT Antonia
Par. JACQUIN Jean (M), résidant à MIGNOVILLARD(39331), au lieu-dit Le Villard
Mar. BECHET Antonia (F), résidant à MIGNOVILLARD(39331), au lieu-dit Le Villard
Observations : Jumeau. Parrain : "Le Vieux". Marraine : femme de JACQUIN Claude.

27 Février 1655

POULET Claude
fils légitime de POULET Jean, résidant à BIEF-DU-FOURG(39053) et de POULET Louise
Par. POULET Claude (M), résidant à MIEGES(39329), prêtre familial
Mar. CLERC Anne (F), résidant à BIEF-DU-FOURG(39053)
Observations : Père : dit "Besson". Marraine : femme de POULET Etienne, dit
"Capellan".

2 Mars 1655

MIVELLE Jacoba
fille légitime de MIVELLE Denis, résidant à MIGNOVILLARD(39331)
au lieu-dit Froidefontaine et de SERRETTE Catherine
Par. GIROD Michel (M), résidant à MIGNOVILLARD(39331), au lieu-dit Froidefontaine
Mar. SERRETTE Jacoba (F), originaire de FUANS ?
Observations : Parrain : fils d'Anatoile. Marraine : femme de DROMARD Claude, forgeron.

7 Mars 1655

POULET Claude
fils légitime de POULET Pierre, résidant à BIEF-DU-FOURG(39053) et de MATHIEU Suzanne
Par. CHAILLET Claude (M), résidant à BIEF-DU-FOURG(39053), notaire
Mar. GRAPPE Barbe (F), résidant à CENSEAU(39083)
Observations : Marraine : femme de RUTILLARD Claude.

10 Mars 1655

BROCCARD Claudia Marie
fille légitime de BROCCARD Jean, résidant à BIEF-DU-FOURG(39053)
au lieu-dit Les Communailles et de RUCHAT Françoise
Par. VICAIRE Claude (M), résidant à BIEF-DU-FOURG(39053), au lieu-dit Les Communailles
Mar. ROUSSEAU Marie (F), résidant à BIEF-DU-FOURG(39053), au lieu-dit Les Communailles
Observations : Marraine : femme de QUARREY Etienne.

13 Mars 1655

QUARRELZ Étienne
fille légitime de QUARRELZ Anatoile, résidant à MIGNOVILLARD(39331)
et de CHEVALET Antonia
Par. CHEVALET Étienne (M), résidant à BIEF-DU-FOURG(39053), au lieu-dit Boucherans
Mar. CHEVALET Étienne (F), résidant à BIEF-DU-FOURG(39053), au lieu-dit Boucherans
Observations : Père : "Le Jeune".

14 Mars 1655

LORIN Simone
fille légitime de LORIN Jean, originaire de MOUTHE(25413) et de THIÉBAULT Claudia
Par. LORIN Simon (M), résidant à MOUTHE(25413)
Mar. LORIN Pétronille (F), résidant à MIGNOVILLARD(39331), au lieu-dit Boujon
Observations : Parrain : dit "Grandbonnet". Marraine : femme de REGNAULD Denis.

20 Mars 1655

TISSOT Claude Joseph
fils légitime de TISSOT Jean, résidant à MIGNOVILLARD(39331) et de MATHIEU Antonia
Par. MATHIEU Claude (M), résidant à MIGNOVILLARD(39331)
Mar. GIROD Perrenette (F), résidant à MIGNOVILLARD(39331), au lieu-dit Froidefontaine
Observations : Marraine : fille de Louis.

4 Avril 1655

VERNIER Marie
fille légitime de Vernier Michel, résidant à MIGNOVILLARD(39331) et de GILLARD Simone
Par. QUARRELZ Louis (M), résidant à MIGNOVILLARD(39331)
Mar. ROUSSEAU Marie (F), résidant à MIGNOVILLARD(39331)
Observations : Marraine : femme de Vernier Anatoile.

7 Avril 1655

GIROD Anne Perrenette
fille naturelle de GIROD Anatoile, résidant à MIGNOVILLARD(39331)
au lieu-dit Froidefontaine et de CUJAN Benoîte, originaire d'ARLY(99140)
Par. BENOIST Pierre (M), originaire de ROUSSES(LES) Les Landes(39470)
Mar. SERRETTE Anne (F), aïeule
Observations : Père : fils d'Anatoile. Mère : d'ARLY, bailliage de NYON, en Suisse.
Marraine : femme de GIROD Anatoile.

7 Avril 1655

REGNAULD Claude
fils légitime de REGNAULD Denis, résidant à BIEF-DU-FOURG(39053)
et de LORIN Perrenette
Par. REGNAULD Claude (M), résidant à MIGNOVILLARD(39331), au lieu-dit Boujon
Mar. LORIN Denise (F), originaire de MOUTHE(25413)
Observations : Mère : dite "Grandbonnet". Marraine : fille de +Jean, dit "Grandbonnet".

18 Avril 1655

CRETENET Denis
fils légitime de CRETENET Guillaume, résidant à BIEF-DU-FOURG(39053)
et de BILLET Marguerite
Par. CUYNET Denis (M), résidant à ARSURE-ARSURETTE(39020), au lieu-dit Arsure
Mar. CHARNAUX Perrenette (F), résidant à BIEF-DU-FOURG(39053)
Observations : Marraine : femme de MASSON Jean, dit "Marc".

5 Mai 1655

SERRETTE Marguerite
fille légitime de SERRETTE Jacques, résidant à MIGNOVILLARD(39331)
au lieu-dit Froidefontaine et de PANIER Denise
Par. PANIER Jean (M), résidant à BIEF-DU-FOURG(39053), au lieu-dit Les Communailles
Mar. PANIER Marguerite (F), résidant à BIEF-DU-FOURG(39053)
Observations : Marraine : femme de CHAMPEREUX Claude.

18 Mai 1655

ROY Edmond
fils légitime de ROY Claude, résidant à MIGNOVILLARD(39331)
au lieu-dit Froidefontaine et de SERRETTE Jeanne
Par. MATHIEU Edmond (M), résidant à THÉSY(39529)
Mar. MATHIEU Perrenette (F), résidant à MIGNOVILLARD(39331)
au lieu-dit Froidefontaine
Observations : Marraine : fille de +Anatoile.

21 Mai 1655

PARRIN Anatolia
fille légitime de PARRIN Hugues, résidant à MIGNOVILLARD(39331) et de GIROD Marie
Par. CURRELLIER Anatoile (M), résidant à MIGNOVILLARD(39331)
Mar. JOURDAIN Anatolia (F), résidant à MIGNOVILLARD(39331)
Observations : Parrain : fils de +Claude, "Le Jeune". marraine : femme de FAUCONNET
Claude.

23 Mai 1655

LONCHAMP Anatolia
fille légitime de LONCHAMP Claude, originaire de GELLIN(25263) et de PHILIBERT Jeanne
Par. GIRARDE Étienne (M), résidant à MIGNOVILLARD(39331)
Mar. GIROD Anatolia (F), résidant à MIGNOVILLARD(39331)
Observations : Parrain : "Le Jeune". Marraine : femme de JOLICLERC Jean.

29 Mai 1655

ARDIET Antoine
fils légitime de ARDIET Antoine, résidant à MIGNOVILLARD(39331)
au lieu-dit Froidefontaine et de GIROD Jeanne
Par. ARDIET Antoine (M)
Mar. HAULTIER Françoise (F), résidant à VILLEDIEU(LES)(25619)
Observations : Marraine : fille de Hugues.

31 Mai 1655

JEANTET Jean
fils légitime de JEANTET Philibert, résidant à BIEF-DU-FOURG(39053)
et de BASSOZ Perrenette
Par. GIROD Jean (M), résidant à MIGNOVILLARD(39331)
Mar. MERCIER Anne (F), résidant à BIEF-DU-FOURG(39053)
Observations : Marraine : femme de MASSON Jean Claude, dit "Moureau".

10 Juin 1655

BENOIST Claudia Marie
fille légitime de BENOIST Jean, originaire de ROUSSES(LES)(39470)
au lieu-dit Les Landes et de MANDRILLON Jeanne
Par. MANDRILLON Claude (M)
Mar. GONNIN Marie (F), originaire de ROUSSES(LES)(39470)
Observations : Parrain : "Le Vieux", dit "Montet". Mararine : femme de CRESTIN Claude.

12 Juin 1655

BENOIST-LISON Jacqueline
fille légitime de BENOIST-LISON Pierre, originaire de ROUSSES(LES)(39470)
au lieu-dit Les Landes et de PAGET Jeanne
Par. BENOIST-LISON Jacques (M), originaire de ROUSSES(LES) Les Landes(39470)
Mar. BARBE Henriette (F), originaire de CHÉZERY-FORENS Chézery(01104)
Observations : Marraine : fille de +Claude.

20 Juin 1655

TARTRE(du) Claude
fils légitime de TARTRE(du) Claude, résidant à MIGNOVILLARD(39331)
et de FAVROT Anatolia
Par. ROY Claude (M), résidant à MIGNOVILLARD(39331)
Mar. VERNIER Oudette (F), résidant à MIGNOVILLARD(39331)

4 Juillet 1655

JOLICLERC Odette
fille légitime de JOLICLERC Michel, résidant à MIGNOVILLARD(39331) et de X Catherine
Par. GIROD Jean (M), résidant à MIGNOVILLARD(39331)
Mar. VERNIER Odette (F), résidant à MIGNOVILLARD(39331)
Observations : Parrain : fils de Jean. Mararine : veuve de MAITREJEAN Claude.

8 Juillet 1655

VONI ? Henriette
fille légitime de VONI ? Jean Pierre, originaire de MOUTHE(25413)
et de CART Françoise
Par. CART Anatoile (M)
Mar. LHOMME Henriette (F), résidant à MOUTHE(25413)
Observations : Parrain : a pour lieutenant REY Claude. Marraine : femme de BUGNET Jean.

31 Juillet 1655

MAGRIN Jacoba
fille légitime de MAGRIN Étienne, résidant à MIGNOVILLARD(39331)
au lieu-dit Froidefontaine et de MINERET Jeanne
Par. DROMARD Claude (M), originaire de FUANS-EN-VENNES ?(25)
Mar. MICHIEL Jacoba (F), résidant à MIGNOVILLARD(39331), au lieu-dit Froidefontaine
Observations : Mararine : femme de MAGRIN Pierre.

11 Août 1655

DELACROIX Claudia Antonia
fille légitime de DELACROIX Pierre, originaire de ROUSSES(LES)(39470)
et de PETÉTIN Claudia
Par. JEANNET Antoine (M)
Mar. REGARD Claudia (F), originaire de ROUSSES(LES)(39470)
Observations : parrain : fils de +Pierre. Mararine : femme de DELACROIX Pierre.

22 Août 1655

VAUTIER Simon
fils légitime de VAUTIER François, résidant à MIGNOVILLARD(39331)
au lieu-dit Le Villard et de MAIGNIER Claudia
Par. GILLARD Simon (M), résidant à BIEF-DU-FOURG(39053)
Mar. RICHE Claudia (F), originaire de FONCINE(39)
Observations : Marraine : fille de Claude.

30 Août 1655

CHAMPEREUX Anne Charlotte
fille légitime de CHAMPEREUX Claude, résidant à BIEF-DU-FOURG(39053)
et de PANIER Marguerite
Par. PANIER Claude (M), résidant à BIEF-DU-FOURG(39053), au lieu-dit Les Communailles
Mar. SERRETE Charlotte (F), résidant à MIGNOVILLARD(39331), au lieu-dit Froidefontaine
Observations : Marraine : fille de Jacques, et veuve de MATHIEU Antoine.

5 Septembre 1655

BRESILLET Marguerite
fille légitime de BRESILLET Pierre, originaire de DOLE(39198)
résidant à BIEF-DU-FOURG(39053), maître d'école et de X Marie
Par. CHAMPEREUX Claude (M), résidant à BIEF-DU-FOURG(39053)
Mar. CHAILLET Marguerite (F), résidant à BIEF-DU-FOURG(39053)
Observations : Marraine : fille du notaire Claude.

25 Septembre 1655

TARTRE(du) Étienne
fils légitime de TARTRE(du) Étienne, résidant à MIGNOVILLARD(39331) et de X Alix
Par. VERNIER Étienne (M), résidant à MIGNOVILLARD(39331)
Mar. GIRARDE Perrenette (F)
Observations : Mararine : femme de ABRIOT Claude.

27 Septembre 1655

BARREUX Jean
fils légitime de BARREUX Claude, originaire de FALLETANS(39220) et de RICHE Nicole
Par. CHAPPEAU Jean (M), résidant à BIEF-DU-FOURG(39053)
Mar. VALLE Richarde (F), originaire de FONCINE(39)
Observations : Marraine : femme de RICHE Claude.

15 Octobre 1655

PANIER Jeanne
fille légitime de PANIER Claude, résidant à BIEF-DU-FOURG(39053)
au lieu-dit Les Communailles et de ARDIET Marie
Par. ARDIET Edmond (M), résidant à LONGCOCHON(39298)
Mar. PANIER Jeanne (F), résidant à LONGCOCHON(39298)
Observations : Parrain : fils de +Humbert. mararine : femme de CRESTIN Antoine.

20 Octobre 1655

GIROD Claude Antoine
fils légitime de GIROD Antoine, résidant à MIGNOVILLARD(39331) et de ROUSSEAU Denise
Par. GIROD Antoine (M), résidant à AUDEUX(25030), curé
Mar. VERNIER Claudia (F), résidant à MIGNOVILLARD(39331)
Observations : Père : "Le Jeune". Marraine : veuve de GIROD Jacques.

26 Octobre 1655

LAMI Jeanne
fille légitime de LAMI Pierre, originaire de ROUSSES(LES)(39470)
au lieu-dit Les Landes, résidant à BIEF-DU-FOURG(39053) et de GUIJOT Claudia
Par. MASSON Jean (M), résidant à BIEF-DU-FOURG(39053)
Mar. X Alix (F), résidant à BIEF-DU-FOURG(39053)
Observations : Parrain : dit "Marc". Marraine : femme de MASSON Marc.

30 Octobre 1655

POULET Anatoile
fils légitime de POULET Pierre, résidant à BIEF-DU-FOURG(39053) et de MARPAUT Claudia
Par. MARPAUT Anatoile (M), résidant à FAVIERE(LA)(39221)
Mar. POULET Marie (F), résidant à BONNEVAUX(25075)
Observations : Marraine : femme de BAUX Roland.

25 Novembre 1655

MANDRILLON Perrenette
fille légitime de MANDRILLON Claude, originaire de ROUSSES(LES)(39470)
au lieu-dit Les Landes et de BENOIST-LISON Claudia
Par. ROUSSEAU Étienne (M), résidant à MIGNOVILLARD(39331), au lieu-dit Le Villard
Mar. BASSOD Perrenette (F), résidant à BIEF-DU-FOURG(39053)
Observations : Mararine : femme de JEANTET Philibert.

19 Décembre 1655

FENIER Anatoile
fils légitime de FENIER Pierre, résidant à BIEF-DU-FOURG(39053)
au lieu-dit Les Communailles et de FERREUX Claudia
Par. PANIER Anatoile (M), résidant à BIEF-DU-FOURG(39053)
au lieu-dit Les Communailles
Mar. GIROD Anatolia (F), résidant à MIGNOVILLARD(39331)
Observations : Marraine : femme de JOLICLERC Jean.

24 Décembre 1655

QUARRETZ Claudia
fille légitime de QUARRETZ Anatoile, résidant à BIEF-DU-FOURG(39053)
au lieu-dit Les Communailles et de GIROD Michelle
Par. QUARRETS Antoine (M), résidant à BIEF-DU-FOURG(39053)
au lieu-dit Les Communailles
Mar. VERNIER Claudia (F), résidant à MIGNOVILLARD(39331)
Observations : Père : "Le Jeune". parrain : fils de Pierre. marraine : veuve de GIROD Jacques.

27 Décembre 1655

GIROD Claude
fils légitime de GIROD Jean, résidant à MIGNOVILLARD(39331) et de ODDÉT Denise
Par. VERNIER Claude (M), résidant à MIGNOVILLARD(39331), curé
Mar. JACQUES Claudia (F), originaire de RIVIERE(LA) ?
Observations : Marraine : veuve de BUCHAILLET Pierre.

10 Janvier 1656

GIROD Jeanne Claudia
fille légitime de GIROD Claude, résidant à MIGNOVILLARD(39331)
au lieu-dit Froidefontaine et de GIRARDE Adrienne
Par. DROMARD Claude (M), originaire de FUANS-EN-VENNES ?
Mar. CLERC Jeanne (F), résidant à MIGNOVILLARD(39331), au lieu-dit Froidefontaine
Observations : Marraine : femme de SERRETTE Claude, sui est fils de Denis.

17 Janvier 1656

JACQUIN Jean
fils légitime de JACQUIN Anatoile, résidant à MIGNOVILLARD(39331)
au lieu-dit Le Villard et de ROCHE Bénigne
Par. JOLICLERC Jean (M), résidant à MIGNOVILLARD(39331)
Mar. ROCHE Georgette (F), résidant à NOZEROY(39391)
Observations : Marraine fille de Jean.

20 Janvier 1656

MAILLET Étienne
fils légitime de MAILLET Bernard, originaire de SAVOIE et de BILLOD Louise
Par. TARTRE (du) Étienne (M)
Mar. FABVROT Claudia (F), résidant à MIGNOVILLARD(39331)
Observations : Père : originaire du diocèse de GENEVE. Marraine : femme de BROCCARD Jean.

27 Janvier 1656

MANDRILLON Jeanne Marie
fille légitime de MANDRILLON Claude Antoine, originaire de ROUSSES(LES)(39470)
au lieu-dit Les Landes et de DELACROIX Pernelle
Par. DELACROIX Pierre (M), originaire de ROUSSES(LES) Les Landes(39470)
Mar. MANDRILLON Jeanne (F), originaire de ROUSSES(LES) Les Landes(39470)
Observations : Marraine : femme de CLEMENT-BENOIT Jean.

28 Janvier 1656

VERNIER Denise
fille légitime de VERNIER Étienne, résidant à MIGNOVILLARD(39331)
et de VERNIER Michelle
Par. RIGOLET Pierre (M), résidant à MIGNOVILLARD(39331)
Mar. POULET Denise (F), résidant à MIGNOVILLARD(39331)

17 Février 1656

TRONCHET (du) Étienne
fils légitime de TRONCHET (du) Claude, résidant à MIGNOVILLARD(39331)
et de MICHIEL Jeanne
Par. MICHIEL Étienne (M), résidant à MIGNOVILLARD(39331)
Mar. FAUCONNET Denise (F), résidant à MIGNOVILLARD(39331)
Observations : Marraine : fille de Claude.

26 Février 1656

PANIER Alix
fille légitime de PANIER François, résidant à BIEF-DU-FOURG(39053)
au lieu-dit Les Communailles et de MARPAUX Louise
Par. POULET Pierre (M), résidant à BIEF-DU-FOURG(39053)
Mar. BAILLY Alix (F), résidant à FAVIERE(LA)(39221)
Observations : Marraine : femme de MARPAUX Anatoile.

27 Février 1656

QUARRETTZ Perrenette
fille légitime de QUARRETTZ Jean, résidant à BIEF-DU-FOURG(39053)
au lieu-dit Les Communailles et de LHOMME Claudia
Par. QUARRETTZ Pierre (M), résidant à MOUTHE(25413)
Mar. QUARRETTZ Perrenette (F), résidant à FAVIERE(LA)(39221)
Observations : Marraine : veuve de COURVOISIER Guillaume.

5 Mars 1656

CURRELLIER Jeanne
fille légitime de CURRELLIER Anatoile, résidant à MIGNOVILLARD(39331)
et de ARDIET Denise
Par. VERNIER Étienne (M), résidant à MIGNOVILLARD(39331)
Mar. CURRELLIER Jeanne (F), résidant à MIGNOVILLARD(39331), au lieu-dit Le Villard
Observations : Marraine : femme de ROUSSEAU Anatoile, "Le Jeune".

5 Mars 1656

LHOMME-CHOLLET Claudia
fille légitime de LHOMME-CHOLLET Pierre, résidant à CHAUX-NEUVE(25142)
et de MICHAUD Claudia
Par. LHOMME Jacques (M), résidant à CHAUX-NEUVE(25142)
Mar. GUYE Claudia (F), résidant à REULFOZ(25483)
Observations : Marraine : femme de PASTEUR Claude.

12 Mars 1656

QUARRETTZ Étienne
fils légitime de QUARRETTZ Étienne, résidant à BIEF-DU-FOURG(39053)
au lieu-dit Les Communailles et de ROUSSEAU Marie
Par. ROUSSEAU Étienne (M), résidant à MIGNOVILLARD(39331), au lieu-dit Le Villard
Mar. MASSON Françoise (F), résidant à CENSEAU(39083)
Observations : Marraine : femme de GERMAIN Girard.

13 Mars 1656

BILLET Jacques
fils légitime de BILLET Claude, originaire de CERNIÉBAUD(39085) et de SERRETTE Denise
Par. SERRETTE Jacques (M), résidant à MIGNOVILLARD(39331), au lieu-dit Froidefontaine
Mar. BILLET Claudia (F), résidant à FRASNE(25259)
Observations : Marraine : femme de BOUSON Philippe.

13 Mars 1656

VICAIRE Jeanne Claudia
fille légitime de VICAIRE Claude, résidant à BIEF-DU-FOURG(39053)
au lieu-dit Les Communailles et de BARRAUX Marguerite
Par. MASSON Jean (M), résidant à BIEF-DU-FOURG(39053)
Mar. QUETAUD Claudia (F), résidant à COURVIERES(25176)
Observations : Parrain : dit "Marc". Marraine : veuve de MOUREAU Jean.

15 Mars 1656

MICHAUX Jean Claude
fils légitime de MICHAUX Antoine, résidant à CHAUX-NEUVE(25142)
et de MOUGET ? Marguerite
Par. MICHAUX Jean (M), résidant à CHAUX-NEUVE(25142)
Mar. PETITPIERRE Claudia (F), résidant à CHAUX-NEUVE(25142)
Observations : Marraine : femme de MICHAUX Antoine.

24 Mars 1656

RIMBOZ Denis
fils légitime de RIMBOZ Jean, résidant à MIGNOVILLARD(39331), au lieu-dit Le Villard
et de GUYE Antonia
Par. JACQUET Denis (M), résidant à NOZEROY(39391), au lieu-dit Trebief
Mar. ALEPY Suzanne (F), résidant à FAVIERE(LA)(39221)
Observations : Marraine : femme de VUILLEZ André.

24 Mars 1656

GIRARDE Catherine
fille légitime de GIRARDE Claude, résidant à MIGNOVILLARD(39331) et de VUILLET Jeanne
Par. BRAHIER Étienne (M), résidant à NOZEROY(39391), procureur
Mar. PARRET Catherine (F), résidant à MIGNOVILLARD(39331)
Observations : Marraine : femme de ROY Claude.

6 Avril 1656

ROUGET Simon
fils légitime de ROUGET Pierre, résidant à MOUTHE(25413) et de GILLARD Claudia
Par. GILLARD Simon (M), résidant à BIEF-DU-FOURG(39053)
Mar. POULIN Marie (F), résidant à NOZEROY(39391), au lieu-dit Trebief
Observations : Marraine : femme de TISSOT François, dit "Mourguet".

6 Avril 1656

POULIN Jean
fils légitime de POULIN Denis, résidant à BIEF-DU-FOURG(39053) et de POULET Jeanne
Par. MASSON Jean (M), résidant à BIEF-DU-FOURG(39053)
Mar. BEUQUE Claudia (F), résidant à BIEF-DU-FOURG(39053)
Observations : Parrain : dit "Marc". Marraine : femme de POULET Edmond.

6 Avril 1656

SERRETTE Anatolia
fille légitime de SERRETTE Claude, résidant à MIGNOVILLARD(39331)
au lieu-dit Froidefontaine et de CLERC Jeanne
Par. MATHIEU Anatole (M), résidant à MIGNOVILLARD(39331), au lieu-dit Froidefontaine
Mar. CLERC Alix (F), résidant à NOZEROY(39391)
Observations : Marraine : femme de MIDOL Jean.

8 Avril 1656

ROUSSELET Jeanne Françoise
fille légitime de ROUSSELET Claude, originaire de LABERGEMENT-SAINTE-MARIE(25320)
et de POULET Claudia
Par. POULET François (M), résidant à BIEF-DU-FOURG(39053)
Mar. ROUSSELET Jeanne (F), originaire de LABERGEMENT-SAINTE-MARIE(39320)
Observations : Marraine : fille de +Pierre.

11 Avril 1656

GUYON Denise
fille légitime de GUYON Jean, originaire de GELLIN(25263) et de PHILIBERT Claudia
Par. PHILIBERT Pierre (M), résidant à GELLIN(25263)
Mar. FAUCONNET Denise (F), résidant à MIGNOVILLARD(39331)
Observations : Marraine : fille de Claude.

16 Avril 1656

ROY Denise
fille légitime de ROY Claude, résidant à MIGNOVILLARD(39331) et de PARRET Catherine
Par. BESUCHET Denis (M), résidant à MOUTHE(25413)
Mar. PARRET Marguerite (F), résidant à MIGNOVILLARD(39331)
Observations : Marraine : dite "L'Aînée".

18 Avril 1656

MICHIEL Claude
fils légitime de MICHIEL Jacques, originaire de CHAUX-NEUVE(25142)
résidant à BIEF-DU-FOURG(39053) et de CHEVALLET Georgette
Par. VERNIER Claude (M), résidant à MIGNOVILLARD(39331), curé
Mar. CHARNAUX Perrenette (F), résidant à BIEF-DU-FOURG(39053)
Observations : Marraine : femme de MASSON Jean, dit "Marc".

27 Avril 1656

MA...? Claudia Perrenette
fille légitime de MA...? Antoine, résidant à MIGNOVILLARD(39331)
et de CURRELIER Claudia
Par. GIROD Claude (M), résidant à MIGNOVILLARD(39331), prêtre
Mar. GIROD Perrenette (F), résidant à MIGNOVILLARD(39331)
Observations : Acte difficile à lire. Père : "Le Vieux". Marraine : veuve de
MATHIEU Jean.

30 Avril 1656

CART Claude Antoine
fils légitime de CART Pierre, originaire de MOUTHE(25413) et de ROUGET Jeanne
Par. BULLIE Claude Antoine (M), résidant à MOLPRÉ(39340)
Mar. ALLEMAN Claudia (F), résidant à BIEF-DU-FOURG(39053)
Observations : Marraine : femme de PETITE Gilbert.

7 Mai 1656

LHOMME Huguette
fille légitime de LHOMME Jacques, résidant à CHAUX-NEUVE(25142)
et de GILLARD Perrenette
Par. POULET Hugues (M), résidant à NOZEROY(39391)
Mar. GILLARD Jacoba (F), résidant à CHAUX-NEUVE(25142)

10 Mai 1656

BROCCARD Claude
fils légitime de BROCCARD Jean, résidant à BIEF-DU-FOURG(39053)
au lieu-dit Les Communailles et de ROUCHET Françoise
Par. CHAILLET Claude (M), résidant à BIEF-DU-FOURG(39053)
Mar. OUDET Denise (F), résidant à MIGNOVILLARD(39331)
Observations : Marraine : femme de GIROD Jean.

11 Mai 1656

BERGEON-BOUILLIE Pierre
fils légitime de BERGEON-BOUILLIE Antoine, originaire de MORTEAU(25411)
au lieu-dit Villars et de CHAPPUSET Denise
Par. BERGEON-BOUILLIE Pierre (M), originaire de MORTEAU Villars(25411)
Mar. BERGEON-BOUILLIE Étienne (F), originaire de MORTEAU Villars(25411)

18 Mai 1656

GRIFFON Pétronille
fille légitime de GRIFFON Louis, originaire de CHATELBLANC(25131) et de POU Jacotte
Par. COURDIER Pierre (M), résidant à CHAUX-NEUVE(25142)
Mar. POUX Pétronille (F), résidant à CHATELBLANC(25131)
Observations : Marraine : fille de Claude.

23 Mai 1656

ROUSSELET Jean Claude
fils légitime de ROUSSELET Claude, originaire de LABERGEMENT-SAINTE-MARIE(25320)
et de POULET Claudia
Par. MASSON Jean Claude (M), résidant à BIEF-DU-FOURG(39053), chirurgien
Mar. MAGRIN Louise (F), résidant à BIEF-DU-FOURG(39053)
Observations : Marraine : femme de GILLARD Simon.

24 Mai 1656

QUARRETZ Michel
fils légitime de QUARRETZ Anatole, résidant à MIGNOVILLARD(39331)
et de CHEVALLET Antonia
Par. QUARRETZ Michel (M), résidant à NOZEROY(39391), chanoine
Mar. MESNIER Anatolia (F), résidant à BIEF-DU-FOURG(39053), au lieu-dit Boucherans
Observations : Marraine : femme de CHEVALET Etienne.

27 Mai 1656

LHOMME Pétronille
fille légitime de LHOMME Jacques, originaire de CHAUX-NEUVE(39142)
et de GILLARD Pétronille
Par. LHOMME-CHOULET Pierre (M), résidant à CHAUX-NEUVE(39142)
Mar. PANIER Claudia (F), résidant à CHAUX-NEUVE(39142)
Observations : Père : dit "Choullet". marraine : femme de GILLARD Claude.

2 Juin 1656

SERRETTE Pierre
fils légitime de SERRETTE Jacques, résidant à MIGNOVILLARD(39331)
au lieu-dit Froidefontaine et de PANIER Denise
Par. QUARRETZ Pierre (M), résidant à MOUTHE(25413)
Mar. BODIN Jeanne (F), résidant à CHAMPAGNOLE(39097)
Observations : Marraine : fille de +Denis.

8 Juin 1656

RATTE Edmond
fils légitime de RATTE Anatole, résidant à MIGNOVILLARD(39331) et de POULET Claudia
Par. CORNIER Edmond (M), résidant à FRASNE(25259)
Mar. MAGRIN Louise (F), résidant à BIEF-DU-FOURG(39053)
Observations : Marraine : femme de GILLARD Simon.

12 Juin 1656

PARLIN Simon
fils légitime de PARLIN Pierre, résidant à MIGNOVILLARD(39331)
au lieu-dit Froidefontaine et de GIRARDE Catherine
Par. SALE Simon (M), résidant à PONTETS(LES)(25464)
Mar. GIRARDE Anne (F), résidant à MIGNOVILLARD(39331)
Observations : Marraine : fille d'Etienne.

12 Juin 1656

VICAIRE Anne Claudia
fille légitime de VICAIRE Denis, résidant à BIEF-DU-FOURG(39053)
au lieu-dit Les Communailles et de CHAILLET Claudia
Par. ROY Claude (M), résidant à MIGNOVILLARD(39331)
Mar. CHAILLET Anne (F), résidant à BIEF-DU-FOURG(39053), au lieu-dit Les Communailles
Observations : Marraine : femme de QUARRETZ Pierre.

25 Juin 1656

SERRETTE Jeanne
fille légitime de SERRETTE Jean, résidant à MIGNOVILLARD(39331)
au lieu-dit Froidefontaine et de ARDIET Jeanne
Par. GIROD Hugues (M), résidant à MIGNOVILLARD(39331), au lieu-dit Froidefontaine
Mar. ALEPY Jeanne (F), résidant à FRAROS(39237)
Observations : Mararine : femme de MAILLARD Etienne.

30 Juin 1656

GILLARD Simon
fils légitime de GILLARD Claude et de REGNAULD Jeanne
Par. REGNAUD Simon (M), résidant à PETITE-CHAUX(25451)
Mar. GIRARDE Catherine (F), résidant à MIGNOVILLARD(39331), au lieu-dit Froidefontaine
Observations : Parrain : dit "Col". Marraine : femme de REGNAUD Pierre, dit "Perlin".

4 Juillet 1656

SERRETTE Huguette
fille légitime de SERRETTE Pierre, résidant à MIGNOVILLARD(39331)
au lieu-dit Froidefontaine et de HAULTIER Françoise
Par. SERRETTE Germain (M), résidant à MIGNOVILLARD(39331), au lieu-dit Froidefontaine
Mar. HAULTIER Huguette (F), résidant à MIGNOVILLARD(39331), au lieu-dit Froidefontaine
Observations : Marraine : femme de GIROD Anatoile, "Le Jeune".

20 Juillet 1656

ARDIET Claudia Marguerite
fille légitime de ARDIET Antoine, résidant à MIGNOVILLARD(39331)
au lieu-dit Froidefontaine et de GIROD Jeanne
Par. LAIGNIER Claude (M), résidant à BONNEVAUX(25075)
Mar. ARDIET Marguerite (F), résidant à MIGNOVILLARD(39331), au lieu-dit Froidefontaine
Observations : Père : "Le Jeune". Marraine : fille d'Antoine, le Vieux.

22 Juillet 1656

JOLICLERC Antoine François
fils légitime de JOLICLERC Jean, résidant à MIGNOVILLARD(39331) et de GIROD Anatoila
Par. CROSEZ Antoine François (M)
Mar. GIRARDE Anne (F), résidant à MIGNOVILLARD(39331)
Observations : Parrain : "Noble", dit "de MOLPRE", a pour lieutenant CURRELLIER Anatoile.
Marraine : fille d'Etienne, "Le Vieux".

6 Août 1656

SERRETTE Claude
fils légitime de SERRETTE Claude, résidant à MIGNOVILLARD(39331)
au lieu-dit Froidefontaine et de GIROD Françoise
Par. SERRETTE Claude (M), résidant à GRAY(70279), chanoine
Mar. GIROD Louise (F), résidant à BONNEVAUX(25075)
Observations : Parrain : docteur en théologie, a pour lieutenant SERRETTE Claude, fils de
+Denis, de Froidefontaine. Marraine : femme de BOLARD Jean.

6 Août 1656

ROUSSEAU Hugues
fils légitime de ROUSSEAU Étienne, résidant à MIGNOVILLARD(39331)
au lieu-dit Le Villard et de GIROD Antonia
Par. POULET Hugues (M), résidant à NOZEROY(39391)
Mar. PERRET Marguerite (F), résidant à MIGNOVILLARD(39331)
Observations : Marraine : femme de GIROD François.

9 Août 1656

MELET Perrette
fille légitime de MELET Edmond, résidant à MIGNOVILLARD(39331) et de ROUSSEAU Nicole
Par. GIROD Jean (M), résidant à MIGNOVILLARD(39331)
Mar. VANTIER Perrenette (F), résidant à MIGNOVILLARD(39331), au lieu-dit Le Villard
Observations : Parrain : fils de Jean. Marraine : femme de ROUSSEAU Anatoile.

18 Août 1656

POULET Jean Claude
fils légitime de POULET Pierre, résidant à BIEF-DU-FOURG(39053) et de MATHIEU Suzanne
Par. MASSON Jean Claude (M), résidant à BIEF-DU-FOURG(39053)
Mar. BAILLIF Claudia (F), résidant à BIEF-DU-FOURG(39053)
Observations : Marraine : femme de POULET Jean.

23 Août 1656

CURRELLIER Jeanne
fille légitime de CURRELLIER Edmond, résidant à MIGNOVILLARD(39331)
et de BENOIST Étienne
Par. CURRELLIER Anatoile (M), résidant à MIGNOVILLARD(39331)
Mar. VILLIN Jeanne (F), résidant à NOZEROY(39391)
Observations : Parrain : "Le Jeune". Maraine : femme de CRESTENET Jean.

28 Août 1656

PANIER Françoise
fille légitime de PANIER Anatoile, résidant à BIEF-DU-FOURG(39053)
au lieu-dit Les Communailles et de JENDIN Chrétienne
Par. PANIER François (M)
Mar. RIGOLET Françoise (F), résidant à MIGNOVILLARD(39331)
Observations : Marraine : fille de Claude.

1 Septembre 1656

MASSON Claude Joseph
fils légitime de MASSON Jean, résidant à BIEF-DU-FOURG(39053) et de MERCIER Anne
Par. VERNIER Claude (M), résidant à MIGNOVILLARD(39331), curé
Mar. CHAILLET Marguerite (F), résidant à BIEF-DU-FOURG(39053)
Observations : Marraine : fille de Claude.

4 Septembre 1656

GODDIN Philibert
fils légitime de GODDIN François, résidant à BIEF-DU-FOURG(39053)
au lieu-dit Les Communailles et de PASTEUR Perrenette
Par. GODDIN Philibert (M), résidant à BIEF-DU-FOURG(39053)
au lieu-dit Les Communailles
Mar. AMADRY Antonia (F), résidant à BIEF-DU-FOURG(39053), au lieu-dit Les Communailles
Observations : Mère : dite "Paquet".

5 Septembre 1656

JOLICLERC Jean
fils légitime de JOLICLERC Pierre, résidant à MIGNOVILLARD(39331)
et de RATTE Catherine
Par. BENOIST Jean (M), résidant à MOLPRÉ(39340)
Mar. BENOIST Jeanne (F), résidant à MOLPRÉ(39340)
Observations : Maraine : soeur du parrain, veuve de Pierre de MOLPRE.

7 Septembre 1656

BESSON Étienne
fille légitime de BESSON Nicolas, originaire de CHAGNY(71013) et de ROBBERT Claudia
Par. CHAILLET Claude (M), résidant à BIEF-DU-FOURG(39053), notaire
Mar. TOURNON Étienne (F), résidant à MIGNOVILLARD(39331)
Observations : Père : "Français", du diocèse de CHALON. Marraine : femme de GIROD Antoine, "Le Vieux".

24 Septembre 1656

THIÉBAULT Antoine
fils légitime de THIÉBAULT Pierre, résidant à BIEF-DU-FOURG(39053)
et de ROUGET Claudia
Par. CRESTIN Antoine (M), résidant à LONGCOCHON(39298)
Mar. CHARTON Perrenette (F), résidant à MOUTHE(25413)
Observations : Marraine : femme de ROUGET Philibert.

30 Septembre 1656

QUARREL Claudia
fille légitime de QUARREL Anatoile, résidant à MIGNOVILLARD(39331)
et de CHEVALET Antonia
Par. CHEVALET Claude (M), résidant à BIEF-DU-FOURG(39053), au lieu-dit Boucherans
Mar. CHEVALET Guillaume (F), résidant à BIEF-DU-FOURG(39053), au lieu-dit Boucherans

14 Octobre 1656

GIROD Jean
fils légitime de GIROD François, résidant à MIGNOVILLARD(39331)
et de PARRET Marguerite
Par. GIROD Jean (M), résidant à MIGNOVILLARD(39331)
Mar. PARRET Marguerite (F), résidant à MIGNOVILLARD(39331)
Observations : Marraine : fille de +Claude.

27 Octobre 1656

ROUSSEAU Denise
fille légitime de ROUSSEAU François, résidant à MIGNOVILLARD(39331)
au lieu-dit Le Villard et de GIROD Claudia
Par. ROUSSEAU François (M), résidant à MIGNOVILLARD(39331), au lieu-dit Le Villard
Mar. JEANTET Denise (F), résidant à MIGNOVILLARD(39331)
Observations : Parrain : fils d'Etienne. Marraine : veuve de GIROD Claude.

7 Novembre 1656

FAUCONNET Françoise
fille légitime de FAUCONNET Edmond, résidant à MIGNOVILLARD(39331)
et de CHAPPEAU Étienne
Par. VERNIER Étienne (M), résidant à MIGNOVILLARD(39331)
Mar. ROUSSEAU Françoise (F), résidant à BIEF-DU-FOURG(39053)
Observations : Marraine : femem de CHAPPEAU Jean.

13 Novembre 1656

JOLICLERC Philiberte
fille légitime de JOLICLERC Anatoile, résidant à MIGNOVILLARD(39331)
et de BOUTON Valérie
Par. BULLIE Philibert (M), résidant à NOZEROY(39391)
Mar. GIRARDE Anne (F), résidant à MIGNOVILLARD(39331)
Observations : Parrain : fils de Nicolas. Marraine : fille d'Etienne, "Le Vieux".

16 Novembre 1656

RATTE Jacques
fils légitime de RATTE Pierre, résidant à MIGNOVILLARD(39331) et de GILLARD Claudia
Par. GILLARD Jacques (M), résidant à MIGNOVILLARD(39331), au lieu-dit Boujon
Mar. GILLARD Claudia (F), résidant à MOUTHE(25193)
Observations : Marraine : femme de POULIN Pierre.

16 Novembre 1656

GODDIN Anatoile
fils légitime de GODDIN Philibert, résidant à BIEF-DU-FOURG(39053)
au lieu-dit Les Communailles et de JACQUIN Perrenette
Par. MATHIEU Anatoile (M), résidant à MIGNOVILLARD(39331), au lieu-dit Froidefontaine
Mar. QUARREL Claudia (F), résidant à BIEF-DU-FOURG(39053)
au lieu-dit Les Communailles
Observations : Marraine : veuve d'AMADRY Pierre.

19 Novembre 1656

CURRELLIER Antoine
fils légitime de CURRELLIER Antoine, résidant à MIGNOVILLARD(39331)
et de VERNIER Marguerite
Par. GIROD Antoine (M), résidant à MIGNOVILLARD(39331)
Mar. VERNIER Odette (F), résidant à MIGNOVILLARD(39331)
Observations : Parrain : "Le Vieux". Marraine : veuve de MAITREJEAN Claude.

24 Novembre 1656

CHAMPEREUX Claude Joseph
fils légitime de CHAMPEREUX Claude, résidant à BIEF-DU-FOURG(39053)
et de PANIER Marguerite
Par. CHAMPEREUX Jean François (M), frère
Mar. CHAMPEREUX Thérèse (F), résidant à SALINS-LES-BAINS(39500)

25 Novembre 1656

POULET Simon
fils de POULET Georges, résidant à BIEF-DU-FOURG(39053) et de BESANÇON Claudia
Par. GILLARD Simon (M)
Mar. MATHIEU Suzanne (F), résidant à BIEF-DU-FOURG(39053)
Observations : Marraine : femme de POULET Pierre, qui est fils +Nicolas.

11 Décembre 1656

GRIFFON Jacques
fils légitime de GRIFFON Louis, résidant à CHAUX-NEUVE(25142) et de POUX Jacoba
Par. PARRIN Jacques (M)
Mar. BENOIST Antonia (F), résidant à CHAUX-NEUVE(25142)
Observations : Marraine : femme de JANNET Anatoile.

1 Janvier 1657

RATTE Jeanne
fille légitime de RATTE Claude, résidant à MIGNOVILLARD(39331) et de MARPAUX Jeanne
Par. MARPAUX Jean (M), résidant à LONGCOCHON(39298)
Mar. RATTE Catherine (F), résidant à MIGNOVILLARD(39331)
Observations : Marraine : femme de JOLICLERC Pierre.

2 Janvier 1657

POULET-BESSON Alix
fille légitime de POULET-BESSON Jean, résidant à BIEF-DU-FOURG(39053)
et de POULET Louise
Par. GUILLEMET Noël ? (M), originaire de FONCINE(39)
Mar. GIROD Alix (F), résidant à BIEF-DU-FOURG(39053)
Observations : Parrain : GUILLEMET ou GUILLAUME. Marraine : femme de MASSON Marc.

4 Janvier 1657

CRESTIN Anatoile
fils légitime de CRESTIN Claude, résidant à MIGNOVILLARD(39331)
au lieu-dit Froidefontaine et de BENOIST Marie
Par. MATHIEU Anatoile (M), résidant à MIGNOVILLARD(39331), au lieu-dit Froidefontaine
Mar. CLERC Jeanne (F), résidant à MIGNOVILLARD(39331), au lieu-dit Froidefontaine
Observations : Marraine : femme de SERRETTE Claude.

23 Janvier 1657

GIROD Huguette
fille légitime de GIROD Anatoile, résidant à MIGNOVILLARD(39331)
au lieu-dit Froidefontaine et de HAULTIER Huguette
Par. GIROD Michel (M), résidant à MIGNOVILLARD(39331), au lieu-dit Froidefontaine
Mar. COMPAGNY Huguette (F), résidant à LABERGEMENT-SAINTE-MARIE(25320)

23 Janvier 1657

DESBOIS Claudia
fille légitime de DESBOIS Claude, résidant à MIGNOVILLARD(39331) et de X Perrenette
Par. RIGOLET Claude (M), résidant à MIGNOVILLARD(39331)
Mar. DELACOMBE Louise (F), résidant à MIGNOVILLARD(39331)
Observations : Marraine : femme de BROCCARD François.

14 Février 1657

DONET Jeanne Étienne
fille légitime de DONET Claude, résidant à MIGNOVILLARD(39331)
au lieu-dit Froidefontaine et de JACQUIN Anatolia
Par. POULET Étienne (M), résidant à BIEF-DU-FOURG(39053)
Mar. CLERC Jeanne (F), résidant à MIGNOVILLARD(39331), au lieu-dit Froidefontaine
Observations : Marraine : femme de SERRETTE Claude.

19 Février 1657

VAUTIER Antonia
fille légitime de VAUTIER François, résidant à MIGNOVILLARD(39331)
au lieu-dit Le Villard et de MAIGNIÉ Claudia
Par. GIROD Antoine (M), résidant à MIGNOVILLARD(39331)
Mar. PROST Nicole (F), résidant à MIGNOVILLARD(39331), au lieu-dit Le Villard
Observations : Parrain : fils de +François. Marraine : femme de JACQUIN Jean, "Le Vieux".

20 Février 1657

LORIN Claude
fils légitime de LORIN Jean, originaire de MOUTHE(25413) et de THIÉBAUX Claudia
Par. ROUGET Claude (M), résidant à MOUTHE(25413)
Mar. CHARNAUX Perrenette (F), résidant à BIEF-DU-FOURG(39053)
Observations : Marraine : femme de MASSON Jean, dit "Marc".

26 Février 1657

JEANTET Michelle
fille légitime de JEANTET Philibert, résidant à BIEF-DU-FOURG(39053)
et de BASSOZ Perrenette
Par. QUARRETZ Michel (M), résidant à NOZEROY(39391), chanoine
Mar. VERNIER Odette (F), résidant à MIGNOVILLARD(39331)
Observations : Marraine : veuve de MAITREJEAN Claude.

2 Mars 1657

ROUSSELET Perrenette Marie
fille naturelle de GIRARDE Étienne, résidant à MIGNOVILLARD(39331)
et de ROUSSELET Jeanne
Par. ROUSSELET Claude (M), oncle maternel
Mar. RATTE Perrenette (F)
Observations : Enfant : "fille adultérine". Mère : fille de +Pierre, de LABERGEMENT.
Père : "Le Vieux". Marraine : femme de QUARRETZ Louis.

9 Mars 1657

BERTET Jeanne
fille légitime de BERTET Claude, originaire de SAVOIE et de BERTHET Jeanne
Par. SERRETTE Jean (M), résidant à MIGNOVILLARD(39331), au lieu-dit Froidefontaine
Mar. SERRETTE Jeanne (F), résidant à MIGNOVILLARD(39331), au lieu-dit Froidefontaine
Observations : Parrain : fils de +Denis. Marraine : fille de Jacques.

10 Mars 1657

JEANTET Antonia Denise
fille légitime de JEANTET Jean, résidant à BIEF-DU-FOURG(39053) et de TISSOT Claudia
Par. CRESTIN Antoine (M), résidant à LONGCOCHON(39298)
Mar. ODDET Denise (F), résidant à MIGNOVILLARD(39331)
Observations : Mararine : femme de GIROD Jean.

18 Mars 1657

SERRETTE Jeanne Edmonde
fille légitime de SERRETTE Jacques, résidant à MIGNOVILLARD(39331)
au lieu-dit Froidefontaine et de PANIER Denise
Par. MENIN Edmond (M), résidant à REMORAY-BOUJEONS(25486), au lieu-dit Rémoray
Mar. PANIER Jeanne (F), résidant à LONGCOCHON(39298)
Observations : Marraine : femme de CRESTIN Antoine.

20 Mars 1657

RATTE Jean Oudet
fils légitime de RATTE Philibert, résidant à BIEF-DU-FOURG(39053)
au lieu-dit Boucherans et de JOLICLERC Anatolia
Par. LOPIN Jean (M), résidant à SALINS-LES-BAINS(39500), forgeron
Mar. VERNIER Odette (F), résidant à MIGNOVILLARD(39331)
Observations : Marraine : veuve de MAITREJEAN Claude.

21 Mars 1657

GIRARDE Jacqueline Étienne
fille légitime de GIRARDE Étienne, résidant à MIGNOVILLARD(39331)
et de LONGCHAMP Jeanne
Par. MICHIEL Étienne (M)
Mar. GIRARDE Jacqueline (F), résidant à MIGNOVILLARD(39331)
au lieu-dit Froidefontaine
Observations : Père : "Le Jeune". Marraine : femme de BESSON Jean, qui est fils de
+Jacques.

24 Mars 1657

POULET Claudia
fille légitime de POULET François, résidant à BIEF-DU-FOURG(39053)
et de MAGNIN Perrenette
Par. JACOB Claude (M), originaire de LONGCHAUMOIS Bellefontaine(39297)
Mar. BAILLIF Claudia (F), résidant à BIEF-DU-FOURG(39053)
Observations : Marraine : femme de POULET Jean.

28 Mars 1657

PANIER Claudia Perrenette
fille légitime de PANIER Guillaume, résidant à CHAUX-NEUVE(25142) et de POUX Claudia
Par. CHAILLET Claude (M), résidant à BIEF-DU-FOURG(39053), notaire
Mar. CHARNAUX Perrenette (F), résidant à BIEF-DU-FOURG(39053)
Observations : Marraine : femme de MASSON Jean.

1 Avril 1657

LONCHAMP Antoine
fils légitime de LONCHAMP Claude, résidant à GELLIN(25263) et de PHILIBERT Jeanne
Par. GIROD Antoine (M), résidant à MIGNOVILLARD(39331)
Mar. LONCHAMP Claudia (F), résidant à GELLIN(25263)
Observations : Parrain : "Le Vieux". Marraine : fille de Nicolas.

6 Avril 1657

MANDRILLON Jacques
fils légitime de MANDRILLON Claude, originaire de ROUSSES(LES)(39470)
au lieu-dit Les Landes et de BENOIST-LISON Claudia
Par. BENOIST-LISON Jacques (M), originaire de ROUSSES(LES) Les Landes(39470)
Mar. DAVID Claudia (F), originaire de ROUSSES(LES) Les Landes(39470)

10 Avril 1657

GILLAR Edmond
fils légitime de GILLAR Simon, résidant à BIEF-DU-FOURG(39053) et de MAGRIN Louise
Par. MATHIEU Edmond (M), résidant à THÉSY(39529)
Mar. MAGRIN Claudia (F), résidant à MIGNOVILLARD(39331), au lieu-dit Froidefontaine
Observations : Parrain : dit "Rebelet". Marraine : fille d'Etienne.

25 Avril 1657

QUARRELZ Philiberte
fille légitime de QUARRELZ Claude, résidant à BIEF-DU-FOURG(39053)
au lieu-dit Les Communailles et de ROCHE Adrienne
Par. RATTE Claude (M), résidant à MIGNOVILLARD(39331)
Mar. ROCHE Philiberte (F), résidant à LABERGEMENT-SAINTE-MARIE(25320)
Observations : Marraine : femme de CHAPON Denis.

10 Juin 1657

VERNIER Étienne
fils légitime de VERNIER Michel, résidant à MIGNOVILLARD(39331) et de GIROD Claudia
Par. VERNIER Étienne (M), résidant à MIGNOVILLARD(39331)
Mar. BERTHO Antonia (F), originaire de MORTEAU Les Gras(25411)
Observations : Père : fils de +Jacques. Parrain : fils de François.

10 Juin 1657

TISSOT Jean Nicolas
fils légitime de TISSOT Jean, résidant à MIGNOVILLARD(39331) et de MATHIEU Antonia
Par. TISSOT Jean Nicolas (M), résidant à SALINS-LES-BAINS(39500)
Mar. VERNIER Michelle (F), résidant à MIGNOVILLARD(39331)
Observations : Marraine : femme de VERNIER Etienne.

11 Juin 1657

JACQUIN Anne Marie
fille légitime de JACQUIN Edmond, résidant à MIGNOVILLARD(39331)
au lieu-dit Le Villard et de DUMONT Antonia
Par. CHAILLET Claude Antoine (M), résidant à BIEF-DU-FOURG(39053)
Mar. BRAILLARD Anne Marie (F)
Observations : Parrain : fils de Claude, notaire. Marraine : épouse de Claude
CHAILLET, notaire.

23 Juin 1657

RIMBOZ Jeanne Denise
fille légitime de RIMBOZ Jean, résidant à MIGNOVILLARD(39331), au lieu-dit Le Villard
et de GUYE Antonia
Par. TRONCHET(du) Jean (M)
Mar. PERRENET Denise (F), résidant à NOZEROY(39391), au lieu-dit Trebief
Observations : Marraine : femme de JANNIN ? Denis.

12 Juillet 1657

PIQUARD Claude
fils légitime de PIQUARD Jacques, résidant à MIGNOVILLARD(39331)
au lieu-dit Froidefontaine et de FROMOND Huguette
Par. BESSON Claude (M)
Mar. GIRARDE Catherine (F), résidant à MIGNOVILLARD(39331), au lieu-dit Froidefontaine
Observations : Marraine : femme de REGNAULD Pierre, dit "Perlin".

16 Juillet 1657

LONCHAMP Claudia
fille légitime de LONCHAMP Claude, résidant à GELLIN(25263)
et de CRESTENET Philiberte
Par. CRESTENET Claude (M), résidant à LATETTE(LA)(39282)
Mar. LONCHAMP Claudia (F), résidant à GELLIN(25263)
Observations : Père : "Le Jeune".

4 Août 1657

BENOIST-CLÉMENT Claudia
fille légitime de BENOIST-CLÉMENT Jean, originaire de ROUSSES(LES)(39470)
au lieu-dit Les Landes et de MANDRILLON Jeanne
Par. MANDRILLON Claude (M)
Mar. BENOIST-LISON Claudia (F)
Observations : Parrain : "Le Jeune". Marraine : femme de MANDRILLON Claude, "Le Vieux".

17 Août 1657

GUYON Claude
fils légitime de GUYON Jean, résidant à GELLIN(25263) et de PHILIBERT Claudia
Par. RIGOULET Claude (M), résidant à MIGNOVILLARD(39331)
Mar. VERNIER Claudia (F), résidant à MIGNOVILLARD(39331)
Observations : Marraine : veuve de GIROD Jacques, "Le Jeune".

19 Août 1657

PANIER Pierre François
fils légitime de PANIER Claude, résidant à BIEF-DU-FOURG(39053)
au lieu-dit Les Communailles et de ARDIET Marie
Par. BAUDIN Pierre (M), résidant à VALEMPOULIERES(39540), curé
Mar. CHEVALET Isabelle (F), résidant à BIEF-DU-FOURG(39053), au lieu-dit Boucherans
Observations : Marraine : fille d'Etienne.

1 Septembre 1657

QUARRELZ Anatolia
fille légitime de QUARRELZ Anatoile, résidant à MIGNOVILLARD(39331)
et de LOYE Claudia
Par. QUARRELZ Anatoile (M), résidant à MIGNOVILLARD(39331)
Mar. RATTE Perrenette (F), résidant à MIGNOVILLARD(39331)
Observations : Parrain : "Le Jeune". Marraine : femme de QUARRELZ Louis.

1 Septembre 1657

GIROD Michel
fils légitime de GIROD François, résidant à MIGNOVILLARD(39331)
et de PARRET Marguerite
Par. QUARRELZ Michel (M), résidant à NOZEROY(39391), chanoine
Mar. SERRETTE Oudette (F)
Observations : Marraine : veuve de GIROD Edmond.

5 Septembre 1657

REGARD Antoine
fils légitime de REGARD Jean Denis, résidant à MIGNOVILLARD(39331)
au lieu-dit Froidefontaine et de CHAUVIN Claudia
Par. BERTHET Antoine (M), originaire de ROUSSES(LES) Les Landes(39470)
Mar. GAUTHIER Jeanne (F), originaire de ROUSSES(LES) Les Landes(39470)
Observations : Marraine : femme de LISON Pierre.

20 Septembre 1657

MANDRILLON Pierre
fils légitime de MANDRILLON Claude, originaire de ROUSSES(LES)(39470)
au lieu-dit Les Landes et de DELACROIX Perrenette
Par. DELACROIX Pierre (M), résidant à LONGCOCHON(39298)
Mar. CRESTIN Étienne (F), résidant à LONGCOCHON(39298)

20 Septembre 1657

MIVELLE Claudia Françoise
fille légitime de MIVELLE Denis, résidant à MIGNOVILLARD(39331)
au lieu-dit Froidefontaine et de SERRETTE Catherine
Par. SERRETTE Claude (M), résidant à MIGNOVILLARD(39331), au lieu-dit Froidefontaine
Mar. HAULTIER Françoise (F), résidant à MIGNOVILLARD(39331)
au lieu-dit Froidefontaine
Observations : Parrain : fils de +Denis. Marraine : femme de SERRETTE Pierre.

2 Octobre 1657

PANIER Antoine
fils légitime de PANIER Antoine, résidant à BIEF-DU-FOURG(39053)
au lieu-dit Les Communailles et de QUARRETT Anatolia
Par. CRESTIN Antoine (M), résidant à LONGCOCHON(39298), au lieu-dit Le Milieu
Mar. JEANTET Perrenette (F), résidant à MIGNOVILLARD(39331)
Observations : Marraine : femme de RIGOULET Claude.

4 Octobre 1657

JOLICLERC Perrenette
fille légitime de JOLICLERC Michel, résidant à MIGNOVILLARD(39331)
et de FRAISNE(de) Catherine
Par. JOLICLERC Pierre (M), résidant à MIGNOVILLARD(39331)
Mar. BENOIST Perrenette (F), résidant à MOLPRÉ(39340)
Observations : Parrain : fils d'Anatoile.

15 Octobre 1657

REGNAULD Anne Marie
fille légitime de REGNAULD Denis, résidant à BIEF-DU-FOURG(39053)
et de LORRAIN Perrenette
Par. REGNAULD Régis (M), résidant à COURVIERES(25176)
Mar. BRAILLARD Anne Marie (F), résidant à BIEF-DU-FOURG(39053)
Observations : Marraine : femme de CHAILLET Claude, notaire.

22 Octobre 1657

VERNIER Claudia Antonia
fille légitime de VERNIER Michel, résidant à MIGNOVILLARD(39331) et de GILLARD Simone
Par. GILLARD Antoine (M), résidant à MIGNOVILLARD(39331), au lieu-dit Boujon
Mar. VERNIER Claudia (F)
Observations : Père : fils d'Anatoile. Marraine : veuve de GIROD Jacques, "Le Vieux".

26 Octobre 1657

CRESTENET Philiberte
fille légitime de CRESTENET Guillaume, résidant à BIEF-DU-FOURG(39053)
et de BILLET Marguerite
Par. CRESTENET Claude (M)
Mar. CRESTENET Philiberte (F), résidant à GELLIN(25263)
Observations : Marraine : femme de LONCHAMP Claude, "Le Jeune".

7 Novembre 1657

TARTRE(du) Claudia
fille légitime de TARTRE(du) Claude, résidant à MIGNOVILLARD(39331)
et de BEGAUD Anatolia
Par. GIROD Antoine (M), résidant à MIGNOVILLARD(39331)
Mar. CHAPUSET Claudia (F), résidant à MIGNOVILLARD(39331)
Observations : Parrain : "Le Jeune". Marraine : femme de MICHIEL Etienne.

24 Novembre 1657

CHAPPEAU Claudia
fille légitime de CHAPPEAU Guillaume, résidant à MIGNOVILLARD(39331)
et de CHAPPUSET Claudia
Par. GIROD Jean (M), résidant à MIGNOVILLARD(39331)
Mar. CHAPPUSET Claudia (F), résidant à MIGNOVILLARD(39331)
Observations : Parrain : "Le Jeune". Marraine : femme de MICHIEL Etienne.

2 Décembre 1657

JACQUIN Antoine
fils légitime de JACQUIN Anatoile, résidant à MIGNOVILLARD(39331)
au lieu-dit Le Villard et de ROCHE Bénigne
Par. CURRELLIER Antoine (M), résidant à MIGNOVILLARD(39331)
Mar. BECHET Antoine (F)
Observations : Marraine : femme de JACQUIN Claude.

7 Décembre 1657

CURRELLIER Jean
fils légitime de CURRELLIER Anatoile, résidant à MIGNOVILLARD(39331)
et de ARDIET Denise
Par. JOLICLERC Jean (M), résidant à MIGNOVILLARD(39331)
Mar. TISSOT Perrenette (F), résidant à MIGNOVILLARD(39331)
Observations : Marraine : fille de Jean.

7 Décembre 1657

QUARRELZ Michel
fils légitime de QUARRELZ Jean, résidant à BIEF-DU-FOURG(39053)
au lieu-dit Les Communailles et de SALE Claudia
Par. QUARRELZ Michel (M), résidant à NOZEROY(39391), chanoine
Mar. POULIN Claudia (F), résidant à MOUTHE(25413)
Observations : Marraine : femme de QUARRELZ Pierre.

7 Décembre 1657

GIROD Pierre
fils légitime de GIROD Pierre, résidant à MIGNOVILLARD(39331)
au lieu-dit Froidefontaine et de LAIGNIER Henriette
Par. POULET Pierre (M), résidant à BIEF-DU-FOURG(39053)
Mar. GIROD Perrenette (F), résidant à MIGNOVILLARD(39331), au lieu-dit Froidefontaine
Observations : Parrain : dit "L'Enfert". Marraine : fille de Louis.

30 Mars 1658

CHAILLET Anne Claudia
fille légitime de CHAILLET Claude, résidant à BIEF-DU-FOURG(39053)
et de BRAILLARD Anne Marie
Par. BIGEOT Claude Étienne (M), résidant à PONTARLIER(25462), docteur es droits
Mar. BROCCARD Anne (F), résidant à PONTARLIER(25462)
Observations : Marraine : femme de BOISSARD Antoine, docteur es droits.

12 Juin 1658

BARRY Perrenette
fille légitime de BARRY Claude, originaire de FALLETANS(39220) et de RICHE Nicole
Par. PERRENET Pierre (M), originaire de FONCINE(39)
Mar. RICHE Perrenette (F), originaire de FONCINE(39)
Observations : Marraine : fille de Claude.

30 Juillet 1658

BENOIST Antonia Claudia
fille légitime de BENOIST Pierre, originaire de ROUSSES(LES)(39470)
au lieu-dit Les Landes et de GAUTHIER Jeanne
Par. CRESTIN Antoine (M), résidant à LONGCOCHON(39298), au lieu-dit Le Milieu
Mar. BENOIST Claudia (F), originaire de ROUSSES(LES) Les Landes(39470)
Observations : Marraine : femme de MANDRILLON Claude.

15 Septembre 1658

MICHIEL Denise
fille légitime de MICHIEL Jacques, résidant à BIEF-DU-FOURG(39053)
et de CHEVALET Georgette
Par. POULET Claude (M), résidant à BIEF-DU-FOURG(39053)
Mar. POULET Denise (F), résidant à BIEF-DU-FOURG(39053)
Observations : Parrain : fils de +Edmond. Marraine : veuve de JUNET Claude.

26 Septembre 1658

JEANTET Claude
fils légitime de JEANTET Jean, résidant à BIEF-DU-FOURG(39053) et de TISSOT Claudia
Par. VERNIER Claude (M), résidant à MIGNOVILLARD(39331), vicaire
Mar. JEANTET Perrenette (F), résidant à MIGNOVILLARD(39331)
Observations : Parrain : familier de MIEGES. Marraine : femme de RIGOLET Claude.

26 Septembre 1658

BARBE Jean Jacques
fils légitime de BARBE Humbert, originaire de CHÉZERY-FORENS(01104)
au lieu-dit Chézery et de TRONCHET(du) Jeanne
Par. VUILLOZ Jacques (M), résidant à FAVIERE(LA)(39221)
Mar. BARBE Jeanne (F), tante paternelle

4 Octobre 1658

GRIFFON Antoine
fils légitime de GRIFFON François, résidant à MIGNOVILLARD(39331)
et de VERNIER Denise
Par. GIROD Antoine (M), résidant à MIGNOVILLARD(39331)
Mar. RATTE Perrenette (F), résidant à MIGNOVILLARD(39331)
Observations : Parrain : "Le Vieux". Marraine : femme de QUARRELZ Louis.

20 Octobre 1658

BERCHET Simon
fils légitime de BERCHET Claude, originaire de SAVOIE et de BARTHET Jeanne
Par. GILLARD Simon (M), résidant à BIEF-DU-FOURG(39053)
Mar. X Jeanne (F), résidant à CHAUX-NEUVE(25142)
Observations : Marraine : femme de MICHAUD Antoine.

7 Novembre 1658

QUARRELZ Michel
fils légitime de QUARRELZ Anatoile, résidant à BIEF-DU-FOURG(39053)
au lieu-dit Les Communailles et de GIROD Michelle
Par. QUARREL Michel (M), résidant à NOZEROY(39391), chanoine
Mar. VERNIER Michelle (F), résidant à MIGNOVILLARD(39331)
Observations : Père : "Le Jeune". Marraine : femme de VERNIER Etienne.

9 Novembre 1658

LONCHAMP Claude
fils légitime de LONCHAMP Claude, résidant à GELLIN(25263) et de LONCHAMP Jeanne
Par. VERNIER Claude (M), résidant à MIGNOVILLARD(39331), prêtre vicaire
Mar. ROUSSEAU Denise (F), résidant à MIGNOVILLARD(39331)
Observations : Jumeau. Marraine : femme de GIROD Antoine, "Le Jeune".

9 Novembre 1658

LONCHAMP Hugues
fils légitime de LONCHAMP Claude, résidant à GELLIN(25263) et de LONCHAMP Jeanne
Par. MAILLOT Hugues (M), originaire de VAURUTH(99140)
Mar. LONCHAMP Jeanne (F)
Observations : Jumeau. Parrain : du canton de FRIBOURG. Marraine : femme de
GIRARDE Etienne, "Le Jeune".

17 Novembre 1658

ROUGET, Anne
fille légitime de ROUGET Pierre, originaire de MOUTHE(25413) et de GILLARD Claudia
Par. POULET Jean (M)
Mar. THIÉBAUD Anne (F), résidant à MIGNOVILLARD(39331), au lieu-dit Le Villard
Observations : Marraine : femme de POULET Hugues.

29 Novembre 1658

GODIN Henri
fils légitime de GODIN François, résidant à BIEF-DU-FOURG(39053)
au lieu-dit Les Communailles et de PASTEUR Perrenette
Par. GODIN Henri (M)
Mar. PASTEUR Simone (F), résidant à RECUFOZ(25483)
Observations : Marraine : femme de BRAUX Pierre.

1 Janvier 1659

ROUSSELET Bonaventure
fille légitime de ROUSSELET Claude, originaire de LABERGEMENT-SAINTE-MARIE(25320)
et de MASSON Claudia
Par. GILLARD Jean (M), résidant à BIEF-DU-FOURG(39053)
Mar. MASSON Bonaventure (F), résidant à BIEF-DU-FOURG(39053)
Observations : Parrain : fils de Simon. Marraine : fille de Jean Claude.

3 Janvier 1659

MAGRIN Anatoile
fils légitime de MAGRIN Étienne, résidant à MIGNOVILLARD(39331)
au lieu-dit Froidefontaine et de MERCIER Jeanne
Par. MATHIEU Anatoile (M), résidant à MIGNOVILLARD(39331), au lieu-dit Froidefontaine
Mar. GIROD Anatolia (F), résidant à MIGNOVILLARD(39331)
Observations : Marraine : femme de JOLICLERC Jean.

7 Janvier 1659

GIROD Antoine
fils légitime de GIROD François, résidant à MIGNOVILLARD(39331)
et de PERRET Marguerite
Par. SERRETTE Pierre (M), résidant à MIGNOVILLARD(39331), au lieu-dit Froidefontaine
Mar. PERRET Catherine (F), résidant à MIGNOVILLARD(39331)
Observations : Marraine : femme de REY Claude.

23 Janvier 1659

VUILLET Jeanne
fille légitime de VUILLET Jacques, originaire de TAVANENS(99140)
et de BOUCCAUD Henriette
Par. VUILLET François (M), originaire de TAVANENS(99140)
Mar. SERRETTE Jeanne (F), résidant à MIGNOVILLARD(39331), au lieu-dit Froidefontaine
Observations : Père et parrain : du canton de FRIBOURG. Marraine : fille de +Jacques.

3 Février 1659

DONET Françoise
fille légitime de DONET Claude, résidant à MIGNOVILLARD(39331)
au lieu-dit Froidefontaine et de JACQUIN Anatolia
Par. DONET François (M), résidant à NOZEROY(39391), au lieu-dit Trebief
Mar. X Françoise (F), résidant à MIGNOVILLARD(39331), au lieu-dit Froidefontaine
Observations : Marraine : femme de MATHIEU Anatoile.

12 Février 1659

CRESTIN Claudia
fille légitime de CRESTIN Claude, résidant à MIGNOVILLARD(39331)
au lieu-dit Froidefontaine et de BENOIST Marie
Par. PETETIN Claude (M), originaire de ROUSSES(LES)(39470)
Mar. BENOIST Claudia (F), originaire de SEPTMONCEL(39510)
Observations : Marraine : femme de BENOIST Etienne.

1 Mars 1659

ROUSSEAU Claude
fils légitime de ROUSSEAU Étienne, résidant à MIGNOVILLARD(39331)
au lieu-dit Le Villard et de GIROD Antonia
Par. VERNIER Claude (M), résidant à MIGNOVILLARD(39331), vicaire
Mar. VAUTIER Perrenette (F), résidant à MIGNOVILLARD(39331), au lieu-dit Le Villard
Observations : Père : "Le Jeune". Marraine : femme de ROUSSEAU Anatoile.

14 Mars 1659

MANDRILLON Étienne
fille légitime de MANDRILLON Claude, originaire de ROUSSES(LES)(39470)
au lieu-dit Les Landes et de BENOIST Claudia
Par. BENOIST-LISON Pierre (M), originaire de ROUSSES(LES) Les Landes(39470)
Mar. MANDRILLON Étienne (F), originaire de ROUSSES(LES) Les Landes(39470)
Observations : Marraine : fille de Claude, "Le Vieux".

18 Mars 1659

ARDIET Antoine
fils légitime de ARDIET Antoine, résidant à MIGNOVILLARD(39331)
au lieu-dit Froidefontaine et de GIROD Jeanne
Par. GIROD Antoine (M), résidant à MIGNOVILLARD(39331)
Mar. ARDIET Perrenette (F), résidant à FRASNE(25259)
Observations : Marraine : femme de BESANCENET Jacques.

25 Avril 1659

RATTE Claudia
fille légitime de RATTE Claude, résidant à MIGNOVILLARD(39331) et de MARPAUX Jeanne
Par. SERRETTE Claude (M), résidant à NOZEROY(39391), chanoine
Mar. CHAPPUSET Claudia (F), résidant à MIGNOVILLARD(39331)
Observations : Marraine : femme de MICHIEL Etienne.

28 Avril 1659

GODIN Antonia
fille légitime de GODIN Philibert, résidant à BIEF-DU-FOURG(39053)
au lieu-dit Les Communailles et de JACQUIN Pétrona
Par. POULET Étienne (M), résidant à BIEF-DU-FOURG(39053)
Mar. AMADRY Antonia (F), résidant à BIEF-DU-FOURG(39053), au lieu-dit Les Communailles
Observations : Marraine : fille de +Edmond.

29 Avril 1659

PASTEUR Antoine
fils légitime de PASTEUR Claude, résidant à MIGNOVILLARD(39331)
au lieu-dit Le Villard et de GUYE Claudia
Par. BOLLARD Antoine (M), résidant à BONEVAUX(25075)
Mar. BECHET Perrenette (F), résidant à MIGNOVILLARD(39331), au lieu-dit Boujon
Observations : Marraine : femme de BAULD Jacques, notaire.

11 Mai 1659

LHOMME Claude Antoine
fils légitime de LHOMME Claude, originaire de PONTETS(LES)(25464)
et de THIÉBAULD Anne
Par. CHAILLET Antoine (M)
Mar. CHAILLET Claudia (F)
Observations : Père : dit "du Bougnon". Parrain et marraine : enfants de Claude,
notaire.

23 Mai 1659

POULET Marie Antonia
fille légitime de POULET Jean, résidant à BIEF-DU-FOURG(39053) et de POULET Louise
Par. LIGEON Antoine (M), résidant à COURVIERES(25176)
Mar. POULET Marie (F), résidant à BIEF-DU-FOURG(39053)
Observations : Père : dit "Besson". marraine : fille de +Claude.

19 Juin 1659

THIÉBAULT Claude
fils légitime de THIÉBAULT Pierre, résidant à BIEF-DU-FOURG(39053)
et de ROUGET Claudia
Par. CHAMPEREUX Claude (M), résidant à BIEF-DU-FOURG(39053)
Mar. CHARNAUX Perrenette (F), résidant à BIEF-DU-FOURG(39053)
Observations : Marraine : femme de MASSON Jean, dit "Marc".

20 Juin 1659

CHAPPEAU Étiennette
fille légitime de CHAPPEAU Guillaume, originaire de BILLECUL(39055)
et de CHAPPUSET Claudia
Par. MICHIEL Étienne (M), résidant à MIGNOVILLARD(39331)
Mar. GIROD Anne Marie (F), résidant à MIGNOVILLARD(39331)
Observations : Marraine : fille de Jean, "Le Vieux".

15 Juillet 1659

GRANGERET Claudia Perrenette
fille légitime de GRANGERET Claude, originaire de GRUYERE(99140)
au lieu-dit Monbouhon ? et de BOURGEOIS Claudia
Par. SYBOZ Pierre (M), originaire de MOURLON(99140)
Mar. CHAILLET Claudia (F), résidant à BIEF-DU-FOURG(39053)
Observations : Marraine : fille de Claude, notaire.

16 Juillet 1659

CART Jean
fils légitime de CART Pierre, originaire de MOUTHE(25413) et de PAQUET Simone
Par. PAQUET Jean (M), résidant à RECUFOZ(25483)
Mar. X Claudia (F), résidant à MOUTHE(25413)
Observations : Marraine : femme de Pierre QUARRELZ, "Le Vieux".

12 Août 1659

BENOIST-CLÉMENT Claudia
fille légitime de BENOIST-CLÉMENT Jean, originaire de ROUSSES(LES)(39470)
au lieu-dit Les Landes et de MANDRILLON Jeanne
Par. ANDRÉ Claude (M)
Mar. BENOIST Claudia (F), originaire de SEPTMONCEL(39510)
Observations : Marraine : femme de BENOIST-BESSON Etienne.

31 Août 1659

JEANTET Claudia
fille légitime de JEANTET Philibert, résidant à BIEF-DU-FOURG(39053)
et de JALON-BASSOT Perrenette
Par. MATHIEU Claude (M), résidant à MIGNOVILLARD(39331)
Mar. PARRAUX Claudia (F), résidant à SALINS-LES-BAINS(39500)
Observations : Marraine : femme de BOISSET Jean.

4 Septembre 1659

JOLICLERC Louis
fils légitime de JOLICLERC Jean, résidant à MIGNOVILLARD(39331) et de GIROD Anatolia
Par. REGNAULD Louis (M), résidant à SARRAGEOIS(25534)
Mar. ROUSSEAU Denise (F), résidant à MIGNOVILLARD(39331)
Observations : Marraine : femme de GIROD Antoine, "Le Jeune".

4 Septembre 1659

LORIN Claude Antoine
fils légitime de LORIN Jean, originaire de MOUTHE(25413) et de THIÉBAULT Claudia
Par. CHAMPEREUX Claude (M), résidant à BIEF-DU-FOURG(39053)
Mar. ROUGET Antonia (F), résidant à MOUTHE(25413)
Observations : Marraine : femme de THIEBAULT Benoît.

17 Septembre 1659

QUARRELZ Anatoile
fils légitime de QUARRELZ Claude, résidant à BIEF-DU-FOURG(39053)
au lieu-dit Les Communailles et de ROCHE Adrienne
Par. QUARRELZ Anatoile (M), résidant à BIEF-DU-FOURG(39053)
au lieu-dit Les Communailles
Mar. JOLICLERC Anatolia (F), résidant à BIEF-DU-FOURG(39053), au lieu-dit Boucherans
Observations : Parrain : "Le Jeune". Marraine : femme de RATTE Philibert.

18 Septembre 1659

BESSON Claudia Perrenette
fille légitime de BESSON Jean, résidant à MIGNOVILLARD(39331)
au lieu-dit Froidefontaine et de GIRARDE Jacqueline
Par. BESSON Claude (M), résidant à MIGNOVILLARD(39331), au lieu-dit Froidefontaine
Mar. GRARDET Perrenette (F), résidant à SALINS-LES-BAINS(39500)
Observations : Père : "Le Jeune". Marraine : femme de BERTHET Rénober.

22 Septembre 1659

GIROD Michelle
fille légitime de GIROD Antoine, résidant à MIGNOVILLARD(39331)
et de TOURNON Étienne
Par. QUARREY Michel (M), résidant à NOZERROY(39391), chanoine
Mar. ARDIET Michelle (F), résidant à ESSERVAL-TARTRE(39214)
Observations : Marraine : femme de ROYET Edmond.

28 Septembre 1659

QUARRELZ Pierre
fils légitime de QUARRELZ Jean, résidant à BIEF-DU-FOURG(39053)
au lieu-dit Les Communailles et de SALES Claudia
Par. JACQUES Pierre (M), résidant à PLENISSETTE(39428)
Mar. GIROD Michelle (F), résidant à BIEF-DU-FOURG(39053), au lieu-dit Les Communailles
Observations : Marraine : femme de QUARRELZ Anatoile, "Le Jeune".

9 Octobre 1659

JOLICLERC Anatoile
fils légitime de JOLICLERC Anatoile, résidant à MIGNOVILLARD(39331)
et de MOUTHIER ? Valérie
Par. MATHIEU Anatoile (M), résidant à MIGNOVILLARD(39331), au lieu-dit Froidefontaine
Mar. GIROD Anatolia (F), résidant à MIGNOVILLARD(39331)
Observations : Marraine : femme de JOLICLERC Jean.

11 Octobre 1659

FAUCONNET Jean
fils légitime de FAUCONNET Edmond, résidant à MIGNOVILLARD(39331)
et de CHAPPEAUX Étienne
Par. CHAPPEAUX Jean (M), résidant à BIEF-DU-FOURG(39053)
Mar. FAUCONNET Denise (F), résidant à MIGNOVILLARD(39331)
Observations : Marraine : femme de CURRELIER Anatoile, "Le Jeune".

17 Octobre 1659

GILLARD Denis
fils légitime de GILLARD Claude, résidant à MIGNOVILLARD(39331), au lieu-dit Boujon
et de REGNAULD Jacoba
Par. REGNAULD-CORBE Denis (M), résidant à PETITE-CHAUX(25451)
Mar. REGNAULD-PERLIN Claudia (F), résidant à PONTETS(LES)(25464)
Observations : Marraine : femme de SALE Simon.

28 Octobre 1659

LONGCHAMP Claude
fils légitime de LONGCHAMP Claude, résidant à GELLIN(25263)
et de CRESTENET Philiberte
Par. CHAILLET Claude (M), résidant à BIEF-DU-FOURG(39053), notaire
Mar. CHARNAUX Perrenette (F), résidant à BIEF-DU-FOURG(39053)
Observations : Marraine : femme de MASSON Jean, dit "Marc".

29 Octobre 1659

BLONDEL Antoine
fils légitime de BLONDEL Claude, originaire de ROUSSES(LES)(39470)
au lieu-dit Les Landes et de LANGUE Jeanne
Par. BOLARD Antoine (M), résidant à BONNEVAUX(25075)
Mar. TOURNON Étiennette (F), résidant à MIGNOVILLARD(39331)
Observations : Marraine : femme de GIROD Antoine.

13 Novembre 1659

LAMY Denise
fille légitime de LAMY Anatoile, originaire de ROUSSES(LES)(39470)
au lieu-dit Les Landes et de JACQUEMET Claudia
Par. JACQUEMET Claude (M), originaire de SAVOIE
Mar. CHEVALET Denise (F), résidant à MIGNOVILLARD(39331), au lieu-dit Essavilly
Observations : Marraine : femme de RATTE Alexandre.

20 Novembre 1659

CRESTENET Claude
fils légitime de CRESTENET Guillaume, résidant à BIEF-DU-FOURG(39053)
et de BILLET Marguerite
Par. CHAILLET Claude (M), résidant à BIEF-DU-FOURG(39053), notaire
Mar. CHAPPEAU Alix (F), résidant à BIEF-DU-FOURG(39053)
Observations : Marraine : fille de Jean.

29 Novembre 1659

MICHAUD Claude Antoine
fils légitime de MICHAUD Antoine, résidant à CHAUX-NEUVE(25142) et de MONGIN Marie
Par. SERRETTE Claude (M), résidant à MIGNOVILLARD(39331), au lieu-dit Froidefontaine
Mar. MICHAUX Claudia (F), résidant à CHAUX-NEUVE(25142)
Observations : Marraine : fille de Anatoile.

14 Décembre 1659

VERNIER Claude
fils légitime de VERNIER Étienne, résidant à MIGNOVILLARD(39331)
et de VERNIER Michelle
Par. VERNIER Claude (M), résidant à MIGNOVILLARD(39331), vicaire
Mar. BERTHOD Anatolia (F), originaire de MORTEAU Chez les Gras(25411)
Observations :

26 Décembre 1659

RATTE Claude
fils légitime de RATTE Pierre, résidant à MIGNOVILLARD(39331) et de GILLARD Claudia
Par. MATHIEU Claude (M), résidant à MIGNOVILLARD(39331)
Mar. RATTE Perrenette (F), résidant à MIGNOVILLARD(39331)
Observations : Parrain : "Le Jeune". Marraine : femme de QUARRELZ Louis.

6 Janvier 1660

VERNIER Odette
fille légitime de VERNIER Michel, résidant à MIGNOVILLARD(39331) et de GILLARD Simone
Par. VERNIER Michel (M), résidant à MIGNOVILLARD(39331)
Mar. VERNIER Odette (F), résidant à MIGNOVILLARD(39331)
Observations : Père : fils d'Anatoile. Parrain : fils de Jacques. Marraine :
veuve de MAITREJEAN Claude.

11 Janvier 1660

POULET Jeanne Étiennette
fille légitime de POULET Hugues, résidant à MIGNOVILLARD(39331)
au lieu-dit Le Villard et de THIÉBAULT Anne
Par. POULET Étienne (M), résidant à BIEF-DU-FOURG(39053)
Mar. VILLAIN Jeanne (F), résidant à NOZEROY(39391)
Observations : Marraine : femme de CRESTENET Jean.

22 Janvier 1660

SERRETTE Rose
fille légitime de SERRETTE Germain, résidant à MIGNOVILLARD(39331)
au lieu-dit Froidefontaine et de GRESSET Denise
Par. GIROD Michel (M), résidant à MIGNOVILLARD(39331), au lieu-dit Froidefontaine
Mar. COMPAGNY Rose (F), résidant à MIGNOVILLARD(39331), au lieu-dit Froidefontaine
Observations : Parrain : fils d'Anatoile. Marraine : femme de HAULTIER Hugues.

4 Février 1660

MASSON Claude
fils légitime de MASSON Simon, résidant à BIEF-DU-FOURG(39053) et de LAMYEL Jeanne
Par. CHAILLET Claude (M), résidant à BIEF-DU-FOURG(39053), notaire
Mar. MANDRILLON Étienne (F), originaire de ROUSSES(LES)(39470)
résidant à BIEF-DU-FOURG(39053)
Observations : Marraine : fille de Claude.

11 Février 1660

GIROD Anatolia
fille légitime de GIROD Claude, résidant à MIGNOVILLARD(39331)
au lieu-dit Froidefontaine et de GIRARDE Adrienne
Par. HAULTIER Guillaume (M), résidant à MIGNOVILLARD(39331)
au lieu-dit Froidefontaine
Mar. MIDOLZ Anatolia (F), résidant à FRAROS(39237)
Observations : Parrain : fils de Hugues. Marraine : fille de Jean.

11 Février 1660

QUARRELZ Claudia
fille légitime de QUARRELZ Pierre, originaire de MOUTHE(25413) et de POULAIN Andrée
Par. JACQUIN Claude (M), résidant à MIGNOVILLARD(39331), cordonnier
au lieu-dit Le Villard
Mar. CHEVALET Isabelle (F), résidant à BIEF-DU-FOURG(39053), au lieu-dit Boucherans
Observations : Marraine : fille d'Etienne.

11 Février 1660

JOLICLERC Jean
fils légitime de JOLICLERC Pierre, résidant à MIGNOVILLARD(39331)
et de RATTE Catherine
Par. MOLPRÉ (de) Jean (M), résidant à MOLPRÉ(39340)
Mar. BENOIST Étienne (F), résidant à MIGNOVILLARD(39331)
Observations : Marraine : veuve de JOLICLERC Anatoile, "Le Vieux".

12 Février 1660

SERRETTE Jean François
fils légitime de SERRETTE Claude, résidant à MIGNOVILLARD(39331)
au lieu-dit Froidefontaine et de CLERT Jeanne
Par. SERRETTE Jean (M), résidant à MIGNOVILLARD(39331), au lieu-dit Froidefontaine
Mar. X Françoise (F), résidant à MIGNOVILLARD(39331), au lieu-dit Froidefontaine
Observations : Marraine : femme de MATHIEU Anatoile.

17 Février 1660

CORDIER Antoine
fils légitime de CORDIER Antoine, originaire de PETITE-CHAUX(25451)
et de POULAIN Guillemette
Par. GIROD Antoine (M), résidant à MIGNOVILLARD(39331)
Mar. GIROD Anne Marie (F), résidant à MIGNOVILLARD(39331)
Observations : Parrain : "Le Vieux". Marraine : fille de Jean.

19 Février 1660

ROY Anne Marie
fille légitime de ROY Claude, résidant à MIGNOVILLARD(39331) et de PERRET Catherine
Par. POULET Hugues (M), résidant à MIGNOVILLARD(39331), au lieu-dit Le Villard
Mar. BRAILLARD Anne Marie (F), résidant à BIEF-DU-FOURG(39053)
Observations : Marraine : femme de CHAILLET Claude, notaire.

19 Février 1660

JACQUIN Louise
fille légitime de JACQUIN Anatoile, résidant à MIGNOVILLARD(39331)
au lieu-dit Le Villard et de ROCHE Bénigne
Par. POULET Hugues (M), résidant à MIGNOVILLARD(39331), au lieu-dit Le Villard
Mar. CUINET Louise (F), résidant à MIGNOVILLARD(39331), au lieu-dit Le Villard
Observations : Marraine : femme de MELET Claude.

19 Février 1660

RATTE Claude François
fils légitime de RATTE Philibert, résidant à BIEF-DU-FOURG(39053)
au lieu-dit Boucherans et de JOLICLERC Anatolia
Par. VERNIER Claude (M), résidant à MIGNOVILLARD(39331), prêtre vicaire
Mar. JOLICLERC Françoise (F), résidant à MIGNOVILLARD(39331)
Observations : Marraine : veuve de MELET Louis.

25 Février 1660

QUARRELZ Catherine
fille légitime de QUARRELZ Anatoile, résidant à MIGNOVILLARD(39331)
et de LOYE Claudia
Par. ABRIOT Claude (M)
Mar. LOYE Catherine (F), originaire de ROCHEJEAN(25494)

27 Février 1660

REGNAULD Marguerite
fille légitime de REGNAULD Denis, résidant à BIEF-DU-FOURG(39053)
et de LORIN Pétronille
Par. REGNAULD Jacques (M), résidant à MIGNOVILLARD(39331), au lieu-dit Boujon
Mar. CHAILLET Marguerite (F), résidant à BIEF-DU-FOURG(39053)
Observations : Marraine : fille de Claude, notaire.

27 Février 1660

BARBE Jacoba
fille légitime de BARBE Pierre, résidant à MIGNOVILLARD(39331)
au lieu-dit Froidefontaine et de X Étienne
Par. BARBE Bernard (M)
Mar. SERRETTE Jacoba (F)

3 Mars 1660

MASSON Étienne
fils légitime de MASSON Roland, originaire de CERNIÉBAUD(39085) et de BILLET Jeanne
Par. GIRARDE Étienne (M), résidant à MIGNOVILLARD(39331)
Mar. SERRETTE Denise (F), résidant à CERNIÉBAUD(39085)
Observations : Parrain : "Le Vieux". Marraine : femme de BILLET Claude.

4 Mars 1660

PANIER Louise
fille légitime de PANIER Antoine, résidant à BIEF-DU-FOURG(39053)
au lieu-dit Les Communailles et de QUARRELZ Anatolia
Par. QUARRELZ Pierre (M), résidant à BIEF-DU-FOURG(39053)
au lieu-dit Les Communailles
Mar. MARPAUX Louise (F), résidant à BIEF-DU-FOURG(39053), au lieu-dit Les Communailles
Observations : Parrain : fils de Claude. Marraine : femme de PANIER François.

5 Mars 1660

CYBON Claudia
fille légitime de CYBON Pierre, originaire de MORLON(99140) et de JEANTET Claudia
originaire de BIEF-DU-FOURG(39053)
Par. CRESTIN Antoine (M), résidant à LONGCOCHON(39298), au lieu-dit Le Milieu
Mar. CHAILLET Claudine (F), résidant à BIEF-DU-FOURG(39053)

19 Mars 1660

MIVELLE Anatolia
fille légitime de MIVELLE Denis, résidant à MIGNOVILLARD(39331)
au lieu-dit Froidefontaine et de SERRETTE Catherine
Par. MATHIEU Anatoile (M), résidant à MIGNOVILLARD(39331), au lieu-dit Froidefontaine
Mar. SERRETTE Jeanne (F), résidant à MIGNOVILLARD(39331), au lieu-dit Froidefontaine
Observations : Marraine : femme de REY Claude.

21 Mars 1660

CURRELLIER Claude
fils légitime de CURRELLIER Antoine, résidant à MIGNOVILLARD(39331)
et de VERNIER Marguerite
Par. VERNIER Claude (M), résidant à MIGNOVILLARD(39331), prêtre vicaire
Mar. JOLICLERC Françoise (F), résidant à MIGNOVILLARD(39331)
Observations : Marraine : veuve de MELET Louis.

22 Mars 1660

CURRELLIER Michel
fils légitime de CURRELLIER Anatoile, résidant à MIGNOVILLARD(39331)
et de ARDIET Denise
Par. QUARRELZ Michel (M), résidant à NOZEROY(39391), chanoine
Mar. CURRLIER Claudia (F), résidant à MIGNOVILLARD(39331)
Observations : Marraine : fille d'Antoine.

24 Mars 1660

POULET Denise
fille légitime de POULET François, résidant à BIEF-DU-FOURG(39053)
et de MAGNIN Perrenette
Par. GILLARD Simon (M), résidant à BIEF-DU-FOURG(39053)
Mar. MAGNIN Denise (F), résidant à ARSURE-ARSURETTE(39020), au lieu-dit Arsure
Observations : Marraine : fille de Denis.

25 Mars 1660

BEAULD Marie
fille légitime de BEAULD Jacques, résidant à MIGNOVILLARD(39331), au lieu-dit Boujon
notaire et maître d'école et de BECHET Perrenette
Par. PETITE Claude (M), résidant à RÉMORAY-BOUJEONS(25486), au lieu-dit Rémoray
Mar. CART Antonia (F), résidant à MOUTHE(25413)
Observations : Parrain : fils de Claude. Marraine : fils d'Antoine, dit "Molinet".

27 Mars 1660

TISSOT Claudia
fille légitime de TISSOT Jean, résidant à MIGNOVILLARD(39331) et de MATHIEU Antonia
Par. BANNEUX Claude (M), résidant à SALINS-LES-BAINS(39500), notaire
Mar. BOURGEOIS ? Marguerite (F), résidant à SALINS-LES-BAINS(39500)

28 Mars 1660

GIROD Anne Marie
fille légitime de GIROD François, résidant à MIGNOVILLARD(39331)
et de PARRET Marguerite
Par. ROUSSEAU Étienne (M), résidant à MIGNOVILLARD(39331), au lieu-dit Le Villard
Mar. GIROD Anne Marie (F), résidant à MIGNOVILLARD(39331)
Observations : Marraine : fille de Jean.

28 Mars 1660

POULET Étienne
fils légitime de POULET Pierre, résidant à BIEF-DU-FOURG(39053) et de MATHIEU Suzanne
Par. POULET-CAPPELLAN Étienne (M), résidant à BIEF-DU-FOURG(39053)
Mar. QUARRELLZ Claudia (F), résidant à MIGNOVILLARD(39331), au lieu-dit Le Villard
Observations : Père : fils de +Nicolas. Marraine : fille d'Anatoile.

4 Avril 1660

MAGRIN Simon
fils légitime de MAGRIN Étienne, résidant à MIGNOVILLARD(39331)
au lieu-dit Froidefontaine et de MERCIER Jeanne
Par. GILLARD Simon (M), résidant à BIEF-DU-FOURG(39053)
Mar. MAGRIN Claudia (F), résidant à MIGNOVILLARD(39331), au lieu-dit Froidefontaine
Observations : Marraine : fille de Pierre.

8 Avril 1660

ROUSSEAU Jean
fils légitime de ROUSSEAU François, résidant à MIGNOVILLARD(39331)
au lieu-dit Le Villard et de GIROD Claudia
Par. GIROD Jean (M)
Mar. CURRELLIER Jeanne (F), résidant à MIGNOVILLARD(39331), au lieu-dit Le Villard
Observations : Parrain : fils de Jean, "Le Vieux". Marraine : veuve de ROUSSEAU
Anatoile, "Le Jeune".

19 Avril 1660

MANDRILLON Claude
fils légitime de MANDRILLON Claude Antoine, originaire de ROUSSES(LES)(39470)
au lieu-dit Les Landes et de DELACROIX Perrenette
Par. CRESTIN Claude (M), résidant à MIGNOVILLARD(39331), au lieu-dit Froidefontaine
Mar. MANDRILLON Étiennette (F), originaire de ROUSSES(LES) Les Landes(39470)
Observations : Marraine : fille de Claude, "Le Vieux".

19 Avril 1660

MAILLET Jacques
fils légitime de MAILLET Bernard, originaire de SAVOIE et de BILLOD Louise
Par. MICHIEL Jacques (M), résidant à LATETTE(LA)(39282)
Mar. ROUSSEAU Nicole (F), résidant à MIGNOVILLARD(39331)
Observations : Père : du diocèse de GENEVE. Marraine : femme de MELET Edmond.

2 Mai 1660

QUARRELZ Jeanne
fille légitime de QUARRELZ Anatoile, résidant à MIGNOVILLARD(39331)
et de CHAILLET Marie
Par. BESSON Jean (M), résidant à MIGNOVILLARD(39331), au lieu-dit Froidefontaine
Mar. CHEVALET Isabelle (F), résidant à BIEF-DU-FOURG(39053), au lieu-dit Boucherans
Observations : Père et parrain : "Le Jeune". Marraine : fille d'Etienne.

9 Mai 1660

PICCARD Michel
fils légitime de PICCARD Jacques, résidant à MIGNOVILLARD(39331)
au lieu-dit Froidefontaine et de FROMOND Huguette
Par. GIROD Michel (M), résidant à MIGNOVILLARD(39331), au lieu-dit Froidefontaine
Mar. SERRETTE Catherine (F), résidant à MIGNOVILLARD(39331)
au lieu-dit Froidefontaine
Observations : Parrain : fils d'Anatoile. Marraine : femme de MINET Denis.

12 Mai 1660

JACQUEMOT Anne Marie
fille légitime de JACQUEMOT Michel, originaire de SAVOIE et de CART Perrenette
Par. CUCHET Pierre (M), originaire d'ARBOIS(39013)
Mar. BRAILLARD Anne Marie (F), résidant à BIEF-DU-FOURG(39053)
Observations : Père : du diocèse de GENEVE. Marraine : femme de CHAILLET Claude,
notaire.

15 Mai 1660

TRONCHET(du) Anatoile
fils légitime de TRONCHET(du) Claude, résidant à MIGNOVILLARD(39331)
et de MICHIEL Jeanne
Par. MICHIEL Anatoile (M), résidant à MIGNOVILLARD(39331)
Mar. TORNON Étienne (F), résidant à MIGNOVILLARD(39331)
Observations : Marraine : femme de GIROD Antoine, "Le Vieux".

16 Mai 1660

PANIER Marguerite
fille légitime de PANIER Guillaume, résidant à CHAUX-NEUVE(25142) et de POUX Claudia
Par. POULET Georges (M), résidant à BIEF-DU-FOURG(39053)
Mar. PANIER Marguerite (F), résidant à BIEF-DU-FOURG(39053)
Observations : Marraine : femme de CHAMPEREUX Claude.

29 Mai 1660

BROCCARD Michelle
fille légitime de BROCCARD Claude, résidant à CHAUX-NEUVE(25142) et de PAQUET Jeanne
Par. PAQUET Jean (M), résidant à RECULFOZ(25483)
Mar. GIROD Michelle (F), résidant à BIEF-DU-FOURG(39053), au lieu-dit Les Communailles
Observations : Marraine : femme de QUARRLEZ Antoine.

11 Juin 1660

LHOMME Jacques
fils légitime de LHOMME Claude, originaire de PONTETS(LES)(25464)
et de THIÉBAULD Anne
Par. LHOMME Jacques (M), résidant à PONTETS(LES)(25464)
Mar. FEBVRE Anatolia (F), originaire de MOURLON(99140)
Observations : Parrain : fils de +Jean. Marraine : du canton de FRIBOURG, femme de
VERDANT Jean.

11 Juillet 1660

JEANTET Richarde
fille légitime de JEANTET Jean, résidant à BIEF-DU-FOURG(39053) et de TISSOT Claudia
Par. SIMON Anatoile (M), résidant à CUVIER(39187)
Mar. DONET Richarde (F), résidant à MOURNANS-CHARBONNY(39372), au lieu-dit Mournans
Observations : Marraine : veuve de GODIN François.

15 Juillet 1660

PANIER Jeanne
fille légitime de PANIER François, résidant à BIEF-DU-FOURG(39053)
au lieu-dit Les Communailles et de MARPAUX Louise
Par. PANIER Antoine (M), résidant à BIEF-DU-FOURG(39053), au lieu-dit Les Communailles
Mar. PANIER Jeanne (F), résidant à LONGCOCHON(39298), au lieu-dit Le Milieu
Observations : Marraine : femme de CRESTIN Antoine.

22 Août 1660

ROUGET Claude
fils légitime de ROUGET Pierre, originaire de MOUTHE(25413) et de GILLARD Claudia
Par. GILLARD Claude (M)
Mar. REGNAULD Jacqueline (F), résidant à MIGNOVILLARD(39331), au lieu-dit Boujon
Observations : Marraine : femme de GILLARD Claude.

24 Septembre 1660

SERRETTE Jacques
fils légitime de SERRETTE Pierre, résidant à MIGNOVILLARD(39331)
au lieu-dit Froidefontaine et de HAULTIER Françoise
Par. ROUGET Jacques (M), résidant à MIGNOVILLARD(39331), vicaire
au lieu-dit Froidefontaine
Mar. COMPAGNY Rose (F), résidant à MIGNOVILLARD(39331), au lieu-dit Froidefontaine
Observations : Marraine : femme de HAULTIER Hugues.

27 Septembre 1660

PRAS(du) François
fils légitime de PRAS(du) Nicolas, originaire de NIECY et de ROBIN Claudia
Par. X ? François (M), originaire de NIECY
Mar. PARRET Catherine (F), résidant à MIGNOVILLARD(39331)
Observations : NIECY : diocèse de GENEVE, en Savoie. Marraine : femme de ROY Claude.

6 Octobre 1660

BERCHET Claude
fils légitime de BERCHET Claude, originaire de SAVOIE et de BERTHET Jeanne
Par. BERNARD Claude (M), originaire de NOYER
Mar. ROCH Claudia (F), résidant à MOUTHE(25413)
Observations : Père : savoyard, du diocèse de GENEVE. Parrain : de NOYER, paroisse de SAPOY, diocèse de GENEVE. Marraine : fille de Pierre.

10 Octobre 1660

CRESTIN Pétronille
fille légitime de CRESTIN Claude, résidant à MIGNOVILLARD(39331)
au lieu-dit Froidefontaine et de GODIN Marie
Par. MANDRILLON Claude (M), originaire de ROUSSES(LES) Les Landes(39470)
Mar. X Perrenette (F), originaire de SEPTMONCEL(39510)
Observations : Marraine : femme de GRANDPARRET Pierre.

10 Octobre 1660

LONGCHAMPT Jean Pierre
fils légitime de LONGCHAMPT Claude, résidant à GELLIN(25263) et de PHILIBERT Jeanne
Par. PETITHUGUENIN Jean (M), résidant à GELLIN(25263)
Mar. BECHET Perrenette (F), résidant à MIGNOVILLARD(39331), au lieu-dit Boujon
Observations : Marraine : femme de BAULT Jacques, maître d'école.

11 Octobre 1660

GIROD Anatoile
fils légitime de GIROD Pierre, résidant à MIGNOVILLARD(39331)
au lieu-dit Froidefontaine et de MATHIEU Anatolia
Par. MATHIEU Anatoile (M), résidant à MIGNOVILLARD(39331), au lieu-dit Froidefontaine
Mar. GIROD Anatolia (F), résidant à MIGNOVILLARD(39331), au lieu-dit Froidefontaine
Observations : Marraine : fille de Louis.

5 Novembre 1660

QUARRELZ Michelle
fille légitime de QUARRELZ Étienne, résidant à BIEF-DU-FOURG(39053)
au lieu-dit Les Communailles et de ROUSSEAU Marie
Par. QUARRELZ Michel (M), résidant à NOZEROY(39391), chanoine
Mar. LHOMME Claudia (F), résidant à BIEF-DU-FOURG(39053), au lieu-dit Les Communailles
Observations : Marraine : femme de QUARRELZ Jean.

6 Novembre 1660

POUX Claudia
fille légitime de POUX Jean, originaire de CHATELBLANC(25131) et de VEUILLET Claudia
Par. VEUILLET Claude (M), résidant à PETITE-CHAUX(25451)
Mar. BOURGEOIS Claudia (F), résidant à CHATELBLANC(25131)
Observations : Marraine : femme de POUX Pierre.

8 Novembre 1660

CURRELLIER Antoine
fils légitime de CURRELLIER Anatoile, résidant à MIGNOVILLARD(39331)
et de FAUCONNET Denise
Par. CURRELLIER Antoine (M), résidant à MIGNOVILLARD(39331)
Mar. JOURDAIN Anatolia (F), résidant à MIGNOVILLARD(39331)
Observations : Père : "Le Jeune". Marraine : veuve de FAUCONNET Claude.

9 Novembre 1660

GODDIN Françoise
fille légitime de GODDIN François, résidant à BIEF-DU-FOURG(39053)
au lieu-dit Les Communailles et de PASTEUR Perrenette
Par. CORDIER Pierre (M), résidant à CHAUX-NEUVE(25142)
Mar. BESANÇON Françoise (F), résidant à BONNEVAUX(25075)
Observations : Marraine : femme de LUCAS Jean.

28 Novembre 1660

LAMI Claudia Anatolia
fille légitime de LAMI Claude, originaire de ROUSSES(LES)(39470)
au lieu-dit Les Landes et de HÉRITIER Perrenette
Par. LAMI Anatoile (M), originaire de ROUSSES(LES) Les Landes(39470)
Mar. GUYE Claudia (F), originaire de ROUSSES(LES) Les Landes(39470)
Observations : Marraine : femme de LAMI Pierre.

7 Décembre 1660

VERDANT François
fils légitime de VERDANT Jean, originaire de MOURLON(99140) et de FEBVRE Anatolia
Par. FEBVRE François Antoine (M), résidant à NOZEROY(39391), au lieu-dit Trebief
Mar. HAULTIER Françoise (F), résidant à MIGNOVILLARD(39331)
au lieu-dit Froidefontaine
Observations : Père : du canton de FRIBOURG. Parrain : fils de +François.
Marraine : femme de SERRETTE Pierre.

17 Décembre 1660

MELET Denise
fille légitime de MELET Edmond, résidant à MIGNOVILLARD(39331) et de ROUSSEAU Nicole
Par. FAUCONNET Edmond (M), résidant à MIGNOVILLARD(39331)
Mar. ROUSSEAU Denise (F), résidant à MIGNOVILLARD(39331)
Observations : Marraine : femme de GIROD Antoine, qui est fils de +François.

7 Janvier 1661

JACOB Jacqueline
fille légitime de JACOB Mathieu, originaire de LONGCHAUMOIS(39297)
et de MAGNIN Perrenette
Par. GILLARD Jean (M), résidant à BIEF-DU-FOURG(39053)
Mar. CHAMPEREUX Jacqueline (F), résidant à BIEF-DU-FOURG(39053)
Observations : Parrain : fils de Simon. Marraine : fille de Claude.

8 Janvier 1661

REGNAULD Antoine
fils légitime de REGNAULD Pierre, résidant à MIGNOVILLARD(39331)
au lieu-dit Froidefontaine et de GIRARDE Catherine
Par. CORDIER Antoine (M), résidant à CHAUX-NEUVE(25142)
Mar. GIRARDE Jacqueline (F), résidant à MIGNOVILLARD(39331)
au lieu-dit Froidefontaine
Observations : Père : dit "Perlin". Marraine : femme de BESSON Jean, dit "Cobet".

15 Janvier 1661

GAUTHIER Jean
fils légitime de GAUTHIER Jacques, originaire de SEPTMONCEL(39510)
et de JACQUIN Louise
Par. JOLICLERC Jean (M), résidant à MIGNOVILLARD(39331)
Mar. DUMONT Antonia (F), résidant à MIGNOVILLARD(39331), au lieu-dit Le Villard
Observations : Marraine : femme de JACQUIN Edmond.

23 Janvier 1661

BENOIST-LISON Nicole
fille légitime de +BENOIST-LISON Pierre, originaire de ROUSSES(LES)(39470)
et de GAUTHIER Jeanne
Par. DELACROIX Nicolas (M), originaire de SEPTMONCEL(39510)
Mar. BARBE Rolande (F), originaire de CHÉZERY-FORENS Chézery(01104)

12 Février 1661

ARDIET Jacques
fils légitime de ARDIET Antoine, résidant à MIGNOVILLARD(39331)
au lieu-dit Froidefontaine et de GIROD Jeanne
Par. BESANCENET Jacques (M), résidant à FRASNE(25259)
Mar. HAULTIER Huguette (F), résidant à MIGNOVILLARD(39331)
Observations : Marraine : femme de GIROD Anatoile, qui est fils d'Anatoile.

10 Mars 1661

CURRELLIER Claudia Marguerite
fille légitime de CURRELLIER Edmond, résidant à MIGNOVILLARD(39331)
et de BENOIST Étienne
Par. MATHIEU Claude (M), résidant à MIGNOVILLARD(39331)
Mar. VERNIER Marguerite (F), résidant à MIGNOVILLARD(39331)
Observations : Parrain : "Le Jeune". Marraine : femme de CURRELLIER Antoine.

11 Mars 1661

GIROD Claudia Françoise
fille légitime de GIROD Pierre, résidant à MIGNOVILLARD(39331)
au lieu-dit Froidefontaine et de LAIGNIER Henriette
Par. DROMARD Claude (M), résidant à MIGNOVILLARD(39331), forgeron
au lieu-dit Froidefontaine
Mar. HAULTIER Françoise (F), résidant à MIGNOVILLARD(39331)
au lieu-dit Froidefontaine
Observations : Marraine : femme de SERRETTE Pierre.

12 Mars 1661

LAMI Pierre
fils légitime de LAMI Pierre, originaire de ROUSSES(LES)(39470)
au lieu-dit Les Landes et de JACQUIN Michelle
Par. MAGRIN Pierre (M), résidant à MIGNOVILLARD(39331), au lieu-dit Froidefontaine
Mar. SERRETTE Anne (F), résidant à MIGNOVILLARD(39331), au lieu-dit Froidefontaine
Observations : Marraine : femme de GIROD Anatoile.

13 Mars 1661

MANDRILLON Claudia
fille légitime de MANDRILLON Claude, originaire de ROUSSES(LES)(39470)
au lieu-dit Les Landes et de BENOIST Claudia
Par. BENOIST-CLÉMENT Jean (M), originaire de ROUSSES(LES) Les Landes(39470)
Mar. DONET Claudia (F), résidant à BIEF-DU-FOURG(39053)
Observations : Marraine : femme de JEANTET Jean.

11 Avril 1661

GILLARD Jeanne
fille légitime de GILLARD Simon, résidant à BIEF-DU-FOURG(39053) et de MAGRIN Louise
Par. MASSON Jean (M), résidant à BIEF-DU-FOURG(39053)
Mar. POULET Denise (F), résidant à BIEF-DU-FOURG(39053)
Observations : Parrain : dit "Marc". Marraine : veuve de JUNET Claude.

13 Avril 1661

VOULLIET Perrenette
fille légitime de VOULLIET Claude, résidant à MIGNOVILLARD(39331)
et de GIRARDE Jeanne
Par. JOLICLERC Anatoile (M), résidant à MIGNOVILLARD(39331)
Mar. BECHET Perrenette (F), résidant à MIGNOVILLARD(39331), au lieu-dit Boujon
Observations : Marraine : femme de BAULD Jacques, notaire.

18 Avril 1661

PETET Perrenette
fille légitime de PETET Jean, originaire de TANINGES(74276) et de DUPREL Françoise
Par. GIROD Antoine (M), résidant à MIGNOVILLARD(39331)
Mar. VAUTIER Perrenette (F), résidant à MIGNOVILLARD(39331), au lieu-dit Le Villard
Observations : Père : du diocèse de GENEVE. Parrain : "Le Jeune". marraine :
femme de ROUSSEAU Anatoile.

26 Avril 1661

ROUSSEAU Jeanne Agathe
fille légitime de ROUSSEAU Étienne, résidant à MIGNOVILLARD(39331)
au lieu-dit Le Villard et de GIROD Antonia
Par. GIROD Jean (M), résidant à MIGNOVILLARD(39331)
Mar. CUSSEMENET Agathe (F), résidant à SALINS-LES-BAINS(39500)
Observations : Père : fils de François. Parrain : fils de Jean. Marraine : femme
de POULET Jean, notaire.

28 Avril 1661

VACHERET Edmond
fils légitime de VACHERET Antoine, originaire de LYON(69123)
et de X Edmonde Charlotte
Par. MELET Edmond (M), résidant à MIGNOVILLARD(39331)
Mar. BROCCARD Antonia (F), résidant à MIGNOVILLARD(39331)
Observations : Marraine : fille de Claude.

3 Mai 1661

DONET Jean Claude
fils légitime de DONET Claude, résidant à MIGNOVILLARD(39331)
au lieu-dit Froidefontaine et de JACQUIN Anatolia
Par. DONET Jean Claude (M), résidant à NOZEROY(39391), au lieu-dit Trebief
Mar. GIROD Denise (F), résidant à MIGNOVILLARD(39331), au lieu-dit Froidefontaine
Observations : Marraine : fille d'Anatolie.

7 Mai 1661

SERRETTE Oudette
fille légitime de +SERRETTE Michel, résidant à MIGNOVILLARD(39331)
au lieu-dit Froidefontaine et de GIROD Françoise
Par. SERRETTE Pierre (M), résidant à MIGNOVILLARD(39331), au lieu-dit Froidefontaine
Mar. SERRETTE Oudette (F), résidant à MIGNOVILLARD(39331)
Observations : Marraine : veuve de GIROD Edmond, qui est fils de Jean, "Le Vieux".

18 Mai 1661

TILLET Claudia Antonia
fille légitime de TILLET Claude, originaire de HÉRY-SUR-ALBY(74142)
et de CHEVALLIER Antonia
Par. CONSTANTIN Claude Antoine (M), originaire de VIEU Asile(01442)
Mar. LAMI Antonia (F), résidant à MOUTHE(25413)
Observations : Père et parrain : du diocèse de GENEVE. Marraine : fille de Claude.

25 Mai 1661

MICHAUD Anatolia
fille légitime de MICHAUD Antoine, résidant à CHAUX-NEUVE(25142)
et de MONGIN Marguerite
Par. BESSON Jean (M), résidant à MIGNOVILLARD(39331), au lieu-dit Froidefontaine
Mar. CRESTIN Anatolia (F), résidant à LONGCOCHON(39298), au lieu-dit Le Milieu
Observations : Parrain : "Le Jeune". Marraine : fille d'Antoine.

22 Juin 1661

BENOIST-CLÉMENT Jean
fils légitime de BENOIST-CLÉMENT Jean, originaire de ROUSSES(LES)(39470)
au lieu-dit Les Landes et de MANDRILLON Jeanne
Tém. JEANTET Jean (M), résidant à BIEF-DU-FOURG(39053)
Tém. MICHAUX Jeanne (M), originaire de ROUSSES(LES) Les Landes(39470)
Observations : Marraine : femme de BENOIST-LISON Pierre.

7 Juillet 1661

VAUTIER Anne Françoise
fille légitime de VAUTIER François, résidant à MIGNOVILLARD(39331)
au lieu-dit Le Villard et de MAIGNIÉ Claudia
Par. ROUSSEAU François (M), résidant à MIGNOVILLARD(39331), au lieu-dit Le Villard
Mar. CHAPPUIS Anne (F), résidant à NOZEROY(39391)
Observations : Parrain : fils d'Etienne, "Le Vieux". Marraine : fille de Claude.

8 Juillet 1661

GODDIN Jean
fils légitime de GODDIN Philibert, résidant à BIEF-DU-FOURG(39053)
au lieu-dit Les Communailles et de JACQUIN Pétronille
Par. JOLICLERC Jean (M), résidant à MIGNOVILLARD(39331)
Mar. CHAPPUIS Anne (F), résidant à NOZEROY(39391)
Observations : Marraine : fille de Claude.

13 Juillet 1661

GIROD Marguerite Claudia
fille légitime de GIROD Antoine, résidant à MIGNOVILLARD(39331)
et de TORNOND Étienne
Par. BIGEOT Claude (M), docteur es droits
Mar. COQUELIN X (F), résidant à NOZEROY(39391)
Observations : Parrain : "Noble". Marraine : femme de SOMBARDE Antoine, docteur es
droits.

13 Juillet 1661

BARBE Antonia
fille légitime de BARBE Humbert, originaire de CHÉZERY-FORENS(01104)
au lieu-dit Chézery et de TRONCHET(du) Jeanne
Par. QUARREY Pierre (M)
Mar. BARBE Henriette (F), tante maternelle
Observations : Père : dit "français". Parrain : "Le Jeune".

23 Juillet 1661

MASSON Nicolas
fils légitime de MASSON Simon, résidant à BIEF-DU-FOURG(39053) et de LAMI Jeanne
Par. MENESTRIER Nicolas (M), résidant à VILLERS-SOUS-CHALAMONT(25627)
Mar. LAMI Marguerite (F), originaire de ROUSSES(LES)(39470)
Observations : Parrain : fils de +Antoine. Marraine : fille de +Pierre.

31 Juillet 1661

CART-DADI Pierre
fils légitime de CART-DADI Pierre, originaire de MOUTHE(25413) et de PACQUET Simone
Par. QUARRELY Pierre (M), résidant à MOUTHE(25413)
Mar. JOLICLERC Anatoïa (F), résidant à BIEF-DU-FOURG(39053), au lieu-dit Boucherans
Observations : Marraine : femme de RATTE Philibert

15 Août 1661

POULET-CAPPELLAN Claudia
fille légitime de POULET-CAPPELLAN Jean, résidant à BIEF-DU-FOURG(39053)
et de REVERCHON Marie
Par. POULET Pierre (M), résidant à BIEF-DU-FOURG(39053)
Mar. BEUQUE Claudia (F), résidant à BIEF-DU-FOURG(39053)
Observations : Parrain : fils de Jean. Marraine : femme de POULET Edmond.

16 Avril 1662

VERNIER Anatoïe
fils légitime de VERNIER Michel, résidant à MIGNOVILLARD(39331) et de GILLARD Simone
Par. VERNIER Anatoïe (M), résidant à MIGNOVILLARD(39331)
Mar. GUYE Perrenette (F), résidant à MIGNOVILLARD(39331), au lieu-dit Boujon
Observations : Père : "Le Jeune". Parrain : "Le Vieux". Marraine : femme de
GILLARD Claude.

16 Avril 1662

JOLICLERC Étienne
fille légitime de JOLICLERC Pierre, résidant à MIGNOVILLARD(39331)
et de RATTE Catherine
Par. JOLICLERC Claude (M), résidant à MIGNOVILLARD(39331)
Mar. BENOIST Étienne (F), résidant à MIGNOVILLARD(39331)
Observations : Père : "Le Vieux". Parrain : fils de +Michel. marraine : veuve
de JOLICLERC Anatoïe.

26 Avril 1662

ROUGET Antonia Françoise
fille légitime de ROUGET Pierre, originaire de MOUTHE(25413) et de GILLARD Claudia
Par. ROUSSEAU François (M), résidant à MIGNOVILLARD(39331), au lieu-dit Le Villard
Mar. BECHET Antonia (F), résidant à MIGNOVILLARD(39331), au lieu-dit Le Villard
Observations : Parrain : fils d'Etienne, "Le Vieux". Marraine : femme de JACQUIN
Claude.

30 Avril 1662

MARCHAND Perrenette
fille légitime de MARCHAND Hugues, résidant à MIGNOVILLARD(39331)
au lieu-dit Le Villard et de POULET Edmonde
Par. JACQUIN Edmond (M), résidant à MIGNOVILLARD(39331), au lieu-dit Le Villard
Mar. ROUSSEAU Perrenette (F), résidant à MIGNOVILLARD(39331), au lieu-dit Le Villard
Observations : Parrain : fils de Claude. Marraine : fille d'Etienne, "Le Vieux".

12 Mai 1662

CHAMPEREUX Pierre
fils légitime de CHAMPEREUX Claude, résidant à BIEF-DU-FOURG(39053)
et de PANIER Marguerite
Par. BAUDIN Pierre (M), résidant à VALEMPOULIERES(39240), curé
Mar. PANIER Denise (F), résidant à MIGNOVILLARD(39331), au lieu-dit Froidefontaine
Observations : Marraine : veuve de SERRETTE Jacques.

20 Mai 1662

PANIER Anatoile
fils légitime de PANIER Antoine, résidant à BIEF-DU-FOURG(39053)
au lieu-dit Les Communailles et de QUARRELZ Anatoile
Par. PANIER Anatoile (M), résidant à BIEF-DU-FOURG(39053)
au lieu-dit Les Communailles
Mar. RIGOLET Denise (F), résidant à MIGNOVILLARD(39331)
Observations : Marraine : fille de Claude.

18 Juin 1662

BROCCARD Marie
fille légitime de BROCCARD François, résidant à MIGNOVILLARD(39331)
et de DELACOMBE Louise
Par. VERNIER Anatoile (M), résidant à MIGNOVILLARD(39331)
Mar. VICAIRE Marie (F), résidant à MIGNOVILLARD(39331)
Observations : Parrain : fils de Michel, "Le Vieux". marraine : veuve de BROCCARD Michel.

19 Juillet 1662

LAMI Anne Claudia
fille légitime de LAMI Anatoile, originaire de ROUSSES(LES)(39470)
au lieu-dit Les Landes et de JACQUEMOT Claudia
Par. CHAMPEREUX Claude (M), résidant à BIEF-DU-FOURG(39053)
Mar. CHAILLET Anne Claudia (F), résidant à BIEF-DU-FOURG(39053)
Observations : Marraine : fille de Claude, notaire.

25 Août 1662

REGARD Pierre
fils légitime de REGARD Jean Denis, résidant à MIGNOVILLARD(39331)
au lieu-dit Froidefontaine et de CHAUVIN Claudia
Par. DELACROIX Pierre (M), originaire de ROUSSES(LES) Les Landes(39470)
Mar. SERRETTE Catherine (F), résidant à MIGNOVILLARD(39331)
au lieu-dit Froidefontaine
Observations : Parrain : "Le Vieux". Marraine : femme de MIVELLE Denis.

31 Août 1662

SERRETTE Jean Denis
fils légitime de SERRETTE Pierre, résidant à MIGNOVILLARD(39331)
au lieu-dit Froidefontaine et de HAULTIER Françoise
Par. HAULTIER Jean Denis (M), résidant à MIGNOVILLARD(39331)
au lieu-dit Froidefontaine
Mar. SERRETTE Anne (F), résidant à MIGNOVILLARD(39331), au lieu-dit Froidefontaine
Observations : Marraine : fille de +Michel.

3 Septembre 1662

POUX Pierre
fils légitime de POUX Jean, originaire de CHATELBLANC(25131) et de VUILLET Claudia
Par. POUX Pierre (M), aïeul
Mar. GIRARDE Jeanne (F)
Observations : Marraine : femme de VOULLIET Claude.

5 Septembre 1662

COURDIER Simon
fils légitime de COURDIER Antoine, originaire de PETITE-CHAUX(25451)
et de POULAIN Guillemette
Par. LHOMME Simon (M), résidant à PONTETS(LES)(25464)
Mar. GIRARDE Catherine (F), résidant à MIGNOVILLARD(39331), au lieu-dit Froidefontaine
Observations : Marraine : femme de REGNAULD Pierre, dit "Peclin".

7 Septembre 1662

VUARDAN Claude François
fils légitime de VUARDAN Jean, originaire de MOURLON(99140) et de FEBVRE Anatolia
Par. SERRETTE Claude François (M), résidant à MIGNOVILLARD(39331)
au lieu-dit Froidefontaine
Mar. SERRETTE Jeanne (F), résidant à MIGNOVILLARD(39331), au lieu-dit Froidefontaine
Observations : Père : du canton de FRIBOURG. Parrain : fils de +Jacques.
Marraine : femme de SERRETTE Jean.

15 Septembre 1662

GIROD Anatoile
fils légitime de GIROD Michel, résidant à MIGNOVILLARD(39331)
au lieu-dit Froidefontaine et de CURRELLIER Jeanne
Par. GIROD Anatoile (M), résidant à MIGNOVILLARD(39331), au lieu-dit Froidefontaine
aïeul
Mar. GIROD Anatolia (F), résidant à MIGNOVILLARD(39331)
Observations : Marraine : femme de JOLICLERC Jean.

27 Septembre 1662

SERRETTE Michelle
fille légitime de SERRETTE Jean, résidant à MIGNOVILLARD(39331)
au lieu-dit Froidefontaine et de ARDIET Jeanne
Par. CURRELLIER Jacques (M)
Mar. ARDIET Michelle (F), résidant à ESSERVAL-TARTRE(39214)
Observations : Père : "Le Vieux". Parrain : fils d'Anatoile. Marraine : femme de
ROYET Edmond.

29 Septembre 1662

JACQUEMOT Claudia Marguerite
fille légitime de JACQUÉMOT Michel, originaire de SAVOIE et de CART Perrenette
Par. MASSON Jean Joseph (M), résidant à BIEF-DU-FOURG(39053)
Mar. CHAILLET Marguerite (F), résidant à BIEF-DU-FOURG(39053)
Observations : Père : du diocèse de GENEVE. Parrain : fils de Jean-Claude.
Marraine : fille de Claude, notaire.

16 Octobre 1662

JEANTET Claude
fils légitime de JEANTET Jean, résidant à BIEF-DU-FOURG(39053) et de DONET Claudia
Par. CHAMPEREUX Claude (M), résidant à BIEF-DU-FOURG(39053)
Mar. JEANTET Rose (F), résidant à CUVIER(39187)
Observations : Marraine : veuve de VACELET Jacques.

22 Octobre 1662

MANDRILLON Jacqueline
fille légitime de MANDRILLON Claude Antoine, originaire de ROUSSES(LES)(39470)
au lieu-dit Les Landes et de DELACROIX Perrenette
Par. GINDRE Pierre (M), originaire de SEPTMONCEL(39510)
Mar. DELACROIX Jacqueline (F), originaire de SEPTMONCEL(39510)
Observations : Marraine : fille de Jean et femme de MICHAUX Jacques.

25 Octobre 1662

GIROD Anatoile
fille légitime de GIROD Anatoile, résidant à MIGNOVILLARD(39331)
au lieu-dit Froidefontaine et de HAULTIER Huguette
Par. GIROD Anatoile (M), résidant à MIGNOVILLARD(39331), au lieu-dit Froidefontaine
aïeul
Mar. COMPAGNY Rose (F), résidant à MIGNOVILLARD(39331), au lieu-dit Froidefontaine
Observations : Marraine : femme de HAULTIER Hugues.

11 Novembre 1662

QUARRELZ Claudia
fille légitime de QUARRELZ Jean, résidant à BIEF-DU-FOURG(39053)
au lieu-dit Les Communailles et de LHOMME Claudia
Par. CART Jean (M), résidant à MOUTHE(25413)
Mar. LHOMME Claudia (F), résidant à GELLIN(25263)
Observations : Parrain : fils d'Antoine. Marraine : femme de GUYON Claude.

24 Novembre 1662

CHEVALLET Denise
fille légitime de CHEVALLET Antoine, résidant à MIGNOVILLARD(39331)
au lieu-dit Essavilly et de MICHIEL Antonia
Par. ROY Jacques (M), résidant à MIGNOVILLARD(39331), au lieu-dit Essavilly
Mar. CHEVALLET Denise (F), résidant à MIGNOVILLARD(39331), au lieu-dit Essavilly
Observations : Parrain : fils de Claude. Marraine : femme de RATTE Alexandre.

24 Novembre 1662

POULET Claudia
fille légitime de POULET François, résidant à BIEF-DU-FOURG(39053)
et de MAGNIN Perrenette
Par. POULET Pierre (M), résidant à BIEF-DU-FOURG(39053)
Mar. X Claudia (F), résidant à BIEF-DU-FOURG(39053)
Observations : Parrain : fils de Jean, qui est fils de +Nicolas. Marraine : femme de
POULET Edmond.

30 Novembre 1662

GRIFFON Étienne
fils légitime de GRIFFON François, résidant à MIGNOVILLARD(39331)
et de VERNIER Denise
Par. VERNIER Étienne (M), résidant à MIGNOVILLARD(39331)
Mar. MICHIEL Perrenette (F), résidant à MIGNOVILLARD(39331)
Observations : Parrain : fils de François. Marraine : fille de Humbert.

6 Décembre 1662

QUARRELZ Anne
fille légitime de QUARRELZ Anatoile, résidant à BIEF-DU-FOURG(39053)
au lieu-dit Les Communailles et de GIROD Michelle
Par. VERNIER Anatoile (M), résidant à MIGNOVILLARD(39331)
Mar. MAITREJEAN Anne (F), résidant à BIEF-DU-FOURG(39053)
au lieu-dit Les Communailles
Observations : Parrain : fils de Michel, "Le Vieux". Marraine : femme de QUARRELZ Pierre.

18 Décembre 1662

CRESTENET Jean
fils légitime de CRESTENET Guillaume, résidant à BIEF-DU-FOURG(39053)
et de BILLET Marguerite
Par. CRESTENET Jean (M), résidant à BIEF-DU-FOURG(39053)
Mar. GIROD Alix (F), résidant à BIEF-DU-FOURG(39053)
Observations : Marraine : femme de MASSON Marc.

22 Décembre 1662

SERRETTE Claude François
fils légitime de SERRETTE Germain, résidant à MIGNOVILLARD(39331)
au lieu-dit Froidefontaine et de GRESSET ? Denise
Par. COMPAGNY Claude François (M), résidant à LABERGEMENT-SAINTE-MARIE(25320)
Mar. SERRETTE Anne (F), résidant à MIGNOVILLARD(39331), au lieu-dit Froidefontaine
Observations : Marraine : fille de +Michel.

24 Décembre 1662

GIROD Claudia Louise
fille légitime de GIROD Antoine, résidant à MIGNOVILLARD(39331) et de ROUSSEAU Denise
Par. QUARRELZ Louis (M), résidant à MIGNOVILLARD(39331)
Mar. GIROD Claudia (F), résidant à CENSEAU(39083)
Observations : Marraine : femme de PARRET Pierre.

24 Décembre 1662

GRAS Marguerite
fille légitime de GRAS Jean François, originaire de BERNE(99140) et de PECHOT Jeanne
Par. VICAIRE Antoine (M), résidant à BIEF-DU-FOURG(39053)
au lieu-dit Les Communailles
Mar. PANIER Marguerite (F), résidant à BIEF-DU-FOURG(39053)
au lieu-dit Les Communailles
Observations : Père : suisse du canton de BERNE, converti au catholicisme. Parrain :
fils de Claude. Marraine : fille de Claude.

12 Janvier 1663

MIVELLE Marie Antonia
fille légitime de MIVELLE Denis, résidant à MIGNOVILLARD(39331)
au lieu-dit Froidefontaine et de SERRETTE Catherine
Par. COMBETTE Lazare (M), résidant à NOZEROY(39391)
Mar. POUHAT Antonia Philiberte (F), résidant à NOZEROY(39391)
Observations : Marraine : fille de Simon.

18 Janvier 1663

GODDIN Claude
fils légitime de GODDIN François, résidant à BIEF-DU-FOURG(39053)
au lieu-dit Les Communailles et de PASTEUR Perrenette
Par. PASTEUR Claude (M), résidant à RECULFOZ(25483)
Mar. LORIN Simone (F), résidant à RECULFOZ(25483)
Observations : Parrain : fils de Michel. Marraine : femme de PASTEUR Louis.

27 Janvier 1663

SOUMELLIER Anne Claudia
fille légitime de SOUMELLIER Bernard, résidant à MIGNOVILLARD(39331)
et de BILLOT Louise
Par. BROCCARD Claude (M), résidant à MIGNOVILLARD(39331)
Mar. TARTRE (du) Anne (F), résidant à MIGNOVILLARD(39331)
Observations : Parrain : fils de +Jean. Marraine : fille de Claude.

27 Janvier 1663

JOLICLERC Françoise
fille légitime de JOLICLERC Jean, résidant à MIGNOVILLARD(39331) et de GIROD Anatolia
Par. PETITHUGUENIN Michel (M), résidant à MIGNOVILLARD(39331)
Mar. JOLICLERC Françoise (F), résidant à MIGNOVILLARD(39331)
Observations : Marraine : veuve de MELET Louis.

31 Janvier 1663

MASSON Jeanne Claudia
fille légitime de MASSON Simon, résidant à BIEF-DU-FOURG(39053) et de LAMY Jeanne
Par. CHAPPEAU Jean (M), résidant à BIEF-DU-FOURG(39053)
Mar. POULET-BESSON Claudia (F), résidant à BIEF-DU-FOURG(39053)
Observations : Marraine : fille de Jean.

11 Février 1663

GIRARDE Étienne Françoise
fille légitime de GIRARDE Anatoile, résidant à MIGNOVILLARD(39331)
et de MANDRILLON Étienne
Par. GREUSARD François (M), résidant à CENSEAU(39083)
Mar. GERMAIN Étienne (F), résidant à CENSEAU(39083)

27 Février 1663

RINBOZ Marguerite
fille légitime de RINBOZ Jean, résidant à MIGNOVILLARD(39331), au lieu-dit Le Villard
et de GUYE Antonia
Par. POULET Pierre (M), résidant à BIEF-DU-FOURG(39053)
Mar. PARRENET Marguerite (F), résidant à CENSEAU(39083)
Observations : Parrain : dit "Lenfert". Marraine : femme de COURVOISIER Claude.

28 Février 1663

PATAUX Pierre
fils légitime de PATAUX Étienne, originaire de LAMARCHE-SUR-SAONE(21337)
et de CRESTENET Antonia
Par. BADACHIER(de) ? Pierre (M), originaire de LAMARCHE-SUR-SAONE(21337)
Mar. COURVOISIER Perrenette (F)
Observations : Père et parrain : du duché de Bourgogne. Marraine : fille de Humbert.

6 Mars 1663

QUARRELZ Mathieu Joseph
fils légitime de QUARRELZ Claude, résidant à BIEF-DU-FOURG(39053)
au lieu-dit Les Communailles et de ROCHE Adrienne
Par. QUARRELZ Mathieu (M), résidant à MOUTHE(25413), prêtre
Mar. JOLICLERC Étiennette (F), résidant à MIGNOVILLARD(39331)
Observations : Marraine : fille de Jean.

9 Mars 1663

GIROD Pierre
fils légitime de GIROD François, résidant à MIGNOVILLARD(39331)
et de PARRET Marguerite
Par. SERRETTE Pierre (M), résidant à MIGNOVILLARD(39331), chirurgien
au lieu-dit Froidefontaine
Mar. GIROD Jeanne (F), résidant à MIGNOVILLARD(39331)
Observations : Parrain : "Le Vieux". Marraine : fille d'Antoine, "Le Vieux".

24 Mars 1663

TISSOT Claudia
fille légitime de TISSOT Jean, résidant à MIGNOVILLARD(39331) et de MATHIEU Antonia
Par. QUARRELZ Louis (M)
Mar. VERNIER Claudia (F), résidant à MIGNOVILLARD(39331)
Observations : Marraine : veuve de GIROD Jacques, "Le Jeune".

26 Mars 1663

BAULD Françoise
fille légitime de BAULD Jacques, résidant à MIGNOVILLARD(39331), au lieu-dit Boujon
notaire et maître d'école et de BECHET Perrenette
Par. BECHET Claude (M), résidant à MOUTHE(25413)
Mar. GUYON Françoise (F), résidant à MOUTHE(25413)
Observations : Parrain : fils de +Denis. Marraine : fille de Claude.

1 Avril 1663

CHAILLET Claude Jacques
fils légitime de CHAILLET Claude, résidant à BIEF-DU-FOURG(39053)
et de BRAILLARD Anne Marie
Par. CHAMPÈREUX Claude (M), résidant à BIEF-DU-FOURG(39053)
Mar. CUYNET Jacqueline (F), résidant à MIGNOVILLARD(39331), au lieu-dit Boujon
Observations : Marraine : femme de CHAILLET Pierre, "Le Jeune".

4 Avril 1663

ROUSSEAU Louise
fille légitime de ROUSSEAU Étienne, résidant à MIGNOVILLARD(39331)
au lieu-dit Le Villard et de GIROD Antonia
Par. ROUSSEAU François (M), résidant à MIGNOVILLARD(39331), au lieu-dit Le Villard
Mar. GIROD Louise (F), résidant à BONNEVAUX(25075)
Observations : Père : "Le Jeune". Parrain : fils d'Étienne, "Le Vieux".
Marraine : femme de BOLLARD Jean.

12 Avril 1663

CRESTIN Claude
fils légitime de CRESTIN Claude, résidant à MIGNOVILLARD(39331)
au lieu-dit Froidefontaine et de DROMARD Blanche
Par. DROMARD Claude (M), résidant à MIGNOVILLARD(39331), au lieu-dit Froidefontaine
oncle maternel
Mar. DROMARD Guillemette (F), résidant à MIGNOVILLARD(39331)
au lieu-dit Froidefontaine, tante maternelle

19 Avril 1663

VERNIER Claudia Françoise
fille légitime de VERNIER Étienne, résidant à MIGNOVILLARD(39331)
et de VERNIER Michelle
Par. GRIFFON François (M), résidant à MIGNOVILLARD(39331)
Mar. VERNIER Claudia (F), résidant à MIGNOVILLARD(39331)
Observations : Marraine : de GIROD Jacques, qui est fils de +Anatoile, "Le Vieux".

20 Avril 1663

BARBE Perrenette
fille légitime de BARBE Humbert, originaire de COMBE-DE-MIJOUX(LA)
et de TRONCHET(du) Jeanne
Par. BARBE Bernard (M), originaire de COMBE-DE-MIJOUX(LA)
Mar. QUARREY Perrenette (F), résidant à FAVIERE(LA)(39221)
Observations : Marraine : veuve de CAVALIER Guillaume.

2 Mai 1663

CURRELLIER Anatoile
fils légitime de CURRELLIER Anatoile, résidant à MIGNOVILLARD(39331)
et de ARDIET Denise
Par. CURRELLIER Anatoile (M), résidant à MIGNOVILLARD(39331)
Mar. RATTE Antonia (F), résidant à MIGNOVILLARD(39331)
Observations : Père : "Le Vieux". Parrain : "Le Jeune". Marraine : femme de
Honnête MATHIEU Claude.

1 Juin 1663

RATTE Jean Antoine
fils légitime de RATTE Pierre, résidant à MIGNOVILLARD(39331) et de GILLARD Claudia
Par. JOLICLERC Jean (M), résidant à MIGNOVILLARD(39331)
Mar. GILLARD Antonia (F), résidant à BONNEVAUX(25075)
Observations : Parrain : "Le Vieux". Marraine : femme de BILLET Claude.

3 Juin 1663

SERRETTE Antonia Jeanne
fille légitime de SERRETTE Claude, résidant à MIGNOVILLARD(39331)
au lieu-dit Froidefontaine et de CLERC Jeanne
Par. BESUCHET Antoine (M), résidant à MOUTHE(25413)
Mar. PAFFOY Jeanne (F), résidant à DOYE(39203)
Observations : Marraine : fille de Germain.

3 Juin 1663

GRANGER Claude
fils légitime de GRANGER Claude, originaire de SUISSE et de BOURGEOIS Claudia
originaire de CHATELBLANC(25131)
Par. COURDIER Claude (M), résidant à CROUZET(LE)(25179)
Mar. BOUVERET Simone (F), résidant à MIGNOVILLARD(39331)
Observations : Père : du diocèse de LAUSANNE. Parrain : fils de +Denis. Marraine :
fille de Claude.

11 Juin 1663

GAULTIER Perrenette
fille légitime de GAULTIER Jacques, originaire de SEPTMONCEL(39510)
et de JAQUIN Louise
Par. DAVID Pierre François (M), originaire de SEPTMONCEL(39510)
Mar. JAQUIN Isabelle (F), résidant à MIGNOVILLARD(39331), au lieu-dit Le Villard
Observations : Marraine fille d'Edmond.

17 Juin 1663

JOLICLERC Jeanne
fille légitime de JOLICLERC Anatoile, résidant à MIGNOVILLARD(39331)
et de MOUTON Valérie
Par. JOLICLERC Jean (M), résidant à MIGNOVILLARD(39331)
Mar. MARTIN Catherine (F), résidant à MIGNOVILLARD(39331)
Observations : Marraine : veuve de JOLICLERC Michel.

17 Juin 1663

GIROD Jeanne Françoise
fille légitime de GIROD Antoine, résidant à MIGNOVILLARD(39331)
et de TOURNOND Étienne
Par. CHAMPEREUX Jean (M), résidant à NOZEROY(39391), chanoine
Mar. CHAMPEREUX Antonia Françoise (F), résidant à NOZEROY(39391)
Observations : Père : "Noble". Mère : "Dame". Marraine : fille de +Pierre.

26 Juin 1663

CHAPPEAU Claudia
fille légitime de CHAPPEAU Guillaume, originaire de BILLECUL(39055)
et de CHAPPUSET Claudia
Par. VERNIER Étienne (M), résidant à MIGNOVILLARD(39331)
Mar. CHAPPUSET Claudia (F), résidant à MIGNOVILLARD(39331)
Observations : Parrain : fils de François. Marraine : fille de +Etienne.

2 Juillet 1663

GIROD Jean Claude
fils légitime de GIROD Claude, résidant à MIGNOVILLARD(39331) et de VERNIER Alix
Par. JOLICLERC Jean (M), résidant à MIGNOVILLARD(39331)
Mar. X Claudia (F), résidant à MIGNOVILLARD(39331)
Observations : JUmeau. Parrain : "Le Vieux". Marraine : veuve de GIROD Jacques.

3 Juillet 1663

GIROD Michelle, née le 2 Juillet 1663
fille légitime de GIROD Claude, résidant à MIGNOVILLARD(39331) et de VERNIER Alix
Par. VERNIER Anatoile (M), résidant à MIGNOVILLARD(39331)
Mar. VUILLERMET Michelle (F), résidant à MIGNOVILLARD(39331)
Observations : Jumelle. Parrain : "Le Vieux". Marraine : femme d'Etienne du
TARTRE.

15 Juillet 1663

CURRELLIER Edmond
fils légitime de CURRELLIER Anatoile, résidant à MIGNOVILLARD(39331)
et de FAULCONNET Denise
Par. FAULCONNET Edmond (M), résidant à MIGNOVILLARD(39331)
Mar. CURRELLIER Claudia (F), résidant à MIGNOVILLARD(39331)
Observations : Père : "Le Jeune". Marraine : fille d'Antoine.

14 Août 1663

MELET Claudia
fille légitime de MELET Edmond, résidant à MIGNOVILLARD(39331) et de ROUSSEAU Nicole
Par. MELET Claude (M), résidant à MIGNOVILLARD(39331)
Mar. VERNIER Claudia (F), résidant à MIGNOVILLARD(39331)

15 Août 1663

MANDRILLON Pierre
fils légitime de MANDRILLON Claude, originaire de ROUSSES(LES)(39470)
au lieu-dit Les Landes et de BENOIT-LISON Claudia
Par. GINDRE Pierre (M), originaire de SEPTMONCEL(39510)
Mar. MICHAUD Jeanne (F)
Observations : Marraine : femme de BENOIT-LISON Pierre.

21 Août 1663

JACOB Antoine
fils légitime de JACOB Mathieu, originaire de SEPTMONCEL(39510)
et de MAGNIN Perrenette
Par. CHAILLET Antoine (M)
Mar. X Jacqueline (F), résidant à NOZEROY(39391)
Observations : Parrain : seigneur de La Rivière, et fils du notaire Claude. Marraine :
veuve de CHAMPEREUX Pierre, "Le Jeune".

11 Septembre 1663

LHOMME Louise
fille légitime de LHOMME Claude, originaire de PONTETS(LES)(25464)
et de THIÉBAULT Anne
Par. LONGCHAMP Louis (M), résidant à MOUTHE(25413)
Mar. MASSON Perrenette (F), résidant à PONTETS(LES)(25464)
Observations : Marraine : fille de Claude.

17 Septembre 1663

VERDAN Pierre
fils légitime de VERDAN Jean, originaire de MOURLON(99140) et de FEBVRE Anatolia
Par. MATHIEU Pierre (M), résidant à CHARENCY(39108)
Mar. VACELET Perrenette (F), résidant à CUVIER(39187)
Observations : Parrain : fils d'Honnête Philibert. Marraine : femme de FEBVRE Claude.

10 Octobre 1663

DUAMEL Pierre
fils légitime de DUAMEL Antoine, originaire de PICARDIE et de X Perrenette
Par. POULET Pierre (M), résidant à BIEF-DU-FOURG(39053)
Mar. SERRETTE Pétronille (F), résidant à MIGNOVILLARD(39331)
au lieu-dit Froidefontaine
Observations : Père : dit "picard de nation". Pararin : dit "Lenfert". Marraine :
fille de +Jacques.

25 Octobre 1663

BENOIT-CLÉMENT Jean Pierre
fils légitime de BENOIT-CLÉMENT Jean, originaire de ROUSSES(LES)(39470)
au lieu-dit Les Landes et de MANDRILLON Jeanne
Par. BENOIST Jean François (M), originaire de SEPTMONCEL(39510)
Mar. DELACROIX Perrenette (F), originaire de ROUSSES(LES) Les Landes(39470)
Observations : Parrain : fils de Claude. Marraine : femme de MANDRILLON Claude Antoine.

26 Octobre 1663

MAILLET-SOUMELLIER Jean
fils légitime de MAILLET-SOUMELLIER Claude, originaire de SAVOIE
et de RICHARDOT Jeanne Baptiste
Par. GIRARDE Jean (M), résidant à MIGNOVILLARD(39331)
Mar. TISSOT X (F), résidant à MIGNOVILLARD(39331)
Observations : Parrain : fils d'Etienne, "Le Jeune". Marraine : fille de Jean.

10 Novembre 1663

LAMY Jacques
fils légitime de LAMY Pierre, originaire de ROUSSES(LES)(39470) et de JAQUIN Michelle
Par. DONET Jacques (M), résidant à MIGNOVILLARD(39331), au lieu-dit Froidefontaine
Mar. LAMY Perrenette (F), originaire de MOUTOUX(39376)
Observations : Parrain : fils de Claude. Marraine : femme de DOLE Pierre, "Le Vieux".

11 Novembre 1663

GIROD Claudia Perrenette
fille légitime de GIROD Pierre, résidant à MIGNOVILLARD(39331)
au lieu-dit Froidefontaine et de BROCCARD Antonia
Par. BROCCARD Claude (M), résidant à MIGNOVILLARD(39331)
Mar. GIROD Perrenette (F), résidant à BIEF-DU-FOURG(39053), au lieu-dit Boucherans
Observations : Père : "Le Jeune". Marraine : femme de CHEVALLET Claude.

17 Novembre 1663

GAILLAUD Michelle
fille légitime de GAILLAUD Claude, originaire de SAVOIE et de X Jacqueline
Par. BARBIER Louis (M), résidant à SALINS-LES-BAINS(39500)
Mar. GIROD Michelle (F), résidant à BIEF-DU-FOURG(39053), au lieu-dit Les Communailles
Observations : Père : de la région d'ANNECY. Marraine : femme de QUARRELZ Anatoile,
"Le Jeune".

25 Novembre 1663

LAMI Anne
fille légitime de LAMI Claude, originaire de ROUSSES(LES)(39470)
au lieu-dit Les landes et de ALIX Huguette
Par. RATTE Anatoile (M), résidant à BIEF-DU-FOURG(39053)
Mar. JEANNET Anne (F), originaire de VERS

2 Décembre 1663

ARDIET Guillaume
fils légitime de ARDIET Antoine, résidant à MIGNOVILLARD(39331)
au lieu-dit Froidefontaine et de GIROD Jeanne
Par. HAULTIER Guillaume (M), résidant à MIGNOVILLARD(39331)
au lieu-dit Froidefontaine
Mar. ARDIET Jeanne (F), résidant à BANNANS(25041)
Observations : Père : "Le Jeune". Marraine : femme de LAINIER Claude.

20 Décembre 1663

LORIN Anne Claudia
fille légitime de LORIN Jean, originaire de MOUTHE(25413) et de THIÉBAUX Claudia
Par. REGNAULD Denis (M), résidant à BIEF-DU-FOURG(39053)
Mar. CHAILLET Claudia (F), résidant à RIVIERE(LA)
Observations : Marraine : fille de Claude, notaire et chatelain de LA RIVIERE.

21 Décembre 1663

REGNAULD Simone
fille légitime de REGNAULD Pierre, résidant à MIGNOVILLARD(39331)
au lieu-dit Froidefontaine et de GIRARDE Catherine
Par. PETITHUGUENIN Michel (M), résidant à MIGNOVILLARD(39331)
Mar. REGNAULD Simone (F), résidant à PETITE-CHAUX(25451)
Observations : Marraine : femme de LESTOUBLON Claude.

22 Décembre 1663

POULET Antoine
fils légitime de POULET Pierre, résidant à BIEF-DU-FOURG(39053) et de MATHIEU Suzanne
Par. POULET Antoine (M), résidant à BIEF-DU-FOURG(39053)
Mar. CUYNET Louise (F), résidant à MIGNOVILLARD(39331), au lieu-dit Le Villard
Observations : Parrain : fils d'Edmond. Marraine : femme de MELET Claude

31 Décembre 1663

VOULLIER Pierre
fils légitime de VOULLIER Claude, résidant à MIGNOVILLARD(39331) et de GIRARDE Jeanne
Par. REGNAULD Pierre (M), résidant à MIGNOVILLARD(39331)
Mar. BROCCARD Jeanne (F), résidant à MIGNOVILLARD(39331)
Observations : Parrain : dit "Peclin". Marraine : fille de +Jean.

2 Janvier 1664

BAULD Claude
fils légitime de BAULD Antoine, résidant à MIGNOVILLARD(39331), au lieu-dit Boujon
et de LONGCHAMP Jeanne
Par. BAULD Claude (M), résidant à MIGNOVILLARD(39331), au lieu-dit Boujon
Mar. LANCE Simone (F), résidant à MOUTHE(25413)
Observations : Jumeau. Parrain : dit "Mallot". Marraine : femme de LONGCHAMP
Claude, dit "George".

2 Janvier 1664

BAULD Jean Claude
fils légitime de BAULD Antoine, résidant à MIGNOVILLARD(39331), au lieu-dit Boujon
et de LONGCHAMP Jeanne
Par. LONGCHAMP Claude (M), résidant à MOUTHE(25413)
Mar. LONGCHAMP Jeanne (F), résidant à SARRAGEOIS(25534)
Observations : Jumeau. Parrain : dit "George". Marraine : fille de +Simon.

6 Janvier 1664

JEANTET Anatolia Marguerite
fille légitime de JEANTET Philibert, résidant à BIEF-DU-FOURG(39053)
et de BASSOZ Perrenette
Par. SIMON Anatoile (M), résidant à CUVIER(39187)
Mar. CHAILLET Marguerite (F), résidant à BIEF-DU-FOURG(39053)
Observations : Marraine : fille de Claude, notaire.

10 Janvier 1664

ROUGET Jacques
fils légitime de ROUGET Pierre, originaire de MOUTHE(25413) et de GILLARD Claudia
Par. BAULD Jacques (M), résidant à MIGNOVILLARD(39331), maître d'école
au lieu-dit Boujon
Mar. CUYNET Claudia (F), résidant à MIGNOVILLARD(39331), au lieu-dit Boujon
Observations : Marraine : femme de GILLARD Claude, "Le Vieux".

10 Janvier 1664

GILLARD Claudia Perrenette
fille légitime de GILLARD Claude, résidant à MIGNOVILLARD(39331), au lieu-dit Boujon
et de COMBETTE Claudia
Par. BOURDIER Claude (M), résidant à MOUTHE(25413)
Mar. FAVROT Perrenette (F), résidant à MOUTHE(25413)
Observations : Père : "Le Jeune". Mère : dite "Vageon".

26 Janvier 1664

PETITHUGUENIN Étienne
fils légitime de PETITHUGUENIN Michel, résidant à MIGNOVILLARD(39331)
et de GIRARDE Anne
Par. GIRARDE Étienne (M), résidant à MIGNOVILLARD(39331)
Mar. QUARRELZ Perrenette (F), résidant à MIGNOVILLARD(39331)
Observations : Parrain : "Le Vieux". Marraine : veuve de PETITHUGUENIN Jean.

31 Janvier 1664

BESSON Anne Claudia
fille légitime de BESSON Jean, résidant à MIGNOVILLARD(39331)
au lieu-dit Froidefontaine et de GIRARDE Jacqueline
Par. JAQUE Claude (M), résidant à PLÉNISE(39427)
Mar. COURBE Anne (F), résidant à NOZERROY(39391)
Observations : Parrain : fils de Pierre. Marraine : fille de Nicolas.

7 Mars 1664

VAUCHERET Anne Perrenette
fille légitime de +VAUCHERET Louis, originaire de SARRAGEOIS(25534)
et de LORIN Denise
Par. POULAIN Pierre (M), résidant à FRASNE(25259)
Mar. POULAIN Anne (F), résidant à FRASNE(25259)
Observations : Parrain : fils de Pierre, "Le Vieux". Marraine : femme de POULAIN X.

11 Avril 1664

PANIER Jean
fils légitime de PANIER François, résidant à BIEF-DU-FOURG(39053)
au lieu-dit Les Communailles et de MARPAULD Louise
Par. GIROD Jean (M), résidant à MIGNOVILLARD(39331)
Mar. POULET Claudia (F), résidant à BIEF-DU-FOURG(39053)
Observations : Parrain : fils de Jean, "Le Vieux". Marraine : fille de Pierre, dit
"Lenfert".

17 Avril 1664

JOANNIN Jeanne
fille légitime de JOANNIN Jacques, originaire de FONCINE(39) et de X Claudia
Par. JAQUIN Jean (M), résidant à MIGNOVILLARD(39331), au lieu-dit Le Villard
Mar. JANNIN Anatolia (F), tante paternelle
Observations : Père : dit "Jourdain". Parrain : "Le Vieux" dit "Renauld".

18 Avril 1664

GODDIN Jean
fils légitime de GODDIN Philibert, résidant à BIEF-DU-FOURG(39053)
au lieu-dit Les Communailles et de JACQUIN Perrenette
Par. MIDOL Jean (M), originaire de NOZERROY(39391), résidant à FRARROZ(39237)
Mar. PASTEUR Perrenette (F), résidant à BIEF-DU-FOURG(39053)
au lieu-dit Les Communailles
Observations : Marraine : femme de GODDIN François.

10 Mai 1664

AUTHIER Hugues
fils légitime de AUTHIER Guillaume, résidant à MIGNOVILLARD(39331)
au lieu-dit Froidefontaine et de QUARREL Jacqueline
Par. AUTHIER Hugues (M), résidant à MIGNOVILLARD(39331), au lieu-dit Froidefontaine
Mar. ROUSSEAU Alix (F), résidant à MIGNOVILLARD(39331), au lieu-dit Le Villard
Observations : Marraine : veuve de QUARRELZ Anatolie.

13 Mai 1664

REGNAULD Perrenette
fille légitime de REGNAULD Denis, résidant à BIEF-DU-FOURG(39053)
et de LORIN Perrenette
Par. THIÉBAULD Claude (M), résidant à BIEF-DU-FOURG(39053)
Mar. CHARNAULD Perrenette (F), résidant à BIEF-DU-FOURG(39053)
Observations : Parrain : fils de +Pierre. Marraine : femme de MASSON Jean, dit "Marc".

3 Juillet 1664

GALLIARD Perrenette
fille légitime de GALLIARD Gabriel, originaire de LABERGEMENT-SAINTE-MARIE(25320)
et de SOMBARDE Jeanne
Par. POULET Pierre (M), résidant à BIEF-DU-FOURG(39053)
Mar. ROUGET Claudia (F), résidant à BIEF-DU-FOURG(39053)
Observations : Parrain : fils de Jean, "Le Jeune". Marraine : veuve de THIEBAULD Pierre

6 Juillet 1664

JOLICLERC Anatolia
fille légitime de JOLICLERC Pierre, résidant à MIGNOVILLARD(39331)
et de RATTE Catherine
Par. RATTE Claude (M), résidant à MIGNOVILLARD(39331)
Mar. CURRELLIER Anatolia (F), résidant à MIGNOVILLARD(39331)
Observations : Marraine : veuve de RATTE Jacques.

26 Juillet 1664

FAULCONNET Antoine
fils légitime de FAULCONNET Edmond, résidant à MIGNOVILLARD(39331)
et de CHAPPEAU Étienne
Par. GIROD Antoine (M), résidant à MIGNOVILLARD(39331)
Mar. CHAPPEAU Alix (F), résidant à BIEF-DU-FOURG(39053)
Observations : Parrain : fils de +François. Marraine : fille de Jean.

28 Juillet 1664

BAULD Pierre Joseph
fils légitime de BAULD Jacques, résidant à MIGNOVILLARD(39331), au lieu-dit Boujon
maître d'école et de BECHET Perrenette
Par. CUYNET Pierre (M), résidant à MIGNOVILLARD(39331), curé, au lieu-dit Boujon
Mar. BESUCHET Charlotte (F), résidant à MIGNOVILLARD(39331), au lieu-dit Boujon
Observations : Marraine : femme de BAULD Jacques, dit "Bonnet".

31 Juillet 1664

TISSOT Claude
fils légitime de TISSOT Jean, résidant à MIGNOVILLARD(39331) et de MATHIEU Antonia
Par. CHAMPEREUX Claude (M), résidant à BIEF-DU-FOURG(39053)
Mar. X Anne Marie (F), résidant à MIGNOVILLARD(39331)
Observations : Marraine : femme de GIROD Jean, "Le Jeune".

21 Août 1664

CRESTIN Pierre François
fils légitime de CRESTIN Claude, résidant à MIGNOVILLARD(39331)
au lieu-dit Froidefontaine et de DROMARD Blaise
Par. DAVID Pierre François (M), originaire de SEPTMONCEL(39510)
Mar. X Françoise (F), résidant à MIGNOVILLARD(39331), au lieu-dit Froidefontaine
Observations : Parrain : fils de +Etienne. Marraine : femme d'Anatoile MATHIEU.

29 Août 1664

QUARRELZ Georges
fils légitime de QUARRELZ Anatoile, résidant à MIGNOVILLARD(39331) et de LOYE Claudia
Par. LOYE Georges (M), originaire de ROCHEJEAN(25494)
Mar. CHAILLET Marie (F), résidant à MIGNOVILLARD(39331)
Observations : Marraine : femme de QUARRELZ Anatoile.

3 Septembre 1664

THIÉBAULD Jeanne Anatolia
fille légitime de THIÉBAULD Antoine, originaire de MOUTHE(25413)
et de COSTE Marguerite
Par. JAQUIN Jean (M), résidant à MIGNOVILLARD(39331), au lieu-dit Le Villard
Mar. BOURGONGNE Anatolia (F), résidant à MOUTHE(25413)
Observations : Père : fils de Claude. Parrain : fils de Claude. Marraine : femme
de THIÉBAULD Claude.

20 Septembre 1664

ROY Jean Antoine
fils légitime de ROY Claude, résidant à MIGNOVILLARD(39331)
au lieu-dit Froidefontaine et de SERRETTE Jeanne
Par. MIVELLE Jean Antoine (M)
Mar. X Jacqueline (F), résidant à MIGNOVILLARD(39331), au lieu-dit Froidefontaine
Observations : Parrain : fils de Denis. Marraine : femme de DROMARD Claude, forgeron.

23 Septembre 1664

LONGCHAMP Perrenette Marguerite
fille légitime de LONGCHAMP Claude, résidant à BIEF-DU-FOURG(39053)
et de CRESTENET Perrenette
Par. CHAILLET Pierre (M), résidant à BIEF-DU-FOURG(39053)
Mar. PANIER Marguerite (F), résidant à BIEF-DU-FOURG(39053)
Observations : Parrain : fils de Claude, docteur es droits. Marraine : femme de
CHAMPEREUX Claude.

24 Septembre 1664

GILLIARD Claudia
fille légitime de GILLIARD Jacques, originaire de FONCINE(39) et de VOULLIET Claudia
Par. GILLIARD Claude (M), originaire de FONCINE(39)
Mar. VOULLIET Claudia (F), résidant à CHATELBLANC(25131)
Observations : Marraine : femme de POUX Jean.

30 Septembre 1664

GAUTHIER Edmond Antoine
fils légitime de GAUTHIER Jacques, originaire de SEPTMONCEL(39510)
et de JAQUIN Louise
Par. JAQUIN Edmond (M), résidant à MIGNOVILLARD(39331), au lieu-dit Le Villard
Mar. BECHET Antonia (F), résidant à MIGNOVILLARD(39331), au lieu-dit Le Villard
Observations : Marraine : femme de JACQUIN Claude.

2 Novembre 1664

CURRELLIER Jean
fils légitime de CURRELLIER Anatoile, résidant à MIGNOVILLARD(39331)
et de FAULCONNET Denise
Par. JOLICLERC Jean (M), résidant à MIGNOVILLARD(39331)
Mar. CURRELLIER Jeanne (F), résidant à MIGNOVILLARD(39331), au lieu-dit Froidefontaine
Observations : Père : "Le Jeune". Marraine : femme de GIROD Michel.

23 Novembre 1664

RATTE Pierre
fils légitime de RATTE Claude, résidant à MIGNOVILLARD(39331) et de MARPAUX Jeanne
Par. JOLICLERC Pierre (M), résidant à MIGNOVILLARD(39331)
Mar. MARPAUX X (F), résidant à LONGCOCHON(39298)
Observations : Marraine : fille d'Antoine.

31 Décembre 1664

ROUSSEAU Étienne
fils légitime de ROUSSEAU François, résidant à MIGNOVILLARD(39331)
au lieu-dit Le Villard et de BROCCARD Jeanne
Par. ROUSSEAU Étienne (M), résidant à MIGNOVILLARD(39331), au lieu-dit Le Villard
Mar. BROCCARD Catherine (F), résidant à MIGNOVILLARD(39331)
Observations : Père : "Le Jeune". Marraine : fille de +Jean.

8 Janvier 1665

CURRELLIER Edmond
fils légitime de CURRELLIER Anatoile, résidant à MIGNOVILLARD(39331)
et de ARDIET Denise
Par. MELET Edmond (M), résidant à MIGNOVILLARD(39331)
Mar. ARDIET Jeanne (F), résidant à MIGNOVILLARD(39331), au lieu-dit Froidefontaine
Observations : Marraine : veuve de SERRETTE Jean.

10 Janvier 1665

MASSON Anatoile
fils légitime de MASSON Simon, résidant à BIEF-DU-FOURG(39053) et de LAMI Jeanne
Par. BESSON Anatoile (M), résidant à BIEF-DU-FOURG(39053)
Mar. POULET Claudia (F), résidant à BIEF-DU-FOURG(39053)
Observations : Parrain : fils de Jean. marraine : femme de MASSON Nicolas.

12 Janvier 1665

MICHAUD Georgette Perrenette
fille légitime de MICHAUD Antoine, originaire de CHAUX-NEUVE(25142)
et de MOUGIN Marguerite
Par. POULET Georges (M), résidant à BIEF-DU-FOURG(39053)
Mar. FRERE ? Perrenette (F), résidant à CHAUX-NEUVE(25142)
Observations : Marraine : femme de MICHAUD Claude, qui est fils de Claude.

22 Janvier 1665

CURRELLIER Louise Anatolia
fille légitime de CURRELLIER Antoine, résidant à MIGNOVILLARD(39331)
et de VERNIER Marguerite
Par. QUARRELZ Louis (M), résidant à MIGNOVILLARD(39331)
Mar. CURRELLIER Anatolia (F), résidant à MIGNOVILLARD(39331)
Observations : Marraine : veuve de RATTE Jacques.

25 Janvier 1665

SERRETTE Antonia
fille légitime de SERRETTE Claude, résidant à MIGNOVILLARD(39331)
au lieu-dit Froidefontaine et de GALLIER Odette
Par. SERRETTE Pierre (M), résidant à MIGNOVILLARD(39331), au lieu-dit Froidefontaine
oncle paternel
Mar. GROS Antonia (F), résidant à MIGNOVILLARD(39331), au lieu-dit Froidefontaine
Observations : Marraine : femme de GALLIER Philibert.

26 Janvier 1665

GIROD Anatolia
fille légitime de GIROD Pierre, résidant à MIGNOVILLARD(39331)
au lieu-dit Froidefontaine et de BROCCARD Antonia
Par. GIROD Anatoile (M), résidant à MIGNOVILLARD(39331), au lieu-dit Froidefontaine
Mar. GIROD Anatolia (F), résidant à MIGNOVILLARD(39331), au lieu-dit Froidefontaine
Observations : Parrain : fils d'Anatoile. Marraine : fille de +Louis.

8 Février 1665

QUARRELZ Jeanne Bénigne
fille légitime de QUARRELZ François, résidant à BIEF-DU-FOURG(39053)
au lieu-dit Les Communailles et de PASTEUR Perrenette
Par. BROCCARD Jean (M), résidant à BIEF-DU-FOURG(39053), au lieu-dit Les Communailles
Mar. QUARRELZ Bénigne (F), résidant à NOZEROY(39391)
Observations : Marraine : fille d'Antoine.

28 Février 1665

GIROD Anatoile Joseph
fils légitime de GIROD Antoine, résidant à MIGNOVILLARD(39331)
et de TOURNONT Étienne
Par. MICHIEL Anatoile (M), résidant à MIEGES(39329), prêtre familial
Mar. CHAILLET Marguerite (F), résidant à BIEF-DU-FOURG(39053)
Observations : Père : "Noble". Marraine : fille de Claude, notaire.

9 Mai 1665

SERRETTE Edmonde
fille légitime de SERRETTE Pierre, résidant à MIGNOVILLARD(39331)
au lieu-dit Froidefontaine et de HAULTIER Henriette
Par. SERRETTE Jean Claude (M), résidant à MIGNOVILLARD(39331)
au lieu-dit Froidefontaine
Mar. HAULTIER Edmonde (F), résidant à MIGNOVILLARD(39331), au lieu-dit Froidefontaine
Observations : Parrain : fils de +Michel. Marraine : fille de Hugues.

11 Mai 1665

PANIER Jean
fils légitime de PANIER Antoine, résidant à BIEF-DU-FOURG(39053)
au lieu-dit Les Communailles et de QUARRELZ Anatolia
Par. JEANTET Jean (M), résidant à BIEF-DU-FOURG(39053)
Mar. COMPTE Françoise (F), résidant à BIEF-DU-FOURG(39053)
au lieu-dit Les Communailles
Observations : Marraine : femme de BROCCARD Jean.

13 Mai 1665

POULET Jean
fils légitime de POULET François, résidant à BIEF-DU-FOURG(39053)
et de MAGNIN Perrenette
Par. JEANTET Jean (M), résidant à BIEF-DU-FOURG(39053)
Mar. MERCIER Anne (F), résidant à BIEF-DU-FOURG(39053)
Observations : Marraine : veuve de MASSON Jean Claude, dit "Moureau".

26 Mai 1665

PELLAN Claudia
fille légitime de PELLAN Guillaume, originaire de MONTANGES(01257)
et de PARRENS Claudine
Par. CHAPPEAU François (M), résidant à BIEF-DU-FOURG(39053)
Mar. BAILLY Claudia (F), résidant à BIEF-DU-FOURG(39053)
Observations : Père : dit "français". Parrain : fils de Jean. Marraine : femme
de POULET Jean, dit "Nicolas".

4 Juin 1665

GIROD Denise
fille légitime de GIROD Jean, résidant à MIGNOVILLARD(39331) et de GIROD Anne Marie
Par. RIGOLET Pierre (M), résidant à MIGNOVILLARD(39331)
Mar. OUDET Denise (F), résidant à MIGNOVILLARD(39331)
Observations : Marraine : femme de GIROD Jean, "Le Vieux".

21 Juin 1665

LAMI Étienne
fils légitime de LAMI Pierre, résidant à MIGNOVILLARD(39331)
au lieu-dit Froidefontaine et de JAQUIN Michelle
Par. MAGRIN Étienne (M), résidant à MIGNOVILLARD(39331), au lieu-dit Froidefontaine
Mar. PIQUARD Claudia (F), résidant à MIGNOVILLARD(39331), au lieu-dit Froidefontaine
Observations : Marraine : fille de +Jacques.

22 Juin 1665

VERNIER Claudia Marie
fille légitime de VERNIER Michel, résidant à MIGNOVILLARD(39331) et de GILLARD Simone
Par. GILLARD Claude (M), résidant à MIGNOVILLARD(39331), au lieu-dit Boujon
Mar. GILLARD Marie (F), résidant à MIGNOVILLARD(39331), au lieu-dit Boujon
Observations : Marraine : femme de CUYNET Pierre.

13 Juillet 1665

MAGRIN Pierre
fils légitime de MAGRIN Étienne, résidant à MIGNOVILLARD(39331)
au lieu-dit Froidefontaine et de MÉRCIER ? Jeanne
Par. MAGRIN Pierre (M), résidant à MIGNOVILLARD(39331), au lieu-dit Froidefontaine
Mar. SERRETTE Catherine (F), résidant à MIGNOVILLARD(39331)
au lieu-dit Froidefontaine
Observations : Marraine : femme de MIVELLE Denis.

12 Août 1665

CHAPPEAU Jean Claude
fils légitime de CHAPPEAU François, résidant à BIEF-DU-FOURG(39053)
et de GIROD Nicole
Par. CHAPPEAU Jean (M), résidant à BIEF-DU-FOURG(39053), aïeul
Mar. ALEPY Claudia (F), résidant à CERNIÉBAUD(39085)
Observations : Marraine : femme de GIROD Nicolas.

28 Août 1665

JEANTET Claude Antoine
fils légitime de JEANTET Jean, résidant à BIEF-DU-FOURG(39053)
et de TISSOT Perrenette
Par. CHAILLET Claude (M), notaire
Mar. MATHIEU Antonia (F), résidant à MIGNOVILLARD(39331)
Observations : Parrain : notaire et chatelain de La Rivière. Marraine : femme de TISSOT Jean.

1 Septembre 1665

GIROD Claude Étienne
fils légitime de GIROD Antoine, résidant à MIGNOVILLARD(39331) et de ROUSSEAU Denise
Par. VERNIER Claude (M), résidant à MIGNOVILLARD(39331), curé
Mar. TOURNON Étienne (F), résidant à MIGNOVILLARD(39331)
Observations : Père : "Le Jeune". marraine : femme de GIROD Antoine.

13 Septembre 1665

BAULD Jeanne Perrenette
fille légitime de BAULD Antoine, résidant à MIGNOVILLARD(39331), au lieu-dit Boujon
et de LONGCHAMP Jeanne
Par. BAULD Jean (M), résidant à MIGNOVILLARD(39331), au lieu-dit Boujon
Mar. BESCHET Perrenette (F), résidant à MIGNOVILLARD(39331)
Observations : Marraine : femme du notaire BAULD Jacques, qui est aussi maître d'école.

14 Septembre 1665

POUX Antoine Pierre
fils légitime de POUX Jean, originaire de CHATELBLANC(25131) et de VOULLIET Claudia
Par. GIROD Antoine (M), résidant à MIGNOVILLARD(39331)
Mar. POUX Perrenette (F), résidant à CHATELBLANC(25131)
Observations : Parrain : "Le Vieux".

11 Octobre 1665

AULTIER Antoine
fils légitime de AULTIER Guillaume, résidant à MIGNOVILLARD(39331)
au lieu-dit Froidefontaine et de QUARRELZ Jacqueline
Par. GIROD Antoine (M), résidant à MIGNOVILLARD(39331)
Mar. COMPAGNY Rose (F), résidant à MIGNOVILLARD(39331), au lieu-dit Froidefontaine
Observations : Parrain : "le Vieux". Marraine : femme de AUTHIER Hugues.

15 Octobre 1665

JACQUEMOT Pierre François
fils légitime de JACQUEMOT Michel, originaire de SAVOIE et de CART Perrenette
Par. CHAILLET Pierre (M), résidant à BIEF-DU-FOURG(39053), docteur es droits
Mar. MASSON Jeanne Françoise (F), résidant à BIEF-DU-FOURG(39053)
Observations : Jumeau. marraine : fille de +Jean Claude.

15 Octobre 1665

JACQUEMOT Claudia Thérèse
fille légitime de JACQUEMOT Michel, originaire de SAVOIE et de CART Perrenette
Par. JACQUEMOT André (M), originaire de SAVOIE
Mar. CHAILLET Claudia (F), résidant à BIEF-DU-FOURG(39053)
Observations : Jumelle. Père : du diocèse de GENEVE. Marraine : fille de
Claude, notaire.

22 Octobre 1665

COURDIER Jacques
fils légitime de COURDIER Claude, originaire de MOUTHE(25413) et de DUBIEZ Claudia
Par. FAVROT Jacques (M), résidant à MOUTHE(25413)
Mar. REGNAULD Perrenette (F)
Observations : Marraine : veuve de DUBIEF Jean.

2 Novembre 1665

THIÉBAULD Pierre
fils légitime de THIÉBAULD Antoine, originaire de MOUTHE(25413)
et de COSTE Marguerite
Par. LONGCHAMP Pierre (M), résidant à SARRAGEOIS(25534)
Mar. MAIGNIÉ Claudia (F), résidant à MIGNOVILLARD(39331), au lieu-dit Le Villard
Observations : Marraine : femme de VAUTIER François.

9 Novembre 1665

MIVELLE Claude
fils légitime de MIVELLE Denis, résidant à MIGNOVILLARD(39331)
au lieu-dit Froidefontaine et de SERRETTE Catherine
Par. SERRETTE Claude (M), aïeul
Mar. GIROD Perrenette (F), résidant à BIEF-DU-FOURG(39053), au lieu-dit Boucherans
Observations : Marraine : femme de CHEVALET Claude.

16 Novembre 1665

CHEVALET Jacqueline Étienne
fille légitime de CHEVALET Pierre, résidant à BIEF-DU-FOURG(39053)
au lieu-dit Boucherans et de PIQUARD Jeanne
Par. CHEVALET Étienne (M), résidant à BIEF-DU-FOURG(39053), au lieu-dit Boucherans
Mar. GIRARDE Jacqueline (F), résidant à MIGNOVILLARD(39331)
au lieu-dit Froidefontaine
Observations : Marraine : femme de PIQUARD Pierre.

21 Novembre 1665

GILLARD Jacques
fils légitime de GILLARD Claude, résidant à MIGNOVILLARD(39331)
au lieu-dit Froidefontaine et de VAGEOZ Claudia
Par. FAVROT Jacques (M), résidant à MOUTHE(25413)
Mar. GILLARD Claudia (F), résidant à MOUTHE(25413)
Observations : Marraine : femme de ROUGET Pierre.

24 Novembre 1665

BESSON de VIOLET Jean
fils légitime de BESSON de VIOLET Guillaume, originaire de SAVOIE et de ALIX Anatolia
Par. ALIX Jean (M), originaire de VERS
Mar. PETITE Aimée (F), résidant à FRASNE(25259)
Observations : Père : du diocèse de GENEVE. Parrain : fils de Louis. Marraine :
femme de ALIX Guillaume.

26 Novembre 1665

ARDIET Jean
fils légitime de ARDIET Antoine, résidant à MIGNOVILLARD(39331)
au lieu-dit Froidefontaine et de GIROD Jeanne
Par. GIROD Jean (M), résidant à MIGNOVILLARD(39331)
Mar. CLERC Jeanne (F), résidant à MIGNOVILLARD(39331), au lieu-dit Froidefontaine
Observations : Père et parrain : "Le Jeune". Marraine : femme de SERRETTE Claude, "Le
Jeune".

8 Décembre 1665

CRESTENET Jeanne Claudia
fille légitime de CRESTENET Jean, résidant à BIEF-DU-FOURG(39053) et de BARBAU Anne
Par. CRESTENET Claude (M), aïeul
Mar. BARBAUX Jeanne (F), résidant à VILLERS-SOUS-CHALAMONT(25627)
Observations : Marraine : femme de GOGUELLY Jean.

15 Décembre 1665

RATTE Perrenette
fille légitime de RATTE Pierre, résidant à MIGNOVILLARD(39331) et de GILLARD Claudia
Par. VERNIER Michel (M), résidant à MIGNOVILLARD(39331)
Mar. BECHET Perrenette (F), résidant à MIGNOVILLARD(39331)
Observations : Parrain : fils d'Anatoile.

20 Décembre 1665

JOLICLERC Étienne
fille légitime de JOLICLERC Pierre, résidant à MIGNOVILLARD(39331)
et de RATTE Catherine
Par. VERNIER Michel (M), résidant à MIGNOVILLARD(39331)
Mar. TOURNOND Étienne (F), résidant à MIGNOVILLARD(39331)
Observations : Parrain : "Le Vieux". Marraine : femme de GIROD Antoine, "Le Vieux".

22 Décembre 1665

ROUSSEAU Louise Perrenette
fille légitime de ROUSSEAU Étienne, résidant à MIGNOVILLARD(39331)
au lieu-dit Le Villard et de GIROD Antonia
Par. QUARRELZ Louis (M), résidant à MIGNOVILLARD(39331)
Mar. ROUSSEAU Perrenette (F), résidant à MIGNOVILLARD(39331), au lieu-dit Le Villard
Observations : Marraine : fille d'Etienne, "Le Vieux".

25 Décembre 1665

LAUNOIS(de) Claude Antoine
fils légitime de LAUNOIS(de) Claude, originaire de SENS(89387)
au lieu-dit Fourfontaine et de BAUDIGNOT Marguerite
Par. CHAILLET Antoine (M), résidant à BIEF-DU-FOURG(39053)
Mar. CHAILLET Anne Claudia (F), résidant à BIEF-DU-FOURG(39053)
Observations : Marraine : fille de Claude, notaire, chatelain et juge de la Seigneurie de La Rivière.

2 Janvier 1666

CRETENET Pierre
fils légitime de CRETENET Guillaume, résidant à BIEF-DU-FOURG(39053)
et de BILLET Catherine
Par. CHAILLET Pierre (M), résidant à BIEF-DU-FOURG(39053), docteur es droits
Mar. BILLET Catherine (F), résidant à ARSURE-ARSURETTE(39020), au lieu-dit Arsure

4 Janvier 1666

GIROD Anne
fille légitime de GIROD Anatoile, résidant à MIGNOVILLARD(39331)
au lieu-dit Froidefontaine et de HAULTIER Huguette
Par. HAULTIER Guillaume (M), résidant à MIGNOVILLARD(39331)
au lieu-dit Froidefontaine
Mar. SERRETTE Anne (F), résidant à MIGNOVILLARD(39331), au lieu-dit Froidefontaine
aïeule

5 Janvier 1666

CLÉMENT Pierre
fils légitime de CLÉMENT Jean, originaire de ROUSSES(LES)(39470)
au lieu-dit Les Landes et de MANDRILLON Jeanne
Par. GINDRE Pierre (M), originaire de SEPTMONCEL(39510)
Mar. BASSOD Pétronille (F), résidant à BIEF-DU-FOURG(39053)
Observations : Marraine : femme de JEANTET Philibert.

9 Janvier 1666

MELET Claude
fils légitime de MELET Edmond, résidant à MIGNOVILLARD(39331) et de ROUSSEAU Nicole
Par. VERNIER Claude (M), résidant à MIGNOVILLARD(39331), curé
Mar. ROUSSEAU Perrenette (F), résidant à MIGNOVILLARD(39331), au lieu-dit Le Villard
Observations : Marraine : fille d'Etienne, "Le Vieux".

12 Janvier 1666

GUELLIANT Jean
fils légitime de GUELLIANT Pierre, originaire de SAVOIE et de HAUTIER Jeanne
Par. BROCCARD Jean (M), résidant à BIEF-DU-FOURG(39053), au lieu-dit Les Communailles
Mar. MARPAUX Louise (F), résidant à BIEF-DU-FOURG(39053), au lieu-dit Les Communailles
Observations : Marraine : femme de PANIER François.

13 Février 1666

RIGOLET Louise
fille légitime de RIGOLET Pierre, résidant à MIGNOVILLARD(39331) et de GIROD Antonia
Par. GIROD Anatoile (M), résidant à MIGNOVILLARD(39331)
Mar. RIGOLET Louise (F), résidant à MIGNOVILLARD(39331)
Observations : Marraine : fille de Claude.

20 Février 1666

CHAPPEAU Nicolas
fils légitime de CHAPPEAU Guillaume, originaire de BILLECUL(39055)
et de CHAPPUSET Claudia
Par. CURRELLIER Anatoile (M), résidant à MIGNOVILLARD(39331)
Mar. PROST Nicole (F), résidant à MIGNOVILLARD(39331), au lieu-dit Le Villard
Observations : Parrain : "Le Jeune". Marraine : veuve de JACQUIN Jean, "Le Vieux".

12 Mars 1666

REGNAULD Claude
fils légitime de REGNAULD Pierre, résidant à MIGNOVILLARD(39331)
au lieu-dit Froidefontaine et de GIRARDE Catherine
Par. VOULLIET Claude (M), résidant à MIGNOVILLARD(39331)
Mar. HAUTIER Huguette (F), résidant à MIGNOVILLARD(39331), au lieu-dit Froidefontaine
Observations : Marraine : femme de GIROD Anatoile.

23 Mars 1666

ROZ Jeanne
fille légitime de ROZ Jean Pierre, résidant à BIEF-DU-FOURG(39053)
et de POULET Claudia
Par. POULET-BESSON Anatoile (M), résidant à BIEF-DU-FOURG(39053)
Mar. BAILLY Jeanne (F), résidant à BIEF-DU-FOURG(39053)
Observations : Parrain : fils de Jean. Marraine : femme de POULET-CAPPELLAN Hugues.

24 Mars 1666

GIROD Jean François
fils légitime de GIROD François, résidant à MIGNOVILLARD(39331)
et de PERRET Marguerite
Par. PETETIN Jean François (M), résidant à MIGNOVILLARD(39331)
au lieu-dit Froidefontaine
Mar. JOLICLERC Étienne (F), résidant à MIGNOVILLARD(39331)
Observations : Parrain : fils de Simon. Marraine : fille de Jean.

25 Mars 1666

CURRELLIER Edmond
fils légitime de CURRELLIER Antoine, résidant à MIGNOVILLARD(39331)
et de VERNIER Marguerite
Par. CURRELLIER Edmond (M), résidant à MIGNOVILLARD(39331)
Mar. FAULCONNET Denise (F), résidant à MIGNOVILLARD(39331)
Observations : Marraine : femme de CURRELLIER Anatoile, "Le Jeune".

31 Mars 1666

DONET Jacqueline
fille légitime de DONET Claude, résidant à MIGNOVILLARD(39331)
au lieu-dit Froidefontaine et de JAQUIN Anatolia
Par. FEBVRE Lazare (M), résidant à NOZEROY(39391), au lieu-dit Trebief
Mar. BOISET Jacqueline (F), résidant à NOZEROY(39391), au lieu-dit Trebief
Observations : Marraine : femme de DONET François.

3 Avril 1666

LORIN Jeanne Antonia
fille légitime de LORIN Jean, originaire de MOUTHE(25413) et de THIÉBAULD Claudia
Par. MASSON Jean (M), résidant à BIEF-DU-FOURG(39053)
Mar. BECHET Antonia (F), résidant à MIGNOVILLARD(39331), au lieu-dit Le Villard
Observations : Marraine : femme de JAQUIN Claude.

9 Avril 1666

GODDIN Claude
fils légitime de GODDIN Philibert, résidant à BIEF-DU-FOURG(39053)
au lieu-dit Les Communailles et de JACQUIN Perrenette
Par. GUYON Claude (M), résidant à SARRAGEOIS(25534)
Mar. GIROD Anatolia (F), résidant à MIGNOVILLARD(39331)
Observations : Marraine : femme de JOLICLERC Jean.

17 Avril 1666

GIROD Pétronille
fille légitime de GIROD Antoine, originaire de ROUSSES(LES)(39470)
résidant à BIEF-DU-FOURG(39053) et de PETITE Perrenette
Par. TRUAND Pierre (M), résidant à MIEGES(39329)
Mar. ALLEMAND Claudia (F), résidant à BIEF-DU-FOURG(39053)
Observations : Marraine : femme de PETITE Gilbert.

17 Avril 1666

ROY Pierre Antoine
fils légitime de ROY Mathieu, originaire de MIGNOVILLARD(39331), au lieu-dit Essavilly
et de QUARRELZ Bénigne
Par. QUARRELZ Antoine (M), résidant à NOZERROY(39391)
Mar. ROY Perrenette (F), résidant à NOZERROY(39391)
Observations : Marraine : femme de GRAVELLE Denis.

19 Avril 1666

PETITHUGUENIN Claude
fils légitime de PETITHUGUENIN Michel, résidant à MIGNOVILLARD(39331)
et de GIRARDE Anne
Par. JOLICLERC Claude (M), résidant à MIGNOVILLARD(39331), forgeron
Mar. GIRARDE Jeanne (F), résidant à MIGNOVILLARD(39331)
Observations : Marraine : femme de VUILLET Claude.

25 Avril 1666

PATAUX Jeanne Simone
fille légitime de PATAUX Étienne, originaire de LAMARCHE-SUR-SAONE(21337)
et de CRESTENET Antonia
Par. GILLARD Simon (M), résidant à BIEF-DU-FOURG(39053)
Mar. BROCCARD Jeanne (F), résidant à BIEF-DU-FOURG(39053)
au lieu-dit Les Communailles
Observations : Père : "français", du duché de Bourgogne. Marraine : fille de Jean.

29 Avril 1666

LONGCHAMP Claude Joseph
fils légitime de LONGCHAMP Claude, résidant à BIEF-DU-FOURG(39053)
et de CRESTENET Philiberte
Par. VERNIER Claude (M), résidant à MIGNOVILLARD(39331), curé
Mar. CHAILLET Marguerite (F), résidant à BIEF-DU-FOURG(39053)
Observations : Marraine : fille du notaire Claude.

1 Mai 1666

ROUGET Pierre
fils légitime de ROUGET Pierre, originaire de MOUTHE(25413) et de GILLARD Claudia
Par. POULET Pierre (M), résidant à BIEF-DU-FOURG(39053)
Mar. CART Henriette (F), résidant à MOUTHE(25413)
Observations : Parrain : dit "Lenfert". Marraine : fille de Pierre, dit "Dadis".

3 Mai 1666

ROY Anatoile
fils légitime de ROY Claude, résidant à MIGNOVILLARD(39331)
au lieu-dit Froidefontaine et de SERRETTE Jeanne
Par. MATHIEU Anatoile (M), résidant à MIGNOVILLARD(39331), au lieu-dit Froidefontaine
Mar. GIROD Anatolia (F), résidant à MIGNOVILLARD(39331)
Observations : Marraine : femme de JOLICLERC Jean.

9 Mai 1666

SERRETTE Jeanne
fille légitime de SERRETTE Claude, résidant à MIGNOVILLARD(39331)
au lieu-dit Froidefontaine et de GIROD Françoise
Par. BOLLARD Jean (M), résidant à BONNEVAUX(25075)
Mar. SERRETTE Anne (F), résidant à MIGNOVILLARD(39331), au lieu-dit Froidefontaine
Observations : Marraine : fille de +Michel.

27 Mai 1666

QUARRELZ Claude Louise
fille légitime de QUARRELZ Anatoile, résidant à BIEF-DU-FOURG(39053)
au lieu-dit Les Communailles et de GIROD Michelle
Par. BARBIER Louis (M), résidant à SALINS-LES-BAINS(39500)
Mar. CHAILLET Claudia (F), résidant à BIEF-DU-FOURG(39053)
au lieu-dit Les Communailles
Observations : Marraine : femme de VICAIRE Claude.

19 Juin 1666

CART François
fils légitime de CART Claude, originaire d'AUBONNE(25029) et de DESBOIS Jeanne
Par. BROCCARD François (M), résidant à MIGNOVILLARD(39331)
Mar. DESBOIS Perrenette (F), résidant à MIGNOVILLARD(39331)
Observations : Père : du diocèse de BERNE. Marraine : fille de Claude.

28 Juin 1666

ROUSSEAU Anatoile
fils légitime de ROUSSEAU François, résidant à BIEF-DU-FOURG(39053)
et de GIROD Claudia
Par. ROUSSEAU Anatoile (M), résidant à MIGNOVILLARD(39331), au lieu-dit Le Villard
Mar. GIROD Nicole (F), résidant à BIEF-DU-FOURG(39053)
Observations : Parrain : "Le Vieux". Marraine : femme de CHAPPEAU François.

10 Juillet 1666

REGARD Claude
fils légitime de REGARD Jean Denis, résidant à MIGNOVILLARD(39331)
au lieu-dit Froidefontaine et de CHAUVIN Claudia
Par. DROMARD Claude (M), résidant à MIGNOVILLARD(39331), forgeron
au lieu-dit Froidefontaine
Mar. REGARD Claudia (F), originaire de SEPTMONCEL(39510)
Observations : Marraine : femme de DELACROIX Pierre.

25 Décembre 1666

JEANTET Louis
fils légitime de JEANTET Jean, résidant à BIEF-DU-FOURG(39053)
et de TISSOT Perrenette
Par. QUARRELZ Louis (M), résidant à MIGNOVILLARD(39331)
Mar. JEANTET Françoise (F), résidant à CUVIER(39187)
Observations : Marraine : veuve de SIMON Anatoile.

31 Décembre 1666

RUFFET Claudia
fille légitime de RUFFET Pierre, originaire de MORBIER(39367) et de X Jeanne
Par. GIRARD Anatoile (M)
Mar. CHAPPUSET Claudia (F), résidant à MIGNOVILLARD(39331)
Observations : Marraine : femme de MICHIEL Étienne.

2 Janvier 1667

CRESTENET Guillaume
fils légitime de CRESTENET Jean, résidant à BIEF-DU-FOURG(39053) et de BARBAUX Anne
Par. CRESTENET Guillaume (M), résidant à BIEF-DU-FOURG(39053)
Mar. CHARNAUX Perrenette (F), résidant à BIEF-DU-FOURG(39053)
Observations : Marraine : femme de MASSON Jean, dit "Marc".

19 Janvier 1667

CHAPPEAU Françoise
fille légitime de CHAPPEAU François, résidant à BIEF-DU-FOURG(39053)
et de GIROD Nicole
Par. GIROD Guillaume (M), résidant à CERNIÉBAUD(39085)
Mar. ROUSSEAU Françoise (F), résidant à BIEF-DU-FOURG(39053)
Observations : Marraine : femme de CHAPPEAU Jean.

25 Janvier 1667

GIROD Jean Denis
fils légitime de GIROD Anatoile, résidant à MIGNOVILLARD(39331)
au lieu-dit Froidefontaine et de AUTHIER Huguette
Par. AUTHIER Jean Denis (M), résidant à MIGNOVILLARD(39331)
au lieu-dit Froidefontaine
Mar. GIROD Denise (F), résidant à MIGNOVILLARD(39331), au lieu-dit Froidefontaine
Observations : Marraine : fille d'Anatoile, "Le Vieux".

4 Février 1667

GODDIN Sébastienne
fille légitime de GODDIN Claude, originaire de MOURNANS-CHARBONNY(39372)
au lieu-dit Mournans et de BARTHIN Claudia
Par. GODDIN Sébastien (M), résidant à MOURNANS-CHARBONNY(39372), au lieu-dit Mournans
Mar. ROCHE Jeanne (F), résidant à BIEF-DU-FOURG(39053), au lieu-dit Les Communailles
Observations : Marraine : femme de BARTHIN Jean.

6 Février 1667

SERRETTE Guillaume
fils légitime de SERRETTE Jean, résidant à MIGNOVILLARD(39331)
au lieu-dit Froidefontaine et de AUTHIER Amédée
Par. AUTHIER Guillaume (M), résidant à MIGNOVILLARD(39331), au lieu-dit Froidefontaine
Mar. PAFFOY Jeanne (F), résidant à MIGNOVILLARD(39331), au lieu-dit Froidefontaine
Observations : Marraine : veuve de SERRETTE Denis.

12 Février 1667

RATTE Étienne
fille légitime de RATTE Claude, résidant à MIGNOVILLARD(39331) et de MARPAUX Jeanne
Par. RATTE Pierre (M), résidant à MIGNOVILLARD(39331)
Mar. JOLICLERC Étienne (F), résidant à MIGNOVILLARD(39331)
Observations : Marraine : fille de Jean.

27 Février 1667

JEANTET Pierre
fils légitime de +JEANTET Philibert, résidant à BIEF-DU-FOURG(39053)
et de BASSOT Perrenette
Par. CHAILLET Pierre (M), résidant à BIEF-DU-FOURG(39053), docteur es droits
Mar. TISSOT Perrenette (F), résidant à BIEF-DU-FOURG(39053)
Observations : Marraine : femme de JEANTET Jean.

14 Mars 1667

MASSON Claudia Perrenette
fille légitime de MASSON Jean, résidant à BIEF-DU-FOURG(39053)
et de CHAMPEREUX Jacqueline
Par. CHAMPEREUX Claude (M), aïeul maternel
Mar. CHARNAUX Perrenette (F), résidant à BIEF-DU-FOURG(39053)
Observations : Père : "Le Jeune", dit "Marc". Marraine : femme de MASSON Jean, "Le
Vieux", dit "Marc".

16 Mars 1667

FAULCONNET Pierre
fils légitime de FAULCONNET Claude François, originaire de CHAUX-NEUVE(25142)
et de GILLARD Claudia
Par. REGNAULD Pierre (M), résidant à MIGNOVILLARD(39331), au lieu-dit Froidefontaine
Mar. SAULE Claudia (F), résidant à PONTETS(LES)(25464)
Observations : Parrain : dit "Perlin". Marraine : femme de REGNAULD Guillaume, dit
"Perlin".

20 Mars 1667

TISSOT Perrenette
fille légitime de TISSOT Jean, résidant à MIGNOVILLARD(39331)
et de MATHIEU Perrenette
Par. CURRELLIER Anatoile (M), résidant à MIGNOVILLARD(39331)
Mar. JEANTET Perrenette (F), résidant à MIGNOVILLARD(39331)
Observations : Parrain : "Le Vieux". Marraine : femme de RIGOLET Claude.

14 Avril 1667

BEUQUE Anne Marie
fille légitime de BEUQUE Henri, originaire de PONTARLIER(25462)
au lieu-dit Château de Joux - Mont Pelo et de JACQUE Louise
Par. CHAMPEREUX Jean François (M), résidant à BIEF-DU-FOURG(39053)
Mar. BRAILLARD Anne Marie (F), résidant à BIEF-DU-FOURG(39053)
Observations : Parrain : fils de Claude. Marraine : femme de CHAILLET Claude, notaire.

19 Avril 1667

RATTE Nicole
fille légitime de RATTE Pierre, résidant à MIGNOVILLARD(39331) et de GILLARD Claudia
Par. BROCCARD Claude (M), résidant à MIGNOVILLARD(39331)
Mar. ROUSSEAU Nicole (F), résidant à MIGNOVILLARD(39331)
Observations : Parrain : fils d'Antoine. Marraine : femme de MELET Edmond.

21 Avril 1667

GIROD Antoine
fils légitime de GIROD Michel, résidant à MIGNOVILLARD(39331)
au lieu-dit Froidefontaine et de GIROD Jeanne
Par. GIROD Antoine (M), résidant à MIGNOVILLARD(39331)
Mar. GIROD Denise (F), résidant à MIGNOVILLARD(39331), au lieu-dit Froidefontaine
Observations : Parrain : "Le Vieux". Marraine : fille d'Anatoile.

30 Avril 1667

MAILLET-SOUMELLIER Antoine
fils légitime de MAILLET-SOUMELLIER Claude, originaire de SAVOIE
et de RICHARDOT Jeanne Baptiste
Par. GIROD Antoine (M), résidant à MIGNOVILLARD(39331)
Mar. RATTE Antonia (F), résidant à MIGNOVILLARD(39331)
Observations : Parrain : "Le Vieux". Marraine : femme de MATHIEU Claude.

30 Avril 1667

GAUTHIER Louis
fils légitime de GAUTHIER Jacques, originaire de SEPTMONCEL(39510)
et de JAQUIN Louise
Par. QUARE Louis (M), résidant à MIGNOVILLARD(39331)
Mar. PROST Nicole (F), résidant à MIGNOVILLARD(39331), au lieu-dit Le Villard
Observations : Marraine : veuve de JAQUIN Jean.

6 Mai 1667

NICOD Guillemette
fille légitime de NICOD Jean Baptiste, originaire de ÉQUEVILLON(39210)
et de POULET Marguerite
Par. MASSON Claude Joseph (M), résidant à BIEF-DU-FOURG(39053)
Mar. TORNELLET Guillemette (F), résidant à ÉQUEVILLON(39210)

9 Mai 1667

GIROD Jeanne Louise
fille légitime de GIROD Jean, résidant à MIGNOVILLARD(39331) et de GIROD Anne Marie
Par. GIROD Jean (M), résidant à MIGNOVILLARD(39331)
Mar. SERRETTE Louise (F), résidant à MIGNOVILLARD(39331)
Observations : Parrain : fils de Jean, "Le Vieux". Marraine : femme de GIROD Anatoile.

10 Mai 1667

SERRETTE Anne Claudia
fille légitime de SERRETTE Germain, résidant à MIGNOVILLARD(39331)
au lieu-dit Froidefontaine et de GRASSET Denise
Par. SERRETTE Pierre (M), résidant à MIGNOVILLARD(39331), au lieu-dit Froidefontaine
Mar. SERRETTE Anne Claudia (F), résidant à MIGNOVILLARD(39331)
au lieu-dit Froidefontaine
Observations : Parrain : fils de +Michel. Marraine : fille de Pierre, "Le Vieux".

15 Mai 1667

GIROD Henri
fils légitime de GIROD Anatoile, originaire de MIGNOVILLARD(39331)
au lieu-dit Froidefontaine, résidant à SALINS-LES-BAINS(39500) et de GROZ Alix
Par. MARTIN Henri (M), résidant à SALINS-LES-BAINS(39500), docteur es droits
Mar. ESTERLIN Marguerite (F), résidant à SALINS-LES-BAINS(39500)
Observations : Père : "Maître". Marraine : femme de GUIGNARD Jean, docteur es
droits.

17 Mai 1667

BAULD Claude
fils légitime de BAULD Jacques, résidant à MIGNOVILLARD(39331), notaire
et de BESCHET Perrenette
Par. CHAILLET Claude (M), résidant à BIEF-DU-FOURG(39053)
Mar. GIROD Claudia (F), résidant à MIGNOVILLARD(39331)
Observations : Parrain : chatelain de La Rivière. Marraine : fille d'Antoine, "Le
Vieux".

17 Mai 1667

PICQUARD Étienne
fille légitime de PICQUARD Jean, résidant à MIGNOVILLARD(39331)
au lieu-dit Froidefontaine et de OUDET Claudia
Par. OUDET Étienne (M), résidant à BIEF-DES-MAISONS(39052)
Mar. GIRARDE Jacqueline (F), résidant à MIGNOVILLARD(39331)
au lieu-dit Froidefontaine
Observations : Marraine : femme de PIQUARD Pierre.

8 Juin 1667

CHAMPEREUX Sébastienne
fille légitime de CHAMPEREUX Claude, résidant à BIEF-DU-FOURG(39053)
et de PANIER Marguerite
Par. CHAMPEREUX Jean François (M), résidant à BIEF-DU-FOURG(39053)
Mar. PIERRE Sébastienne (F), résidant à SALINS-LES-BAINS(39500)
Observations : Marraine : femme de CHAMPEREUX François, docteur es droits.

8 Juin 1667

BAULT Claude Simon
fils légitime de BAULT Antoine, résidant à MIGNOVILLARD(39331), au lieu-dit Boujon
et de LONGCHAMP Jeanne
Par. BAUD Simon (M), résidant à MIGNOVILLARD(39331), au lieu-dit Boujon
Mar. VERNIER Claudia (F), résidant à MIGNOVILLARD(39331)
Observations : Jumeau. Marraine : veuve de GIROD Jacques.

8 Juin 1667

BAULT Jean Pierre
fils légitime de BAULT Antoine, résidant à MIGNOVILLARD(39331), au lieu-dit Boujon
et de LONGCHAMP Jeanne
Par. GIROD Jean (M), résidant à MIGNOVILLARD(39331)
Mar. LONGCHAMP Perrenette (F), résidant à MOUTHE(25413)
Observations : Jumeau. Parrain : "Le Jeune". marraine : fille de Claude, dit
"George".

8 Juin 1667

LONGCHAMP Pierre Joseph
fils légitime de LONGCHAMP Claude, originaire de GELLIN(25263) et de LONGCHAMP Jeanne
Par. LONGCHAMP Pierre (M), résidant à SARRAGEOIS(25534)
Mar. CHAILLET Anne Claudia (F), résidant à BIEF-DU-FOURG(39053)
Observations : Marraine : fille de Claude, notaire.

16 Juin 1667

QUARRELZ François
fils légitime de QUARRELZ Antoine, résidant à BIEF-DU-FOURG(39053)
au lieu-dit Les Communailles et de AMADRY Antonia
Par. COURVOISIER François (M), résidant à CENSEAU(39083)
Mar. QUARRELZ Claudia (F), résidant à BIEF-DU-FOURG(39053)
au lieu-dit Les Communailles, aïeule paternelle

19 Juin 1667

SERRETTE Antoine François
fils légitime de SERRETTE Pierre, résidant à MIGNOVILLARD(39331)
au lieu-dit Froidefontaine et de AUTHIER Françoise
Par. JOLICLERC Anatoile François (M), résidant à MIGNOVILLARD(39331)
Mar. BROCCARD Denise (F), résidant à LABERGEMENT-SAINTE-MARIE(25320)
Observations : Marraine : femme de Maître COMPAGNY Antoine.

23 Juin 1667

LAMI Anatoile
fils légitime de LAMI Pierre, résidant à MIGNOVILLARD(39331)
au lieu-dit Froidefontaine et de JAQUIN Michelle
Par. MATHIEU Anatoile (M), résidant à MIGNOVILLARD(39331), au lieu-dit Froidefontaine
Mar. CHAGROU Claudia (F), originaire de REMORAY-BOUJEONS Remoray(25486)
résidant à MIGNOVILLARD(39331), au lieu-dit Boujon
Observations : Marraine : veuve de CHAILLET André.

23 Juin 1667

GODDIN Jean
fils légitime de GODDIN François, résidant à BIEF-DU-FOURG(39053)
au lieu-dit Les Communailles et de PASTEUR Perrenette
Par. GODDIN Jean (M), résidant à CHARENCY(39108)
Mar. GODDIN Adrienne (F), résidant à LATETTE(LA)(39282)
Observations : Marraine : fille de +Etienne.

29 Juin 1667

FAULCONNET Nicole
fille légitime de FAULCONNET Edmond, résidant à MIGNOVILLARD(39331)
et de CHAPPEAU Estienne
Par. CURRELLIER Anatoile (M), résidant à MIGNOVILLARD(39331)
Mar. GIROD Nicole (F), résidant à BIEF-DU-FOURG(39053)
Observations : Parrain : "Le Jeune". Marraine : femme de CHAPPEAU François.

3 Juillet 1667

DUDAN Huguette
fille légitime de DUDAN Pierre, originaire de RIEZ(99140) et de DAVERGNE ? Claudia
Par. BESSON Jean (M), résidant à MIGNOVILLARD(39331), au lieu-dit Froidefontaine
Mar. AUTHIER Huguette (F), résidant à MIGNOVILLARD(39331), au lieu-dit Froidefontaine
Observations : Père : du canton de FRIBOURG. Parrain : "Le Jeune". Marraine : femme de GIROD Anatoile, "Le Jeune".

5 Juillet 1667

POUX Jacques
fils légitime de POUX Jean, originaire de CHATELBLANC(25131) et de VOULLIET Claudia
Par. GILLARD Jacques (M), originaire de FQNCINE(39)
Mar. POULAIN Anne (F), résidant à FRASNE(25259)
Observations : Marraine : femme de POULAIN Jean, dit "Foinon".

8 Juillet 1667

MASSON Pierre
fils légitime de MASSON Simon, résidant à BIEF-DU-FOURG(39053) et de LAMI Jeanne
Par. CHAILLET Pierre (M), résidant à BIEF-DU-FOURG(39053), docteur es droits
Mar. GIROD Nicole (F), résidant à BIEF-DU-FOURG(39053)
Observations : Parrain : "Noble". Marraine : femme de CHAPPEAU François

23 Juillet 1667

GIROD Nicole
fille légitime de GIROD Antoine, résidant à MIGNOVILLARD(39331) et de ROUSSEAU Denise
Par. JOLICLERC Anatoile François (M), résidant à MIGNOVILLARD(39331)
Mar. ROUSSEAU Nicole (F), résidant à MIGNOVILLARD(39331)
Observations : Père : "Le Jeune". Parrain : fils de Jean. Marraine : femme de MELET Edmond.

9 Août 1667

HAUTHIER Jeanne Claudia
fille légitime de HAUTHIER Guillaume, résidant à MIGNOVILLARD(39331)
au lieu-dit Froidefontaine et de QUARRELZ Jacqueline
Par. HAUTHIER Jean Denis (M), résidant à MIGNOVILLARD(39331)
au lieu-dit Froidefontaine
Mar. QUARRELZ Claudia (F), résidant à LATETTE(LA)(39282)
Observations : Marraine : femme de CRESTENET Claude.

18 Août 1667

COURDIER Antoine
fils légitime de COURDIER Claude, originaire de MOUTHE(25413) et de DUBIEF Claudia
Par. GIROD Antoine (M), résidant à MIGNOVILLARD(39331)
Mar. LONGCHAMP Jeanne (F), résidant à MOUTHE(25413)
Observations : en marge : "A. COURDIER, père du notaire COURDIER de CHAMPAGNOLE".
Parrain : "Le Vieux". Marraine : veuve de DUBIEF François.

13 Septembre 1667

POULET Étienne
fils légitime de POULET Antoine, résidant à BIEF-DU-FOURG(39053)
et de ROUSSEAU Perrenette
Par. ROUSSEAU Étienne (M), résidant à MIGNOVILLARD(39331), au lieu-dit Le Villard
Mar. BEUQUE Claudia (F), résidant à BIEF-DU-FOURG(39053)
Observations : Parrain : "Le Vieux". Marraine : femme de POULET Edmond.

10 Octobre 1667

PAGEOT Antoine
fils légitime de PAGEOT Jean Baptiste, originaire de MOURNANS-CHARBONNY(39372)
au lieu-dit Charbonny et de MASSON Antonia
Par. MASSON Antoine (M), résidant à BIEF-DU-FOURG(39053)
Mar. BAILLY Marie (F), aïeule

14 Novembre 1667

PARRIN Anne Marie
fille légitime de PARRIN Claude, résidant à MIGNOVILLARD(39331)
et de CHAPPUSET Claudia
Par. BROCCARD Claude (M), résidant à MIGNOVILLARD(39331)
Mar. GIROD Marie (F), résidant à MIGNOVILLARD(39331)
Observations : Parrain : fils de +Jean. Marraine : veuve de PARRIN Hugues.

14 Novembre 1667

BENOIST Perrenette
fille légitime de BENOIST Philippe, originaire de ROUSSES(LES)(39470)
au lieu-dit Les Landes, résidant à MIGNOVILLARD(39331), au lieu-dit Le Villard
et de BENOIST Perrenette
Par. GINDRE Pierre (M), originaire de SEPTMONCEL(39510)
Mar. BENOIST Étienne (F), originaire de ROUSSES(LES)(39470)
Observations : Marraine : fille de Jean, dit "Clément".

20 Novembre 1667

GIROD Claude Antoine
fils légitime de GIROD Pierre, résidant à MIGNOVILLARD(39331)
au lieu-dit Froidefontaine et de BROCCARD Antonia
Par. BROCCARD Claude (M), résidant à MIGNOVILLARD(39331)
Mar. GIROD Antonia (F), résidant à NOZEROY(39391)
Observations : Parrain : fils de Claude. Marraine : femme de COURBE Nicolas.

29 Novembre 1667

CLARET Claudia Simone
fille légitime de CLARET Claude, originaire de THONON-LES-BAINS(74281)
et de RICHE Perrenette
Par. BERRÉUX Claude (M), originaire de FALLERANS(25233)
Mar. RICHE Simone (F), originaire de FONCINE(39), résidant à MIGNOVILLARD(39331)
au lieu-dit Le Villard
Observations : Marraine : fille de Claude.

30 Novembre 1667

GUYON Pierre Henri
fils légitime de GUYON Claude, résidant à BIEF-DU-FOURG(39053)
au lieu-dit Les Communailles et de LONGCHANT Jacqueline
Par. CHAILLET Pierre Henri (M), résidant à BIEF-DU-FOURG(39053)
Mar. BAULT Pétronille (F), résidant à MIGNOVILLARD(39331)
Observations : Marraine : fille de Jacques, notaire.

/12/1667

GILLARD X
fils légitime de GILLARD Claude, résidant à MIGNOVILLARD(39331)
au lieu-dit Froidefontaine et de VAGEOZ Claudia
Par. X X (M)
Mar. DUBIEF Claudia (F), originaire de MOUTHE(25413), résidant à MIGNOVILLARD(39331)
Observations : Acte incomplet : haut de page déchiré. Marraine : femme de COURDIER
Claude.

6 Décembre 1667

QUARRELZ Claudia Anatolia
fille légitime de QUARRELZ Louis, résidant à MIGNOVILLARD(39331) et de ARBETZ Marie
Par. MICHIEL Anatoile (M), résidant à MIEGES(39429), prêtre familial
Mar. VERNIER Claudia (F), résidant à MIGNOVILLARD(39331)
Observations : Marraine : veuve de GIROD Jacques.

12 Décembre 1667

ROY Simon
fils légitime de ROY Mathieu, originaire de MIGNOVILLARD(39331), au lieu-dit Essavilly
et de QUARRELZ Bénigne
Par. ROY Simon (M), résidant à MIGNOVILLARD(39331), au lieu-dit Essavilly
Mar. JEANTET Anatolia (F), aïeule

22 Décembre 1667

CLÉMENT Jeanne Claudia
fille légitime de CLÉMENT Jean, originaire de ROUSSES(LES)(39470)
et de MANDRILLON Jeanne
Par. JEANTET Jean Claude (M), résidant à BIEF-DU-FOURG(39053)
Mar. GINDROZ Richarde (F), originaire de SEPTMONCEL(39510)
Observations : Parrain : fils de +Philibert. Marraine : fille de Pierre.

26 Décembre 1667

CHAPPEAU Étienne
fils légitime de CHAPPEAU Frédéric, résidant à BIEF-DU-FOURG(39053)
et de POULIN Perrenette
Par. CHAPPEAU Étienne Charles (M), résidant à BIEF-DU-FOURG(39053)
Mar. POULET Jeanne (F), résidant à BIEF-DU-FOURG(39053), aïeule
Observations : Parrain : fils de Jean.

27 Décembre 1667

GODDIN Claude
fils légitime de GODDIN Philibert, résidant à BIEF-DU-FOURG(39053)
au lieu-dit Les Communailles et de JAQUIN Perrenette
Par. QUARRELZ Claude (M), résidant à BIEF-DU-FOURG(39053)
au lieu-dit Les Communailles
Mar. JAQUIN Anatolia (F), résidant à MIGNOVILLARD(39331), au lieu-dit Froidefontaine
Observations : Marraine : femme de DONET Claude.

27 Décembre 1667

POULET Antonia Françoise
fille légitime de POULET François, résidant à BIEF-DU-FOURG(39053)
et de MAGNIN Perrenette
Par. POULET Antoine (M), résidant à BIEF-DU-FOURG(39053)
Mar. ROUSSEAU Françoise (F), résidant à BIEF-DU-FOURG(39053)
Observations : Parrain : fils de Pierre, dit "Lenfert". Marraine : femme de CHAPPEAU Jean.

28 Décembre 1667

CRESTIN Catherine
fille légitime de CRESTIN Claude, résidant à MIGNOVILLARD(39331)
au lieu-dit Froidefontaine et de DROMARD Blaise
Par. GIRARD Anatole (M)
Mar. SERRETTE Catherine (F), résidant à MIGNOVILLARD(39331)
au lieu-dit Froidefontaine
Observations : Marraine : femme de MIVELLE Denis.

1 Janvier 1668

GIROD Jeanne Marguerite
fille légitime de GIROD Antoine, résidant à MIGNOVILLARD(39331)
et de TOURNOND Étienne
Par. BOLLARD X (M), résidant à BONNEVAUX(25075)
Mar. TOURNOND Marguerite (F), résidant à NOZEROY(39391)
Observations : Haut de page déchiré.

2 Janvier 1668

VERNIER Claudia
fille légitime de VERNIER Michel, résidant à MIGNOVILLARD(39331) et de GILLARD Simone
Par. VERNIER Claude (M), résidant à MIGNOVILLARD(39331), curé
Mar. QUARRELZ Claudia (F), résidant à MIGNOVILLARD(39331), au lieu-dit Le Villard
Observations : Père : "Le Jeune". Marraine : "La Jeune", fille de +Anatole.

15 Janvier 1668

MAILLET-SOUMELLIER Perrenette
fille légitime de MAILLET-SOUMELLIER Bernard, résidant à MIGNOVILLARD(39331)
et de BILLOT Louise
Par. GIRARDE Étienne (M), résidant à MIGNOVILLARD(39331)
Mar. BECHET Perrenette (F), résidant à MIGNOVILLARD(39331)
Observations : Parrain : "Le Jeune". Marraine : femme de BAULT Jacques, notaire.

23 Janvier 1668

JOLICLERC Claude
fils légitime de JOLICLERC Pierre, résidant à MIGNOVILLARD(39331)
et de RATTE Catherine
Par. RATTE Claude (M), résidant à MIGNOVILLARD(39331)
Mar. MARTIN Catherine (F), résidant à MIGNOVILLARD(39331)
Observations : Marraine : veuve de JOLICLERC Michel.

26 Janvier 1668

CART Antoine
fils légitime de CART Pierre, originaire de MOUTHE(25413) et de PETITE Perrenette
Par. GIROD Antoine (M), originaire de ROUSSES(LES)(39470)
Mar. POULAIN Claudia (F), résidant à MOUTHE(25413)
Observations : Père : dit "Baptisard". Marraine : femme de QUARRELZ Pierre.

29 Janvier 1668

GARÇON Denise
fille légitime de GARÇON Jean Claude, originaire de SAVOIE et de X Claudia
Par. ROUSSEAU Étienne (M), résidant à MIGNOVILLARD(39331), au lieu-dit Le Villard
Mar. LORIN Denise (F), résidant à MOUTHE(25413)
Observations : Parrain : "Le Jeune".

4 Février 1668

GIRARD Étienne
fils légitime de GIRARD Anatoile, résidant à MIGNOVILLARD(39331)
et de TARTRE(du) Denise
Par. MICHIEL Étienne (M), résidant à MIGNOVILLARD(39331)
Mar. FABVROT Anatolia (F), résidant à MIGNOVILLARD(39331)
Observations : Marraine : femme de Claude du TARTRE.

12 Février 1668

JACQUE Jean
fils légitime de JACQUE Claude, originaire d'ESSERVAL-TARTRE(39214)
et de VACELET Perrenette
Par. GRAPPE Jean (M), résidant à ESSERVAL-TARTRE(39214)
Mar. JACQUE Antonia (F), résidant à ESSERVAL-TARTRE(39214)

22 Février 1668

WERDAN Pierre
fils légitime de WERDAN Jean, originaire de MOURLON(99140) et de FEBVRE Anatolia
Par. SERRETTE Pierre (M), résidant à MIGNOVILLARD(39331), au lieu-dit Froidefontaine
Mar. SERRETTE Jeanne (F), résidant à MIGNOVILLARD(39331), au lieu-dit Froidefontaine
Observations : Père : du canton de FRIBOURG. Marraine : fille de Claude.

23 Février 1668

BROCCARD Claudia
fille légitime de BROCCARD Claude, résidant à MIGNOVILLARD(39331)
et de VERNIER Anatolia
Par. VERNIER Anatoile (M), résidant à MIGNOVILLARD(39331), aïeul
Mar. CURRELLIER Claudia (F), résidant à MIGNOVILLARD(39331)
Observations : Père : fils de Claude. Parrain : "Le Vieux". Marraine : fille
d'Antoine, "Le Vieux".

6 Mars 1668

CURRELLIER Anatolia
fille légitime de CURRELLIER Anatoile, résidant à MIGNOVILLARD(39331)
et de FAUCONNET Denise
Par. CURRELLIER Anatoile (M), résidant à MIGNOVILLARD(39331)
Mar. JOURDAIN Anatolia (F), résidant à MIGNOVILLARD(39331), aïeule
Observations : Père : "Le Jeune". Parrain : "Le Vieux". Marraine : veuve de
FAULCONNET Claude.

16 Mars 1668

CRESTENET François
fils légitime de CRESTENET Jean, résidant à BIEF-DU-FOURG(39053) et de BARBAUX Anne
Par. BARBAUX François (M), résidant à FRASNE(25259)
Mar. MASSON Bénigne (F), résidant à BIEF-DU-FOURG(39053)
Observations : Parrain : fils de Nicolas.

24 Mars 1668

GILLARD Jean
fils légitime de GILLARD Jean, résidant à BIEF-DU-FOURG(39053)
et de JOLICLERC Anatolia
Par. JOLICLERC Jean (M), résidant à MIGNOVILLARD(39331)
Mar. MAGRIN Louise (F), résidant à BIEF-DU-FOURG(39053)
Observations : Parrain : fils de +Michel. Marraine : femme de GILLARD Simon.

26 Mars 1668

BESSON Philiberte
fille légitime de BESSON Jean et de GIRARD Jacqueline
Par. BESSON Philibert (M)
Mar. GALLIÉ Jeanne (F)
Observations : Acte inscrit dans les mariages.

24 Avril 1668

SERRETTE Anatoile François
fils légitime de SERRETTE Claude et de GALLIÉ Théodile
Par. MATHIEU Anatoile (M)
Mar. BROCARD Françoise (F)
Observations : Acte inscrit dans les mariages.

29 Avril 1668

BESSON Anatolia
fille légitime de BESSON Anatoile, résidant à MIGNOVILLARD(39331)
au lieu-dit Froidefontaine et de FEBVRE Françoise
Par. MAGRIN Anatoile (M)
Mar. FEBVRE Perrone (F)

5 Mai 1668

CURELIÉ Étienne
fille légitime de CURELIÉ Anatoile, résidant à MIGNOVILLARD(39331)
et de ARDIET Denise
Par. CURELIÉ Antoine (M)
Mar. TORNON Étienne (F)

19 Mai 1668

MELET Françoise
fille légitime de MELET Edmond, résidant à MIGNOVILLARD(39331) et de ROUSSEAU Nicole
Par. GIROD François (M)
Mar. JOLICLERC Françoise (F)

27 Mai 1668

DONNET Jeanne
fille légitime de DONNET Claude, résidant à MIGNOVILLARD(39331)
au lieu-dit Froidefontaine et de JACQUIN Anatolia
Par. SERRETTE Jean (M)
Mar. PICQUART Jeanne (F)

31 Mai 1668

POUX Claude
fils légitime de POUX Pierre, résidant à MIGNOVILLARD(39331) et de PETITE Louise
Par. POUX Claude Simon (M)
Mar. POUX Marie (F)

14 Juin 1668

LONCHAMP Pierre Henri
fils légitime de LONCHAMP Claude, résidant à BIEF-DU-FOURG(39053)
et de LONCHAMP Jeanne
Par. CHAILLET Pierre Henri (M)
Mar. CRETENET Philiberte (F)

11 Août 1668

PICQUART Pierre Antoine
fils légitime de PICQUART Jean, résidant à MIGNOVILLARD(39331)
au lieu-dit Froidefontaine et de FABRE Claudia
Par. PICQUART Pierre (M)
Mar. MASEILLIER Antonia (F)

21 Août 1668

BROCARD Claude Antoine
fils légitime de BROCARD Claude, résidant à MIGNOVILLARD(39331) et de PARROT Antonia
Par. BROCARD Antoine (M)
Mar. JOLICLERC Antonia (F)

22 Août 1668

ROZ Hugues
fils légitime de ROZ Jean Pierre, résidant à BIEF-DU-FOURG(39053)
et de POULET Claudia
Par. POULET Hugues (M)
Mar. VOET ? Antonia (F)

5 Octobre 1668

MASSON Alix
fille légitime de MASSON Jean, résidant à BIEF-DU-FOURG(39053)
et de CHAMPEREUX Jacqueline
Par. CHAMPEREUX Jean François (M)
Mar. BEUCLE Alix (F)

5 Octobre 1668

SERRETTE Claude François
fils légitime de SERRETTE Jean, résidant à MIGNOVILLARD(39331)
au lieu-dit Froidefontaine et de AULTIER Edmonde
Par. SERRETTE Claude (M)
Mar. COMPAGNY Rose (F)

11 Octobre 1668

PERNET Étienne
fils légitime de PERNET Pierre, résidant à MIGNOVILLARD(39331), au lieu-dit Le Villard
et de RICHE Claudine
Par. ROUSSEAU Étienne (M)
Mar. MAINIER Claudia (F)

16 Novembre 1668

COURT Claude
fils légitime de COURT Claude, originaire de SUISSE(99140) et de DESBOIS Jeanne
Par. BOUVERET Claude (M)
Mar. CURELIER Claudine (F)

10 Décembre 1668

PANIER Claude Denis
fils légitime de PANIER Antoine, résidant à BIEF-DU-FOURG(39053)
au lieu-dit Les Communailles et de QUAREY Anatolia
Par. QUAREY Claude (M)
Mar. VICAIRES Denise (F)

12 Décembre 1668

GAUGIER Anne
fille légitime de GAUGIER Pierre, résidant à BIEF-DU-FOURG(39053)
au lieu-dit Les Communailles et de ROY Jeanne
Par. ROYET Hugues (M)
Mar. CLERC Anne (F)

14 Décembre 1668

GARÇON Jeanne
fille légitime de GARÇON Jean, résidant à MIGNOVILLARD(39331), au lieu-dit Le Villard
et de X Claudine
Par. JACQUIN Jean (M)
Mar. JACQUIN Élisabeth (F)

18 Décembre 1668

ARDIET Denis
fils légitime de ARDIET Antoine, résidant à MIGNOVILLARD(39331)
au lieu-dit Froidefontaine et de GIROD Jeanne
Par. BEAU Denis (M)
Mar. SERRETTE Jacqueline (F)

25 Décembre 1668

HAUTIER Jean Claude
fils légitime de HAUTIER Guillaume, résidant à MIGNOVILLARD(39331)
au lieu-dit Froidefontaine et de QUAREY Jacqueline
Par. SERRETTE Jean (M)
Mar. QUAREY Claudia (F)

26 Décembre 1668

RIGOULET Anne Marie
fille légitime de RIGOULET Pierre, résidant à MIGNOVILLARD(39331) et de GIROD Antonia
Par. TISSOT Antoine (M)
Mar. RATTE Denise (F)

8 Janvier 1669

PATOZ Marie
fille légitime de PATOZ Étienne, résidant à BIEF-DU-FOURG(39053)
au lieu-dit Les Communailles et de CRETENET Antonia
Par. JANTET Guillaume (M)
Mar. BENOIST Marie (F)

9 Janvier 1669

TOUMESSY Claudine
fille illégitime de CHIN Jean, originaire de SAVOIE et de TOUMESSY Jeanne
originaire de SAVOIE
Par. JACQUY Claude (M), originaire de SAVOIE
Mar. GEZ Perrone (F), originaire de SAVOIE

10 Janvier 1669

TISSOT Perrone
fille légitime de TISSOT Jean, résidant à MIGNOVILLARD(39331) et de RIGOULET Louise
Par. TISSOT Claude Joseph (M)
Mar. JANTET Perrone (F)

11 Janvier 1669

PETITHUGUENIN Marie Étienne
fille légitime de PETITHUGUENIN Michel, résidant à MIGNOVILLARD(39331)
et de GIRARDE Anne
Par. RENAUD Étienne (M)
Mar. PETITHUGUENIN Marie (F)

11 Janvier 1669

GILLARD Perrone
fille légitime de GILLARD Jean, résidant à BIEF-DU-FOURG(39053)
et de BESANÇON Perrone
Par. GILLARD Simon (M)
Mar. CHANAUX Perrone (F)

14 Janvier 1669

TISSOT Denise
fille légitime de TISSOT Jean, résidant à MIGNOVILLARD(39331) et de TISSOT Antonia
Par. TISSOT Antoine (M)
Mar. RATTE Denise (F)

15 Janvier 1669

CHAPEAU Nicolas
fils légitime de CHAPEAU François, résidant à BIEF-DU-FOURG(39053) et de GIROD Nicole
Par. GIROD Nicolas (M)
Mar. CHAPEAU Étienne (F)

2 Février 1669

BARBE Jeanne Antonia
fille légitime de BARBE Humbert, résidant à MIGNOVILLARD(39331)
au lieu-dit Froidefontaine et de TRINCHET Jeanne
Par. MIVELLE Jean Antoine (M)
Mar. ROY Anne (F)

21 Février 1669

QUAREZ Antonia
fille légitime de QUAREZ Louis, résidant à MIGNOVILLARD(39331) et de ARBÉ Marie
Par. MICHEL Étienne (M)
Mar. RATTE Antonia (F)

28 Février 1669

JACQUIN Jean Claude
fils légitime de JACQUIN Edmond, résidant à MIGNOVILLARD(39331)
au lieu-dit Le Villard et de LONCHAMP Jeanne
Par. JACQUIN Jean (M)
Mar. BESCHET Claudine (F)

6 Avril 1669

BEAUD Anatolie
fils légitime de BEAUD Jacques, résidant à MIGNOVILLARD(39331) et de BESCHET Perrone
Par. RATTE Anatoile (M), résidant à MIGNOVILLARD(39331), curé
Mar. GIROD Jeanne (F)
Observations : Parrain : "Vénéralde Messire".

26 Avril 1669

GODIN Louis
fils légitime de GODIN François, résidant à BIEF-DU-FOURG(39053)
au lieu-dit Les Communailles et de PASTEUR Perrone
Par. PASTEUR Louis (M)
Mar. BRAU Perrone (F)

6 Mai 1669

ABRIOT Jacqueline
fille légitime de ABRIOT Claude, résidant à MIGNOVILLARD(39331)
et de MARTIN Catherine
Par. PICQUART Jean (M)
Mar. JOLICLERC Jacqueline (F)

12 Mai 1669

LAMY Anatoile
fils légitime de LAMY Pierre, résidant à MIGNOVILLARD(39331)
au lieu-dit Froidefontaine et de JACQUIN Michelle
Par. GIROD Anatoile (M)
Mar. RENAUD Perrone (F)

10 Juin 1669

JOLICLERC Perrone
fille légitime de JOLICLERC Jean, résidant à MIGNOVILLARD(39331) et de PONA Marie
Par. POUX Pierre (M)
Mar. JOLICLERC Antonia (F)

28 Juin 1669

GIROD André
fils légitime de GIROD Antoine, résidant à MIGNOVILLARD(39331)
et de TORNON Étienne
Par. MESMER André (M)
Mar. CHAILLET Claudine (F)

23 Juillet 1669

JACON Claude Joseph
fils légitime de JACON Claude, résidant à BIEF-DU-FOURG(39053) et de X Perrone
Par. CHAPPUY Claude (M)
Mar. CHAILLET Anne Claudine (F)

15 Août 1669

RUFFEY Jean Denis
fils légitime de RUFFEY Pierre, originaire de MORBIER(39367) et de CHAPUSSET Jeanne
Par. CHAPUSSET Jean (M)
Mar. ARDIET Denise (F)

21 Août 1669

SERRETTE Jean Baptiste
fils légitime de SERRETTE Claude Antoine, résidant à MIGNOVILLARD(39331)
au lieu-dit Froidefontaine et de JOLICLERC Étienne
Par. JOLICLERC Jean (M)
Mar. X Marie (F)

24 Août 1669

VUILLET Lazare
fils légitime de VUILLET Pierre, originaire de CHAUX-NEUVE(25142) et de POULIN Simone
Par. COMBETTE Lazare (M)
Mar. PANIER Claudine (F)

27 Août 1669

CLERET Claude
fils légitime de CLERET Claude, résidant à MIGNOVILLARD(39331), au lieu-dit Le Villard
et de RICHE Perrone
Par. RICHE Claude (M)
Mar. RICHE Claudia (F)

14 Septembre 1669

ROUSSEAU Claudine
fille légitime de ROUSSEAU François, résidant à MIGNOVILLARD(39331)
au lieu-dit Le Villard et de FEBVRE Jeanné
Par. POULET Antoine (M)
Mar. FEBVRE Claudine (F)

7 Octobre 1669

LONCHAMP Marguerite
fille légitime de LONCHAMP Claude, résidant à BIEF-DU-FOURG(39053) et de LONCHAMP X
Par. RATTE Anatoile (M), résidant à MIGNOVILLARD(39331), prêtre
Mar. CHAILLET Marguerite (F)

11 Octobre 1669

VERNIER Anatoile
fils légitime de VERNIER Étienne, résidant à MIGNOVILLARD(39331)
et de BROCARD Catherine
Par. VERNIER Anatoile (M)
Mar. BROCARD Antonia (F)

3 Novembre 1669

LONCHAMP Antoine
fils légitime de LONCHAMP Claude, résidant à BIEF-DU-FOURG(39053)
et de CRETENET Philiberte
Par. POULET Antoine (M)
Mar. LONCHAMP Jeanné (F)

30 Novembre 1669

JOLICLERC Antonia
fille légitime de JOLICLERC Pierre, résidant à MIGNOVILLARD(39331)
et de RATTE Catherine
Par. JOLICLERC Jean (M)
Mar. RATTE Antonia (F)

24 Décembre 1669

BESSON Jean
fils légitime de BESSON Anatoile, résidant à MIGNOVILLARD(39331)
au lieu-dit Froidefontaine et de FEBVRE Françoise
Par. BESSON Jean (M)
Mar. HAUTIER Huguette (F)

9 Janvier 1670

RENAUD Jean
fils légitime de RENAUD Pierre, résidant à MIGNOVILLARD(39331)
au lieu-dit Froidefontaine et de GIRARDE Catherine
Par. FAUCONNET Jean (M), résidant à CHAUX-NEUVE(25142)
Mar. VUOLLEITET ? Perrone (F)

16 Janvier 1670

POUX Jean Antoine
fils légitime de POUX Jean, résidant à MIGNOVILLARD(39331) et de VUOLLET Claudine
Par. GIROD Antoine (M)
Mar. GIROD Jeanne (F)
Observations : Jumeau.

16 Janvier 1670

POUX Anatolia
fille légitime de POUX Jean, résidant à MIGNOVILLARD(39331) et de VUOLLET Claudine
Par. POUX Pierre (M)
Mar. GIROD Anatolia (F)
Observations : Jumelle.

17 Janvier 1670

JANNIN Anne Marie
fille légitime de JANNIN Jean, originaire de CHAUX-NEUVE(25142) et de TAINET ? Louise
Par. GIROD Michel (M)
Mar. GIROD Anne Marie (F)

24 Janvier 1670

GUYON Perrone
fille légitime de GUYON Claude, originaire de MOUTHE(25413) et de LONCHAMP Jacqueline
Par. LONCHAMP Pierre (M)
Mar. QUARREY Françoise (F)

3 Février 1670

MARESCHAL Jean Claude
fils légitime de MARESCHAL Nicolas, originaire de GEVRESIN(25270)
et de POULET Claudine
Par. POULET Claude (M), résidant à BIEF-DU-FOURG(39053), prêtre
Mar. POULET Claudine (F), résidant à BIEF-DU-FOURG(39053)

7 Février 1670

QUAREY Anne
fille légitime de QUAREY Antoine, résidant à BIEF-DU-FOURG(39053)
au lieu-dit Les Communailles et de GODIN Antonia
Par. QUAREY Pierre (M)
Mar. QUAREY Anne (F)

20 Février 1670

BENOIST-CLÉMENT Jacqueline
fille légitime de BENOIST-CLÉMENT Jean, originaire de ROUSSES(LES)(39470)
et de MANDRILLON Jeanne
Par. ARBEZ Guillaume (M)
Mar. HUGON Jacqueline (F)

20 Février 1670

PICQUART Perrone
fille légitime de PICQUART Jean, résidant à MIGNOVILLARD(39331)
au lieu-dit Froidefontaine et de OUDET Claudine
Par. DAVID Claude Pierre (M)
Mar. GOURMAND Claudia (F)

1 Mars 1670

CHAMPEREUX Alix
fils légitime de CHAMPEREUX Claude, originaire de NOZEROY(39391)
et de PANIER Marguerite
Par. CHAMPEREUX Étienne (M)
Mar. GIROD Alix (F)

2 Mars 1670

LONCHAMP Simone
fille légitime de LONCHAMP Jean, originaire de MOUTHE(25413) et de BESUCHET Reine
Par. BESCHET Simon (M)
Mar. LONCHAMP Jeanne (F)
Observations : Père : dit "Quin".

7 Mars 1670

BEUQUE Marguerite
fille légitime de BEUQUE Henri, originaire de CLAUSE(LA) ? et de JACQUE Louise
Par. POULET François (M)
Mar. CHAILLET Marguerite (F)

10 Mars 1670

LAMY Antoine
fils légitime de LAMY Jean, originaire de GRUYERE(99140) et de GREMAUD Élisabeth
Par. GIROD Antoine (M)
Mar. ROUSSEAU Nicole (F)

10 Mars 1670

MASSON Marguerite
fille légitime de MASSON Simon, résidant à BIEF-DU-FOURG(39053) et de LAMY Jeanne
Par. CHAPPEAU Charles (M)
Mar. CHAILLET Marguerite (F)

12 Mars 1670

BRESIN Claudine
fille légitime de BRESIN François, originaire de SAVOIE et de RICHE Simone
Par. ROUSSEAU François (M)
Mar. QUARREY Claudine (F)

17 Mars 1670

SERRETTE Anatoile
fils légitime de SERRETTE Claude, résidant à MIGNOVILLARD(39331)
au lieu-dit Froidefontaine et de GIROD Françoise
Par. GIROD Anatoile (M)
Mar. SERRETTE Jeanne (F)

26 Mars 1670

VELUS Pierre
fils légitime de VELUS Mathieu et de LONCHAMP Perrone
Par. CHEVALET Pierre (M)
Mar. RATTE Anatolia (F)
Observations : Père : "français".

13 Avril 1670

GIRARD Claude
fils légitime de GIRARD Anatoile, résidant à MIGNOVILLARD(39331)
et de TARTRE(du) Denise
Par. BRIQUET Claude (M)
Mar. TARTRE(du) Anne (F)

19 Avril 1670

HAULTIER Marguerite
fille légitime de HAULTIER Jacques, originaire de SEPTMONCEL ?(39510)
et de JACQUIN Louise
Par. JACQUIN François (M)
Mar. JACQUIN Marguerite (F)

15 Mai 1670

ROUCHAT Anne Claudine
fille légitime de ROUCHAT André, originaire de LABERGEMENT-SAINTE-MARIE(25320)
et de BOUVERET Anatolia
Par. BOUVERET Claude (M)
Mar. GIROD Anne Marie (F)

5 Juin 1670

PERNET Jeanne Perrone
fille légitime de PERNET Pierre, originaire de FONCINE(39) et de RICHE Claudine
Par. BESANÇON Jean (M)
Mar. RICHE Perrone (F)

28 Juin 1670

CHEVALET Pierre
fils légitime de CHEVALET Pierre, résidant à BIEF-DU-FOURG(39053)
au lieu-dit Boucherans et de PICQUART Jeanne
Par. PICQUART Pierre (M)
Mar. CHEVALET Élisabeth (F)

30 Juin 1670

CRETIN Jacqueline Françoise
fille légitime de CRETIN Claude, résidant à MIGNOVILLARD(39331)
au lieu-dit Froidefontaine et de DROMARD Basilde
Par. POULET François (M)
Mar. SERRETTE Jacqueline (F)

27 Août 1670

GILLARD Perrone
fille légitime de GILLARD Claude, résidant à MIGNOVILLARD(39331), au lieu-dit Boujon
et de COMBETTE Claudine
Par. FAVROT Pierre (M)
Mar. REGNAUD Perrone (F)

6 Septembre 1670

MASSON Jean François
fils légitime de MASSON Jean, résidant à BIEF-DU-FOURG(39053)
et de CHAMPEREUX Jacqueline
Par. MASSON Jean (M)
Mar. PANIER Marguerite (F)

17 Septembre 1670

POULET Perrone
fille légitime de POULET François, résidant à BIEF-DU-FOURG(39053)
et de MAGNIN Perrone
Par. CHAILLET Pierre (M)
Mar. POULET Perrone (F)
Observations : Parrain : "Maître".

10 Octobre 1670

CLAVET Jean Antoine
fils légitime de CLAVET Humbert, originaire de SAVOIE et de LONCHAMP Louise
Par. MIVELLE Jean Antoine (M)
Mar. LONCHAMP Claudine (F)

30 Octobre 1670

HAUTIER Denise
fille légitime de HAUTIER Guillaume, résidant à MIGNOVILLARD(39331)
au lieu-dit Froidefontaine et de QUARREY Jacqueline
Par. SERRETTE Pierre (M)
Mar. BROCARD Denise (F)

7 Novembre 1670

GAGNEUR Claude François
fils légitime de GAGNEUR André, originaire de BULLE(99140) et de DESBOIS Perrone
Par. DESBOIS Claude (M), résidant à MIGNOVILLARD(39331)
Mar. X X (F)
Observations : Père : de BULLE en Gruyère.

9 Novembre 1670

GIROD Anatoile
fils légitime de GIROD Antoine, résidant à MIGNOVILLARD(39331) et de ROUSSEAU Denise
Par. RATTE Anatoile (M), prêtre
Mar. JOLICLERC Antonia (F)

17 Novembre 1670

NALLET Jeanne Antoine
fille légitime de NALLET Jean Claude, originaire de SAVOIE et de GIROD Philippine
Par. MIVELLE Jean Antoine (M)
Mar. X Jeanne Claudia (F)

2 Décembre 1670

MICHEL Étienne
fille légitime de MICHEL Simon, résidant à MIGNOVILLARD(39331) et de RATTE Anatolia
Par. RATTE Michel (M)
Mar. PERNET Étienne (F)

2 Décembre 1670

BROCARD Claude
fils légitime de BROCARD François, résidant à MIGNOVILLARD(39331)
et de MICHEL Perrone
Par. VERNIER Claude (M), prêtre
Mar. PERNET Perrone (F)

10 Décembre 1670

BROCARD Jacqueline Marguerite
fille légitime de BROCARD Jean, résidant à BIEF-DU-FOURG(39053)
au lieu-dit Les Communailles et de ROUCHAT Jeanne
Par. BEAUD Jacques (M)
Mar. PANIER Marguerite (F)

5 Janvier 1671

GIROD Anne Anatolia
fille légitime de GIROD Michel, résidant à MIGNOVILLARD(39331)
au lieu-dit Froidefontaine et de CURELIÉ Jeanne
Par. CURELIÉ Antoine (M)
Mar. SERRETTE Anne (F)

11 Janvier 1671

BROCARD Marguerite
fille légitime de BROCARD Claude, résidant à MIGNOVILLARD(39331)
et de CURELIÉ Claudine
Par. PERRIN Claude (M)
Mar. VERNIER Marguerite (F)

12 Janvier 1671

PERRIN Antoine
fils légitime de PERRIN Claude, résidant à MIGNOVILLARD(39331)
et de CHAPUSET Claudine
Par. GIROD Antoine (M)
Mar. GIRARDE Anne (F)

13 Janvier 1671

RATTE Claudine Antonia
fille légitime de RATTE Pierre, résidant à MIGNOVILLARD(39331) et de GILLARD Claudine
Par. GIROD Antoine (M)
Mar. DUBIÉ Claudia (F)

14 Janvier 1671

GIROD Claudine Marie
fille légitime de GIROD Anatoile, résidant à MIGNOVILLARD(39331)
au lieu-dit Froidefontaine et de AULTIER Huguette
Par. GIROD Claude (M), oncle paternel
Mar. GIROD Marie (F)
Observations : Père : "Le Jeune".

14 Janvier 1671

QUARREY Claude
fils légitime de QUARREY Michel, résidant à MIGNOVILLARD(39331) et de ARBEZ Marie
Par. VERNIER Claude (M), prêtre
Mar. GIROD Claudine (F), résidant à MIGNOVILLARD(39331)
Observations : Marraine : fille de Messire Antoine.

15 Janvier 1671

PAIOT François
fils légitime de PAIOT Jean Baptiste, originaire de MOURNANS-CHARBONNY(39372)
au lieu-dit Charbonny et de MASSON Anatolia
Par. BONNOT François (M)
Mar. PANIER Marguerite (F)

27 Janvier 1671

ROZ Jean Pierre
fils légitime de ROZ Jean Pierre, originaire de MOUTHE(25413) et de POULET Claudine
Par. MASSON Jean (M)
Mar. CHAPPUIS Perrone (F)

12 Février 1671

GIROD Gaspard
fils légitime de GIROD Pierre, résidant à MIGNOVILLARD(39331)
au lieu-dit Froidefontaine et de BROCARD Anatolia
Par. MAIRE Gaspard (M)
Mar. BROCARD Anatolia (F)

19 Février 1671

CHAPEAUX Perrone
filie légitime de CHAPEAUX François, résidant à BIEF-DU-FOURG(39053)
et de GIROD Nicole
Par. ANDRÉ Claude (M)
Mar. GIROD Perrone (F)

21 Février 1671

JANTET Suzanne
filie légitime de JANTET Jean, résidant à BIEF-DU-FOURG(39053) et de TISSOT Perrone
Par. POULET François (M)
Mar. MATTHIEU Suzanne (F)

23 Février 1671

VERNIER Perrone
filie légitime de VERNIER Michel, résidant à MIGNOVILLARD(39331) et de GILLARD Simone
Par. CUINET Pierre (M)
Mar. BROCARD Catherine (F)

3 Mars 1671

BILLET Antoine
fils légitime de BILLET Claude, originaire de CERNIÉBAUD(39085) et de SERRETTE Denise
Par. SERRETTE Antoine (M)
Mar. MIVELLE Claudine (F)

3 Mars 1671

CRETENET Anne Claudine
filie légitime de CRETENET Jean, résidant à BIEF-DU-FOURG(39053) et de BARBAUX Anne
Par. LONCHAMP Claude (M)
Mar. CHAILLET Anne (F)

4 Mars 1671

LONCHAMP Jean
filie légitime de LONCHAMP Claude, résidant à BIEF-DU-FOURG(39053)
et de LONCHAMP Jeanne
Par. PETITHUGUENIN Jean (M)
Mar. GIROD Nicole (F)

16 Mars 1671

GRESSON Claudine Pernelle
filie légitime de GRESSON Mathieu et de BULE Marie
Par. COURDIER Claude (M)
Mar. BESCHET Pernelle (F)

16 Mars 1671

RATTE Philibert
fils légitime de RATTE Michel et de PANIER Claudine
Par. RATTE Philibert (M)
Mar. QUARREY Anatolia (F)

5 Avril 1671

SERRETTE François Antoine
fils légitime de SERRETTE Claude, résidant à MIGNOVILLARD(39331)
au lieu-dit Froidefontaine et de GAILLIÉ Odette
Par. MICHEL François (M)
Mar. JOLICLERC Antonia (F)
Observations : Père : fils de Pierre.

14 Avril 1671

GIROD Jean
fils légitime de GIROD François, résidant à MIGNOVILLARD(39331)
et de PERRET Marguerite
Par. GIROD Jean (M)
Mar. GIROD Anatolia (F)

14 Avril 1671

GIROD Claudine Antonia
fille légitime de GIROD François, résidant à MIGNOVILLARD(39331)
et de PERRET Marguerite
Par. RIGOLET Claude (M)
Mar. RATTE Antonia (F)

21 Avril 1671

BEUQUE Jacqueline
fille légitime de BEUQUE Henri, originaire de JOUGNE(25318), au lieu-dit Mont Petot
et de JACQUE Louise
Par. JACQUE Philibert (M)
Mar. BOURGOIS Jacqueline (F)

28 Avril 1671

MARCHAND Anatoile
fils légitime de MARCHAND Simon, résidant à MIGNOVILLARD(39331)
au lieu-dit Le Villard et de JOLICLERC Jacqueline
Par. JOLICLERC Anatoile (M)
Mar. MARCHAND Louise (F)

6 Mai 1671

JOLICLERC Pierre
fils légitime de JOLICLERC Jean, résidant à MIGNOVILLARD(39331) et de POUX Marie
Par. JOLICLERC Pierre (M)
Mar. POUX Simone (F)

15 Mai 1671

SERRETTE Anatolia
fille légitime de SERRETTE Jean, résidant à MIGNOVILLARD(39331)
au lieu-dit Froidefontaine et de HAULTIER Edmonde
Par. RATTE Anatoile (M), prêtre
Mar. SERRETTE Jeanne Claudine (F)
Observations : Parrain : "Vénérable".

26 Mai 1671

ROUGET Claudine
fille légitime de ROUGET Pierre, originaire de MOUTHE(25413) et de X X
Par. CRETENET Claude (M)
Mar. QUARREY Claudine (F)

7 Juin 1671

BESSON Claude
fils légitime de BESSON Jean, résidant à MIGNOVILLARD(39331)
au lieu-dit Froidefontaine et de GIRARDE Jacqueline
Par. JACQUE Claude (M)
Mar. AULTIER Huguette (F)
Observations : Parrain : "Vénérable Messire".

14 Juin 1671

MAGRIN Anatoile
fils légitime de MAGRIN Étienne, résidant à MIGNOVILLARD(39331)
au lieu-dit Froidefontaine et de MERCIÉ Jeanne
Par. MAGRIN Anatoile (M)
Mar. REGNAUD Perrone (F)

22 Juin 1671

BENESTRU Jean
fils légitime de BENESTRU Pierre, résidant à MIGNOVILLARD(39331)
et de TARTRE(du) Anne
Par. GIROD Jean (M)
Mar. BOUVERET Simone (F)

6 Juillet 1671

JOUSSERON Anatoile
fils légitime de JOUSSERON Jean, originaire de SAVOIE et de BENESTRU Perrone
Par. RATTE Anatoile (M), prêtre
Mar. CHAILLET Anne (F)

7 Juillet 1671

SERRETTE Denis
fils légitime de SERRETTE Claude François, résidant à MIGNOVILLARD(39331)
au lieu-dit Froidefontaine et de MIVELLE Claudine
Par. MIVELLE Denis (M)
Mar. PANIER Denise (F)

4 Août 1671

X Barbe
fille légitime de X Humbert, originaire de MALMÉDY(99) et de ROBERT Élisabeth
Par. DESTREZ Henri (M)
Mar. BAUSAR Barbe Philippine (F)
Observations : Père : "liégeois de Malmandis".

5 Août 1671

GODIN Étienne
fille légitime de GODIN François, résidant à BIEF-DU-FOURG(39053)
au lieu-dit Les Communailles et de PASTEUR Perrone
Par. BENOIST Étienne (M)
Mar. POULIN Claudine (F)

21 Août 1671

ROUSSEAU Jeanne Huguette
fille légitime de ROUSSEAU François, résidant à MIGNOVILLARD(39331)
au lieu-dit Le Villard et de BROCARD Jeanne
Par. ROUSSEAU Jean (M)
Mar. ROUSSEAU Huguette (F)

4 Septembre 1671

MUNIER Pierre Joseph
fils légitime de MUNIER Germain, originaire de NOZEROY(39391), au lieu-dit Trebief
et de X Jeanne
Par. MASSON Joseph (M)
Mar. CHAPPUIS Perrone (F)

16 Septembre 1671

GIROD Jeanne
fille légitime de GIROD Antoine, résidant à MIGNOVILLARD(39331) et de ROUSSEAU Denise
Par. JOLICLERC Jean (M)
Mar. GIROD Jeanne (F)

22 Septembre 1671

VERNIER Claudine
fille légitime de VERNIER Anatoile, résidant à MIGNOVILLARD(39331)
et de BROCARD Anatolia
Par. BROCARD Claude (M)
Mar. GIROD Claudine (F)

25 Septembre 1671

PICARD Jeanne Claudia
fille légitime de PICARD Jean, résidant à MIGNOVILLARD(39331)
au lieu-dit Froidefontaine et de OUDET Claudine
Par. PICQUART Jean (M)
Mar. CHAUVIN Claudine (F)

11 Octobre 1671

BEAUX André
fils légitime de BEAUX Antoine, résidant à MIGNOVILLARD(39331), au lieu-dit Boujon
et de LONCHAMP Jeanne
Par. BEAUD André (M)
Mar. AULTIER Huguette (F)

26 Octobre 1671

CLAIRET Antoine
fils légitime de CLAIRET Claude, originaire de SAVOIE et de RICHE Perrone
Par. CORDIER Antoine (M)
Mar. BROCARD Jeanne (F)

7 Novembre 1671

GIROD François
fils légitime de GIROD Jean, résidant à MIGNOVILLARD(39331) et de GIROD Anne Marie
Par. GIROD François (M)
Mar. GIROD Pernelle (F)

24 Novembre 1671

ARDIET Claude
fils légitime de ARDIET Antoine, résidant à MIGNOVILLARD(39331)
au lieu-dit Froidefontaine et de AULTIER Jeanne
Par. SERRETTE Claude (M)
Mar. AULTIER Edmonde (F)
Observations : Parrain : fils de Pierre.

26 Novembre 1671

CLERT Jeanne
fille légitime de CLERT Pierre, originaire de GRUYERE(99140) et de GRANGER Madeleine
Par. L'AMY Jean (M)
Mar. MARPAUX Jeanne (F)

30 Novembre 1671

SERRETTE Antonia Françoise
fille légitime de SERRETTE Claude Antoine, résidant à MIGNOVILLARD(39331)
au lieu-dit Froidefontaine et de JOLICLERC Étienne
Par. JOLICLERC Antoine François (M)
Mar. JOLICLERC Antonia (F)

16 Décembre 1671

BONGAGNEUR Antoine
fils légitime de BONGAGNEUR Claude, originaire de GRUYERE(99140)
et de DESBOIS Perrone
Par. GIROD Antoine (M)
Mar. OUDET Denise (F)

18 Décembre 1671

VUILLET Louise Antonia
fille légitime de VUILLET Pierre, originaire de PETITE-CHAUX(25451)
et de POULIN Simone
Par. CHAILLET Antoine (M)
Mar. VUILLOZ Louise (F)

22 Décembre 1671

L'AMY Jean Claude
fils légitime de L'AMY Jean, originaire de MOURLAIN-EN-GRUYERE(99140)
et de GREMAUD Élisabeth
Par. DANSART Jean Claude (M)
Mar. VAUCHIER Jeanne (F)

22 Décembre 1671

L'AMY Anne Marie
fille légitime de L'AMY Jean, originaire de MOURLAIN-EN-GRUYERE(99140)
et de GREMAUD Élisabeth
Par. GIRARD Anatoile (M)
Mar. GREMAUD Anne Marie (F)
Observations : Jumelle.

15 Janvier 1672

CHAUVIN Hugues
fils légitime de CHAUVIN François, originaire de ROUSSES(LES)(39470)
et de SERGENT Claudine
Par. CHAPUIS Hugues (M)
Mar. MASSON Bonaventure (F)

28 Janvier 1672

BRESIN Étienne
fils légitime de BRESIN François, originaire de SAVOIE et de RICHE Simone
Par. ROUSSEAU Étienne (M)
Mar. VANTIER Huguette (F)

29 Janvier 1672

RUFFÉ Étienne
fils légitime de RUFFÉ Pierre, originaire de MORBIER(39367) et de CHAPUISSET Jeanne
Par. MICHEL Étienne (M)
Mar. TOURNOND Étiennette (F)

1 Février 1672

GIRARDE Étiennette
fille légitime de GIRARDE Jean, résidant à MIGNOVILLARD(39331) et de BROCARD Claudine
Par. GIRARDE Étienne (M)
Mar. RATTE Claudine (F)

5 Février 1672

JACQUIN Jeanne Antonia
fille légitime de JACQUIN Edmond, résidant à MIGNOVILLARD(39331)
au lieu-dit Le Villard et de LONCHAMP Jeanne
Par. LONCHAMP Jean (M)
Mar. BESCHET Antonia (F)

10 Février 1672

GIROD Anatoile Joseph
fils légitime de GIROD Michel, résidant à MIGNOVILLARD(39331)
au lieu-dit Froidefontaine et de CURRELIER Jeanne
Par. CURRELIER Anatoile (M)
Mar. GIROD Marie (F)
Observations : Parrain : "Le Jeune".

17 Février 1672

MICHEL Antonia
fille légitime de MICHEL Simon, résidant à MIGNOVILLARD(39331) et de RATTE Anatolia
Par. GIROD Antoine (M)
Mar. JOLICLERC Antonia (F)

24 Février 1672

BROCARD Claude
fils légitime de BROCARD Claude, résidant à MIGNOVILLARD(39331)
et de CURRELIER Claudine
Par. BROCARD Claude (M)
Mar. BROCARD Catherine (F)

2 Mars 1672

BROCARD Étienne Joseph
fils légitime de BROCARD Claude, résidant à MIGNOVILLARD(39331) et de X Antonia
Par. BOLARD Étienne Joseph (M)
Mar. BOLARD Anne Marie (F)

15 Mars 1672

MATHIEU Anatoile
fils légitime de MATHIEU Antoine, résidant à MIGNOVILLARD(39331)
au lieu-dit Froidefontaine et de RENAUD Perrone
Par. MATHIEU Anatoile (M)
Mar. GIRARDE Catherine (F)

21 Mars 1672

SERRETTE Jeanne
fille légitime de SERRETTE Pierre, résidant à MIGNOVILLARD(39331)
au lieu-dit Froidefontaine et de HAULTIER Françoise
Par. HAULTIER Guillaume (M)
Mar. MATHIEU Jeanne (F)

7 Avril 1672

BEAUD Jeanne Marie
fille légitime de BEAUD Jacques, résidant à MIGNOVILLARD(39331) et de BESCHET Perrone
Par. SERRETTE Jean (M)
Mar. JACQUET Jeanne (F)

7 Avril 1672

HAUTIER Anatolia
fille légitime de HAUTIER Guillaume, résidant à MIGNOVILLARD(39331)
au lieu-dit Froidefontaine et de QUARREY Jacqueline
Par. MATHIEU Anatoile (M)
Mar. GIROD Huguette (F)

17 Avril 1672

POUX Claudine
fille légitime de POUX Jean, originaire de CHAUX-NEUVE(25142) et de X Claudine
Par. CORDIER Claude (M)
Mar. BEAUD Perrone (F)

19 Avril 1672

GUYON Anne Marie
fille légitime de GUYON Claude, originaire de RECULFOZ(25483) et de BLONDEZ Claudine
Par. BLONDEZ Jean (M)
Mar. GUYON Anne (F)

3 Mai 1672

PERNET François
fils légitime de PERNET Pierre, originaire de DAUPHINÉ et de RICHE Claudia
Par. ROUSSEAU François (M)
Mar. BROCARD Jeanne (F)

8 Juin 1672

CRESTAIN Guillaume
fils légitime de CRESTAIN Claude, résidant à MIGNOVILLARD(39331)
au lieu-dit Froidefontaine et de DROMARD Basilide
Par. HAULTIER Guillaume (M)
Mar. DE LA CROIX Jacqueline (F)

13 Juin 1672

CORDIER Jeanne Perrone
fille légitime de CORDIER Claude, résidant à MIGNOVILLARD(39331)
et de DU BIEF Claudine
Par. GUYON Jean (M)
Mar. BESCHET Perrone (F)

17 Juin 1672

SERRETTE Guillaume
fils légitime de SERRETTE Claude, résidant à MIGNOVILLARD(39331)
au lieu-dit Froidefontaine et de GALLIÉ Oudette
Par. HAULTIER Guillaume (M)
Mar. MATHIEU Jeanne (F)

1 Juillet 1672

ABRIOZ Anatoile François
fils légitime de ABRIOZ Claude, résidant à MIGNOVILLARD(39331) et de X Catherine
Par. JOLICLERC Anatoile (M)
Mar. JOLICLERC Oudette (F)

6 Juillet 1672

VERNIER Jeanne Claudia
fille légitime de VERNIER Étienne, résidant à MIGNOVILLARD(39331)
et de BROCARD Catherine
Par. BROCARD Claude (M)
Mar. BROCARD Jeanne (F)

18 Juillet 1672

BESSON Claude Joseph
fils légitime de BESSON Jean, résidant à MIGNOVILLARD(39331)
au lieu-dit Froidefontaine et de GIRARDE Jacqueline
Par. MASSON Claude Joseph (M)
Mar. RENAUD Claudine (F)

22 Juillet 1672

NALET Anne Claudine
fille légitime de NALET Jean Claude, originaire de SAVOIE et de GIROD Philippine
Par. GIROD Claude (M)
Mar. ROY Anne (F)

11 Août 1672

ROUSSEAU François
fils légitime de ROUSSEAU Étienne, résidant à MIGNOVILLARD(39331)
au lieu-dit Le Villard et de GIROD Antonia
Par. GIROD François (M)
Mar. GIROD Jeanne (F)

17 Août 1672

QUARREY Claude
fils légitime de QUARREY Anatoile, résidant à BIEF-DU-FOURG(39053)
au lieu-dit Les Communailles et de FEBVRE Barbe
Par. FEBVRE Claude (M)
Mar. ROUSSEAU Marie (F)

21 Août 1672

GIRARD Anatoile
fils légitime de GIRARD Anatoile, résidant à MIGNOVILLARD(39331)
et de TARTRE(du) Denise
Par. JOLICLERC Anatoile (M)
Mar. GRISARD Françoise (F)

25 Août 1672

POUX Jean Claude
fils légitime de POUX Pierre, originaire de CHATELBLANC(25131) et de PETIT Louise
Par. GIROD Jean (M)
Mar. POUX Claudia Simone (F)

29 Août 1672

LONCHAMP Bonaventure
fille légitime de LONCHAMP Claude, résidant à BIEF-DU-FOURG(39053)
et de CRETENET Philiberte
Par. POULET Anatoile (M)
Mar. MASSON Bonaventure (F)

12 Septembre 1672

GARÇON François
fils légitime de GARÇON Jean François, originaire de CHAUMONT(74065)
et de QUAREY Claudine
Par. ROUSSEAU François (M)
Mar. JACQUIN Marguerite (F)

12 Septembre 1672

PATOZ Anne Claudine
fille légitime de PATOZ Étienne, originaire de NOZEROY(39391) et de CRETENET Antonia
Par. JANTET Jean Claude (M)
Mar. BRAILLARD Anne Marie (F)

5 Octobre 1672

SERRETTE Marie Élisabeth
fille légitime de SERRETTE Claude François, résidant à MIGNOVILLARD(39331)
au lieu-dit Froidefontaine et de MIVELLE Claudine
Par. CHAMPEREUX Claude (M)
Mar. MIVELLE Marie Élisabeth (F)

8 Novembre 1672

JOLICLERC Denise
fille légitime de JOLICLERC Pierre, résidant à MIGNOVILLARD(39331)
et de RATTE Catherine
Par. RATTE Antoine (M)
Mar. FAUCONNET Denise (F)

23 Novembre 1672

PAGEOT Marie Claudine
fille légitime de PAGEOT Jean, originaire de MOURNANS-CHARBONNY(39372)
au lieu-dit Charbonny et de MASSON Antonia
Par. CORDIER Claude (M)
Mar. ROUGET Quentine (F)

16 Décembre 1672

GILLARD Simone
fille légitime de GILLARD Claude, résidant à MIGNOVILLARD(39331)
au lieu-dit Froidefontaine et de X Claudine
Par. GILLARD Simon (M)
Mar. X Simone (F)

16 Décembre 1672

CHAPPEAU Anatolia Perrone
fille légitime de CHAPPEAU François, résidant à BIEF-DU-FOURG(39053)
et de GIROD Nicole
Par. ROUSSEAU Anatoile (M)
Mar. POULIN Perrone (F)

8 Janvier 1673

JANTET Françoise
fille légitime de JANTET Jean, résidant à BIEF-DU-FOURG(39053) et de TISSOT Perrone
Par. GERMAIN François (M)
Mar. TISSOT Louise (F)

22 Janvier 1673

ROUCHAT Antonia
fille légitime de ROUCHAT André, originaire de LABERGEMENT-SAINTE-MARIE(25320)
et de BOUVERET Anatolia
Par. BOUVERET Pierre (M)
Mar. ROUCHAT Antonia (F)

29 Janvier 1673

MARCHAND Valérie
fille légitime de MARCHAND Simon, résidant à MIGNOVILLARD(39331)
au lieu-dit Le Villard et de JOLICLERC Jacqueline
Par. CORDIER Claude (M)
Mar. MOUTHE Valérie (F)

8 Février 1673

BAUD Claudine
fille légitime de BAUD Antoine, résidant à MIGNOVILLARD(39331), au lieu-dit Boujon
et de BAUD Jeanne
Par. FORNIER Claude (M)
Mar. DUBIEF Claudine (F)

14 Février 1673

JOLICLERC Jean François
fils légitime de JOLICLERC Jean, résidant à MIGNOVILLARD(39331) et de POUX Marie
Par. GIROD Jean (M)
Mar. JOLICLERC Jeanne (F)

26 Février 1673

BENESTRUZ Claude
fils légitime de BENESTRUZ François, résidant à MIGNOVILLARD(39331)
et de QUART Anne Marie
Par. CORDIER Claude (M)
Mar. VERNIER Denise (F)

26 Février 1673

POULET Claude
fils légitime de POULET François, résidant à BIEF-DU-FOURG(39053)
et de MAGNIN Pernelle
Par. CHAILLET Claude (M)
Mar. PANIER Marguerite (F)

28 Mars 1673

ROY Catherine
fille légitime de ROY Claude, résidant à MIGNOVILLARD(39331)
au lieu-dit Froidefontaine et de SERRETTE Jeanne
Par. MIVELLE Jean Antoine (M)
Mar. SERRETTE Catherine (F)

3 Avril 1673

SERRETTE Jacques Denis
fils légitime de SERRETTE Jean, résidant à MIGNOVILLARD(39331)
au lieu-dit Froidefontaine et de AULTIER Edmonde
Par. BAUD Jacques (M)
Mar. RATTE Denise (F)

4 Avril 1673

PICARD Anatoile Joseph
fils légitime de PICARD Jean, résidant à MIGNOVILLARD(39331)
au lieu-dit Froidefontaine et de OUDET Claudine
Par. MATHIEU Anatoile (M)
Mar. BESSON Perrone (F)

7 Avril 1673

JOLICLERC Anatoile
fils légitime de JOLICLERC Pierre, résidant à MIGNOVILLARD(39331) et de JUNET Perrone
Par. JOLICLERC Anatoile (M)
Mar. POULET Denise (F)

7 Avril 1673

MUNIER François
fils légitime de MUNIER Germain, originaire de NOZEROY(39391), au lieu-dit Trebief
et de MARTIN Jeanne
Par. CHAPEAU François (M)
Mar. BOUVERET Anatolia (F)

7 Mai 1673

TISSOT Claude Louis
fils légitime de TISSOT Jean Antoine, résidant à MIGNOVILLARD(39331)
et de RIGOLET Louise
Par. RIGOLET Claude (M)
Mar. TISSOT Louise (F)

17 Mai 1673

PETITHUGUENIN Pierre
fils légitime de PETITHUGUENIN Jean, originaire de GELLIN(25263) et de RATTE Antonia
Par. RATTE Pierre (M)
Mar. GIROD Perrone (F)

18 Mai 1673

BESSON Étienne
fils légitime de BESSON Anatoile, résidant à MIGNOVILLARD(39331)
au lieu-dit Froidefontaine et de FEBVRE Françoise
Par. PICQUART Étienne (M)
Mar. FEBVRE Perrone (F)

6 Juin 1673

CHEVALET Philibert
fils légitime de CHEVALET Pierre, résidant à BIEF-DU-FOURG(39053)
au lieu-dit Boucherans et de PICQUART Jeanne
Par. CHEVALET Philibert (M)
Mar. MATHIEU Jeanne (F)

29 Juillet 1673

ROUSSEAU Antonia
fille légitime de ROUSSEAU François, résidant à MIGNOVILLARD(39331)
au lieu-dit Le Villard et de BROCARD Jeanne
Par. GIROD Antoine (M)
Mar. BROCARD Antonia (F)

29 Juillet 1673

RATTE Jeanne Antonia
fille légitime de RATTE Anatoile, résidant à BIEF-DU-FOURG(39053) et de ROC Élisabeth
Par. CHAPPEAU Jean (M)
Mar. PERROT Antonia (F)

2 Août 1673

MASSON Claudine Perrone
fille légitime de MASSON Jean, résidant à BIEF-DU-FOURG(39053)
et de CHAMPEREUX Jacqueline
Par. POULAIN Claude (M)
Mar. POULAIN Perrone (F)

15 Août 1673

QUAREY Perrone
fille légitime de QUAREY Anatoile, résidant à BIEF-DU-FOURG(39053)
au lieu-dit Les Communailles et de FEBVRE Barbe
Par. QUAREY Étienne (M)
Mar. VACELET Perrone (F)

16 Septembre 1673

PERRIN Étienne
fils légitime de PERRIN Claude, résidant à MIGNOVILLARD(39331)
et de CHAPUSET Claudine
Par. MICHEL Étienne (M)
Mar. ARDIET Denise (F)

27 Septembre 1673

QUARREY Perrone
fille légitime de QUARREY Anatoile, résidant à BIEF-DU-FOURG(39053)
au lieu-dit Boucherans et de GIROD Michelle
Par. GIROD Claude (M)
Mar. GIROD Perrone (F)

29 Septembre 1673

BROCARD Étienne
fille légitime de BROCARD Claude, résidant à MIGNOVILLARD(39331)
et de VERNIER Anatolia
Par. VERNIER Étienne (M)
Mar. BROCARD Jeanne Claudine (F)

24 Octobre 1673

JANTET Pierre Denis
fils légitime de JANTET Jean Claude, résidant à BIEF-DU-FOURG(39053)
et de MASSON Étienne
Par. BASSOT Pierre Jacques (M)
Mar. MASSON Jeanne Denise (F)

7 Décembre 1673

BROISIN Pierre
fils légitime de BROISIN François, originaire de SAVOIE et de RICHE Simone
Par. PERNET Pierre (M)
Mar. ROUSSEAU Anatolia (F)

27 Décembre 1673

MASSON Pierre Henri
fils légitime de MASSON Jean Marc, résidant à BIEF-DU-FOURG(39053)
et de POULIN Pernelle
Par. CHAILLET Pierre Henri (M), docteur es droits
Mar. VICAIRE Jeanne Claudine (F)

29 Décembre 1673

CRETENET Étienne
fils légitime de CRETENET Jean, résidant à BIEF-DU-FOURG(39053) et de BARBAUX Anne
Par. CHAMPEREUX Étienne (M), résidant à NOZERROY(39391)
Mar. CRETENET Bénigne (F)
Observations : Pararin : fils de Claude.

29 Décembre 1673

ROUSSEAU Étienne Claude
fils légitime de ROUSSEAU Jean, résidant à MIGNOVILLARD(39331), au lieu-dit Le Villard
et de BROCARD Antonia
Par. ROUSSEAU Étienne (M)
Mar. VERNIER Claudine (F)
Observations : Père : fils d'Etienne.

17 Février 1674

CLERET François
fils légitime de CLERET Claude, originaire de SAVOIE et de RICHE Perrone
Par. VANTIER François (M)
Mar. ROUSSEAU Oudette (F)

1 Mars 1674

CHAUVIN Anatoile
fils légitime de CHAUVIN François, originaire de ROUSSES(LES)(39470)
et de SERGENT Claudia
Par. POULET Anatoile (M)
Mar. BATAILLARD Catherine (F)

4 Mars 1674

CRESTIN Edmonde
fille légitime de CRESTIN Claude, résidant à MIGNOVILLARD(39331)
au lieu-dit Froidefontaine et de DROMARD Blaise
Par. SERRETTE Claude (M)
Mar. AULTIER Edmonde (F)

29 Mars 1674

BROCARD Antonia
fille légitime de BROCARD Claude, résidant à MIGNOVILLARD(39331) et de PERROT Antonia
Par. GYROS Antoine (M)
Mar. BROCARD Claudia (F)

2 Avril 1674

COURDIER Claudia Marguerite
fille légitime de COURDIER Claude, résidant à MIGNOVILLARD(39331)
et de DUBIEF Claudia
Par. GYLLIARD Claude (M)
Mar. GYROZ Claudia Marguerite (F)

8 Avril 1674

SERRETTE Anatoile
fils légitime de SERRETTE Claude Antoine, résidant à MIGNOVILLARD(39331)
au lieu-dit Froidefontaine et de JOLICLERC Étienne
Par. JOLICLERC Anatoile (M)
Mar. GYROS Anatolia (F)

12 Avril 1674

VERNIER Michel
fils légitime de VERNIER Anatoile, résidant à MIGNOVILLARD(39331)
et de BROCARD Anatolia
Par. VERNIER Michel (M)
Mar. VERNIER Michelle (F)

18 Avril 1674

RATTE Pierre
fils légitime de RATTE Claude, résidant à MIGNOVILLARD(39331) et de CHAILLET Simone
Par. CHAILLET Pierre (M)
Mar. ROUSSEAU Denise (F)

4 Mai 1674

FAUCONNET Étienne Nicolas
fils légitime de FAUCONNET Edmond, résidant à MIGNOVILLARD(39331)
et de CHAPEAU Étienne
Par. CHAPEAU Étienne Charles (M)
Mar. ROUSSEAU Nicole (F)

23 Juin 1674

GYROS Anatoile
fils légitime de GYROS Pierre, résidant à MIGNOVILLARD(39331)
au lieu-dit Froidefontaine et de BROCARD Antonia
Par. VERNIER Anatoile (M)
Mar. BROCARD Jeanne (F)

31 Juillet 1674

GAULIN Antoine
fils légitime de GAULIN François, résidant à BIEF-DU-FOURG(39053)
au lieu-dit Les Communailles et de PASTEUR Pernelle
Par. BRAUD Antoine (M)
Mar. GUYON Claudia (F)

3 Août 1674

ROS Antoine
fils légitime de ROS Jean Pierre, résidant à BIEF-DU-FOURG(39053)
et de POULET Claudia
Par. CART Antoine (M)
Mar. ROS Claudia (F)

12 Août 1674

GYROS Françoise
fille légitime de GYROS Antoine, résidant à MIGNOVILLARD(39331) et de ROUSSEAU Denise
Par. CUÈNE Jean Baptiste (M), résidant à ROME(99)
Mar. JOLICLERC Françoise (F)
Observations : Parrain : vivant à ROME, a pour lieutenant GIROD Antoine, frère de l'enfant.

24 Août 1674

PERRIN Jean
fils légitime de PERRIN Claude, résidant à MIGNOVILLARD(39331) et de CHAPUSET Claudia
Par. CHAPUSET Jean (M)
Mar. GYROS Jacqueline (F)

2 Septembre 1674

JOLICLERC Françoise
fille légitime de JOLICLERC Pierre, résidant à MIGNOVILLARD(39331)
et de RATTE Catherine
Par. JOLICLERC Antoine François (M)
Mar. JOLICLERC Françoise (F)

7 Septembre 1674

GUYON Jean Claude
fils légitime de GUYON Claude, originaire de CROUZET(LE)(25179) et de BLONDEL Claudia
Par. GUYON Jean (M), résidant à CROUZET(LE)(25179)
Mar. DUBIEF Claudia (F), résidant à MIGNOVILLARD(39331)
Observations : Les CROUZETS : dans la seigneurie de MOUTHE.

20 Septembre 1674

ROUCHAT Jeanne Marguerite
fille légitime de ROUCHAT André, originaire de LABERGEMENT-SAINTE-MARIE(25320)
et de BOUVERET Anatolia
Par. ROUCHAT Jean (M), résidant à LABERGEMENT-SAINTE-MARIE(25320)
Mar. BOUVERET Marguerite (F), résidant à MIGNOVILLARD(39331)

30 Septembre 1674

BOUVERET Jeanne
fille légitime de BOUVERET Claude, résidant à MIGNOVILLARD(39331)
et de ALLEMAND Catherine
Par. BOUVERET Pierre (M)
Mar. GRAVELLE Jeanne (F)

8 Octobre 1674

VILLE Claudia
fille légitime de VILLE Claude, originaire de BANNANS(25041) et de POULET Alix
originaire de BIEF-DU-FOURG(39053)
Par. POULET Claude (M), résidant à BIEF-DU-FOURG(39053)
Mar. VILLE ? Danielle (F), originaire de BANNANS(25041)

15 Octobre 1674

CURELIER Pernelle
fille légitime de CURELIER Anatoile, résidant à MIGNOVILLARD(39331) et de X Denise
Par. GIROZ Jean (M)
Mar. MICHEL Pernelle (F)

19 Octobre 1674

GIROZ Michel
fils légitime de GIROZ Jean, résidant à MIGNOVILLARD(39331) et de GIROZ Anne Marie
Par. GIROZ Michel (M)
Mar. GIROZ Antonia (F)

23 Octobre 1674

HAULTIER Anne
fille légitime de HAULTIER Guillaume, résidant à MIGNOVILLARD(39331)
au lieu-dit Froidefontaine et de QUARREY Jacqueline
Par. ROUGET Jacques (M), curé
Mar. GARNIER Anne (F)
Observations : Parrain : curé de Sainte Odile.

28 Octobre 1674

GAIGNEUR Claudia Pétronille
fille légitime de GAIGNEUR André, originaire de GRUYERE(99140) et de DESBOIS Pernelle
Par. BROCARD Claude (M)
Mar. BAUD Pétronille (F)

1 Novembre 1674

RUFFET Jeanne Claudia
fille légitime de RUFFET Pierre, originaire de MORBIER(39367) et de CHAPUSET Jeanne
Par. JOLICLERC Jean (M)
Mar. CHAPUSET Claudia (F)

7 Novembre 1674

MATTHIEU Étienne Michel
fils légitime de MATTHIEU Anatoile, résidant à MIGNOVILLARD(39331)
au lieu-dit Froidefontaine et de REGNAUD Pernelle
Par. REGNAUD Étienne (M)
Mar. MATHIEU Michelle (F)

29 Novembre 1674

LAMY Jean Antoine
fils légitime de LAMY Pierre, résidant à MIGNOVILLARD(39331)
au lieu-dit Froidefontaine et de MONNIER Claudia
Par. MIVEL Jean Antoine (M)
Mar. PICART Jeanne (F), résidant à MIGNOVILLARD(39331), au lieu-dit Froidefontaine

14 Décembre 1674

MICHEL Antonia
fille légitime de MICHEL Simon, résidant à MIGNOVILLARD(39331) et de RATTE Anatolia
Par. JOLICLERC Antoine (M), résidant à MIGNOVILLARD(39331)
Mar. ROUCHAT Huguette (F)

19 Décembre 1674

QUARREY Pétronille
fille légitime de QUARREY Antoine, résidant à BIEF-DU-FOURG(39053)
au lieu-dit Les Communailles et de MADRID Antonia
Par. BERTIN Pierre (M)
Mar. CHAILLET Denise (F)

9 Janvier 1675

PEPIN François Antoine
fils légitime de PEPIN Claude, originaire de ROCHE(LA) et de X X
Par. FEBVRE François Antoine (M), résidant à NOZEROY(39391), au lieu-dit Trebief
Mar. GIRARDE Anne (F), résidant à MIGNOVILLARD(39331)
Observations : Père : de LA ROCHE en Savoie.

30 Janvier 1675

SERRETTE Michel
fils légitime de SERRETTE Pierre, résidant à MIGNOVILLARD(39331)
au lieu-dit Froidefontaine et de HAULTIER Françoise
Par. SERRETTE Michel (M)
Mar. QUARREY Claudia (F)

3 Février 1675

QUARREY Anatoile
fils légitime de QUARREY Anatoile, résidant à MIGNOVILLARD(39331)
au lieu-dit Le Villard et de FEBVRE Barbe
Par. QUARREY Anatoile (M), oncle paternel
Mar. REBILLARD Barbe (F), résidant à CUVIER(39187)

10 Février 1675

BOEUC Jeanne Catherine
fille légitime de BOEUC Henri, résidant à BIEF-DU-FOURG(39053) et de JACQUES Louise
Par. MASSON Jean (M)
Mar. BATAILLARD Catherine (F), résidant à BIEF-DU-FOURG(39053)
Observations : Parrain : "Le Jeune".

10 Février 1675

VERNIER Claude
fils légitime de VERNIER Étienne, résidant à MIGNOVILLARD(39331)
et de BROCARD Catherine
Par. VERNIER Claude (M), résidant à MIEGES(39329)
prêtre familial de l'église st Germain
Mar. VERNIER Marie (F), résidant à MIGNOVILLARD(39331)

12 Février 1675

PETITHUGUENET Jacques
fils légitime de PETITHUGUENET Jean, originaire de GELLIN(25263) et de RATTE Antonia
Par. RATTE Jacques (M)
Mar. BROCARD Claudia (F), résidant à MIGNOVILLARD(39331)

24 Février 1675

BROISIN Richarde
fille légitime de BROISIN François, originaire de SAVOIE et de RICHE Simone
Par. VANTIER Étienne (M)
Mar. VALLE Richardé (F), résidant à MIGNOVILLARD(39331), au lieu-dit Le Villard

9 Mars 1675

ROUSSEAU Jeanne Françoise
fille légitime de ROUSSEAU Claude, résidant à BIEF-DU-FOURG(39053)
et de POULET Pernelle
Par. ROUSSEAU François (M)
Mar. POULET Jeanne (F), résidant à BIEF-DU-FOURG(39053)

10 Mars 1675

GIROD François
fils légitime de GIROD Michel, résidant à MIGNOVILLARD(39331)
au lieu-dit Froidefontaine et de CURELIER Jeanne
Par. DEREVOL François (M)
Mar. HAULTIER Huguette (F)
Observations : Parrain : dit "français".

18 Mars 1675

GIRARD Claude
fils légitime de GIRARD Anatoile, résidant à MIGNOVILLARD(39331)
et de DUTARTRE Denise
Par. VERNIER Claude (M), résidant à MIEGES(39329), prêtre familial
Mar. CURELIER Claudia (F), résidant à MIGNOVILLARD(39331)

26 Mars 1675

ARDIET Pierre
fils légitime de ARDIET Antoine, résidant à MIGNOVILLARD(39331)
au lieu-dit Froidefontaine et de GIROZ Jeanne
Par. MASSON Pierre (M)
Mar. LAISNE Anne Marie (F), résidant à MIGNOVILLARD(39331), au lieu-dit Froidefontaine

26 Mars 1675

RATTE Anatolia
fille légitime de RATTE Michel, résidant à BIEF-DU-FOURG(39053)
au lieu-dit Boucherans et de PANIER Claudine
Par. PANIER Antoine (M)
Mar. QUARREY Anatolia (F), résidant à BIEF-DU-FOURG(39053)
au lieu-dit Les Communailles

2 Avril 1675

JACQUIN Claude
fils légitime de JACQUIN Jean, résidant à MIGNOVILLARD(39331), au lieu-dit Le Villard
et de BENESTRU Claudia
Par. JACQUIN Claude (M), résidant à MIGNOVILLARD(39331), au lieu-dit Le Villard
Mar. BENESTRU Jacqueline (F), résidant à MIGNOVILLARD(39331), au lieu-dit Essavilly

2 Avril 1675

GIRARDE Françoise
fille légitime de GIRARDE Étienne, résidant à MIGNOVILLARD(39331)
et de BROCARD Claudine
Par. VERNIER François (M)
Mar. GIRARDE Anatolia (F), résidant à MIGNOVILLARD(39331)

8 Avril 1675

NALET Guillemette
fille légitime de NALET Jean Claude, originaire de SAVOIE et de GIROZ Philippine
Par. GRAVEL Guillaume (M)
Mar. GIROZ Antonia (F)

9 Avril 1675

SERRETTE Anne Marie
fille légitime de SERRETTE Claude, résidant à MIGNOVILLARD(39331)
au lieu-dit Froidefontaine et de GALLIER Oudette
Par. BÉSSON Jean (M)
Mar. GIROZ Anne Marie (F), résidant à MIGNOVILLARD(39331), au lieu-dit Froidefontaine

17 Avril 1675

CHEVALET Jeanne
fille légitime de CHEVALET Philibert, résidant à BIEF-DU-FOURG(39053)
au lieu-dit Boucherans et de JACQUIN Marguerite
Par. JACQUIN Jean (M)
Mar. CHEVALET X (F)

20 Avril 1675

MASSON Marguerite
fille légitime de MASSON Jean, résidant à BIEF-DU-FOURG(39053)
et de CHAMPEREUX Jacqueline
Par. CHAMPEREUX Étienne (M)
Mar. PANIER Marguerite (F)

20 Avril 1675

CHAUVIN Claude
fils légitime de CHAUVIN François, originaire de ROUSSES(LES)(39470)
et de SERGENT Claudine
Par. GINDRE Claude (M)
Mar. POULET Alix (F)

28 Avril 1675

PETITHUGUENIN Antoine François
fils légitime de PETITHUGUENIN Michel, résidant à MIGNOVILLARD(39331)
et de GIRARDE Anne
Par. JOLYCLERC Antoine François (M), résidant à MIGNOVILLARD(39331)
Mar. REGNAULD Claudia (F), résidant à MIGNOVILLARD(39331), au lieu-dit Froidefontaine
Observations : Marraine : fille de +Pierre.

29 Avril 1675

SERRETTE Denise
fille légitime de SERRETTE Jean, résidant à MIGNOVILLARD(39331)
au lieu-dit Froidefontaine et de AUTHIER Edmonde
Par. GUEROZ Denis (M), originaire de PANNESSIERES(39404)
Mar. SERRETTE Anatolia (F), résidant à MIGNOVILLARD(39331), au lieu-dit Froidefontaine

/05/1675

SERRETTE Jeanne Marie
fille légitime de SERRETTE Claude François, résidant à MIGNOVILLARD(39331)
au lieu-dit Froidefontaine et de MIVELLE Claudia
Par. MIVELLE Jean Antoine (M), résidant à MIGNOVILLARD(39331)
au lieu-dit Froidefontaine
Mar. SERRETTE Marguerite (F), résidant à MIGNOVILLARD(39331)
au lieu-dit Froidefontaine

/05/1675

JOLICLERC Antoine François
fils légitime de JOLICLERC Jean, résidant à MIGNOVILLARD(39331)
et de PETITE HUGUENIN Anne
Par. JOLYCLERC Antoine François (M)
Mar. REGNAUD Claudia (F)

2 Mai 1675

LAMY Pernelle Française
fille légitime de LAMY Jean, originaire de MOURELIN(99140) et de GREMAUD Élisabeth
Par. JOLYCLERC Pierre (M)
Mar. LAMY Française (F)

16 Mai 1675

VERDAN Jacqueline
fille légitime de VERDAN Jean, originaire de SUISSE et de FEBVRE Jacqueline
Par. POURNAUD ? Jacques (M)
Mar. FEBVRE Jacqueline (F)

26 Mai 1675

POULET Anatolia
fille légitime de POULET Antoine, résidant à BIEF-DU-FOURG(39053)
et de ROUSSEAU Perrenette
Par. ROUSSEAU Antoine (M)
Mar. ROUSSEAU Anatolia (F)

11 Juillet 1675

JACQUIN Étienne
fille légitime de JACQUIN Edmond, résidant à MIGNOVILLARD(39331)
au lieu-dit Le Villard et de LONCHAMPS Jeanne
Par. GREMEAUX Étienne (M)
Mar. LONCHAMPS Benoîte (F)

16 Juillet 1675

GILLARD Étienne
fils légitime de GILLARD Claude, résidant à MIGNOVILLARD(39331)
au lieu-dit Froidefontaine et de COMBETTE Claudia
Par. RENAUD Étienne (M)
Mar. CARRE Jacqueline (F)

29 Juillet 1675

VUILLET Jeanne Pernelle
fille légitime de VUILLET Pierre, résidant à BIEF-DU-FOURG(39053)
au lieu-dit Les Communailles et de PAULIN Simone
Par. COURDIER Jean (M)
Mar. BENESTRU ? Pernelle (F)

19 Août 1675

LONCHAMPT Jeanne Pernelle
fille légitime de LONCHAMPT Jean, résidant à BIEF-DU-FOURG(39053)
au lieu-dit Les Communailles et de CHOPION ? Reine
Par. QUARREY Jean (M)
Mar. QUARREY Pernelle (F), résidant à BIEF-DU-FOURG(39053)
au lieu-dit Les Communailles

/09/1675

BENETRUT Antoine Joseph
fils légitime de BENETRUT François, résidant à MIGNOVILLARD(39331)
et de CART Anne Marie
Par. CART Antoine (M), oncle paternel
Mar. CHAILLET Marguerite (F), résidant à BIEF-DU-FOURG(39053)
Observations : Date incomplète, seul le jour est indiqué (19).

20 Octobre 1675

JANTET François
fils légitime de JANTET Jean Claude, résidant à BIEF-DU-FOURG(39053)
et de MASSON Étienne
Par. VANNOZ François (M), résidant à PONTARLIER(25462)
Mar. CHAILLET Anne Claudine (F), résidant à BIEF-DU-FOURG(39053)

23 Octobre 1675

BADOT Jeanne Françoise
fille légitime de BADOT Jean, résidant à BIEF-DU-FOURG(39053) et de BOURGOIS Anatolia
originaire de CHAPELLE-DES-BOIS(25121)
Par. JANTET Jean Claude (M)
Mar. MASSON Jeanne Françoise (F), résidant à BIEF-DU-FOURG(39053)

15 Novembre 1675

JOLICLERC Philiberte
fils légitime de JOLICLERC Philibert, résidant à MIGNOVILLARD(39331)
et de MARCHAND Louise
Par. MARCHAND Simon (M)
Mar. JOLICLERC Philiberte (F)
Observations : Marraine : fille d'Anatoile, "Le Vieux".

20 Novembre 1675

MUNIER Jeanne Claudia
fille légitime de MUNIER Germain, résidant à BIEF-DU-FOURG(39053) et de MARTIN Jeanne
Par. ROUCHAT Jean (M), résidant à LABERGEMENT-SAINTE-MARIE(25320)
Mar. MATHIEU Claudia (F)
Observations : Marraine : fille d'Edmond.

22 Novembre 1675

VANTIER Anatoile
fils légitime de VANTIER Étienne, résidant à MIGNOVILLARD(39331)
au lieu-dit Le Villard et de ROY Claudia
Par. CRETENET Anatoile (M), prêtre
Mar. ROY Denise (F), résidant à MIGNOVILLARD(39331), au lieu-dit Essavilly
Observations : Marraine : fille de Jean.

30 Novembre 1675

RATTE Claudia
fille légitime de RATTE Claude, résidant à MIGNOVILLARD(39331) et de CHAILLET Simone
Par. JOLICLERC Michel (M)
Mar. CHAILLET Claudia (F)

7 Décembre 1675

POULET Jean
fils légitime de POULET Pierre, résidant à BIEF-DU-FOURG(39053) et de TISSOT Louise
Par. POULET Jean (M), aïeul
Mar. TISSOT Louise (F)
Observations : Marraine : a pour lieutenante TISSOT Marguerite, qui est fille de Jean.

25 Décembre 1675

ROCHAT Pierre Joseph
fils légitime de ROCHAT André, résidant à MIGNOVILLARD(39331) et de BOUVERET Anatolia
Par. CHAILLET Pierre (M), docteur es droits
Mar. BOUVERET Anne Marie (F), tante maternelle

12 Janvier 1676

ROUSSEAU Claude
fils légitime de ROUSSEAU Jean, résidant à MIGNOVILLARD(39331), au lieu-dit Le Villard
et de BROCARD Antonia
Par. BROCARD Claude (M)
Mar. ROUSSEAU Anatolia (F)
Observations : Pararin : fils de +Jean.

14 Janvier 1676

THIÉBAULT Marie Marguerite
fille légitime de THIÉBAULT Charles ?, résidant à BIEF-DU-FOURG(39053), soldat
et de LONCHAMP Claudia
Par. PAULIN Girard (M)
Mar. CHAILLET Marguerite (F)

18 Janvier 1676

JOLICLERC Jeanne Claudia
fille légitime de JOLICLERC Jean, résidant à MIGNOVILLARD(39331) et de POUX Marie
Par. MOLPRÉ(de) Jean (M)
Mar. GIROD Claudia Marguerite (F), résidant à MIGNOVILLARD(39331)

1 Février 1676

MARCHAND Jean Claude
fils légitime de MARCHAND Simon, résidant à MIGNOVILLARD(39331)
au lieu-dit Le Villard et de JOLICLERC Jacqueline
Par. GIROD Jean (M), résidant à MIGNOVILLARD(39331)
Mar. DUBRET Claudia (F), résidant à MIGNOVILLARD(39331)
Observations : Parrain : "Le Jeune".

26 Mars 1676

CHEVALET Anatoile
fils légitime de CHEVALET Pierre, résidant à BIEF-DU-FOURG(39053)
au lieu-dit Boucherans et de PICARD Jeanne
Par. CRETENET Anatoile (M), prêtre
Mar. JACQUE Pernelle (F), résidant à MIEGES(39329)
Observations : Marraine : femme de BAILLY Etienne.

30 Mars 1676

JACQUIN Edmond Antoine
fils légitime de JACQUIN Jean, résidant à MIGNOVILLARD(39331), au lieu-dit Le Villard
et de BENETRU Claudine
Par. JACQUIN Edmond (M)
Mar. BENETRU Antonia (F)

30 Mars 1676

COURDIER Marie Pernelle
fille légitime de COURDIER Claude, résidant à MIGNOVILLARD(39331)
et de DUBIED Claudine
Par. GIROD Jean (M), résidant à MIGNOVILLARD(39331)
Mar. BAULD Pernelle (F)
Observations : Parrain : "Le Vieux". Marraine : femme de JOLICLERC Antoine François.

31 Mars 1676

AUTHIER François
fils légitime de AUTHIER Guillaume, résidant à MIGNOVILLARD(39331)
au lieu-dit Froidefontaine et de QUARREY Jacqueline
Par. COURVOISIER François (M), résidant à CENSEAU(39083)
Mar. SERRETTE Huguette (F), résidant à MIGNOVILLARD(39331), au lieu-dit Froidefontaine
Observations : Marraine : femme de SERRETTE Pierre.

6 Avril 1676

POUX Claudia Françoise
fille légitime de POUX Jean, résidant à MIGNOVILLARD(39331)
au lieu-dit Froidefontaine et de VUILLET Claudia
Par. RENAUD Étienne (M)
Mar. MIVELLE Claudia Françoise (F), résidant à MIGNOVILLARD(39331)
au lieu-dit Froidefontaine

7 Avril 1676

QUARREY François
fils légitime de QUARREY Anatoile, résidant à MIGNOVILLARD(39331)
au lieu-dit Le Villard et de FEBVRE Barbe
Par. FEBVRE François (M)
Mar. QUARREY Anne (F), résidant à BIEF-DU-FOURG(39053), au lieu-dit Les Communailles
Observations : Marraine : fille d'Etienne.

8 Avril 1676

X Lazare
fils légitime de X Antoine François, résidant à MIGNOVILLARD(39331)
au lieu-dit Le Villard et de X Claudia
Par. JACQUAIN Lazare (M), résidant à MIGNOVILLARD(39331), au lieu-dit Le Villard
Mar. BROCARD Jeanne (F), résidant à MIGNOVILLARD(39331), au lieu-dit Le Villard
Observations : Marraine : femme de ROUSSEAU Jean.

21 Avril 1676

ROUSSEAU Pernelle
fille légitime de ROUSSEAU François, résidant à MIGNOVILLARD(39331)
au lieu-dit Le Villard et de BROCARD Jeanne
Par. ROUSSEAU Antoine (M)
Mar. ROUSSEAU Pernelle (F), résidant à BIEF-DU-FOURG(39053)
Observations : Marraine : femme de POULET Antoine.

25 Avril 1676

LONCHAMP Pierre
fils légitime de LONCHAMP Étienne, résidant à MIGNOVILLARD(39331)
et de LONCHAMP Pernelle
Par. LONCHAMP Pierre (M)
Mar. BROCARD Claudia (F)

5 Mai 1676

PERRIN Claude Joseph
fils légitime de PERRIN Claude, résidant à MIGNOVILLARD(39331) et de CHAPUSET Claudia
Par. BROCARD Claude (M)
Mar. GIROD Claudia Marguerite (F), résidant à MIGNOVILLARD(39331)
Observations : Parrain : "Le Jeune".

21 Juin 1676

QUARREY Jean
fils légitime de QUARREY Michel, résidant à BIEF-DU-FOURG(39053)
au lieu-dit Les Communailles et de VICAIRE Anne Claudia
Par. QUARREY Jean (M), oncle paternel
Mar. VICAIRE Denise (F), résidant à ARSURE-ARSURETTE(39020), au lieu-dit Arsure
Observations : Marraine : veuve de CUYNET Jean.

26 Juin 1676

LONGCHAMP Pernelle
fille légitime de LONGCHAMP Claude, résidant à BIEF-DU-FOURG(39053)
et de LONGCHAMP Jeanne
Par. LONGCHAMP Étienne (M)
Mar. PAULIN Pernelle (F)

26 Juin 1676

LONGCHAMP Antonia
fille légitime de LONGCHAMP Claude, résidant à BIEF-DU-FOURG(39053)
et de LONGCHAMP Jeanne
Par. MICHEL Antoine (M)
Mar. LONGCHAMP Claudia (F)
Observations : Jumele.

13 Août 1676

RATTE Jean
fils légitime de RATTE Michel, résidant à BIEF-DU-FOURG(39053), au lieu-dit Boucherans
et de PANIER Claudia
Par. RATTE Jean (M), oncle paternel
Mar. PANIER Pernelle (F)

21 Août 1676

POULIN Simone
fille légitime de POULIN Claude ?, résidant à BIEF-DU-FOURG(39053)
et de BATALLIARD Catherine
Par. PAULIN Girard (M)
Mar. PAULIN Simone (F)
Observations : Père : prénommé Claude ou Denis ?

23 Août 1676

ROUSSEAU Étienne
fils légitime de ROUSSEAU Claude, résidant à BIEF-DU-FOURG(39053)
et de POULET Pernelle
Par. POULET Étienne (M)
Mar. GIROD Claudia (F)

31 Août 1676

BESSION Claudia
fille légitime de BESSION Jean, résidant à MIGNOVILLARD(39331)
au lieu-dit Froidefontaine et de GIRARDE Jacqueline
Par. SERRETTE Claude Antoine (M)
Mar. PICQUARD Anne (F)

15 Septembre 1676

BROCARD Antoine
fils légitime de BROCARD Claude, résidant à MIGNOVILLARD(39331)
et de CURRELIER Claudia
Par. CURRELIER Antoine (M), résidant à MIGNOVILLARD(39331)
Mar. DOLE Antonia (F)
Observations : Père : "Le Vieux".

25 Septembre 1676

QUARREY Jean Claude
fils légitime de QUARREY Antoine, résidant à BIEF-DU-FOURG(39053)
au lieu-dit Les Communailles et de MAUDRID Antonia
Par. GARNIER Jean (M), résidant à NOZEROY(39391)
Mar. QUARREY Claudia (F), résidant à LATETTE(LA)(39282)
Observations : Marraine : femme de CRETENET Claude.

29 Septembre 1676

CHAPPEAU Jeanne Claudia
fille légitime de CHAPPEAU François, résidant à BIEF-DU-FOURG(39053)
et de GIROD Nicole
Par. CHAPEAU Jean (M)
Mar. DE LA CROIX Claudia (F)

10 Octobre 1676

PAGEOT Claudia
fille légitime de PAGEOT Jean Baptiste, résidant à BIEF-DU-FOURG(39053)
et de MASSON Antonia
Par. CHAPEAU Charles (M)
Mar. BEUQUE Claudia (F), résidant à BIEF-DU-FOURG(39053)

2 Novembre 1676

JOLICLERC Jeanne Pernelle
fille légitime de JOLICLERC Antoine François, résidant à MIGNOVILLARD(39331)
et de BEAU Pernelle
Par. JOLICLERC Jean (M)
Mar. BESCHET Jeanne (F)

25 Décembre 1676

ROY Anne Simone
fille légitime de ROY Denis, résidant à MIGNOVILLARD(39331)
au lieu-dit Froidefontaine et de PICARD Jeanne
Par. REGNAUD Simon (M), résidant à MIGNOVILLARD(39331), au lieu-dit Froidefontaine
Mar. PICARD Anne (F), résidant à MIGNOVILLARD(39331), au lieu-dit Froidefontaine

9 Janvier 1677

VERNIER Claudia
fille légitime de VERNIER Étienne, résidant à MIGNOVILLARD(39331)
et de BROCARD Catherine
Par. VERNIER Michel (M)
Mar. FAVROT Claudia (F)
Observations : Marraine : a pour lieutenant CURRELIER Claudia.

22 Janvier 1677

GIROD Antoine
fils légitime de GIROD Jean, résidant à MIGNOVILLARD(39331) et de GIROD Anne Marie
Par. GIROD Antoine (M)
Mar. X ? X ? (F)
Observations : Père et parrain : "Le Jeune".

1 Février 1677

CLAVET Claude
fils légitime de CLAVET Humbert, originaire de HIEGE-EN-SAVOIE
résidant à BIEF-DU-FOURG(39053), au lieu-dit Les Communailles et de LONCHAMPT Louise
Par. ROYET Claude (M)
Mar. COURDIER Jacqueline (F)

2 Février 1677

ARDIET Jean François
fils légitime de ARDIET Antoine, résidant à MIGNOVILLARD(39331)
au lieu-dit Froidefontaine et de GIROD Jeanne
Par. PICQUART Jean (M), résidant à MIGNOVILLARD(39331), au lieu-dit Froidefontaine
Mar. MIVELLE Claudia Françoise (F), résidant à MIGNOVILLARD(39331)
au lieu-dit Froidefontaine

12 Février 1677

BENETRU Jeanne Claudia
fille naturelle de BENETRU Pernelle, résidant à BIEF-DU-FOURG(39053)
Par. THIEBAULD Claude (M), résidant à BIEF-DU-FOURG(39053)
Mar. POULET Jeanne (F), résidant à BIEF-DU-FOURG(39053)

12 Février 1677

SOMBARDE Anatolia
fille illégitime de SOMBARDE Jean Étienne, résidant à PLÉNISE(39427)
et de CUNIER Barbe, résidant à VERCE ?
Par. CHAPPUIS Claude (M), résidant à NOZERROY(39391)
Mar. GIROD Anatolia (F), résidant à MIGNOVILLARD(39331), au lieu-dit Froidefontaine
Observations : Parrain : fils de Claude, "Le Jeune".

21 Février 1677

LAMIS Claire
fille légitime de LAMIS Jean, résidant à MIGNOVILLARD(39331) et de GREMOT Élisabeth
Par. BOUVERET Pierre (M)
Mar. LAMIS Claire (F)

27 Février 1677

PEPIN Jeanne Marie
fille légitime de PEPIN Claude, originaire de SAVOIE et de AMEY Marie
Par. VERDAN Jean (M)
Mar. FEBVRE Marie (F)
Observations : Parrain : "Le Jeune".

3 Mars 1677

SERRETTE Claude
fils légitime de SERRETTE Claude Antoine, résidant à MIGNOVILLARD(39331)
au lieu-dit Froidefontaine et de JOLICLERC Étienne
Par. SERRETTE Claude (M)
Mar. BAULT Pernelle (F)

5 Mars 1677

MASSON Joseph
fils légitime de MASSON Jean, résidant à BIEF-DU-FOURG(39053)
et de CHAMPEREUX Jacqueline
Par. CHAMPEREUX Joseph (M)
Mar. CHAMPEREUX Anne Marie (F), résidant à NOZERROY(39391)
Observations : Marraine : fille de +Henry Etienne.

8 Mars 1677

GIROD Claudia Anatolia
fille légitime de GIROD Antoine, résidant à MIGNOVILLARD(39331)
au lieu-dit Froidefontaine et de JANNIN Claudia Denise
Par. JANNIN Claude (M)
Mar. GIROD Anatolia (F), tante paternelle

16 Mars 1677

PETITHUGUENIN Antoine
fils légitime de PETITHUGUENIN Jean, résidant à MIGNOVILLARD(39331)
et de RATTE Antonia
Par. GIROD Antoine (M)
Mar. GILIARD Claudia (F)
Observations : Parrain : dit "Le Bonne".

2 Avril 1677

MONNIER Claudia
fille légitime de MONNIER Claude, originaire de NOZEROY(39391), au lieu-dit Trebief
résidant à BIEF-DU-FOURG(39053) et de CART Henriette
Par. CART Antoine (M)
Mar. CART Claudia (F)
Observations : Marraine : a pour lieutenante CART Anne Marie.

30 Avril 1677

SERRETTE Jean Antoine
fils légitime de SERRETTE Jean, résidant à MIGNOVILLARD(39331)
au lieu-dit Froidefontaine et de AUTHIER Edmonde
Par. GIROD Antoine (M), résidant à MIGNOVILLARD(39331)
Mar. PAFFOY Jeanne (F), résidant à DOYE(39203)

7 Mai 1677

GUYON Jeanne Pernelle
fille légitime de GUYON Claude, originaire de CROUZET(LE)(25179)
et de BLONDEL Claudia
Par. GIROD Jean (M), résidant à MIGNOVILLARD(39331)
Mar. BOCHET Pernelle (F), résidant à MOUTHE(25413)

16 Mai 1677

LONGCHAMP Bonaventure, née le 11 Mai 1677
fille légitime de LONGCHAMP Claude, résidant à BIEF-DU-FOURG(39053)
et de LONGCHAMP Jeanne
Par. CHAMPEREUX Étienne (M)
Mar. SAGET Bonaventure (F)
Observations : Parrain : "Messire". Marraine : "Dame".

23 Mai 1677

CLERET Huguette
fille légitime de CLERET Claude, originaire de THONON-LES-BAINS(74281)
résidant à MIGNOVILLARD(39331), au lieu-dit Le Villard et de RICHE Pernelle
Par. ROUSSEAU Hugues (M), résidant à MIGNOVILLARD(39331), au lieu-dit Le Villard
Mar. JACQUIN Étienne (F)
Observations : Parrain : fils d'Etienne.

1 Juin 1677

HAGNEUR ? Girard
fils légitime de HAGNEUR ? André, originaire de FRIBOURG(99140)
et de DESBOIS Pernelle
Par. POULIN Girard (M), résidant à BIEF-DU-FOURG(39053)
Mar. CHAMPEREUX Jacqueline (F), résidant à BIEF-DU-FOURG(39053)
Observations : Parrain : fils de Denis. Marraine : femme de MASSON Jean.

27 Juin 1677

POUX Jeanne Pernelle
fille légitime de POUX Pierre, résidant à MIGNOVILLARD(39331) et de PETIT Louise
Par. JOLICLERC Jean Michel (M), résidant à MIGNOVILLARD(39331)
Mar. MELET Pernelle (F), résidant à MIGNOVILLARD(39331)
Observations : Marraine : fille d'Edmond.

11 Juillet 1677

POULX Pernelle
fille légitime de POULX Pierre, résidant à BIEF-DU-FOURG(39053) et de TISSOT Louise
Par. TISSOT Jean (M)
Mar. GIROD Perrenette (F), résidant à MIGNOVILLARD(39331)
Observations : Jumelle.

11 Juillet 1677

POULX Jeanne Marie
fille légitime de POULX Pierre, résidant à BIEF-DU-FOURG(39053) et de TISSOT Louise
Par. POULX Jean (M), résidant à BIEF-DU-FOURG(39053)
Mar. JANTET Anne Marie (F), résidant à BIEF-DU-FOURG(39053)
Observations : Jumelle. Parrain : dit "Besson". Marraine : fille de Jean.

20 Juillet 1677

GAULTIER Jean
fils légitime de GAULTIER Jacques, originaire de SEPTMONCEL(39510)
résidant à MIGNOVILLARD(39331), au lieu-dit Le Villard et de JACQUIN Louise
Par. JACQUIN Jean (M), résidant à MIGNOVILLARD(39331), au lieu-dit Le Villard
Mar. JACQUIN Anne Marie (F), résidant à MIGNOVILLARD(39331), au lieu-dit Le Villard

21 Juillet 1677

RIMBAUD Catherine
fille légitime de RIMBAUD Étienne, résidant à MIGNOVILLARD(39331)
au lieu-dit Le Villard et de JOLICLERC Odette
Par. RIMBAUD Jean (M)
Mar. MARTIN Catherine (F)

22 Juillet 1677

ROUSSEAU Pierre
fils légitime de ROUSSEAU Antoine, résidant à MIGNOVILLARD(39331)
au lieu-dit Le Villard et de SARETTE Hugnette
Par. SARETTE Pierre (M)
Mar. CURELLIÉ Jeanne (F)

13 Août 1677

BROCARD Jeanne Claudia
fille légitime de BROCARD Claude, résidant à MIGNOVILLARD(39331) et de BIDOZ Antonia
Par. GIRARD Jean (M)
Mar. CURELLIER Claudia (F)

23 Août 1677

MICHEL Jeanne Claudine
fille légitime de MICHEL Simon, résidant à MIGNOVILLARD(39331) et de RATTE Anatolia
Par. RATTE Jean (M)
Mar. COURVOISIER Claudia (F)

29 Août 1677

BOUVERET Jean Baptiste
fils légitime de BOUVERET Claude, résidant à MIGNOVILLARD(39331)
et de LALLEMAND Catherine
Par. GIROD Jean (M)
Mar. BOIVERET Marguerite (F)

1 Septembre 1677

CURELIER Marguerite
fille légitime de CURELIER Anatoile, résidant à MIGNOVILLARD(39331)
et de FAUCONNET Denise
Par. VERNIER François (M)
Mar. CROSEY(de) Marguerite (F)
Observations : Marraine : a pour lieutenante GIROD Anatolia.

10 Septembre 1677

RIFFEY Étienne
fils légitime de RIFFEY Pierre, résidant à MIGNOVILLARD(39331) et de BERTRAND Jeanne
Par. VUILLET Étienne (M)
Mar. HUMBERT-MICHEL ? Pernelle (F)

22 Septembre 1677

BROCAR Claudia Louise
fille légitime de BROCAR Claude, résidant à MIGNOVILLARD(39331) et de DOLE Antonia
Par. BROCARD Claude (M)
Mar. VUILLET Claudia Louise (F)
Observations : Père : "Le Jeune". Parrain : a pour lieutenant CURELIER Antoine.
Marraine : a pour lieutenante GRANDPERRIN Antonia.

30 Septembre 1677

TISSOT Jean Denis
fils légitime de TISSOT Jean Antoine, résidant à MIGNOVILLARD(39331)
et de RIGOULET Louise
Par. TISSOT Jean (M)
Mar. RIGOULET Denise (F)

5 Octobre 1677

NALET Antoine François
fils légitime de NALET Jean Claude, originaire de THUSY(74283) et de GIROD Philippine
Par. JOLICLERC Antoine François (M)
Mar. DROMARD Blaise (F)

8 Octobre 1677

GIROD Étienne, né le 7 Octobre 1677
fils légitime de GIROD Pierre, résidant à MIGNOVILLARD(39331)
au lieu-dit Froidefontaine et de BROCARD Antonia
Par. REGNAUD Étienne (M)
Mar. MIVELLE Anatolia (F)

16 Octobre 1677

SERRETTE Anatoile Joseph
fils légitime de SERRETTE Antoine, résidant à MIGNOVILLARD(39331)
au lieu-dit Froidefontaine et de FAIBVRE Jacqueline
Par. MATHIEU Anatoile (M)
Mar. GALLIER Suzanne Thérèse (F)
Observations : Marraine : a pour lieutenante SERRETTE Pernelle.

24 Octobre 1677

GIRARD Michel, né le 22 Octobre 1677
fils légitime de GIRARD Anatoile, résidant à MIGNOVILLARD(39331)
et de TARTRE(du) Denise
Par. PETITHUGUENIN Michel (M)
Mar. SIMOND Marguerite (F)

4 Novembre 1677

RATTE Anatoile, né le 3 Novembre 1677
fils légitime de RATTE Claude, résidant à MIGNOVILLARD(39331) et de CHAILLET Simone
Par. CHAILLET Anatoile (M)
Mar. RATTE Catherinè (F)
Observations : Parrain : a pour lieutenant MELET Anatoile.

7 Novembre 1677

QUARREY Étienne
fils légitime de QUARREY Anatoile, résidant à MIGNOVILLARD(39331)
au lieu-dit Le Villard et de FAIBVRE Barbe
Par. QUARREY Étienne (M)
Mar. FAIBVRE Jacqueline (F)

11 Novembre 1677

GODIN Claudia Pierrette, née le 10 Novembre 1677
fille légitime de GODIN François, résidant à BIEF-DU-FOURG(39053)
au lieu-dit Les Communailles et de PASTEUR Pernelle
Par. QUARREY Pierre (M), résidant à BIEF-DU-FOURG(39053), au lieu-dit Les Communailles
Mar. CHAILLET Claudia (F), résidant à MIGNOVILLARD(39331)

12 Novembre 1677

X Antoine
fils légitime de X Jean François, originaire de SAVOIE, résidant à MIGNOVILLARD(39331)
au lieu-dit Le Villard et de X Claudia
Par. ROUSSEAU Antoine (M)
Mar. ROUSSEAU Anatolia (F)

21 Novembre 1677

ROY Jeanne Claudia, née le 19 Novembre 1677
fille légitime de ROY Claude, résidant à BIEF-DU-FOURG(39053)
au lieu-dit Les Communailles et de LHOMME Jeanne
Par. QUARREY Jean (M), résidant à BIEF-DU-FOURG(39053), au lieu-dit Les Communailles
Mar. LHOMME Claudia (F), résidant à GELLIN(25263)
Observations : Parrain : a pour lieutenant QUARREY Michel.

9 Décembre 1677

BADO Jean Pierre
fils légitime de BADO Jean Marin, originaire de FONCINE(39)
résidant à BIEF-DU-FOURG(39053) et de BOURGEOIS Anatolia
Par. BADO Jean (M), résidant à BOUJAILLES(25079)
Mar. BOURGEOIS Pernelle (F), originaire de CHATELBLANC(25131)
résidant à BIEF-DU-FOURG(39053)
Observations : Marraine : fille de Pierre.

14 Décembre 1677

GIROD Michel
fils légitime de GIROD Michel, résidant à MIGNOVILLARD(39331)
au lieu-dit Froidefontaine et de CURELIER Jeanne
Par. CURELIER Michel (M), résidant à MIGNOVILLARD(39331)
Mar. SARETTE Huguette (F), résidant à MIGNOVILLARD(39331), au lieu-dit Froidefontaine
Observations : Parrain : fils d'Antoine. Marraine : fille de Pierre.

20 Décembre 1677

JANTET François, né le 19 Décembre 1677
fils légitime de JANTET Jean Claude, résidant à BIEF-DU-FOURG(39053)
et de MASSON Étienne
Par. POULET François (M), résidant à BIEF-DU-FOURG(39053)
Mar. BADOZ Claudia (F), résidant à CERNIÉBAUD(39085)

29 Décembre 1677

MARCHAND Claudia
fille légitime de MARCHAND Simon, résidant à MIGNOVILLARD(39331)
au lieu-dit Le Villard et de JOLICLERC Jacqueline
Par. JOLICLERC Claude (M), résidant à MIGNOVILLARD(39331)
Mar. JOLICLERC Philiberte (F), résidant à MIGNOVILLARD(39331)
Observations : Parrain et marraine : frère et sœur, et enfants d'Anatoile.

1 Janvier 1678

GREVET Jean
fils légitime de GREVET Jean, originaire de BREY-ET-MAISON-DU-BOIS(25096)
au lieu-dit Brey, résidant à MIGNOVILLARD(39331) et de ROUSSEAU Alix
Par. GREVET Jean (M), aïeul
Mar. ROUSSEAU Marie (F), résidant à BIEF-DU-FOURG(39053), au lieu-dit Les Communailles

3 Janvier 1678

LONCHAMPT Claudia
fille légitime de LONCHAMPT Étienne, résidant à MIGNOVILLARD(39331)
et de LONCHAMPT Étienne
Par. GIROD Antoine Claude (M), résidant à MIGNOVILLARD(39331)
Mar. LONCHAMPT Claudia (F), résidant à MIGNOVILLARD(39331)
Observations : Parrain : fils d'Antoine.

16 Janvier 1678

BRESIN Antonia
fille légitime de BRESIN François, originaire de CHALLENGE-EN-SAVOIE
résidant à MIGNOVILLARD(39331), au lieu-dit Le Villard et de RICHE Simone
Par. ROUSSEAU Jean (M), résidant à MIGNOVILLARD(39331), au lieu-dit Le Villard
Mar. VANTIER Antonia (F), résidant à MIGNOVILLARD(39331), au lieu-dit Le Villard
Observations : Marraine: fille de François.

23 Janvier 1678

JACQUIN Marguerite, née le 22 Janvier 1678
fille légitime de JACQUIN Lazare, résidant à MIGNOVILLARD(39331)
au lieu-dit Le Villard et de MOUTHE Antonia
Par. JACQUIN François (M), résidant à MIGNOVILLARD(39331), au lieu-dit Le Villard
Mar. SERRETTE Marguerite (F), résidant à MIGNOVILLARD(39331)
au lieu-dit Froidefontaine
Observations : Marraine : fille de +Jacques.

30 Janvier 1678

JOLICLERC François
fils illégitime de JOLICLERC Michel et de RATTE Anatolia
Par. RATTE François (M), résidant à MIGNOVILLARD(39331)
Mar. BENOIST Étienne (F), résidant à MIGNOVILLARD(39331)
Observations : Père : fils de Pierre. Mère : fille de François.

30 Janvier 1678

GIRARDE Pierrette
fille légitime de GIRARDE Jean, résidant à MIGNOVILLARD(39331) et de BROCARD Claudia
Par. GIROD Claude (M), résidant à MIGNOVILLARD(39331)
Mar. BEAU Pierrette (F), résidant à MIGNOVILLARD(39331)
Observations : Parrain : fils de +Jean. Marraine : femme de JOLICLERC Antoine
François.

11 Février 1678

GIROD Étienne
fils légitime de GIROD Pierre, résidant à MIGNOVILLARD(39331)
au lieu-dit Froidefontaine et de PETITHUGUENIN Marie
Par. PETITHUGUENIN Étienne (M), résidant à MIGNOVILLARD(39331)
Mar. REGNAUD Claudia (F), résidant à MIGNOVILLARD(39331), au lieu-dit Froidefontaine
Observations : Parrain : fils de Michel. Marraine : fille de +Pierre.

13 Février 1678

GILLARD Jean
fils légitime de GILLARD Claude, résidant à MIGNOVILLARD(39331)
au lieu-dit Froidefontaine et de COURDIER Claudia, originaire de MIGNOVILLARD(39331)
au lieu-dit Boujon
Par. SERRETTE Jean (M), résidant à MIGNOVILLARD(39331), au lieu-dit Froidefontaine
Mar. FAINIER Jeanne (F), résidant à MIGNOVILLARD(39331), au lieu-dit Froidefontaine
Observations : Marraine : fille de +Pierre.

25 Février 1678

ROUSSEAU Catherine
fille légitime de ROUSSEAU Jean, résidant à MIGNOVILLARD(39331)
au lieu-dit Le Villard et de BROCARD Antonia
Par. POULET Antoine (M), résidant à BIEF-DU-FOURG(39053)
Mar. BROCARD Catherine (F)
Observations : Parrain : fils d'Edmond. Marraine : veuve de VERNIER Etienne.

4 Mars 1678

VANTIER Jean Claude, né le 3 Mars 1678
fils légitime de VANTIER Étienne, résidant à MIGNOVILLARD(39331)
au lieu-dit Le Villard et de ROY Claudia
Par. ROY Jean (M), résidant à MIGNOVILLARD(39331), au lieu-dit Essavilly
Mar. MEINIER Claudia (F), résidant à MIGNOVILLARD(39331), au lieu-dit Le Villard
Observations : Marraine : femme de VANTIER François.

4 Mars 1678

VANTIER Claude, né le 3 Mars 1678
fils légitime de VANTIER Étienne, résidant à MIGNOVILLARD(39331)
au lieu-dit Le Villard et de ROY Claudia
Par. VANTIER Claude (M), résidant à MIGNOVILLARD(39331), au lieu-dit Le Villard
Mar. MAGNIN Claudia (F), résidant à BILLECUL(39055)
Observations : Jumeau. Marraine : veuve de GRANDVAULT Gérard.

13 Mars 1678

ROYET Jeanne Étienne, née le 11 Mars 1678
fille légitime de ROYET Claude, originaire de GRANGETTES(LES)(25295)
et de LONCHAMP Claudia
Par. RATTE Jean Oudet (M), résidant à BIEF-DU-FOURG(39053), au lieu-dit Boucherans
Mar. ROYET Étienne (F), résidant à GRANGETTES(LES)(25295)
Observations : Parrain : fils de Philibert. marraine : fille d'Etienne.

2 Avril 1678

ROUSSEAU Claudia
fille légitime de ROUSSEAU Claude, résidant à BIEF-DU-FOURG(39053)
et de POULET Perrenette
Par. GIROD Claude (M), résidant à MIGNOVILLARD(39331)
Mar. BEUQUE Claude (F), résidant à BIEF-DU-FOURG(39053)
Observations : Marraine : femme de POULET Edmond.

17 Avril 1678

RATTE Claudia Huguette, née le 16 Avril 1678
fille légitime de RATTE Michel, résidant à BIEF-DU-FOURG(39053)
au lieu-dit Boucherans et de PANIER Claudia
Par. DROMARD Claude (M), résidant à MIGNOVILLARD(39331), au lieu-dit Froidefontaine
Mar. ROUCHOD Huguette (F), résidant à BIEF-DU-FOURG(39053), au lieu-dit Boucherans
Observations : Marraine : femme de RATTE Philibert.

25 Avril 1678

COURDIER Pierre Jacques
fils légitime de COURDIER Claude, résidant à MIGNOVILLARD(39331) et de DUBIEF Claudia
Par. GIROD Pierre Jacques (M), résidant à MIGNOVILLARD(39331)
Mar. FAVROT Perrenette (F), résidant à PETITE-CHAUX(25451)
Observations : Parrain : fils d'Antoine. Marraine : fille de Jacques.

10 Mai 1678

POULX Claude Antoine
fils légitime de POULX Jean, originaire de CHATELBLANC(25131)
résidant à MIGNOVILLARD(39331), au lieu-dit Froidefontaine et de VUILLET Claudia
Par. SERRETTE Claude Antoine (M), résidant à MIGNOVILLARD(39331)
au lieu-dit Froidefontaine
Mar. AUTHIER Huguette (F), résidant à FRASNE(25259)
Observations : Marraine : femme de SIBILLE Denis.

29 Mai 1678

AUTHIER Claude Joseph, né le 28 Mai 1678
fils légitime de AUTHIER Guillaume, résidant à MIGNOVILLARD(39331)
au lieu-dit Froidefontaine et de QUARREY Jacqueline
Par. CRESTENET Claude (M), résidant à LATETTE(LA)(39282)
Mar. AUTHIER Edmonde (F), résidant à MIGNOVILLARD(39331), au lieu-dit Froidefontaine
Observations : Marraine : femme de SERRETTE Jean.

9 Juillet 1678

BENETTRU Pernelle
fille légitime de BENETTRU François, résidant à MIGNOVILLARD(39331)
et de QUART Anne Marie
Par. QUARRE Claude (M)
Mar. MELET Pernelle (F), résidant à MIGNOVILLARD(39331)
Observations : Mère : dite "Bareau".

10 Juillet 1678

SERVOIX Anne
fille légitime de SERVOIX Claude, originaire d'ABONDANCE(74001), au lieu-dit L'Abbaye
et de GRANGE Jacqueline, originaire de MONTBOVON
Par. COURDIER Antoine (M), résidant à MIGNOVILLARD(39331)
Mar. GIRARDE Anne (F), résidant à MIGNOVILLARD(39331)

15 Juillet 1678

JACQUIN Étienne, né le 14 Juillet 1678
fils légitime de JACQUIN Jean, résidant à MIGNOVILLARD(39331), au lieu-dit Le Villard
et de BENESTRU Claudia
Par. VANTIER Étienne (M), résidant à MIGNOVILLARD(39331), au lieu-dit Le Villard
Mar. JACQUIN Étienne (F), résidant à MIGNOVILLARD(39331), au lieu-dit Le Villard

24 Juillet 1678

CHEVALET Étienne Joseph
fils légitime de CHEVALET Pierre, résidant à BIEF-DU-FOURG(39053)
au lieu-dit Boucherans et de PICARD Jeanne
Par. BAILLY Étienne (M), résidant à MIEGES(39329)
Mar. QUARRE Claudia (F), résidant à MIGNOVILLARD(39331)

26 Juillet 1678

JENTET Étienne
fille légitime de JENTET Jean, résidant à BIEF-DU-FOURG(39053) et de TISSOT Pernelle
Par. CHAMPEREUX Étienne (M)
Mar. GIROD Claudia (F)

6 Août 1678

CHEVALET Jeanne Étienne, née le 5 Août 1678
fille légitime de CHEVALET Philibert, résidant à BIEF-DU-FOURG(39053)
au lieu-dit Boucherans et de JACQUIN Marguerite
Par. RATTE Jean (M)
Mar. CHEVALET Étienne (F)

17 Août 1678

GIROD Jeanne Claudia
fille légitime de GIROD Jean, résidant à MIGNOVILLARD(39331) et de GIROD Anne Marie
Par. GIROD Claude (M)
Mar. GIROD Jeanne Françoise (F), résidant à MIGNOVILLARD(39331)
Observations : Marraine : fille d'Antoine.

21 Août 1678

BOUVERET Claudia Simone
fille légitime de BOUVERET Pierre, résidant à MIGNOVILLARD(39331)
et de LAMIS Bernardine
Par. BOUVERET Claude (M), résidant à MIGNOVILLARD(39331)
Mar. BOUVERET Simone (F), résidant à MIGNOVILLARD(39331)
Observations : Marraine : fille du parrain.

27 Août 1678

POULET Claude François
fils légitime de POULET Anatoile, résidant à BIEF-DU-FOURG(39053)
et de SARETTE Marguerite
Par. SARETTE Claude François (M), résidant à MIGNOVILLARD(39331)
au lieu-dit Froidefontaine
Mar. PAGNIER Marguerite (F), résidant à BIEF-DU-FOURG(39053)
Observations : Parrain : a pour lieutenant CHAMPEREUX Pierre, fils de Messire CHAMPEREUX.
Marraine : femme de Messire CHAMPEREUX

8 Septembre 1678

GARNIER Anne Marie
fille légitime de GARNIER Jean, originaire de NOZEROY(39391) et de QUARREY Anne
Par. ROUSSEAU Étienne (M), résidant à MIGNOVILLARD(39331), au lieu-dit Le Villard
Mar. GARNIER Anne Marie (F), résidant à NOZEROY(39391)
Observations : Marraine : fille de François, a pour lieutenante QUARREY Alix.

12 Septembre 1678

QUARREY Jean Simon
fils légitime de QUARREY Michel, résidant à BIEF-DU-FOURG(39053)
au lieu-dit Les Communailles et de VICAIRE Anne Claudia
Par. VUILLERMET Simon (M), résidant à MIEGES(39329)
Mar. VICAIRE Jeanne Claudia (F), résidant à BIEF-DU-FOURG(39053)
au lieu-dit Les Communailles
Observations : Marraine : fille de +Claude.

15 Septembre 1678

SERETTE Claude Joseph, né le 14 Septembre 1678
fils légitime de SARETTE Claude, résidant à MIGNOVILLARD(39331)
au lieu-dit Froidefontaine et de GALLIER Oudette
Par. SERETTE Claude Antoine (M), résidant à MIGNOVILLARD(39331)
au lieu-dit Froidefontaine
Mar. GALLIER Jeanne Claudia (F), résidant à MIGNOVILLARD(39331)
au lieu-dit Froidefontaine
Observations : Marraine : fille de Jean.

28 Septembre 1678

CHAPPEAU Jeanne Claudia
fille légitime de CHAPPEAU Charles, résidant à BIEF-DU-FOURG(39053)
et de DELACROIX Claudia
Par. CHAPPEAU Jean (M), résidant à BIEF-DU-FOURG(39053)
Mar. X Claudia (F), résidant à GRANGETTES(LES)(25295)
Observations : Marraine : femme de DE LA CROIX Pierre.

30 Septembre 1678

REGNAUD Jeanne Marie
fille légitime de REGNAUD Claude, originaire de MALBUISSON(25361)
résidant à BIEF-DU-FOURG(39053) et de PETIT Claudia
Par. PETIT Jean Baptiste (M), originaire de MALBUISSON(25361)
Mar. REGNAUD Anne Marie (F), résidant à BIEF-DU-FOURG(39053)
Observations : Marraine : fille de +Denis.

/10/1678

GIROD Claudia
fille légitime de GIROD Antoine, résidant à MIGNOVILLARD(39331)
au lieu-dit Froidefontaine et de JANIN Denise
Par. SARETTE Claude (M), résidant à MIGNOVILLARD(39331), au lieu-dit Froidefontaine
Mar. BESSON Perrenette (F), résidant à MIGNOVILLARD(39331), au lieu-dit Froidefontaine

1 Octobre 1678

FLORENCE Claude Denis
fils illégitime de FLORENCE Gabriel, originaire de GRUYERE(99140)
et de LAMIS Françoise
Par. RATTE Claude Denis (M), résidant à MIGNOVILLARD(39331)
Mar. GREMAUD Élisabeth (F), originaire de GRUYERE(99140)
Observations : Père : dit "Guamel". Parrain : fils de François. Marraine : femme
de LAMIS Jean.

8 Octobre 1678

MONNIER Denis Vincent
fils légitime de MONNIER Germain, originaire de NOZEROY(39391), au lieu-dit Trebief
résidant à BIEF-DU-FOURG(39053) et de MARTIN Jeanne
Par. MARTIN Denis Vincent (M), résidant à LABERGEMENT-SAINTE-MARIE(25320)
Mar. POULET Claudia (F), résidant à BIEF-DU-FOURG(39053)
Observations : Marraine : fille de François.

28 Octobre 1678

JOLICLERC Pierre
fils légitime de JOLICLERC Jean, résidant à MIGNOVILLARD(39331) et de POUX Marie
Par. POULX Pierre (M), originaire de CHATELBLANC(25131)
résidant à MIGNOVILLARD(39331)
Mar. JOLICLERC Antonia (F), résidant à BIEF-DU-FOURG(39053)
Observations : Père : "Le Jeune". Marraine : veuve de GILLARD Jean.

1 Novembre 1678

LONCHAMP Jeanne Claudia
fille légitime de LONCHAMP Claude, résidant à BIEF-DU-FOURG(39053)
et de LONCHAM Jeanne
Par. CHAMPEREUX Claude Joseph (M), résidant à BIEF-DU-FOURG(39053)
Mar. MASSON Jeanne Françoise (F)
Observations : Parrain : fils de Messire CHAMPEREUX. Marraine : fille de Jean Claude.

4 Novembre 1678

DUCHASTEAU Michelle
fille illégitime de DUCHASTEAU Jean, soldat et de BOUVARD Marie
originaire de SAINT-MARTIN-EN-GRUYERE(99140)
Par. GIROD Jean (M)
Mar. X Michelle (F), résidant à MIGNOVILLARD(39331)
Observations : Père : cavalier au Régiment de CLOIES. Marraine : femme d'Etienne du
TARTRE.

5 Novembre 1678

LONCHAMP Pierre
fils légitime de LONCHAMP Jean, originaire de MOUTHE(25413)
résidant à BIEF-DU-FOURG(39053), au lieu-dit Les Communailles et de BESUCHET Reine
Par. COMBETTE Pierre (M), résidant à NOZEROY(39391)
Mar. X Perrenette (F), résidant à MIGNOVILLARD(39331)
Observations : Parrain : fils de Lazare. Marraine : femme de BAUD Jacques.

7 Novembre 1678

ROUCHAT Pierrette, née le 6 Novembre 1678
fille légitime de ROUCHAT André, originaire de LABERGEMENT-SAINTE-MARIE(25320)
résidant à MIGNOVILLARD(39331) et de BOUVERET Anatolia
Par. GIROD Pierre Jacques (M), originaire de SAINT-LUPICIN(39491)
Mar. PARREY Bénigne (F), originaire de SALINS-LES-BAINS(39500)
résidant à MIGNOVILLARD(39331)
Observations : Marraine : femme de PETETIN Simon, a pour lieutenant GIROD Anne Marie,
fille de François.

17 Novembre 1678

PETITE Françoise
fille légitime de PETITE Jean Baptiste, originaire de MALBUISSON(25361)
résidant à BIEF-DU-FOURG(39053) et de X Jeanne
Par. MUZY Simon (M), résidant à ROCHEJEAN(25494)
Mar. FRONTAIN Françoise (F), résidant à RIVIERE(LA) ?
Observations : Marraine : fille de Nicolas.

22 Janvier 1679

GINDRE Pierre
fils légitime de GINDRE François, résidant à BIEF-DU-FOURG(39053)
et de BOURGEOIS Perrenette
Par. BOURGEOIS Pierre (M), résidant à CHATELBLANC(25131)
Mar. GINDRE Richarde (F)
Observations : Parrain : a pour lieutenant BOURGEOIS Jean, son fils.

26 Janvier 1679

QUARREY Françoise
fille légitime de QUARREY Anatoile, résidant à MIGNOVILLARD(39331)
au lieu-dit Le Villard et de FAIBVRE Barbe
Par. FAIBVRE François (M), résidant à CUVIER(39187)
Mar. VANTIER Antonia (F), résidant à MIGNOVILLARD(39331), au lieu-dit Le Villard
Observations : Pararin : fils de Claude. marraine : fille de François.

30 Janvier 1679

SARRETTE Claudia Françoise
fille légitime de SARRETTE Antoine, résidant à MIGNOVILLARD(39331)
au lieu-dit Froidefontaine et de SEILLIER Jacqueline
Par. PILOT Claude François (M), originaire de SAINT-ANTOINE(25514)
Mar. MIVELLE Claudia (F), résidant à MIGNOVILLARD(39331), au lieu-dit Froidefontaine

5 Février 1679

JACQUIN Jean
fils légitime de JACQUIN Claude, résidant à MIGNOVILLARD(39331)
au lieu-dit Le Villard et de PICQUARD Anne
Par. PICQUARD Jean (M), résidant à MIGNOVILLARD(39331), au lieu-dit Froidefontaine
Mar. JACQUIN Nicole (F), résidant à MIGNOVILLARD(39331), au lieu-dit Le Villard

10 Février 1679

PETITHUGUENIN Adrienne
fille légitime de PETITHUGUENIN Jean, originaire de GELLIN(25263) et de RATTE Antonia
Par. CORDIER Jacques (M), résidant à MIGNOVILLARD(39331)
Mar. QUARREY Adrienne (F), résidant à BIEF-DU-FOURG(39053)
au lieu-dit Les Communailles

15 Février 1679

PETITHUGUENIN Catherine Perrenette
fille légitime de PETITHUGUENIN Michel, résidant à MIGNOVILLARD(39331)
et de GIRARDE Anne
Par. SARETTE Pierre Jacques (M), résidant à MIGNOVILLARD(39331)
au lieu-dit Froidefontaine
Mar. GIRARDE Catherine (F), résidant à MIGNOVILLARD(39331), au lieu-dit Froidefontaine

17 Février 1679

POUX Anatoile, né le 16 Février 1679
fils légitime de POUX Pierre, originaire de CHATELBLANC(25131)
résidant à MIGNOVILLARD(39331) et de PETIT Louise
Par. JOLICLERC Anatoile (M), résidant à MIGNOVILLARD(39331)
Mar. GIROD Anne Marie (F), résidant à MIGNOVILLARD(39331)

21 Février 1679

QUARREY Anatolia, née le 20 Février 1679
fille légitime de QUARREY Antoine, résidant à BIEF-DU-FOURG(39053)
au lieu-dit Les Communailles et de MAUDRY Antonia, originaire de BIEF-DU-FOURG(39053)
au lieu-dit Les Communailles
Par. ROUSSEY Anatoile (M), originaire d'ARSURE-ARSURETTE Arsure(39020)
Mar. VICAIRE Anne Claudia (F), résidant à BIEF-DU-FOURG(39053)
au lieu-dit Les Communailles

1 Mars 1679

ROUSSEAU Hugues, né le 28 Février 1679
fils légitime de ROUSSEAU Antoine, résidant à MIGNOVILLARD(39331)
au lieu-dit Le Villard et de SARETTE Huguette
Par. ROUSSEAU Hugues (M), résidant à MIGNOVILLARD(39331), au lieu-dit Le Villard
Mar. SARETTE Edmonde (F), résidant à MIGNOVILLARD(39331), au lieu-dit Froidefontaine

2 Mars 1679

JACQUIN Jeanne Baptiste
fille légitime de JACQUIN Lazare, résidant à MIGNOVILLARD(39331)
au lieu-dit Le Villard et de BENOIST Antonia
Par. PETITE Jean Baptiste (M), originaire de MALBUISSON(25361)
résidant à BIEF-DU-FOURG(39053)
Mar. QUARREY Anatolia (F), résidant à BIEF-DU-FOURG(39053)
au lieu-dit Les Communailles

4 Mars 1679

JOLICLER Anatoile
fils légitime de JOLICLER Philibert, résidant à MIGNOVILLARD(39331)
et de MARCHAND Louise
Par. JOLICLER Anatoile (M), résidant à MIGNOVILLARD(39331)
Mar. DUBIEF Claudia (F), résidant à MIGNOVILLARD(39331)

14 Mai 1679

POULAIN Antoine Louis
fils de POULAIN Claude, résidant à BIEF-DU-FOURG(39053) et de BATAILLARD Catherine
Par. CHAILLET X (M)
Mar. JACQUES Louyse (F)
Observations : Attestation du baptême le 01/03/1701, du curé CHAILLET.

2 Décembre 1679

POULET Jeanne Claudia
fille légitime de POULET Anatoile, résidant à BIEF-DU-FOURG(39053)
et de SERRETTE Marguerite
Par. POULET Claude (M)
Mar. BESÜCHET Jeanne (F)

14 Décembre 1679

BESSON Anatolia
fille légitime de BESSON Jean, résidant à MIGNOVILLARD(39331)
au lieu-dit Froidefontaine et de GIRARD Jacqueline
Par. MATHIEU Anatoile (M), résidant à MIGNOVILLARD(39331), au lieu-dit Froidefontaine
Mar. ARDIET Pétronille (F), résidant à MIGNOVILLARD(39331), au lieu-dit Froidefontaine

23 Décembre 1679

GIROD Pierre
fils légitime de GIROD Anatoile, résidant à MIGNOVILLARD(39331)
et de POULX Claudia Simone
Par. POULX Pierre (M)
Mar. GIROD Marie Philippine (F)

24 Décembre 1679

GIRARD Catherine
fille légitime de GIRARD Anatoile, résidant à MIGNOVILLARD(39331)
et de TARTRE(du) Denise
Par. BAULD André (M), résidant à MIGNOVILLARD(39331)
Mar. BROCARD Catherine (F), résidant à MIGNOVILLARD(39331)

28 Décembre 1679

POULET Jeanne Claudia
fille légitime de POULET Anatoile, résidant à BIEF-DU-FOURG(39053)
et de JANTET Anne Marie
Par. JANTET Jean (M), résidant à BIEF-DU-FOURG(39053)
Mar. POULET Marie (F), résidant à BIEF-DU-FOURG(39053)

**ACTES COMPLETS
DES MARIAGES**

6 Novembre 1644

ROY Claude, résidant à MIGNOVILLARD(39331), au lieu-dit Essavilly
fils de ROY Claude
SERRETTE Jeanne, résidant à MIGNOVILLARD(39331), au lieu-dit Froidefontaine
Tém. QUARREY Michel (M), prêtre vicaire
SERRETTE Claude (M)

30 Novembre 1644

MASSON Nicolas
fils de MASSON Claude, résidant à BIEF-DU-FOURG(39053)
POULET Perrenon, résidant à BIEF-DU-FOURG(39053)
Tém. POULAIN Denis (M)
BENESTRU Anatoile (M)
Observations : Mariage le jour de la Saint André.

30 Novembre 1644

POULAIN Denis, résidant à MOUTHE(25413)
POULET Jeanne, résidant à BIEF-DU-FOURG(39053)
Observations : Mariage le jour de la Saint André.

/ /1645

REGARD Jean Claude, originaire de SEPTMONCEL(39510)
fils de REGARD Claude
MATHIEU X

17 Janvier 1645

POULET Jean, résidant à BIEF-DU-FOURG(39053)
fils de POULET Anatoile
POULET Louise
fille de POULET Claude
Tém. POULET Hugues (M)
POULET Jean (M)
Observations : T1 et T2 : frères.

21 Février 1645

POULET Pierre, résidant à BIEF-DU-FOURG(39053)
MATHIEU Suzanne
Tém. POULET Jean (M)
BENESTRU Anatoile (M)

25 Avril 1645

GALLIER Jean, résidant à MIGNOVILLARD(39331), au lieu-dit Froidefontaine
fils de GALLIER Germain
GIRARDET Marie, résidant à ONGLIERES(39393)
Tém. GIRARDET Léon (M)
BENESTRU Anatoile (M), maître d'école

11 Novembre 1645

BESSON Claude, résidant à MIGNOVILLARD(39331), au lieu-dit Froidefontaine
COURBET Anne, résidant à NOZEROY(39391)
Tém. JACQUES X (M), vicaire
BESSON Jean (M)
Observations : Date imprécise.

/ /1646

CHAMPEREUX Claude, résidant à NOZEROY(39391)
PANIER Marguerite, résidant à COMMUNAILLES-EN-MONTAGNE(39161)

/ /1646

AMADY Pierre, résidant à MIGNOVILLARD(39331)
QUARREY Claudine, résidant à COMMUNAILLES-EN-MONTAGNE(39161)

/ /1646

ROCHE Jean, résidant à COURVIERES(25176)
MELIN Jacoba, résidant à BIEF-DU-FOURG(39053)

12 Février 1646

JACQUIN Jean, résidant à MIGNOVILLARD(39331), au lieu-dit Le Villard
ROCHE Bénigne, résidant à NOZEROY(39391)

7 Juin 1646

CURELIER Antoine, résidant à MIGNOVILLARD(39331)
VERNIER Marguerite
Tém. PERRIN Hugues (M)
VERNIER Michel (M)
Observations :

14 Juillet 1646

CHAPUSET Jean, résidant à MIGNOVILLARD(39331)
BROCARD Jeanne, résidant à MIGNOVILLARD(39331)
Tém. BENESTRU Anatoile (M)
BROCARD Jean (M)

19 Février 1647

VUILLET Claude, résidant à PETITE-CHAUX(25451)
GIRARDE Jeanne, résidant à MIGNOVILLARD(39331)
Tém. RATTE Anatoile (M)
TARTRE(du) Étienne (M)

4 Mars 1647

SERRETTE Claude, résidant à MIGNOVILLARD(39331), au lieu-dit Froidefontaine
fils de SERRETTE Denis
CLERC Jeanne, résidant à FRAROZ(39237)
Tém. ARDIET Antoine (M)
SERRETTE Jeanne (M)

28 Juin 1647

MARCHAND Hugues, résidant à MIGNOVILLARD(39331), au lieu-dit Le Villard
fils de MARCHAND Anatoile
OUDET Edmonde, résidant à BIEF-DU-FOURG(39053)
Tém. JACQUIN Jean (M)
BULYE Nicolas (M)

28 Juin 1647

QUARREY Anatoile
GIROD Michelle, résidant à MIGNOVILLARD(39331)
Tém. VERNIER Anatoile (M)
GIROD Anatoile (M)

/ /1648

MATHIEU Edmond, résidant à THESY(39529)
SERRETTE Denise
Tém. ARDIT Antoine (M)
GUYE Claude (M)
Observations : T2 : "Maître".

18 Février 1648

VERNIER Étienne
fils de VERNIER François
VERNIER Michelle
Tém. ROUSSOT François (M)
GUYE Claude (M), professeur
Observations : T2 : "Maître".

25 Février 1648

MANIVELLE Pierre, originaire de LONGCHAUMOIS(39297)
SERRETTE Catherine

9 Juin 1648

ROUSSEAU François
GIROD Claudia
Tém. VERNIER François (M)
GUYE Claude (M)
Observations : T2 : "Maître".

5 Juillet 1649

RAIMBOZ Jean, résidant à MIGNOVILLARD(39331), au lieu-dit Le Villard
fils de RAIMBOZ Pierre
GUYE Antonia
fille de GUYE Antoine
Tém. MICHEL Humbert (M)
JACQUIN François (M)
GUYE Claude (M)
Observations : T3 : "Maître".

5 Juillet 1649

GRIFFON François, résidant à MIGNOVILLARD(39331)
fils de GRIFFON Jean
VERNIER Denise, résidant à MIGNOVILLARD(39331)
fille de VERNIER François
Tém. GUYE Claude (M)
ROUSSEAU Étienne (M)
Observations : T1 : "Maître".

13 Juillet 1649

RATTE Anatoile, résidant à MIGNOVILLARD(39331)
fils de RATTE Anatoile
POULET Claudia, résidant à BIEF-DU-FOURG(39053)
fille de POULET Edmond
Tém. CHAPPEAU Jean (M)
GUYE Claude (M)
SAILLARD Pierre (M)
Observations : T2 : "Maître".

19 Juillet 1649

MASSON Nicolas, résidant à BIEF-DU-FOURG(39053)
fils de MASSON Claude
POULET Claudia, résidant à BIEF-DU-FOURG(39053)
fille de POULET Anatoile
Tém. POULET Hugues (M)
POULET Jean (M)
GUYE Claude (M), professeur

23 Novembre 1649

ROUSSEAU Étienne
fils de ROUSSEAU François
GIROD Antoinette, résidant à MIGNOVILLARD(39331)
fille de +GIROD Edmond
Tém. SERRETTE Pierre (M)
GUYE Claude (M)
CHAPPEAU Jean (M)

11 Janvier 1650

PICQUARD Jean, résidant à MIGNOVILLARD(39331), au lieu-dit Le Villard
fils de PICQUARD Jacques
POULET Denise, résidant à BIEF-DU-FOURG(39053)
fille de +POULET Claude

23 Janvier 1650

ARDIET Antoine
fils de ARDIET Antoine
GIROD Jeanne, résidant à MIGNOVILLARD(39331), au lieu-dit Froidefontaine
fille de +GIROD Jean
Tém. SERRETTE Jacques (M)
CHAILLET Simon (M)
GUYE Claude (M), résidant à MIGNOVILLARD(39331), maître d'école

24 Janvier 1650

ROUSSELET Claude, résidant à LABERGEMENT-SAINTE-MARIE(25320)
fils de +ROUSSELET Pierre
POULET Claudia, résidant à BIEF-DU-FOURG(39053)
fille de +POULET Anatoile
Tém. CHAMPEREUX Claude (M)
GILLARD Simon (M)
RAIMBOZ Jean (M)

7 Février 1650

BROCARD Antoine
 RATTE Claudia
 Tém. GUYE Claude (M)
 RATTE Anatoile (M)

28 Février 1650

CURELIER Edmond, résidant à MIGNOVILLARD(39331)
 fils de CURELIER Claude
 BENOIST Étienne
 Tém. GIROD Antoine (M)
 GUYE Claude (M)

20 Avril 1650

MICHIEL Étienne
 fils de MICHIEL Anatoile
 CHAPUSET Claudia, résidant à MIGNOVILLARD(39331)
 fille de +CHAPUSET Antoine
 Tém. QUARREY Michel (M), chanoine
 QUARREY Claude (M)
 QUARREY Louis (M)
 GUYE Claude (M)
 Observations : T2 et T3 : sont frères. T4 : "Maître".

14 Février 1651

BROCARD François
 fils de +BROCARD Claude
 DELACOMBE Louise, résidant à MIGNOVILLARD(39331)
 Tém. GIROD Jean (M)
 FAUCONNET Claude (M)
 VERNIER Michel (M)

14 Février 1651

POULET Étienne
 fils de POULET Claude
 CLERC Anne, résidant à FRAROZ(39237)
 fille de +CLERC Pierre
 Observations : Tous les habitants de BIEF-DU-FOURG sont témoins. Père de l'époux : dit "Cappellan".

10 Juillet 1657

QUARRELZ Anatoile, résidant à MIGNOVILLARD(39331)
 fils de +QUARRELZ Jean
 CHAILLET Marie, résidant à MIGNOVILLARD(39331)
 fille de +CHAILLET Denis
 Tém. QUARRELZ Michel (M), résidant à NOZEROY(39391), chanoine
 PETITTE Antoine (M), maître d'école

20 Février 1658

LAMI Pierre, originaire de ROUSSES(LES)(39470), au lieu-dit Les Landes
 fils de LAMI Jean
 JACQUIN Michelle, résidant à MIGNOVILLARD(39331), au lieu-dit Froidefontaine
 fille de +JACQUIN Anatoile
 Tém. GIROD Anatoile (M)
 DONET Claude (M)
 MAGRIN Pierre (M)
 Observations : Bans publiés aux ROUSSES par le curé DALLOZ Christophe.

25 Février 1658

CHEVALLET Claude, résidant à COMMUNAILLES-EN-MONTAGNE(39161), au lieu-dit Boucherans
 fils de CHEVALLET Étienne
 GIROD Perrenette, résidant à MIGNOVILLARD(39331), au lieu-dit Froidefontaine
 fille de GIROD Louis
 Tém. GIROD Anatoile (M), résidant à MIGNOVILLARD(39331), au lieu-dit Froidefontaine
 CHEVALLET Étienne (M)
 Observations : T1 : "Le Vieux".

/03/1658

CURRELLIER Anatoile, résidant à MIGNOVILLARD(39331)
fils de +CURRELLIER Claude
FAUCONNET Denise, résidant à MIGNOVILLARD(39331)
fille de FAUCONNET Claude
Tém. GIROD Antoine (M)
CHAPPEAU Jean (M)

30 Avril 1658

GIROD Pierre, résidant à MIGNOVILLARD(39331), au lieu-dit Froidefontaine
fils de GIROD Louis
MATHIEU Anatoila, résidant à MIGNOVILLARD(39331), au lieu-dit Froidefontaine
fille de +MATHIEU Anatoile
Tém. MATHIEU Anatoile (M)
CHEVALET Claude (M)

18 Juillet 1658

RUCHAT Étienne, résidant à COMMUNAILLES-EN-MONTAGNE(39161)
fils de +RUCHAT Jean
GUIETTE Jacqueline, résidant à BOUJAILLES(25079)
fille de GUIETTE Maurice
Tém. QUARREL Étienne (M)
BROCCARD Jean (M), résidant à COMMUNAILLES-EN-MONTAGNE(39161)

1 Octobre 1658

CART-DADIT Pierer, résidant à MOUTHE(25413)
PAQUET Simone, résidant à RECUFOZ(25486)
fille de +PAQUET Claude
Tém. CORTET Claude (M), résidant à MOUTHE(25413)
QUARRELZ Pierre (M)
Observations : Bans publiés à MOUTHE par le curé GUYON Pierre.

24 Février 1659

CIBOZ Pierre, originaire de MOURLON(99140)
JEANTET Claudia, résidant à BIEF-DU-FOURG(39053)
fille de JEANTET Roland
Tém. CHAILLET Claude (M), notaire
BESSON Jean (M), résidant à BIEF-DU-FOURG(39053)
Observations : Epoux : du canton de FRIBOURG.

21 Avril 1659

MASSON Simon, résidant à BIEF-DU-FOURG(39053)
fils de +MASSON Claude
LAMYEL Jeanne, originaire de ROUSSES(LES)(39470)
fille de LAMYEL Claude
Tém. CHAILLET Claude (M), notaire
BAULD Jacques (M), notaire

17 Juin 1659

SERRETTE Claude, résidant à MIGNOVILLARD(39331), au lieu-dit Froidefontaine
fils de SERRETTE Pierre
GALLIER Oudette, résidant à MIGNOVILLARD(39331), au lieu-dit Froidefontaine
fille de GALLIER Philibert
Tém. BAULT Jacques (M), résidant à MIGNOVILLARD(39331), au lieu-dit Boujon, notaire
GUYE Jean (M), résidant à CHAUX-NEUVE(25142)
MICHAUD Claude Antoine (M), résidant à CHAUX-NEUVE(25142)

25 Novembre 1659

POUX Jean, résidant à CHATELBLANC(25131)
fils de POUX Pierre
VOULLET Claudia, résidant à PETITE-CHAUX(25451)
fille de VOULLET Claude
Tém. BAULD Jacques (M), notaire
VOULLET Claude (M)
Observations : T2 : "Le Jeune".

3 Février 1660

BESSON Anatoile, résidant à BIEF-DU-FOURG(39053)
 fils de BESSON Jean
 FEBVRE Françoise, résidant à NOZEROY(39391), au lieu-dit Trebief
 fille de FEBVRE Germain
 Tém. MICHIEL Anatoile (M), résidant à MIEGES(39329), prêtre familial
 BAULD Jacques (M), notaire
 JACQUES Pierre (M), résidant à PLENISE(39427)

8 Février 1661

LEPIN Philippe, originaire de SAVOIE
 ROS Claudia, résidant à MOUTHE(25413)
 Tém. ROS Pierre (M), résidant à MOUTHE(25413)
 JACOB Mathieu (M), originaire de SEPTMONCEL(39510)
 POULET Étienne (M)
 Observations : Epoux : du diocèse de GENEVE.

15 Février 1661

GAUTHIER Jacques, originaire de SEPTMONCEL(39510)
 fils de +GAUTHIER Jacques
 JACQUIN Louise, résidant à MIGNOVILLARD(39331), au lieu-dit Le Villard
 fille de JACQUIN Edmond
 Tém. JACQUIN Claude (M), résidant à MIGNOVILLARD(39331), au lieu-dit Le Villard
 MATHIEU Jean (M), résidant à NOZEROY(39391)
 JOLICLERC Jean (M), résidant à MIGNOVILLARD(39331)

26 Avril 1661

GIROD Michel, résidant à MIGNOVILLARD(39331), au lieu-dit Froidefontaine
 fils de GIROD Anatoile
 CURRELLIER Jeanne, résidant à MIGNOVILLARD(39331), au lieu-dit Le Villard
 Ex.Conjoint : +ROUSSEAU Antoine
 Tém. BAULT Jacques (M), notaire
 CURRELLIER Antoine (M)
 JOLICLERC Jean (M)
 Observations : Acjt de l'épous : fils de +François.

14 Février 1662

GAILLAUD Pierre, originaire de GRESSY-EN-SAVOIE
 GAUTHIER Jeanne, originaire de SEPTMONCEL(39510)
 Ex.Conjoint : +BENOIT-LISON Pierre
 Tém. BAULD Jacques (M), résidant à MIGNOVILLARD(39331), au lieu-dit Boujons
 maître d'école
 DELACROIX Jean (M), originaire de SEPTMONCEL(39510)
 VERNIER Étienne (M), originaire de SEPTMONCEL(39510)
 Observations : Epoux : du diocèse de GENEVE.

14 Février 1662

GIRARD Anatoile, résidant à MIGNOVILLARD(39331)
 fils de GIRARD Denis
 MANDRILLON Étienne, résidant à BIEF-DU-FOURG(39053)
 fille de MANDRILLON Claude
 Tém. BAULD Jacques (M), résidant à MIGNOVILLARD(39331), maître d'école
 RATTE François (M), résidant à MIGNOVILLARD(39331), au lieu-dit Essavilly
 RATTE Alexandre (M), résidant à MIGNOVILLARD(39331), au lieu-dit Essavilly
 GIROD Antoine (M), résidant à MIGNOVILLARD(39331)
 Observations : Père de l'épouse : "Le Vieux". T4 : "Le Jeune".

1 Mai 1662

CRESTIN Claude, résidant à MIGNOVILLARD(39331), au lieu-dit Froidefontaine
 fils de +CRESTIN Claude
 DROMARD Blaise, résidant à MIGNOVILLARD(39331), au lieu-dit Froidefontaine
 fille de DROMARD Pierre
 Tém. BAULD Jacques (M), maître d'école
 DROMARD Claude (M), résidant à MIGNOVILLARD(39331)
 BOUVERET Pierre (M), résidant à MIGNOVILLARD(39331), au lieu-dit Froidefontaine

/06/1662

GIROD Pierre, résidant à MIGNOVILLARD(39331), au lieu-dit Froidefontaine
fils de GIROD Louis
BROCARD Antonia, résidant à MIGNOVILLARD(39331)
fille de BROCARD Claude
Tém. BAULD Jacques (M), notaire et maître d'école
MELET Edmond (M)
SERRETTE Jean (M)
Observations : T3 : fils de +Denis.

24 Janvier 1663

HAULTIER Guillaume, résidant à MIGNOVILLARD(39331), au lieu-dit Froidefontaine
fils de HAULTIER Hugues
QUARRELZ Jacqueline, résidant à MIGNOVILLARD(39331), au lieu-dit Le Villard
fille de +QUARRELZ Anatoile
Tém. GIROD Antoine (M), résidant à MIGNOVILLARD(39331)
BAULD Jacques (M), maître d'école
LARRESCHÉ Jean (M), originaire de MALBUISSON(25361)
Observations : Père de l'épouse : "Le Vieux". T1 : "Le Vieux".

6 Février 1663

GILLARD Claude, résidant à MIGNOVILLARD(39331), au lieu-dit Froidefontaine
VAGEOZ Claudia, résidant à PETITE-CHAUX(25451)
fille de VAGEOZ Simon
Tém. BAULD Jacques (M), maître d'école
ROUGET Pierre (M), résidant à MOUTHE(25413)
Observations : Epouse : fille illégitime.

25 Mars 1663

PETITHUGUENIN Michel, résidant à MIGNOVILLARD(39331)
fils de +PETITHUGUENIN Jean
GIRARDE Anne, résidant à MIGNOVILLARD(39331)
fille de GIRARDE Étienne
Tém. GROSHENRI Denis (M)
BERNAUD Claude (M)
Observations : Mariage célébré à BESANCON. Père de l'épouse : "Le Vieux".

25 Juin 1663

GILLARD Jean, résidant à BIEF-DU-FOURG(39053)
fils de GILLARD Simon
BESANÇON Perrenette, résidant à CHAUX-NEUVE(25142)
fille de +BESANÇON Georges
Tém. CHAILLET Pierre (M)
POUX Georges (M)
Observations : Mariage célébré dans l'église de BIEF-DU-FOURG ; les bans ont été publiés à CHAUX-NEUVE par le curé BLONDEAU Louis.

23 Juillet 1663

COURDIER Claude, résidant à CROUZET(LE)(25179)
fils de +COURDIER Denis
DUBIEF Claudia, résidant à MOUTHE(25413)
fille de +DUBIEF Jean
Tém. FAVROT Jacques (M), résidant à MOUTHE(25413)
BAULD Jacques (M), notaire
Observations : bans publiés à MOUTHE par le curé GUYON Pierre.

27 Novembre 1663

QUARRELZ Jacques, résidant à COMMUNAILLES-EN-MONTAGNE(39161)
CHAILLET Denise, résidant à MIGNOVILLARD(39331), au lieu-dit Boujons
fille de +CHAILLET Claude
Tém. BAULD Jacques (M), maître d'école
QUARRELZ Pierre (M)
QUARRELZ Étienne (M)
Observations : Bans publiés à Boujons par le curé CUINET Pierre.

25 Février 1664

CHAPPEAU François, résidant à BIEF-DU-FOURG(39053)
fils de CHAPPEAU Jean
GIROD Nicole, résidant à CERNIEBAUD(39085)
fille de GIROD Nicolas
Tém. CHAILLET X (M), notaire
GIROD Antoine (M)
CHAILLET Pierre (M), docteur es droits
ROUSSEAU Anatoile (M), résidant à MIGNOVILLARD(39331), au lieu-dit Le Villard
Observations : Mariage célébré dans l'église de BIEF-DU-FOURG. T1 : "Maître".

7 Octobre 1664

CHEVALLET Pierre, résidant à COMMUNAILLES-EN-MONTAGNE(39161), au lieu-dit Boucherans
fils de CHEVALLET Étienne
PIQUARD Jeanne, résidant à MIGNOVILLARD(39331), au lieu-dit Froidefontaine
fille de PIQUARD Pierre
Tém. BAUD Jacques (M), notaire et maître d'école
RATTE Philibert (M)

20 Octobre 1664

RUFET Pierre, originaire de MORBIER(39367)
fils de RUFET Jean
CHAPPUSET Jeanne, résidant à MIGNOVILLARD(39331)
fille de CHAPPUSET Perrenette
Tém. GIROD Antoine (M)
BAULD Jacques (M), maître d'école
MICHIEL Étienne (M), résidant à MIGNOVILLARD(39331)
Observations : Epouse : fille illégitime de Perrenette, sa mère, qui est fille de
+Anatoile.

28 Octobre 1664

JACQUIER-DESBOIS Claude, originaire de SAVOIE
ROZ Jeanne, résidant à MOUTHE(25413)
Tém. GILLARD Simon (M)
ROZ Jean Pierre (M)

20 Novembre 1664

POUX Pierer, résidant à CHATELBLANC(25131)
fils de POUX Pierre
PITET Louise, originaire de SUISSE
Tém. GIROD Anatoile (M)
GIROD Antoine (M)
Observations : Epouse : du canton de FRIBOURG. T2 : "Le Jeune".

15 Janvier 1665

ROUSSEAU François, résidant à MIGNOVILLARD(39331), au lieu-dit Le Villard
fils de ROUSSEAU Étienne
BROCCARD Jeanne, résidant à MIGNOVILLARD(39331)
fille de +BROCCARD Jean
Tém. CHAPPEAU Jean (M), résidant à BIEF-DU-FOURG(39053)
ROUSSEAU Anatoile (M), résidant à MIGNOVILLARD(39331), au lieu-dit Le Villard
VANTIER Étienne (M)
Observations : T2 : "Le Vieux".

20 Janvier 1665

CRESTENET Jean, résidant à BIEF-DU-FOURG(39053)
fils de CRESTENET Claude
BARBAUX Anen, résidant à FRASNE(25259)
Tém. CHAILLET Pierre (M), docteur es droits
CRESTENET Guillaume (M), résidant à BIEF-DU-FOURG(39053)
X Gabriel (M), résidant à FRASNE(25259)

27 Janvier 1665

RATTE Philibert, résidant à COMMUNAILLES-EN-MONTAGNE(39161), au lieu-dit Boucherans
COMTE Huguette, résidant à LABERGEMENT-SAINTE-MARIE(25320)
Tém. BAULT Jacques (M), maître d'école
GIROD Antoine (M)

5 Février 1665

JEANTET Jean, résidant à BIEF-DU-FOURG(39053)
TISSOT Perrenette, résidant à MIGNOVILLARD(39331)
fille de TISSOT Jean
Tém. CHAILLET Pierre (M), docteur es droits
PANIER Antoine (M)

15 Février 1665

COURT Claude, originaire d'AUBONNE(25029)
DESBOIS Jeanne, résidant à MIGNOVILLARD(39331)
fille de DESBOIS Claude
Tém. SALOMON François (M)
PESELUT Guillaume (M)
Observations : Mariage célébré à BESANCON. Epoux : du canton de BERNE, diocèse de LAUSANNE.

15 Février 1665

GIRARDE Étienne
LONGCHAMPT Claudia, résidant à SARRAGEOIS(25534)
Tém. REGNAUD Pierre (M), résidant à MIGNOVILLARD(39331), au lieu-dit Froidefontaine
PETITHUGUENIN Michel (M), résidant à MIGNOVILLARD(39331)
Observations : T1 : dit "Peuclin".

18 Février 1665

GIROD Jean, résidant à MIGNOVILLARD(39331)
fils de GIROD Anatoile
GIROD Anne Marie, résidant à MIGNOVILLARD(39331)
fille de GIROD Jean
Tém. JOLICLERC Jean (M)
TISSOT Jean (M)
ROUSSEAU François (M)
Observations : Père de l'épouse : "Le Vieux".

14 Juillet 1665

GIROD Antoine
PETITE Perrenette, résidant à BIEF-DU-FOURG(39053)
fille de PETITE Gilbert
Tém. COURVOISIER François (M), résidant à CENSEAU(39083)
MINON Pierre (M), résidant à VILLEDIEU(LES)(25619)
Observations : Mariage célébré dans l'église de BIEF-DU-FOURG.

30 Juillet 1665

CART Pierre, résidant à MOUTHE(25413)
CREDO Jeanne, résidant à BREY-ET-MAISON-DU-BOIS(25096), au lieu-dit Brey
fille de +CREDO Antoine
Tém. QUARRELZ Pierre (M)
BAULD Jacques (M), résidant à MIGNOVILLARD(39331), maître d'école
Observations : Epoux : dit "Dadis".

28 Septembre 1665

ROY Mathieu, résidant à MIGNOVILLARD(39331), au lieu-dit Essavilly
QUARRELZ Bénigne, résidant à NOZEROY(39391)
fille de QUARRELZ Antoine
Tém. BAULD Jacques (M), notaire
GIROD Jean (M), résidant à MIGNOVILLARD(39331)
Observations : Bans publiés à NOZEROY par le chanoine GIRARDET Pierre. T2 : "Le Jeune".

11 Janvier 1666

LONGCHAMPT Claude
fils de LONGCHAMPT Claude
LONGCHAMP Jeanne, résidant à SARRAGEOIS(25534)
fille de LONGCHAMP Simon
Tém. BAULD Jacques (M), résidant à MIGNOVILLARD(39331)
POULET François (M), résidant à BIEF-DU-FOURG(39053)
Observations : Père de l'époux : dit "Chaplade".

12 Janvier 1666

GILLARD Claude, résidant à BIEF-DU-FOURG(39053)
fils de GILLARD Simon
JOLICLERC Anatolia, résidant à MIGNOVILLARD(39331)
fille de +JOLICLERC Michel
Tém. MASSON Jean (M), résidant à BIEF-DU-FOURG(39053)
CHAMPEREUX Claude (M), résidant à BIEF-DU-FOURG(39053)
Observations : T1 : dit "Marc".

19 Janvier 1666

BROCCARD François, résidant à MIGNOVILLARD(39331)
MICHIEL Perrenette, résidant à MIGNOVILLARD(39331)
fille de MICHIEL Humbert
Tém. BAULD Jacques (M), notaire et maître d'école
CURRELLIER Anatoile (M)
Observations : T2 : "Le Jeune".

9 Février 1666

PIQUARD Jean, résidant à MIGNOVILLARD(39331), au lieu-dit Froidefontaine
fils de PIQUARD Pierre
OUDET Claudia, résidant à BIEF-DES-MAISONS(39052)
fille de OUDET Étienne
Tém. BROCCARD Claude (M), résidant à MIGNOVILLARD(39331)
CHEVALET Pierre (M), résidant à COMMUNAILLES-EN-MONTAGNE(39161)
au lieu-dit Boucherans
Observations : Bans publiés à SIROD par le curé RUTTY Claude

16 Février 1666

MASSON Jean, résidant à BIEF-DU-FOURG(39053)
fils de MASSON Marc
CHAMPEREUX Jacqueline, résidant à BIEF-DU-FOURG(39053)
fille de CHAMPEREUX Claude
Tém. MASSON Jean (M), résidant à BIEF-DU-FOURG(39053)
CHAMPEREUX Étienne (M), résidant à NOZEROY(39391)
Observations : Mariage célébré dans l'église de BIEF-DU-FOURG. T1 : dit "Marc".

2 Mars 1666

POULET Antoine, résidant à BIEF-DU-FOURG(39053)
fils de POULET Edmond
ROUSSEAU Perrenette, résidant à MIGNOVILLARD(39331), au lieu-dit Le Villard
fille de ROUSSEAU Étienne
Tém. CHAPPEAU Jean (M), résidant à BIEF-DU-FOURG(39053)
BESSON Jean (M), résidant à BIEF-DU-FOURG(39053)
POULET François (M), résidant à BIEF-DU-FOURG(39053)
Observations : Père de l'épouse : "Le Vieux".

8 Mars 1666

SERRETTE Jean, résidant à MIGNOVILLARD(39331), au lieu-dit Froidefontaine
fils de +SERRETTE Denis
HAULTIER Edmonde, résidant à MIGNOVILLARD(39331), au lieu-dit Froidefontaine
fille de HAULTIER Hugues
Tém. BAULD Jacques (M), résidant à MIGNOVILLARD(39331), notaire et maître d'école
SERRETTE Claude (M), résidant à MIGNOVILLARD(39331), au lieu-dit Froidefontaine
SERRETTE Germain (M), résidant à MIGNOVILLARD(39331), au lieu-dit Froidefontaine

25 Mai 1666

PAGEOT Jean Baptiste, résidant à MOURNANS-CHARBONNY(39372), au lieu-dit Charbonny
MASSON Antonia, résidant à BIEF-DU-FOURG(39053)
fille de MASSON Antoine
Tém. DUFOUR Jean (M)
GUILLOD Jacques (M)
Observations : Mariage célébré dans l'église de BIEF-DU-FOURG.

6 Juin 1666

CHAPPEAU Frédéric, résidant à BIEF-DU-FOURG(39053)
fils de CHAPPEAU Jean
POULAIN Perrenette, résidant à BIEF-DU-FOURG(39053)
fille de POULAIN Denis
Observations : Mariage célébré à BESANCON par GRAVIER Jean, prêtre.

28 Novembre 1666

PARRAIN Claude, résidant à MIGNOVILLARD(39331)
fils de +PARRAIN Hugues
CHAPPUSET Claudia, résidant à MIGNOVILLARD(39331)
fille de +CHAPPUSET Étienne
Observations : Mariage célébré à BESANCON par MOISSEY Pierre, prêtre

11 Janvier 1667

JACQUIN Edmond, résidant à MIGNOVILLARD(39331), au lieu-dit Le Villard
fils de JACQUIN Claude
LONCHAMP Jeanne, résidant à MOUTHE(25413)
fille de LONCHAMP Louis
Tém. QUARELZ Pierre (M), résidant à MOUTHE(25413)
DUBREY François (M), résidant à SARRAGEOIS(25534)
BENESTRU Pierre (M), résidant à MIGNOVILLARD(39331)
JACQUIN Edmond (M), résidant à MIGNOVILLARD(39331), au lieu-dit Le Villard

25 Janvier 1667

QUARRELZ Louis, résidant à MIGNOVILLARD(39331)
ARBELZ Marie, originaire de SEPTMONCÉL(39510)
Tém. ROUSSEAU Anatoile (M)
GIROD Antoine (M)
Observations : T1 : "Le Vieux".

25 Janvier 1667

GIRARD Anatoile, résidant à MIGNOVILLARD(39331)
TARTRE(du) Denise, résidant à MIGNOVILLARD(39331)
Tém. MICHEL Étienne (M)
TARTRE(du) Étienne (M)
GREUSARD François (M)

1 Février 1667

TISSOT Jean Antoine, résidant à MIGNOVILLARD(39331)
RIGOLET Louise
fille de RIGOLET Louise, résidant à MIGNOVILLARD(39331)
Tém. GRILLET Antoine (M), résidant à NOZEROY(39391)
VERNIER Antoine (M), résidant à MIEGES(39329)

7 Février 1667

BROCCARD Claude, résidant à MIGNOVILLARD(39331)
fils de BROCCARD Claude
VERNIER Anatolia, résidant à MIGNOVILLARD(39331)
fille de VERNIER Anatoile
Tém. CURRELLIER Antoine (M)
VERNIER Étienne (M)

15 Février 1667

SERRETTE Claude Antoine, résidant à MIGNOVILLARD(39331), au lieu-dit Froidefontaine
fils de +SERRETTE Michel
JOLICLERC Étienne, résidant à MIGNOVILLARD(39331)
fille de JOLICLERC Jean
Tém. SERRETTE Claude (M), résidant à NOZEROY(39391), chanoine
GIROD Jean (M), résidant à MIGNOVILLARD(39331)

21 Février 1667

CLARET Claude, originaire de THONON-LES-BAINS(74281)
RICHE Perrenette, originaire de FONCINE
fille de RICHE Claude
Tém. SOMMELLIER Bernard (M), résidant à MIGNOVILLARD(39331)
VANTIER François (M), résidant à MIGNOVILLARD(39331), au lieu-dit Le Villard

21 Février 1667

CART Pierre, résidant à MOUTHE(25413)
PETITE Perrenette, résidant à BIEF-DU-FOURG(39053)
fille de +PETITE Gilbert
Tém. GILLARD Simon (M), résidant à BIEF-DU-FOURG(39053)
GIROD Antoine (M), résidant à BIEF-DU-FOURG(39053)
THIEBAULD Claude (M), résidant à BIEF-DU-FOURG(39053)
Observations : Epoux : dit "Baptisard".

12 Mai 1667

JOLICLERC Jean, résidant à MIGNOVILLARD(39331)
 POUX Marie
 fille de POUX Pierre
 Tém. JOLICLERC Anatoile (M), résidant à MIGNOVILLARD(39331)
 JOLICLERC Claude (M), résidant à MIGNOVILLARD(39331)

21 Novembre 1667

BROCCARD Claude, résidant à MIGNOVILLARD(39331)
 fils de BROCCARD Antoine
 PARROD Antonia, originaire de VILLE-DU-PONT(LA) ?
 fille de +PARROD Claude
 Tém. RATTE Claude (M), résidant à MIGNOVILLARD(39331)
 RATTE Pierre (M), résidant à MIGNOVILLARD(39331)

1 / 1668

BONNEFOY Jacques
 fils de BONNEFOY Philippe
 G...? Claudia, résidant à CHALESMES(LES)(39091)
 fille de +G...? Claude
 Tém. VANTIER François (M), résidant à MIGNOVILLARD(39331), au lieu-dit Le Villard
 VANTIER Étienne (M), résidant à MIGNOVILLARD(39331), au lieu-dit Le Villard

6 Février 1668

VERNIER Étienne, résidant à MIGNOVILLARD(39331)
 fils de VERNIER Antoine
 BROCARD Catherine, résidant à MIGNOVILLARD(39331)
 fille de +BROCARD Jean
 Tém. VERNIER Michel (M)
 GIRARDE Étienne (M)
 Observations : Les deux témoins : "Le Vieux".

26 Juillet 1668

JOUSSERON Jean Claude, originaire d'INGI(LES) ?
 BENESTRU Perrone, résidant à MIGNOVILLARD(39331)
 fille de +BENESTRU Anatoile
 QUARREY Louis (M), résidant à MIGNOVILLARD(39331)
 TISSOT Jean (M), résidant à MIGNOVILLARD(39331)
 Observations : Epoux : savoyard.

31 Juillet 1668

ABRIOT Claude, résidant à MIGNOVILLARD(39331)
 X ? Charine, résidant à LABERGEMENT-SAINTE-MARIE(25320)
 Tém. GIRARDE Étienne (M), résidant à MIGNOVILLARD(39331)
 BEAU Jacques (M), résidant à MIGNOVILLARD(39331)

2 Janvier 1669

CLERC Pierre, originaire de VUYSTERNET ?(99140)
 GRANGER Madeleine, originaire de MONT-BOVON ?
 Tém. BEAUD Jacques (M)
 BOVERET Pierre (M)

9 Avril 1669

BENESTRU Pierer, résidant à MIGNOVILLARD(39331)
 DUMONT Antonia, originaire de LABERGEMENT-SAINTE-MARIE(25320)
 Tém. VERNIER Étienne (M)
 QUAREY Louise (M)

2 Juin 1669

ROUCHAT André, résidant à LABERGEMENT-SAINTE-MARIE(25320)
 BOUVERET Anatolia, résidant à MIGNOVILLARD(39331)
 Tém. GUIOD Étienne (M), résidant à MIGNOVILLARD(39331), au lieu-dit Le Villard
 GIRARDE Étienne (M)

26 Novembre 1669

MARCHAND Simon, résidant à MIGNOVILLARD(39331), au lieu-dit Le Villard
 JOLICLERC Jacqueline, résidant à MIGNOVILLARD(39331)
 fille de JOLICLERC Anatoile
 Tém. TISSOT Jean (M), résidant à MIGNOVILLARD(39331)
 JOLICLERC Jean (M), résidant à MIGNOVILLARD(39331)

15 Janvier 1670

MICHEL Simon, résidant à MIGNOVILLARD(39331)
RATTE Anatolia, résidant à COMMUNAILLES-EN-MONTAGNE(39161), au lieu-dit Boucherans
fille de RATTE Philibert
Tém. RATTE François (M)
GIROD Antoine (M)

20 Janvier 1670

BROCARD Claude, résidant à MIGNOVILLARD(39331)
fils de BROCARD Jean
CURELIER Claudia, résidant à MIGNOVILLARD(39331)
fille de CURELIER Edmond
Tém. RATTE Anatoile (M)
BROCARD Antoine (M)

22 Janvier 1670

GIRARDE Jean, résidant à MIGNOVILLARD(39331)
fils de GIRARDE Étienne
BROCARD Claudine, résidant à MIGNOVILLARD(39331)
fille de BROCARD Antoine
Tém. JOLICLERC Jean (M)
SERRETTE Claude François (M)

6 Février 1670

LONCHAMP Pierre, résidant à MIGNOVILLARD(39331)
RIGOLET Denise, résidant à MIGNOVILLARD(39331)
Tém. LAMY Jean (M)
PANIER Antoine (M)
PANIER Claude (M)
Observations : T2 et T3 : frères.

11 Octobre 1671

BENESTRUZ François, résidant à MIGNOVILLARD(39331)
CART Marie, résidant à MIGNOVILLARD(39331)
fille de CART Pierre
Tém. TALTRE Étienne (M)
QUART Jacques (M)

15 Novembre 1671

JOLICLERC Claude, résidant à MIGNOVILLARD(39331)
fils de JOLICLERC Anatoile
JUNET Pernelle, résidant à BIEF-DU-FOURG(39053)
fille de +JUNET Claude
Tém. MARCHAND Simon (M)
POULAIN Claude (M)

7 Février 1672

JOLICLERC Philibert, résidant à MIGNOVILLARD(39331)
fils de JOLICLERC Anatoile
MARCHAND Louise, résidant à MIGNOVILLARD(39331), au lieu-dit Le Villard
fille de +MARCHAND Hugues
Tém. GILLARD Simon (M)
RATTE Philibert (M)
Observations :

7 Octobre 1672

JANTET Jean Claude, résidant à BIEF-DU-FOURG(39053)
fils de +JANTET Philibert
MASSON Étiennette, résidant à CERNIÉBAUD(39085)
fille de MASSON Étienne
Tém. BEUQUE Henri (M)
LONCHAMP Claude (M)

14 Février 1673

JACQUIN Jean, résidant à MIGNOVILLARD(39331), au lieu-dit Le Villard
fils de JACQUIN Edmond
BONZON Claudine, résidant à FRASNE(25259)
fille de +BONZON Gaspard
Tém. BEUQUE Henri (M)
LONCHAMP Claude (M)

24 Juin 1675

RIMBO Étienne, résidant à MIGNOVILLARD(39331), au lieu-dit Le Villard
fils de RIMBO Jean
JOLICLERC Oudette, résidant à MIGNOVILLARD(39331)
fille de JOLICLERC Michel
Tém. GIROD Jean (M), chirurgien
JOLICLERC Pierre (M)

15 Octobre 1675

PETITE Jean Baptiste, originaire de MALBUISSON(25361)
BENOIST Jeanne, résidant à BIEF-DU-FOURG(39053)
Tém. CHAILLET Pierre Antoine (M)
Observations :

10 Novembre 1675

JOLICLERC Antoine François, résidant à MIGNOVILLARD(39331)
BAULD Pernelle, résidant à MIGNOVILLARD(39331)
fille de BAULD Jacques
Tém. JOLICLERC Anatoile (M)
BAULT André (M)

18 Décembre 1675

PIQUARD Jean, résidant à MIGNOVILLARD(39331), au lieu-dit Froidefontaine
ARDIET Pernelle, résidant à MIGNOVILLARD(39331), au lieu-dit Froidefontaine
Tém. SERRETTE Claude (M), résidant à MIGNOVILLARD(39331), au lieu-dit Froidefontaine
AUTHIER Guillaume (M), résidant à MIGNOVILLARD(39331), au lieu-dit Froidefontaine

18 Décembre 1675

GIROD Pierer, résidant à MIGNOVILLARD(39331), au lieu-dit Froidefontaine
fils de +GIROD Jean
PETITHUGUENIN Marie, résidant à MIGNOVILLARD(39331)
Tém. GIROD Antoine (M), résidant à MIGNOVILLARD(39331), au lieu-dit Froidefontaine
JOLICLERC Jean (M), résidant à MIGNOVILLARD(39331)
Observations : T2 : "Le Jeune".

17 Février 1676

BOUVERET Pierer, résidant à MIGNOVILLARD(39331)
LAMY Bernardine, résidant à MIGNOVILLARD(39331)
Tém. CHAILLET Pierre (M), résidant à MIGNOVILLARD(39331)
BOUVERET Claude (M), résidant à MIGNOVILLARD(39331)

17 Février 1676

MAGRIN Anatoile, résidant à MIGNOVILLARD(39331), au lieu-dit Froidefontaine
fils de MAGRIN Pierre
GROSLMABERT Étienne, résidant à LATETTE(LA)(39282)
fille de GROSLMABERT Claude
Tém. SERRETTE Claude (M)
MAGRIN Pierre (M)

28 Avril 1676

GIROD Antoine, résidant à MIGNOVILLARD(39331), au lieu-dit Froidefontaine
fils de +GIROD Jean
JANNIN Claudia Denise, originaire de CHATELBLANC(25131)
Tém. SERRETTE Claude (M)
BAULT Henri Jacques (M)

27 Juin 1676

ROUSSEAU Antoine, résidant à MIGNOVILLARD(39331), au lieu-dit Le Villard
SERRETTE Huguetet, résidant à MIGNOVILLARD(39331), au lieu-dit Froidefontaine
fille de SERRETTE Pierre
Tém. AUTHIER Guillaume (M), résidant à MIGNOVILLARD(39331), au lieu-dit Froidefontaine
SERRETTE Claude Jean (M), résidant à MIGNOVILLARD(39331)
au lieu-dit Froidefontaine

5 Juillet 1676

THIÉBAUT Claude, résidant à BIEF-DU-FOURG(39053)
POULET Jeanne, résidant à BIEF-DU-FOURG(39053)
fille de POULET Jean
Tém. BEUQUE Henri (M)
POULET Jean (M)
Observations : Père de l'épouse : dit "Besson".

28 Juillet 1676

GREVET Jean, originaire de BREY-ET-MAISON-DU-BOIS(25096), au lieu-dit Brey
résidant à MIGNOVILLARD(39331), au lieu-dit Le Villard
QUARREY Alix, résidant à COMMUNAILLES-EN-MONTAGNE(39161)
fille de QUARREY Étienne
Tém. QUARREY Étienne (M)
ROUSSEAU Antoine (M)

14 Février 1677

BROCARD Claude, résidant à MIGNOVILLARD(39331)
PHILIBERT Claudia
Tém. GIROD Pierre (M)
TRONCHET(du) Jean (M)

Observations : Epoux : "Le Jeune".

1 Mars 1677

JACQUIN Lazare, résidant à MIGNOVILLARD(39331), au lieu-dit Le Villard
BENOIST Antonia, résidant à BIEF-DU-FOURG(39053)
Tém. JACQUIN François (M), résidant à MIGNOVILLARD(39331), au lieu-dit Le Villard
JACQUIN Anatoile (M), résidant à MIGNOVILLARD(39331), au lieu-dit Le Villard

9 Novembre 1677

JOLICLERC Pierre, résidant à MIGNOVILLARD(39331)
fils de JOLICLERC Anatoile
ROUSSEL Anatolia, résidant à ARSURE-ARSURETTE(39020), au lieu-dit Arsure
fille de +ROUSSEL Jean
Tém. MOUTOT Pierre (M), résidant à CENSEAU(39083)
GIRARDET Jacques (M), résidant à ARSURE-ARSURETTE(39020), au lieu-dit Arsurette

18 Novembre 1677

REGNAUD Claude, résidant à BIEF-DU-FOURG(39053)
fils de +REGNAUD Denis
PETIT Claudia, originaire de MALBUISSON(25361)
fille de +PETIT Claude
Tém. MARTIN Claude (M), résidant à MALBUISSON(25361)
CHRETIN Claude (M), résidant à MIGNOVILLARD(39331), au lieu-dit Froidefontaine
Observations : Les bans publiés à PONTARLIER par le curé GUICHARD D.

20 Février 1678

JOLICLERC Mihcel, résidant à MIGNOVILLARD(39331)
fils de JOLICLERC Pierre
RATTE Anatolia, résidant à MIGNOVILLARD(39331)
fille de RATTE François
Tém. RATTE François (M), résidant à MIGNOVILLARD(39331)
JOLICLERC Jean (M), résidant à MIGNOVILLARD(39331)

21 Février 1678

LAMIS Pierre, résidant à MIGNOVILLARD(39331), au lieu-dit Froidefontaine
ROY Jeanne, résidant à MIGNOVILLARD(39331), au lieu-dit Essavilly
fille de +ROY Simon
Tém. ROY Denis (M), résidant à MIGNOVILLARD(39331), au lieu-dit Essavilly
CHAILLET Antoine (M), résidant à BIEF-DU-FOURG(39053)

21 Février 1678

QUARREY Anatoile, résidant à COMMUNAILLES-EN-MONTAGNE(39161)
fils de QUARREY Étienne
ROYET Claudia, résidant à CERNIÉBAUD(39085)
fille de +ROYET Jean
Tém. CHAILLET Antoine (M), résidant à BIEF-DU-FOURG(39053)
QUARREY Étienne (M), résidant à COMMUNAILLES-EN-MONTAGNE(39161)

21 Février 1678

POULET Anatoile, résidant à BIEF-DU-FOURG(39053)
fils de +POULET Pierre
SERRETTE Marguerite, résidant à MIGNOVILLARD(39331), au lieu-dit Froidefontaine
fille de +SERRETTE Pierre
Tém. SERRETTE Claude François (M), résidant à MIGNOVILLARD(39331)
au lieu-dit Froidefontaine
CHAMPEREUX X (M), résidant à BIEF-DU-FOURG(39053)

21 Février 1678

POULET Anatoile, résidant à BIEF-DU-FOURG(39053)
fils de POULET Jean
JANTET Anne Marie, résidant à BIEF-DU-FOURG(39053)
fille de JANTET Jean
Tém. POULET Jean (M)
CHAILLET Antoine (M), résidant à BIEF-DU-FOURG(39053)

26 Avril 1678

JACQUIN Claude, résidant à MIGNOVILLARD(39331), au lieu-dit Le Villard
fils de JACQUIN Anatoile
PICQUARD Anne, résidant à MIGNOVILLARD(39331), au lieu-dit Froidefontaine
fille de +PICQUARD Jacques
Tém. BESSON Jean (M)
PICQUARD Étienne (M), résidant à MIGNOVILLARD(39331), au lieu-dit Froidefontaine

15 Mai 1678

RIGOULET Pierre, résidant à MIGNOVILLARD(39331)
fils de RIGOULET Claude
BROCARD Catherine, résidant à MIGNOVILLARD(39331)
Tém. BROCARD Claude (M), résidant à MIGNOVILLARD(39331)
RIGOULET Claude (M), résidant à MIGNOVILLARD(39331)

7 Juin 1678

PICQUARD Étienne, résidant à MIGNOVILLARD(39331), au lieu-dit Froidefontaine
fils de +PICQUARD Jacques
PARRIN Anne, résidant à MIGNOVILLARD(39331)
fille de +PARRIN Hugues
Tém. BESSON Jean (M), résidant à MIGNOVILLARD(39331)
PARRIN Claude (M), résidant à MIGNOVILLARD(39331)

11 Août 1678

THOMACIER Claude, résidant à BIEF-DU-FOURG(39053)
MICHEL Pernelle, résidant à MIGNOVILLARD(39331)
Ex.Conjoint : +BROCARD François
Tém. CHAPPEAU Jean (M), résidant à BIEF-DU-FOURG(39053)
POULAIN Gérard (M), résidant à BIEF-DU-FOURG(39053)

20 Septembre 1678

QUARREY Pierre, résidant à COMMUNAILLES-EN-MONTAGNE(39161), au lieu-dit Communailles
fils de QUARREY Claude
BROCARD Jeanne, résidant à COMMUNAILLES-EN-MONTAGNE(39161)
fille de BROCARD Jean
Tém. RATTE Philibert (M), résidant à COMMUNAILLES-EN-MONTAGNE(39161)
au lieu-dit Boucherans
ROUCHAT Jean (M), résidant à MOLPRÉ(39340)

22 Novembre 1678

POULET Étienne, résidant à MIGNOVILLARD(39331)
fils de POULET Edmond
ROUSSEAU Anatolia, résidant à MIGNOVILLARD(39331), au lieu-dit Le Villard
fille de +ROUSSEAU Étienne
Tém. POULET Pierre (M), résidant à BIEF-DU-FOURG(39053)
ROUSSEAU Jean (M), résidant à MIGNOVILLARD(39331), au lieu-dit Le Villard

19 Décembre 1678

PROJEAN Pierre, originaire de VAURUZ-EN-GRUYERE(99140)
résidant à COMMUNAILLES-EN-MONTAGNE(39161)
DUNAND Claudia, résidant à COMMUNAILLES-EN-MONTAGNE(39161)
fille de DUNAND Antoine
Tém. RATTE Claude François (M), résidant à COMMUNAILLES-EN-MONTAGNE(39161)
au lieu-dit Boucherans
GUYON Jean (M), originaire de CROUZET(LE)(25179)
résidant à COMMUNAILLES-EN-MONTAGNE(39161), au lieu-dit Boucherans

6 Février 1679

GIROD Anatoile, résidant à MIGNOVILLARD(39331), au lieu-dit Froidefontaine
POUX Claudia Simone, résidant à MIGNOVILLARD(39331)
Tém. SERRETTE Claude (M)
SERRETTE Claude François (M)

21 Novembre 1679

CHAMPEREUX Étienne, résidant à BIEF-DU-FOURG(39053)
BESUCHET Jeanne, résidant à MOUTHE(25413)



**ACTES COMPLETS
DES SÉPULTURES**

3 Janvier 1657

MICHIEL Claudia, (F), Veuve
Ex.Conjoint : +QUARRELZ Claude, résidant à MIGNOVILLARD(39331)

15 Avril 1657

VAUCHERET Anne Perrenette, (F), 36 Jours
fille de +VAUCHERET Louis, originaire de SARRAGEOIS(25534)

31 Mai 1657

CHEVALLET Antonia, (F), Mariée
Conjoint : QUARRELZ Anatoile, résidant à MIGNOVILLARD(39331)

15 Juillet 1657

BENOIST Claude, (M), résidant à BIEF-DU-FOURG(39053)
Observations : Défunt : dit "Mouthe".

8 Septembre 1657

GIRARDE Perrenette, (F)
fille de GIRARDE Étienne, résidant à MIGNOVILLARD(39331)
Observations : Défunte : fille illégitime. Père : "Le Vieux".

7 Novembre 1657

JOLICLERC Michel, (M), résidant à MIGNOVILLARD(39331)

19 Novembre 1657

SERRETTE Jacques, (M), résidant à MIGNOVILLARD Froidefontaine(39331)
Cause du décès : Assassinat
Observations : Défunt : "fut tué".

14 Janvier 1658

ROUGET Jeanne, (F), Mariée
Conjoint : CART Pierre, originaire de MOUTHE(25413)

15 Janvier 1658

JACQUIN Jean, (M), résidant à MIGNOVILLARD Le Villard(39331)
Observations : Défunt : "Le Vieux".

25 Janvier 1658

JACQUIN Antoine, (M)
fils de JACQUIN Anatoile, résidant à MIGNOVILLARD(39331), au lieu-dit Le Villard
Observations : Défunt : "s'est détaché de la vie".

26 Janvier 1658

CART Jean, (M)
fils de CART Pierre, originaire de MOUTHE(25413)

31 Janvier 1658

CHAPPUSET Étienne, (M), résidant à MIGNOVILLARD(39331)
Observations : Défunt : "s'en alla du siècle".

8 Février 1658

CHARPIN François, (M), originaire de SAVOIE

18 Mars 1658

BARRAUD Marguerite, (F), Mariée
Conjoint : VICAIRES Claude, résidant à BIEF-DU-FOURG(39053)
au lieu-dit Les Communailles

20 Mars 1658

GRIFFON Louis, (M), résidant à CHAUX-NEUVE(25142)
Observations : Défunt : "exhala l'âme".

21 Mars 1658

POULET Denise, (F), Veuve
Ex.Conjoint : +ROUSSEAU François, résidant à MIGNOVILLARD(39331)
au lieu-dit Le Villard

4 Avril 1658

BERGEON Antoine, (M), Marié, originaire d'AUBONNE(25029), résidant à MIGNOVILLARD(39331)
décédé le 28 Décembre 1657
Observations : Décès déclaré par sa veuve le 04/04/1658.

22 Juillet 1658

THIEBAUD Claude, (M), originaire de MOUTHE(25413), décédé à BIEF-DU-FOURG(39053)
Observations : Défunct : dit "Bourdon".

23 Novembre 1658

PETITHUGUENIN Jean, (M), résidant à MIGNOVILLARD(39331)
Observations : Défunct : "laissa aller son esprit dehors".

19 Décembre 1658

RATTE X, (M)
fils de RATTE Anatoile, résidant à MIGNOVILLARD(39331)
Observations : "Un petit enfant".

24 Février 1659

GIROD Michel, (M)
fils de GIROD François, résidant à MIGNOVILLARD(39331)

5 Mars 1659

FAULCONNET Claude, (M), résidant à MIGNOVILLARD(39331)
Observations : Défunct : "s'en alla du siècle".

26 Juin 1659

GIROD Antoine, (M)
fils de GIROD François, résidant à MIGNOVILLARD(39331)
Observations : Défunct : "se détache de la vie".

19 Août 1659

JOLICLERC Jean, (M)
fils de JOLICLERC Anatoile, résidant à MIGNOVILLARD(39331)

21 Septembre 1659

COURDIER François, (M)
fils de COURDIER Antoine, résidant à PETITE-CHAUX(25451)

23 Septembre 1659

LONGCHAMP Hugues, (M)
fils de LONGCHAMP Claude, originaire de GELLIN(25263)

29 Septembre 1659

RATTE Claude, (M)
fils de RATTE Claude, résidant à MIGNOVILLARD(39331)

1 Novembre 1659

ROUSSEAU Anatoile, (M)
fils de +ROUSSEAU François, résidant à MIGNOVILLARD(39331), au lieu-dit Le Villard
Observations : Défunct : "sorti de la vie".

5 Novembre 1659

CART Jean, (M)
fils de CART Pierre, originaire de MOUTHE(25413)

6 Février 1660

PARRIN Hugues, (M), résidant à MIGNOVILLARD(39331)

25 Mars 1660

MATHIEU Jeanne, (F), Mariée
Conjoint : GIROD Louis, résidant à MIGNOVILLARD(39331), au lieu-dit Froidefontaine

2 Mai 1660

QUARRELZ Anatoile, (M), 50 Ans, résidant à MIGNOVILLARD Le Villard(39331)

13 Mai 1660

BROCCARD Claude, (M), 14 Mois
fils de BROCCARD François, résidant à MIGNOVILLARD(39331)

22 Juin 1660

SERRETTE Antoine, (M), 15 Mois
fils de SERRETTE Antoine, résidant à MIGNOVILLARD(39331), au lieu-dit Froidefontaine
Observations : Défunt : "a clos sa vie". Père : "Le Jeune".

12 Juillet 1660

CHAILLET Antoine, (M), 50 Ans, résidant à MIGNOVILLARD(39331)
Observations : Défunt : "fortement frappé le 02/07/1660".

14 Août 1660

VANTIER Pierre, (M), 17 Mois
fils de VANTIER François, résidant à MIGNOVILLARD(39331), au lieu-dit Le Villard

23 Août 1660

BENOIST-LISON Pierre, (M), originaire de ROUSSES(LES)(39470), au lieu-dit Les Landes
Cause du décès : Foudroyé

23 Novembre 1660

CURRELLIER Antoine, (M), 8 Jours, décédé le 15 Novembre 1660
fils de CURRELLIER Anatoile, résidant à MIGNOVILLARD(39331)
Observations : Père : "Le Jeune".

15 Décembre 1660

MANDRILLON Claude, (M), 45 Ans, originaire de ROUSSES(LES)(39470)
au lieu-dit Les Landes, résidant à BIEF-DU-FOURG(39053)
Observations : Défunt : "Le Vieux et dit "Montet".

26 Décembre 1660

JEANTET Alix, (F), 60 Ans, Veuve, résidant à MIGNOVILLARD(39331)
Ex.Conjoint : +TRONCHET(du) Claude

28 Décembre 1660

POUX Claudia, (F), 44 Jours
fille de POUX Jean, originaire de CHATELBLANC(25131)

30 Mai 1661

GRANPERRET Claudia, (F), Mariée
Conjoint : CRESTIN Pierre, résidant à MIGNOVILLARD(39331), au lieu-dit Froidefontaine

2 Octobre 1661

RIMBOZ Claudia Françoise, (F), 39 Jours
fille de RIMBOZ Jean, résidant à MIGNOVILLARD(39331), au lieu-dit Le Villard

27 Octobre 1661

GIROD Claude, (M), 3 Mois
fils de GIROD Pierre, résidant à MIGNOVILLARD(39331), au lieu-dit Froidefontaine
Observations : Père : fils de Louis.

4 Novembre 1661

MATHIEU Anatolia, (F), 24 Ans, résidant à MIGNOVILLARD Froidefontaine(39331)
Observations : Défunte : "se détache de la vie et qu'elle repose en paix".

12 Novembre 1661

CART Pierre, (M), 3 Mois
fils de CART Pierre, originaire de MOUTHE(25413)

15 Novembre 1661

GREVET Françoise, (F), 8 Ans
fille de GREVET Jean, originaire de LABERGEMENT-SAINTE-MARIE(25320)

25 Novembre 1661

VERNIER Oudette, (F), 60 Ans, Veuve, résidant à MIGNOVILLARD(39331)
Ex.Conjoint : +MAITREJEAN Claude
Observations : Défunte : "exhala son âme le jour de sainte Catherine, vierge et martyre".

29 Novembre 1661

POULET Étienne, (M), décédé le 28 Novembre 1661 à BOLOGNE(99127)
inhumé le 29 Novembre 1661 à BOLOGNE(99127)

Observations : Défunt : dit "Capellan". La lettre de témoignage du décès du chapelain de Sainte Marie des Morts, de ladite cité, dont la teneur est décrite mot à mot : j'atteste, moi, souscrit, chapelain de Sainte Marie des Morts que Etienne de?, est mort est dans ledit hôpital, avec tous les sacrements, et qu'il fut enterré le 29 novembre dans l'église saint Jean de MORATO. En foi de quoi est écrit et souscrit, et muni du sceau dudit hôpital le 29/11/1661. Signé : Pierre Antoine de HIGNY, chapelain dudit hôpital.

16 Décembre 1661

PICARD Jacques, (M), 60 Ans, résidant à MIGNOVILLARD Froidefontaine(39331)

25 Janvier 1662

QUARRELZ Léon, (M), 4 Mois
fils de QUARRELZ Anatoile, résidant à BIEF-DU-FOURG(39053)
au lieu-dit Les Communailles

1 Février 1662

CRESTIN Pierre, (M), 70 Ans, résidant à MIGNOVILLARD Froidefontaine(39331)

12 Février 1662

X Marie, (F), 30 Ans, Mariée
Conjoint : CRESTIN Claude, résidant à MIGNOVILLARD(39331), au lieu-dit Froidefontaine

24 Février 1662

REGNAULD Jacqueline, (F), 30 Ans, Mariée
Conjoint : GILLARD Claude, résidant à MIGNOVILLARD(39331), au lieu-dit Boujon

27 Février 1662

BROCCARD Jean, (M), 60 Ans, résidant à MIGNOVILLARD(39331)

2 Avril 1662

GIROD Simon, (M), 42 Jours
fils de GIROD François, résidant à MIGNOVILLARD(39331)
Observations : Père : "Le Jeune".

22 Avril 1662

CURRELLIER Antoine, (M), 18 Mois
fils de CURRELLIER Anatoile, résidant à MIGNOVILLARD(39331)
Observations : Père : "Le Jeune".

22 Juin 1662

THIEBAULD Pierre, (M), 42 Ans, résidant à BIEF-DU-FOURG(39053)

26 Août 1662

RATTE X, (M)
fils de RATTE Anatoile, résidant à MIGNOVILLARD(39331) et de POULET Claudia
Observations : Défunt : "extrait des viscères de sa mère pour être baptisé par GILLARD Simone de BIEF-DU-FOURG, puis son corps a été enseveli".

18 Septembre 1662

PHILIBERT Jeanne, (F), Mariée
Conjoint : LONCHAMP Claude, originaire de GELLIN(25263), forgeron

6 Décembre 1662

GRIFFON Étienne, (M), 8 Jours
fils de GRIFFON François, résidant à MIGNOVILLARD(39331)

16 Février 1663

GRANGER Claudia, (F), 3 Ans
fille de GRANGER Claude, originaire de SUISSE(99140)

27 Février 1663

MANDRILLON Étienne, (F), 22 Ans, Mariée
Conjoint : GIRARD Anatoile, résidant à MIGNOVILLARD(39331)

27 Avril 1663

RIMBOZ Richarde, (F), 10 Ans
fille de RIMBOZ Jean, résidant à MIGNOVILLARD(39331), au lieu-dit Le Villard
et de GUYE Antonia

30 Avril 1663

BAULD Françoise, (F), 5 Semaines
fille de BAULD Jacques, originaire de REMORAY-BOUJEONS(25486), au lieu-dit Boujeons
résidant à MIGNOVILLARD(39331), maître d'école et de BECHET Perrenette

26 Mai 1663

RIGOULET Françoise, (F), 19 Ans
fille de RIGOULET Claude, résidant à MIGNOVILLARD(39331)

31 Mai 1663

LONCHAMP Simone, (F), 45 Ans, Mariée
Conjoint : CART Jean, originaire de MOUTHE(25413)
Observations : Conjoint : dit "LAMY".

6 Juin 1663

FENIER Claude, (M), 7 Ans
fils de FENIER Pierre, résidant à BIEF-DU-FOURG(39053), au lieu-dit Les Communailles

7 Juin 1663

RATTE Perrenette, (F), 51 Ans, Mariée
Conjoint : QUARRELZ Louis, résidant à MIGNOVILLARD(39331)

30 Juin 1663

LHOMME Claudia, (F), 30 Ans, Mariée
Conjoint : QUARRELZ Jean, résidant à BIEF-DU-FOURG(39053)
au lieu-dit Les Communailles

9 Juillet 1663

GIROD Jean Claude, (M), 8 Jours
fils de GIROD Claude, résidant à MIGNOVILLARD(39331)

15 Juillet 1663

MASSON Jean Claude, (M), 37 Ans, résidant à BIEF-DU-FOURG(39053)

27 Juillet 1663

X Perrenette, (F), Mariée
Conjoint : TEVENON Louis, originaire de SAVOIE

29 Juillet 1663

TISSOT Claudia, (F), 4 Mois
fille de TISSOT Jean, résidant à MIGNOVILLARD(39331)

26 Septembre 1663

RATTE Jean Antoine, (M), 4 Mois
fils de RATTE Pierre, résidant à MIGNOVILLARD(39331)

30 Septembre 1663

CURRELLIER Anatoile, (M), 3 Mois
fils de CURRELLIER Anatoile, résidant à MIGNOVILLARD(39331)
Observations : Père : "L'Aîné".

9 Octobre 1663

GAUTHIER Perrenette, (F), 4 Mois
fille de GAUTHIER Jacques, originaire de SEPTMONCEL(39510)

23 Octobre 1663

GAUTHIER Jean, (M), 30 Mois
fils de GAUTHIER Jacques, originaire de SEPTMONCEL(39510) et de JACQUIN Louise

23 Octobre 1663

RIMBOZ Marguerite, (F), 4 Mois
fille de RIMBOZ Jean, résidant à MIGNOVILLARD(39331), au lieu-dit Le Villard

5 Décembre 1663

GIROD Louise, (F), 82 Ans, résidant à MIGNOVILLARD Froidefontaine(39331)

24 Décembre 1663

RATTE François, (M), 10 Ans
fils de RATTE François, résidant à MIGNOVILLARD(39331), au lieu-dit Le Villard

30 Décembre 1663

ROUSSEAU Jean, (M), 3 Ans
fils de ROUSSEAU François, résidant à MIGNOVILLARD(39331), au lieu-dit Le Villard

31 Décembre 1663

MARCHAND Perrenette, (F), 20 Mois
fille de MARCHAND Hugues, résidant à MIGNOVILLARD(39331), au lieu-dit Le Villard
Observations : Défunte : a conclu ses jours".

2 Janvier 1664

MARCHAND Hugues, (M), 40 Ans, résidant à MIGNOVILLARD Le Villard(39331)

13 Mars 1664

POULET Denise, (F), 60 Ans, Mariée
Conjoint : VERNIER François
Observations : Epoux : "Le Vieux".

14 Mars 1664

ROCH Pierre, (M), 70 Ans, originaire de MOUTHE(25413), résidant à BIEF-DU-FOURG(39053)

17 Mars 1664

TISSOT Antoine, (M), 11 Ans
fils de TISSOT Jean, résidant à MIGNOVILLARD(39331)

7 Avril 1664

BAULT Marie, (F), 4 Ans
fille de BAULT Jacques, résidant à MIGNOVILLARD(39331), maître d'école

18 Avril 1664

VAUCHERET Anne Pernette, (F)
fille de +VAUCHERET Louis

20 Avril 1664

TISSOT Jeanne, (F), 18 Ans
fille de TISSOT Jean, résidant à MIGNOVILLARD(39331)

21 Avril 1664

PICQUARD Perrenette, (F), 60 Ans, Mariée
Conjoint : GIRARDE Étienne, résidant à MIGNOVILLARD(39331)
Observations : Conjoint : "Le Vieux".

27 Avril 1664

CURRELLIER Jeanne, (F), 8 Ans
fille de CURRELLIER Anatoile, résidant à MIGNOVILLARD(39331)
Observations : Père : "Le Vieux".

10 Mai 1664

ROUSSEAU Marie, (F), 55 Ans, Mariée
Conjoint : VERNIER Anatoile, résidant à MIGNOVILLARD(39331)

18 Mai 1664

ROUSSEAU Agathe, (F), 3 Ans
fille de ROUSSEAU Étienne, résidant à MIGNOVILLARD(39331), au lieu-dit Le Villard
Observations : Père : "Le Jeune".

19 Mai 1664

TRONCHET(du) Anatoile, (M), 4 Ans
fils de TRONCHET(du) Claude, résidant à MIGNOVILLARD(39331)

2 Juillet 1664

RATTE X, (F)
fille de RATTE Pierre
Observations : Défunte : baptisée par nécessité extrême par TISSOT Jeanne

8 Août 1664

CURRELLIER Jacques, (M), 12 Ans
fils de CURRELLIER Anatoile, résidant à MIGNOVILLARD(39331)
Cause du décès : Noyade
Observations : Père : "Le Vieux".

7 Avril 1665

RATTE Anatolia, (F), 1 Jour
fille de RATTE Pierre, résidant à MIGNOVILLARD(39331) et de GILLARD Claudia
Observations : Défunte : "née, sortie et ensevelie le même jour".

1 Mai 1665

MICHIEL Anatoile, (M), 80 Ans, résidant à MIGNOVILLARD(39331)

12 Juin 1665

ROUSSEAU Denise, (F), 8 Ans
fille de ROUSSEAU François, résidant à MIGNOVILLARD(39331), au lieu-dit Le Villard
et de GIROD Claudia

8 Novembre 1665

DELACOMBE Louise, (F), 40 Ans, Mariée
Conjoint : BROCCARD François, résidant à MIGNOVILLARD(39331)

15 Décembre 1665

RATTE Pernelle, (F), 1 Jour
fille de RATTE Pierre
Observations : Défunte : âgée de 4 heures.

19 Décembre 1665

VERNIER Françoise, (F), 12 Ans
fille de VERNIER Michel, résidant à MIGNOVILLARD(39331)
Observations : Père : "Le Jeune".

5 Janvier 1666

GIROD Anne, (F), 1 Jour, née le 4 Janvier 1666
fille de GIROD Anatoile, résidant à MIGNOVILLARD(39331), au lieu-dit Froidefontaine

4 Mai 1666

CHAPPEAU Nicole, (F), 2 Mois, décédée le 20 Février 1666
fille de CHAPPEAU Guillaume, originaire de BILLECUL(39055)

1 Juillet 1666

GRIFFON Antoine, (M), 6 Ans
fils de GRIFFON François, résidant à MIGNOVILLARD(39331)

9 Août 1666

GRIFFON François, (M), 46 Ans

20 Août 1666

MICHIEL Humbert, (M), 54 Ans, résidant à MIGNOVILLARD(39331)

5 Décembre 1666

GIROD Jean François, (M), 9 Mois
fils de GIROD François, résidant à MIGNOVILLARD(39331)

30 Décembre 1666

MICHEL Jacqueline, (F), 90 Ans, Veuve, résidant à MIGNOVILLARD(39331)
Ex.Conjoint : +CHAPPUSET Antoine, résidant à MIGNOVILLARD(39331)

2 Juin 1667

AUTHIER Hugues, (M), 60 Ans, résidant à MIGNOVILLARD Froidefontaine(39331)

29 Septembre 1667

VERNIER François, (M), 80 Ans, résidant à MIGNOVILLARD(39331)

21 Novembre 1667

PROST Nicole, (F), 70 Ans, Veuve
Ex.Conjoint : +JAQUIN Jean, résidant à MIGNOVILLARD(39331), au lieu-dit Le Villard

5 Janvier 1668

TISSOT Perrenette, (F), 9 Mois
fille de TISSOT Jean, résidant à MIGNOVILLARD(39331)

18 Janvier 1668

TARTRE(du) Claude, (M), 12 Ans
fils de TARTRE(du) Claude

29 Janvier 1668

JOLICLERC Claude, (M), 27 Ans
fils de +JOLICLERC Michel, résidant à MIGNOVILLARD(39331)

4 Avril 1668

GIRARDE Pérrone, (F), 50 Ans, Mariée
Conjoint : BRIOZ Claude

12 Janvier 1669

GIRARDE Étienne, (M), 60 Ans, résidant à MIGNOVILLARD(39331)
Observations : Défunt : "fatalement mort".

16 Janvier 1669

CURELIER Anatolia, (F), 70 Ans, résidant à MIGNOVILLARD(39331)
Observations : Défunte : 70 ans et plus.

19 Avril 1669

VERNIER Étienne, (M), 50 Ans, résidant à MIGNOVILLARD(39331)

5 Mai 1669

X Pérrone, (F), résidant à MIGNOVILLARD(39331)

7 Juin 1669

GIROD André, (M)
fils de GIROD Antoine, résidant à MIGNOVILLARD(39331)

15 Septembre 1669

DUMONT Antonia, (F), 20 Ans, résidant à MIGNOVILLARD(39331)

5 Octobre 1669

CHARNAUX Pérrone, (F), 55 Ans, résidant à BIEF-DU-FOURG(39053)

14 Octobre 1669

VANTIER Claudia, (F), 50 Ans, résidant à MIGNOVILLARD Le Villard(39331)
Observations : Défunte: 50 ans et plus.

18 Octobre 1669

POULET Louise, (F), 40 Ans, résidant à BIEF-DU-FOURG(39053)

7 Novembre 1669

GIROD Anatoile, (M), 70 Ans, résidant à MIGNOVILLARD(39331)
Observations : Défunt : dit "Toly", 70 ans et plus.

16 Novembre 1669

RIGOLET Étienne, (F), 20 Ans
fille de RIGOLET Claude, résidant à MIGNOVILLARD(39331)

16 Novembre 1669

SERRETTE Louise, (F), 70 Ans, résidant à MIGNOVILLARD(39331)

25 Mars 1670

PETITHUGUENIN Jean, (M), 20 Ans, résidant à MIGNOVILLARD(39331)

6 Février 1672

BROCARD François, (M), résidant à MIGNOVILLARD(39331)

20 Février 1672

GIROD Anatoile, (M), résidant à MIGNOVILLARD Froidefontaine(39331)

15 Novembre 1672

QUARREY Louis, (M), résidant à MIGNOVILLARD(39331)

13 Décembre 1672

GIROD Claude, (M), résidant à MIGNOVILLARD(39331)

18 Décembre 1672

X Oudette, (F), résidant à MIGNOVILLARD(39331)

13 Août 1674

GYROZ Françoise, (F), 1 Jour, résidant à MIGNOVILLARD(39331)

8 Septembre 1674

COURDIER Claudia Marguerite, (F), 5 Mois, résidant à MIGNOVILLARD(39331)

/11/1674

ROUCHAT Jeanne Marguerite, (F), originaire de LABERGEMENT-SAINTE-MARIE(25320)
fille de ROUCHAT André

19 Novembre 1674

JANTET Denise, (F), Veuve
Ex.Conjoint : +GIROZ Claude, résidant à MIGNOVILLARD(39331)

18 Octobre 1675

QUARREY Anatoile, (M), 9 Jours
fils de QUARREY Anatoile, résidant à MIGNOVILLARD(39331), au lieu-dit Le Villard
Observations : Défunt : "se retira de la vie".

19 Octobre 1675

BOUSSON Françoise, (F), 30 Ans, originaire de GRUYERE(99140)

25 Décembre 1675

ROUGET Marie, (F), 80 Ans, Veuve
Ex.Conjoint : +QUARREY Anatoile, résidant à MIGNOVILLARD(39331)
Observations : Défunte : ensevelie dans l'église de MIGNOVILLARD.

18 Février 1676

RICHE Claude, (M), 60 Ans, originaire de FONCINE(39)

20 Février 1676

VERNIER Claude, (M), 30 Mois
fils de VERNIER Étienne, résidant à MIGNOVILLARD(39331)
Observations : Défunt : enterré dans l'église de MIGNOVILLARD.

6 Mars 1676

MARCHAND Jean Claude, (M), 1 Mois
fils de MARCHAND Simon, résidant à MIGNOVILLARD(39331), au lieu-dit Le Villard

26 Avril 1676

BROCARD Jeanne, (F), 35 Ans, Mariée
Conjoint : ROUSSEAU François, résidant à MIGNOVILLARD(39331), au lieu-dit Le Villard
Observations : Enterrée dans l'église.

28 Avril 1676

ROUSSEAU Perrenette, (F), 4 Jours
fille de ROUSSEAU François, résidant à MIGNOVILLARD(39331), au lieu-dit Le Villard
Observations : Défunte : "Partie vers le ciel et enterrée dans l'église".

29 Mai 1676

RATTE Antonia, (F), 70 Ans, Mariée, inhumée à MIGNOVILLARD(39331)
Conjoint : MATHIEU Claude, résidant à MIGNOVILLARD(39331)
Observations : Inhumée dans l'église

10 Juillet 1676

FAUCONNET Edmond, (M), 50 Ans, résidant à MIGNOVILLARD(39331)
Observations : Enterré dans l'église.

28 Septembre 1676

VERNIER Anatoile, (M), 78 Ans, résidant à MIGNOVILLARD(39331)
Observations : Enterré dans l'église.

4 Octobre 1676

ROUSSEAU François, (M), 40 Ans, résidant à MIGNOVILLARD Le Villard(39331)
Observations : Enterré dans l'église

17 Janvier 1677

VALLE Richarde, (F), 70 Ans, Veuve, originaire de FONCINE(39)
résidant à MIGNOVILLARD Le Villard(39331)
Ex.Conjoint : +RICHE Claude
Observations : Enterrée dans l'église.

7 Février 1677

BROCARD Jeanne, (F), 70 Ans, Veuve, résidant à MIGNOVILLARD(39331)
Ex.Conjoint : +CHAPUSET Étienne
Observations : Enterrée dans l'église.

16 Février 1677

GIROD Antoine, (M), 1 Mois
fils de GIROD Jean, résidant à MIGNOVILLARD(39331)
Observations : Enterré dans l'église. Père : "Le Jeune".

14 Mars 1677

VERNIER Michel, (M), 60 Ans, résidant à MIGNOVILLARD(39331)
Observations : Enterré dans l'église.

13 Juin 1677

VERNIER Claudia, (F), 15 Mois
fille de +VERNIER Étienne, résidant à MIGNOVILLARD(39331)
Observations : Enterrée dans l'église.

8 Juillet 1677

X Michelle, (F), 55 Ans, Veuve, résidant à MIGNOVILLARD(39331)
Ex.Conjoint : +VERNIER Étienne
Observations : Enterrée dans l'église.

24 Août 1677

MIVELLE Jean Antoine, (M), 26 Ans
fils de MIVELLE Denis, résidant à MIGNOVILLARD(39331), au lieu-dit Froidefontaine
Observations : Enterré dans l'église.

19 Octobre 1677

GIROD Jean, (M), 66 Ans, résidant à MIGNOVILLARD(39331), décédé le 18 Octobre 1677
Observations : Enterré dans l'église.

19 Janvier 1678

GIROD Michel, (M), 5 Ans
fils de GIROD Jean, résidant à MIGNOVILLARD(39331)
Observations : Enterré dans l'église. Père : dit "Grillet".

7 Février 1678

JACQUIN Marguerite, (F), 1 An
fille de JACQUIN Lazare, résidant à MIGNOVILLARD(39331), au lieu-dit Le Villard
Observations : Enterrée dans l'église.

21 Février 1678

CORDIER Claudia, (F), 45 Ans, Mariée
Conjoint : X Claude
Observations : Enterrée dans l'église. Conjoint : dit "Boujeon".

2 Mars 1678

JASQUIN Marguerite, (F), 1 An, inhumée à MIGNOVILLARD(39331)
fille de JASQUIN Lazare
Observations : Enterrée dans l'église.

8 Mars 1678

COURTAUD Louis, (M), 40 Ans, inhumé à MIGNOVILLARD(39331), soldat du régiment des Clois
Observations : Défunt : dit "Lacroix", enterré dans l'église.

22 Mars 1678

BERTRAND Marguerite, (F), 60 Ans, Mariée
Conjoint : JACQUIN Jean, résidant à MIGNOVILLARD(39331), au lieu-dit Le Villard
Observations : Enterrée dans l'église.

31 Mars 1678

RIMBOZ Denis, (M), 20 Ans, décédé à SALINS-LES-BAINS(39500)
inhumé à MIGNOVILLARD(39331)
fils de RIMBOZ Jean, résidant à MIGNOVILLARD(39331), au lieu-dit Le Villard
Observations : Défunt : mort près de SALINS, et enterré dans le cimetière.

28 Juillet 1678

LAMIS Jacques, (M), 50 Ans
Observations : Enterré dans l'église.

/10/1678

GIROD Anatoile, (M), 75 Ans, résidant à MIGNOVILLARD Froidefontaine(39331)
Observations : Enterré dans l'église.

18 Octobre 1678

CHAPUSET Claudia, (F), 55 Ans, Mariée
Conjoint : MICHEL Étienne, résidant à MIGNOVILLARD(39331)
Observations : Enterrée dans l'église.

30 Octobre 1678

X Jeanne, (F), 40 Ans, Mariée
Conjoint : X X
Observations : Enterrée dans l'église. Conjoint : dit "de Morbier".

14 Décembre 1678

VERNIER Claudia, (F), 75 Ans, Veuve, résidant à MIGNOVILLARD(39331)
Observations : Enterrée dans l'église.

12 Janvier 1679

GIROD Michel, (M), 4 Ans, inhumé à MIGNOVILLARD(39331)
fils de GIROD Jean
Observations : Enterré dans l'église. Père : "Le Jeune".

27 Janvier 1679

POULET Claudine, (F), 9 Ans, inhumée à MIGNOVILLARD(39331)
fille de POULET Pierre, résidant à BIEF-DU-FOURG(39053)
Observations : Enterrée dans l'église. Père : "Honorable".

14 Février 1679

JACQUIN Jean, (M), 1 An
fils de JACQUIN Claude, résidant à MIGNOVILLARD(39331), au lieu-dit Le Villard
Observations : Enterré dans l'église.

L'association **AGRR** poursuit deux objectifs :

- 1 - La préservation du patrimoine écrit.
- 2 - Une aide aux recherches généalogiques et historiques.

La consultation de plus en plus fréquente des registres paroissiaux et de l'état civil cause d'inévitables et irrémédiables dommages pour ces précieux documents. Il devenait donc urgent d'apporter des solutions. La transcription intégrale des registres que nous proposons peut être une alternative aux microfilms que désormais les archives départementales imposent aux chercheurs.

Notre ambition repose essentiellement sur la transcription intégrale de tous les actes des registres paroissiaux (baptêmes, mariages et sépultures), et la période dite révolutionnaire (naissances, mariages et décès) inscrite en date républicaine.

Cette procédure est longue car elle doit répondre à :

Trois critères :

1. Fiabilité, (travail appliqué)
2. Lisibilité, (classement des données pour une recherche aisée)
3. Disponibilité, (vente de nos éditions)

Huit étapes :

1. Le relevé,
2. La saisie informatique,
3. Une première impression,
4. La correction sur papier acte par acte d'après les registres,
5. Une nouvelle saisie corrective sur informatique,
6. Le traitement des données et la mise en page,
7. L'édition sur papier ou sur CDROM,
8. Enfin la promotion de notre travail,

L'ensemble de ces tâches demande environ 30 minutes par acte.

Malgré le soin apporté par chacun des bénévoles dans ce travail collectif, des inexactitudes et des coquilles sont inévitables. Nous vous remercions de nous les signaler aimablement en nous proposant éventuellement des réponses appropriées.

Rappelons enfin que l'élaboration d'une généalogie à partir de nos éditions, ne dispense en aucune façon un contrôle sur les microfilms disponibles aux archives départementales du Jura.