

MOLAY

BAPTEMES - MARIAGES - SEPULTURES

REGISTRES PAROISSIAUX

TOME 1

1654 - 1729

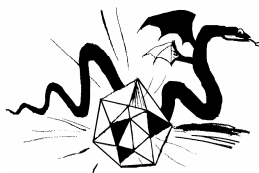
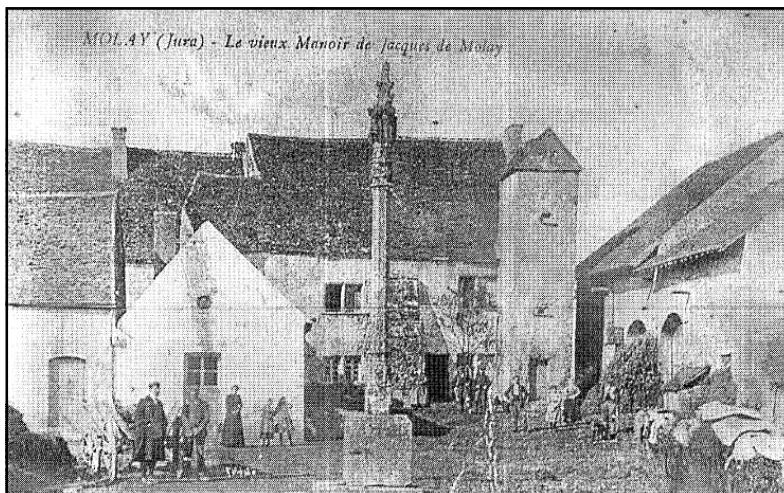

.G.R.R.

3950 CHAMPDIVERS

SSOCIATION GENEALOGIQUE DE RELEVES ET DE RECHERCHES

ASSOCIATION GENEALOGIQUE DE RELEVES ET DE RECHERCHES
39500 CHAMPDIVERS

Edition exécutée par
Monique GLANTZMANN, Robert DUBIEF d'après les travaux de
Alphonse DAUBIGNEY pour le relevé
Dany Robert GUYON pour la saisie informatique
Marcel GLANTZMANN pour les corrections
Marcel GLANTZMANN pour la reproduction et la reliure

MOLAY

1654 - 1729

Relevé par ordre chronologique et alphabétique
de **1.573** Actes de
Naissances (1.125)
Mariages (88)
Décès (360)

conservés aux Archives Départementales du Jura

2001

Dépôt légal :

Reproduction totale ou partielle interdite sans l'autorisation de l'A.G.R.R.

Cet ouvrage a été réalisé par des bénévoles et en dépit de leur application, quelques erreurs ont pu se glisser dans leur travail. Ayez l'amabilité de les excuser, mais aussi de les leur signaler afin de permettre de rectifier les éditions ultérieures.

SOMMAIRE

- ◆ Plan de situation
- ◆ Plan du canton
- ◆ Présentation de la paroisse
- ◆ Table alphabétique des baptêmes
- ◆ Table alphabétique des mariages par épouses
- ◆ Table alphabétique des mariages par époux
- ◆ Table alphabétique des sépultures
- ◆ Table chronologique des actes
- ◆ Actes complets des baptêmes
- ◆ Actes complets des mariages
- ◆ Actes complets des sépultures

PLAN DE SITUATION

MOLAY

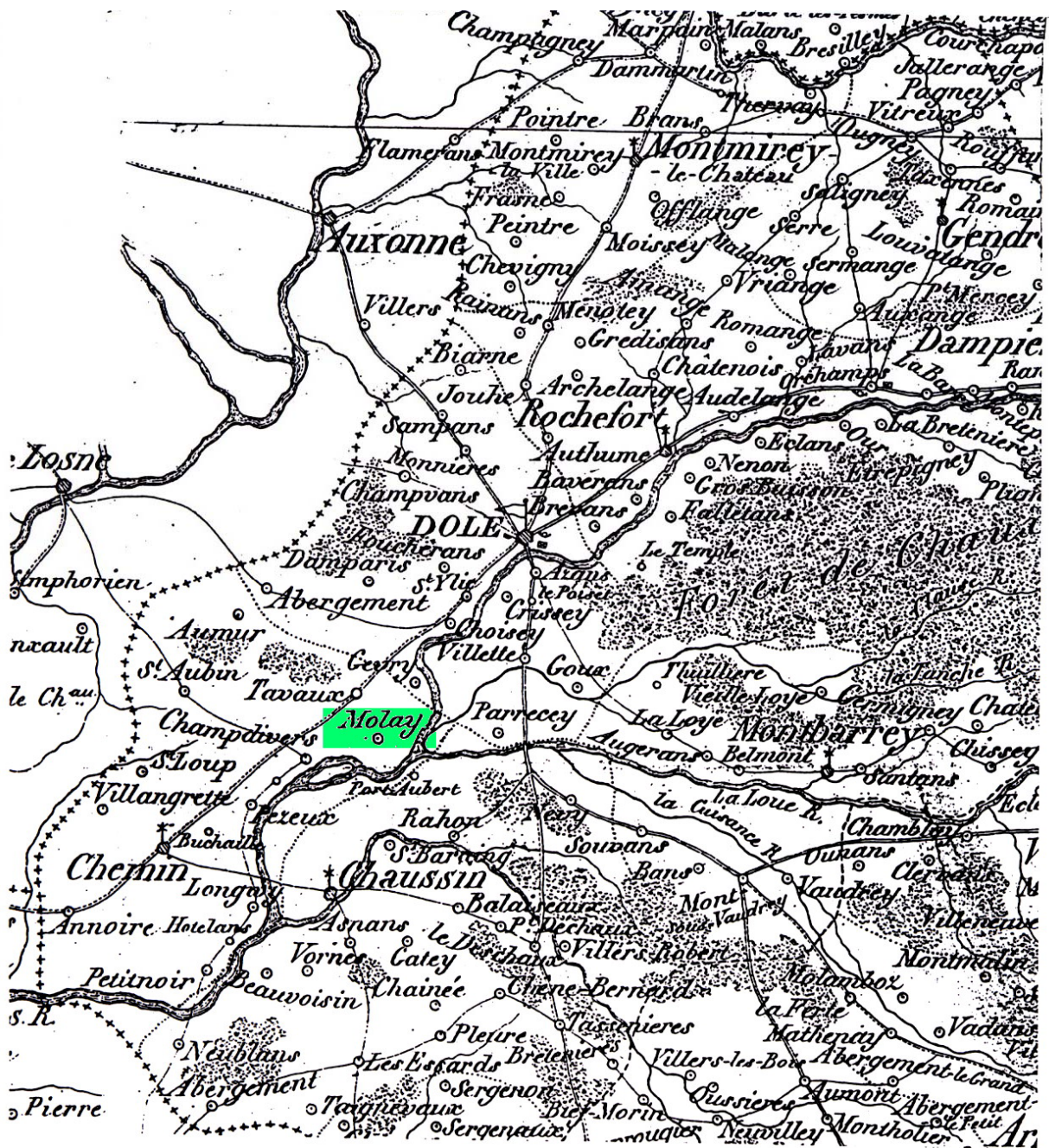

Canton de Chemin



PRESENTATION de la PAROISSE

SITUATION GEOGRAPHIQUE

MOLAY est un village jurassien de l'arrondissement de DOLE, dont il est distant de 10km, et du canton de CHEMIN. Il est bâti sur la rive droite du Doubs dont le cours est très sinueux. Son territoire est limité au nord par GEVRY et TAVAUX, au sud et à l'est par le Doubs et à l'ouest par CHAMPDIVERS et TAVAUX.

La vie économique a été conditionnée par les crues du Doubs : le sol est très fertile, et produit des céréales qui sont exportées pour les ¾, des fruits et du fourrages pour les bêtes à cornes, porcs et chevaux.

Altitude 199 mètres

VIE PASSEE

Son origine se perd dans la nuit des âges. Deux cités importantes florissaient jadis sur les deux rives du Doubs : TAVAUX et RAHON et leurs faubourgs rayonnaient sur une immense surface, VILLERS-ROBERT et MOLAY faisaient partie de ceux-ci. Ces agglomérations se situant au confluent de la Loue et du Doubs, existaient sous les romains et ont été détruites aux III^{ème} et IV^{ème} siècles. Leur territoire était traversé par une grande voie romaine appelée « *La Levée de Jules César* », « *Chemin de la Poste* », ou « *Chemin des Romains* », qui passait par TAVAUX, MOLAY, PORT-AUBERT, RAHON, et VILLERS-ROBERT pour se diriger vers POLIGNY et SALINS-LES-BAINS.

PORT-AUBERT a été anéanti par le Doubs.

- 13 des calendes de mai 1154, soit le 20 avril 1154, premier document où le pape Urbain IV confirme et met sous les possessions de l'abbaye de CHATEAU-CHALON l'église de MOLAY avec ses dîmes et ses terres. L'empereur Frédéric BARBEROUSSE en confirma les termes dans un diplôme du 19 septembre 1165.

Seigneurie : MOLAY et PORT-AUBERT font partie en toute justice de la seigneurie de RAHON.

Sur le territoire de MOLAY, il n'y avait qu'une chevance qui appartenait longtemps à la famille de CHAMPDIVERS et fut tenue en dernier lieu par Monsieur FROISSARD de BROISSIA. Les abbesses de CHATEAU-CHALON n'y possédaient qu'un simple domaine.

PORT-AUBERT : désigné dans les titres *Portlaubert*, *Portaubert* et *Port-au-Bard* mot dérivé probablement de « *Portus ad Barrum* », les étymologistes ne s'accordant pas sur la traduction de cette dernière expression. C'était un village qui avait, avant la guerre de Dix Ans, 30 feux et qui, en 1659, n'en comptait plus que 20.

En 1790, la chapelle dédiée à Sainte Foy, a été vendue comme bien national.

EVENEMENTS DIVERS

- 1636 – le prince de CONDE prit MOLAY et l'incendia. Les français y vinrent camper en 1737, mais ceux-ci furent décimés par des maladies produites par les miasmes pestilentiels qui infectaient l'air.

- 31 août 1840, un incendie attribué à l'écroulement du four détruisit 17 maisons, un autre, en 1844, dévora 4 autres maisons.

VIE RELIGIEUSE

L'église, dédiée à saint Germain d'AUXERRE, dont on célèbre la fête le 31 juillet, est construite à l'extrémité sud-est du village. Elle se compose d'un clocher, d'une nef, de deux chapelles, d'un chœur, d'une sacristie et d'une troisième chapelle dédiée à sainte Catherine qui appartenait aux seigneurs de CHAMPDIVERS. Le chœur et le sanctuaire sont du style ogival. On remarque dans cette église, la chaire à prêcher, une belle statue de saint Sébastien, plusieurs monuments funéraires dont les pierres tombales de Jehan de CHAMPDIVERS et de Jehanne sa femme portant la date de 14.., et représentant au trait ces deux personnages.

CHAMPDIVERS était une succursale de la paroisse de MOLAY. Il y eut de nombreux procès entre le curé de MOLAY et les habitants de CHAMPDIVERS, qui finalement n'obtinrent d'avoir leur paroisse qu'en 1764, date des premiers actes des registres paroissiaux de CHAMPDIVERS.

VIE QUOTIDIENNE

C'est un village d'agriculteurs qui logeaient dans des chaumières groupées et construites en pierres et en briques et couvertes de paille. Les habitants fréquentaient les marchés de DOLE et de SELLIERES.

Le cadastre fut établi en 1825.

Population en	1790 : 560 habitants
	1846 : 421 habitants
	1990 : 525 habitants

d'après ROUSSET

DOCUMENTS ANCIENS

- Les archives de la période antérieure à 1793 sont conservées aux archives départementales du Jura.

- Les registres d'Etat Civil se trouvent à la mairie de MOLAY, ainsi qu'aux archives départementales pour la série du greffe.

Avertissement : Les codes inscrits à la suite des localisations sont des codes INSEE.

Les abréviations **S** ou **N**, placées à la suite des renseignements concernant une personne, indiquent que cette personne a ou n'a pas signé

TEXTES TIRES DES REGISTRES PAROISSIAUX

08 septembre 1670

« Ce jourdhuy huitieme septembre mil six cent septente les habitans et manans de Portaubert assemblés en corps a scavoir Jean CACHET, Claude BERTET, Gaspard DUPAREST, Cathelin DUPAREST, François RAVONNEAU le vieu, tous habitans et manans des dis lieux ont rendus les comptes des revenus de la chapelle de Portaubert. (*Une grosse tache cache une partie du texte*) Jean CACHET et Cathelin (*DUPAREST*)..... et gouverneursde *lad(ite)* Eglise de portaubertrapportent la somme de (*soixante*) et quize francs ».

Page suivante :

« Rapportent lesdits Cathelin DUPAREST et Jean CACHET scavoir ledit DUPAREST cinquante sols et ledit Jean CACHET cinq francs »

Despenses

« Premièrement rapporte ledit Jean CACHET (*toujours la grosse tache*) ? maistre M..... la somme de pour un tabernacle l'église de Port-Aubert

Plus a donné (*la grosse tache*) (*Jean*) CACHET a Monsieur (*le curé*) la somme de 14 francs pour intérêts de rente et vingt sols de despens, somme en tout 15 francs.

Item quiert (*de quérir = demander*) les résidans leur estre passé un quart descut donne au curé de MOLAY pour leur affier (=quote-part) du droit de presbiteral

Item rapporte ledit Cathelin DUPAREST avoir donne au curé de Port-Aubert un escut blanc (*la grosse tache*) ... (*que*) ledit curé avoit donné pour (*achat*) des Saintes Huiles et (*frais*) du sieur doyen demande ? Claude DUPAREST luy estre dû (*ou plutot luy estre passé*) la somme de vingt six sols et ce pour les frais fait et supporté à DOLE lorsqu'on alla apporter le tabernacle

Item demande Gaspard DUPARET luy estre passée la somme de quatre francs sept sols et ce pour les frais fait en une cause intenté à DOLE au fait d'un proces intenté contre Christophe VIAL de RAHON.

(*La grosse tache*) Item (*demande*) DUPAREST luy estre passé (*la somme*) de quatre francs (*prix*) d'un journal de terre.....audit Curé.

Item quiert ledit Gaspard DUPAREST luy estre passé la somme de trois francs en ce pour despence faite a la reddition des comptes du present article il faut oster la somme de sept sols et demy (*La grosse tache*).

N.B. – Les mots italiques ont été rajoutés pour la compréhension du texte, ou pour expliquer certains mots de vieux français, non usités actuellement.

Les centenaires existent depuis longtemps dans notre région :

« BRUNET agé d'environ **cent et dix ans** de Champdyvers est mort et a esté enterré au cimetière de la chapelle le 20° janvier 1719 »

G. REVERCHON

« Anatholia FLACHON centum circiter annarum nata sacramentis Ecclesiae munita obiit die 28° 9bris anno 1727 sepulta est die sequenti in cemeterio loci de Molay »

P. BOURGE, prêtre curé

Anatoilette FLACHON née il y a environ 100 ans est décédée munie des sacrements de l'Eglise le 28 novembre de l'année 1727 et inhumée le jour suivant dans le cimetière de MOLAY.

BAPTEME et ABJURATION

« Catherine fille de Pierre HUSTER et de Jeanne LAILLON son épouse de VERDUN dans le canton de BERNE a fait abjuration de l'église calviniste par devant nous soussignés et a esté reçue dans le sein de l'église par le supplément des cérémonies du baptême quelle a reçue conditionnellement et sellon le ritte de l'église ce 29° juillet 1735 ; elle a eu pour parrain Jean Claude BERIGNOT du Gros Saussois et pour marraine Catherine LARESCHE dudit lieu. »

P. BOURGE, prêtre curé

Page 1

MEMOIRES DES FONDATIONS ERIGÉES EN L'ÉGLISE DE MOLAY

1 - Tous les lundy de chaque semaine de l'année une messe basse précédée des vigiles fondée par les confrères du St Esprit dudit Molay

2 – Tous les jeudy de chaque semaine de l'année une messe basse et un de profundis à la fin de chaque messe fondée par Dame Clere PEGUILLET vefve de feu Nicolas BOURGEOIS de Dole.

3 – Tous les dimanches de l'année la bénédiction du St Sacrement à l'issue des vêpres un de profundis sur la tombe de laditte PEGUILLET pour rétribution desquelles trois fondations la fabrique de laditte église doit payer annuellement au Sr Curé dudit Molay, 75#

4 – Chaque mardy des six premiers mois de l'année une messe basse et trois à haute voye dont une célébré la veille de la feste de St Joseph une le lendemain de la commémoration des morts, et une le vingt six décembre fondées par Joseph DUPARET dudit Molay comme aussy la bénédiction du St Sacrement le jour St Joseph pour hypothèque 200# versées entre les mains du Sr DROUILLOT exécuteur du testament dudit DUPARET dont lamortissement est payée(illisible)

5 – Chaque premier mercredy des six premiers mois de l'année une messe basse et une messe haute voye le jour de St Sébastien fondées par les confréries de St Sébastien de Molay pour hypothèque une pièce de terre appelée le « Corne Joseph ».

6 – Chaque quatre temps de l'année une messe basse fondée par honorable Antoine DUCLOUX et Claudine BELLETABLE et une procession tous les 3èmes dimanches de chaque mois à laquelle lon chantera les litanies et à la fin une antienne à la Vierge devant lhautel du montcarmel : pour rétribution ? livres annuellement payables par le Sr Joseph GOUBOT du « Gros Saussois ».

7 – La Veille de Noël et celle de la Purification de chaque année une messe basse fondée par Catherine MOLAY pour hypothèque une pièce de terre d'un journal à la fin de Champdivers lieudit « La Feste ».

8 – Neuf mois de l'année une messe basse fondée par le Sr Claude OUDOT de Molay pour hypothèque dix gros un journal de terre cédée payables annuellement par les héritiers amortie en 1726 et quatre livres messes à haute voye les jours des obiis dudit OUDOT et de sa femme, le 24 septembre.

Reconnaissance faite par Sr BOURGE prêtre curé dudit Molay en 1726.

Page 2

Fondation de Catherine LA ?

Deux messes hautes scavoit les jours de Ste Catherine et le jour de la Ste Barbe avec bénédiction du St Sacrement à la fin desdittes ainsy que les cinq festes de la Ste Vierge bénédiction du St Sacrement hypothèque un journal de terre à la « Croi..... » ?

MEMOIRES DES FONDATIONS DE PORT-AUBERT

1 – Tous les ans vingt messes basses fondées a la chapelle dudit Port Aubert par Anne GOUBOT vefve de fut Jean GRENET pour rétribution desquelles les fabriciens de laditte chapelle doivent payer annuellement vingt livres au Sr Curé de Molay au cas il ne jouisse des terres et prels hypothéqués.

2 – Tous les mois une messe de mort à basse voye fondée en laditte chapelle de Portaubert par plusieurs particuliers et un de profundis à la fin desdittes messes pour rétribution douzé livres payables annuellement par les fabriciens de laditte chapelle.

Page 2

MEMOIRE DES FONDATIONS DE CHAMPDIVERS

1 – Cinquante messes à basse voye tous les ans fondées en l'église dudit Champdivers fondées par le Sr Louis GIRARD de « La Borde » pour hypothèque une pièce de terre de huit grands journaux appelée la pièce « Sain foriey ? » à La Borde Dame Nicole laquelle pièce appartenant pour le surplus à l'Hôtel Dieu de Dole.

2 – Vingt quatre messes fondées par les confrères de la Confrérie du St Esprit érigée à Champdivers dont deux seront dittes à haute voye les 1er lundy de chaque mois les douze autres les 3èmes mercredy de chaque mois à basse voye plus une à haute voye le jour de la feste Ste Hysidore le tout payable par le prieur de la confrérie avec bénédiction du St Sacrement

Page 3

FONDATION DE CHAMPDIVERS

Plus quatre messes a haute voye aux vigile et libere a la 1^{ère} pour le 10ème juin la 2ème le 25ème juin la 3ème le 11ème novembre la 4ème le 4ème décembre plus six bénédiction scavoir le jour de la Purification de la Ste Vierge celui de son immaculée conception de son annonciation et son assomption le jour de la St Germain et celui de la toussain. Le tout fondé par fut honorable Jean BRELOT de Champdivers hypothèque 300# payables par ses fils.

FONDATION DE CHAMPDIVERS

Plus deux messes à haute voye aux vigiles célébré dans les mois de novembre le 20ème jour de St Esmond et le 1er et 18ème avril avec bénédiction du St Sacrement alissue de la messe du jour de St Esmond fondées par fut honorable Esmé DUVAUX dudit lieu hypothèque un tier de journal dans la pièce du costé de St-Aubin fait par Milaine DE CHAMP pour le prix de trois livres annuellement payable à la St Martin ledit tier de journal touchant levant les Brelots de vent et de couchant Mrs de CHAMPDIVERS de bise les deux autres lieud Au Vernois.

FONDATION DE CHAMPDIVERS

Pour Louis DEVAUX ses successeurs six messes dont deux a haute voye le 26 daout et le 6ème juin avec bénédiction pour hypothèque un journal de terre(illisible)

QUELQUES EXPRESSIONS EMPLOYEES DANS LES REGISTRES

Baptême de Port Aubert

Jeanne fille de Claude NODOT et de Georgette THISSOT conjoints est renée (né à nouveau à la vie chrétienne par le baptême) le 17 mai 1714 ses parrain et marraine furent Marc BOURIN et Jeanne CHALON REVERCHON

Baptême de MOLAY

Jean François et Victor fils de Jean BONGAIN et Jeanne TOURNIER conjoints ont été initiés au baptême, ayant été ondoyés à la maison à cause du danger de mort le 4 juin 1714 les parrains et marraines furent pour Jean François Jean François ROBERT et Claude CACHET et pour Victor Victor AUBERT et Marguerite X..... ?

REVERCHON

**TABLE ALPHABÉTIQUE
DES BAPTÊMES**

Table alphabétique des baptêmes

Paroisse de MOLAY

Nom	Prénom	Date
ABBEZ		
	Victor	11 04 1714
AMIOCHE		
	Claude	19 06 1678
	François	11 03 1676
ARDOYEN		
	Alice	02 04 1661
	Jean	20 03 1663
AUGUSTIN		
	Ignace	07 05 1727
BACHELAR		
	Anne	14 02 1677
	Anne	20 03 1678
	Georges Gabriel	23 08 1667
BAICUL		
	Ignace	26 07 1683
BARBEY		
	Bénigne	1666
BARTIE		
	Marguerite	20 09 1682
BAUNIN		
	Etiennette	02 11 1687
	Jean Baptiste	10 02 1725
	Marc	06 08 1686
BEAU		
	Claude	29 07 1719
	Claude André	11 04 1728
	Etienne	16 02 1715
	Hugue	22 09 1715
	Ignace	24 11 1713
	Jacque	27 06 1719
	Jean	14 09 1724
	Jean Baptiste	12 04 1718
	Jean Baptiste	13 04 1723
	Jean Claude	10 02 1717
	Jean Claude	26 02 1726
	Mathieu	27 02 1726
BEAUNE		
	Claude	05 01 1722
	Jacques	07 10 1721
BECUT		
	Jeanne	23 01 1678
BELIN		
	Jean Claude	25 10 1721
BELPERON		
	Jeanne François	28 04 1729
BENOIST		
	François	22 01 1720
BEQUT		
	Antoinette	18 03 1680
BERGEOT		
	Bonnaventure	27 09 1665
BERGERE		
	Aegide	16 12 1671
BERIGNOT		
	Anne	20 04 1725
	Anne Barbe	12 04 1712
	Claudine Baptiste	05 06 1713
	Claudine Marie	07 07 1715
	Françoise	01 07 1722
	Jean	20 10 1721
	Jean Daniel	27 08 1724
	Jeanne	24 02 1727
	Jeanne François	07 04 1714
	Joseph	07 10 1718
	Marguerite	08 05 1718
	Marguerite	15 03 1720
	Philippe	28 09 1716
BERNARD		
	Bonnaventure	13 09 1663

Nom	Prénom	Date
BERT		
	Jacque	1667
BERTET		
	Claude	13 04 1665
	Claudine	29 01 1657
	Humbert	07 05 1660
	Jacques	18 08 1688
BERTHIER		
	Barbe	29 10 1723
	Ignace	27 03 1721
	Jeanne	26 08 1718
	Rose	05 04 1726
BERTIE		
	Claude	16 10 1670
	Emiliande	12 01 1672
	François	12 06 1678
	Jean Baptiste	18 02 1687
	Jeanne Claude	16 06 1680
BERTIER		
	Anne	25 11 1669
	Claude	19 04 1686
	François	02 11 1688
	Guillaume	25 03 1663
	Jean	10 12 1666
	Jeanne Baptiste	06 05 1665
	Louis	19 09 1684
	Nicolas	01 05 1673
BESSON		
	Joseph	01 02 1725
BISOT		
	Antoine	22 02 1674
	Henri	31 08 1661
	Jean	08 10 1662
	Louis	27 11 1669
	Nicolas	17 06 1660
BIZOT		
	Antoine	02 01 1725
	Claudine	28 05 1712
	Jean	25 12 1688
	Jeanne	16 12 1722
	Jeanne	28 05 1726
	Léonard	02 02 1664
BOICHUT		
	Christiane	06 05 1663
	Claude	16 01 1661
	Claude	16 01 1667
	Claude François	07 09 1729
	Etienne	20 12 1729
	Etienne	19 08 1728
	Françoise	04 05 1659
	Jean Claude	30 10 1726
	Jeanne	22 07 1656
	Jeanne	07 1666
	Marguerite	23 08 1714
	Marguerite	17 10 1725
	Philiberte	21 05 1717
	Pierre Alexis	12 10 1664
BOIS		
	François	19 07 1665
BONCONPTE		
	Jean	31 01 1684
BONCONTE		
	Anne	05 11 1676
	Catherine	01 10 1681
	Ignace	23 03 1679
	Jean Denis	08 11 1674
	Marguerite	09 09 1677
	Pierre	12 03 1688
BONGAGNEUX		
	Guillaume	09 11 1687

Nom	Prénom	Date
BONGAIN		
	Anne	15 04 1715
	Anne	14 12 1718
	Antoine	17 12 1713
	Antoine	15 04 1715
	Claude	06 10 1680
	Claude	25 10 1717
	Claudine	17 11 1724
	Emilian	28 11 1721
	Emilienne	16 04 1686
	Etiennette Margu	27 01 1683
	François	06 10 1680
	François	08 01 1714
	François	05 03 1714
	Jean	29 06 1682
	Jean	19 02 1728
	Jean Baptiste	21 08 1684
	Jean François	04 06 1714
	Véronique	25 02 1712
	Victor	04 06 1714
BONNAU		
	Jeanne	24 03 1689
BONNIN		
	Catherine	04 09 1719
	Claude	16 11 1712
	Claude	28 07 1726
	Claudine	13 02 1728
	Hugues	14 12 1727
	Jacques	28 12 1723
BORNE		
	Catherine	02 02 1678
	Jacques	15 05 1676
BOSNE		
	Catherine	10 03 1712
	Christophe	09 10 1718
	Claude	12 05 1680
	Françoise	23 03 1714
	Jean François	21 01 1683
BOSNES		
	Anne	27 09 1685
BOUGAIRE		
	Anne	20 06 1672
	Antoinette	27 01 1686
	Catherine	13 02 1720
	Catherine	23 05 1726
	Claude	25 01 1689
	Claude	14 04 1715
	Claude	26 02 1718
	Claude	22 05 1721
	Claude François	14 01 1680
	Claude François	16 03 1681
	Claude François	11 05 1721
	Denise	30 04 1676
	François	17 05 1682
	Françoise	17 08 1717
	Jacques	19 01 1681
	Jacques	04 11 1685
	Jacques	19 02 1717
	Jacques	19 03 1718
	Jean	29 03 1728
	Jean Baptiste	22 12 1725
	Jeanne	07 10 1723
	Mathieu	04 06 1721
	Philibert	23 11 1679
	Philippe	17 09 1684
	Philippe	07 11 1728
	Pierrette	01 04 1724
BOUNIN		
	Jacques	24 02 1724
	Philippe	03 05 1721

Table alphabétique des baptêmes

Paroisse de MOLAY

Nom	Prénom	Date
BOUNNIN		
	Jeanne	08 04 1722
BOYAUX		
	Jeanne	19 09 1666
BRELOT		
	Bonnaventure M	10 04 1658
	Jean	10 06 1661
	Jeanne Ignace	21 01 1686
	Léonard	18 07 1688
	Véronique	28 12 1655
BRESSAN		
	Jeanne	02 04 1682
BRETON		
	Christophe	27 09 1719
BRIANDET		
	Claude Pierre	24 02 1661
	Jean	01 06 1666
	Jean Baptiste	21 10 1666
	Jean Baptiste	1667
	Jean Baptiste	21 10 1667
	Jeanne	18 08 1658
	Marguerite	15 08 1658
	Servais	10 09 1663
BRILOT		
	Bonnaventure	10 04 1655
BROILLOT		
	Jeanne Baptiste	21 08 1726
BRUILLOT		
	Jacquette	24 01 1722
	Jeanne	29 10 1712
	Jeanne Claude	06 11 1718
	Lodoïca	27 06 1726
BRUILLOT ?		
	Anne	23 09 1675
BRULLOT		
	Claude	31 10 1721
	Emilian	29 04 1723
	Etienne	16 03 1682
	Jean	18 12 1674
	Jean Jacques	29 12 1675
	Jeanne	28 08 1678
	Jeanne Anne	08 12 1667
	Jeanne Claude	17 11 1684
BRUNET		
	Claudia	04 10 1686
	François	25 09 1683
	Jeanne	16 11 1680
	Pierre	13 10 1686
	Véronique	31 10 1688
	X?	19 10 1679
BUFFET		
	Claude	27 01 1722
	Claude	01 11 1724
CACHET		
	Anne	20 06 1657
	Anne	02 01 1665
	Anne	10 01 1666
	Antoinette	18 11 1685
	Bonnaventure	22 07 1663
	Claude	26 12 1659
	Claude	1663
	Claude	16 06 1665
	Claude	16 06 1683
	Emiliand	13 05 1683
	Emilien	06 01 1659
	Jean Joseph	03 05 1663
	Jean Joseph	03 1666
	Jeanne	21 10 1686
	Louis	15 10 1668
	Philibert	30 07 1656

Nom	Prénom	Date
CACHET		
	Philippe Léger	02 10 1659
	Reine	10 07 1662
CARTEAUX		
	Françoise	09 05 1728
CASEAU		
	Anne Françoise	06 12 1725
	Catherine	21 05 1686
	Denis	31 03 1659
	François	22 08 1683
	Jeanne	21 05 1686
CAUSSET		
	Bonnaventure	05 02 1656
CAZEAUX		
	François	03 06 1720
	Jean Baptiste	13 02 1723
CEDOZ		
	Etiennette	27 04 1720
	François	26 11 1722
CHAUDA		
	Anne	18 02 1678
CHAUDAT		
	Anatoilette	02 10 1661
	Barbe	08 01 1688
	Claude	17 09 1725
	Claudine	17 12 1664
	Françoise	20 01 1684
	Perrenette	02 01 1689
CHAVANON		
	Etiennette	12 12 1725
	Ignace	24 11 1724
	Jeanne Baptiste	10 03 1723
CLAIROT		
	Etienne	31 03 1725
	Jeanne	21 03 1721
	Jeanne Baptiste	24 05 1723
	Thérèse	14 03 1719
CLAIROTTE		
	Bonnaventure	02 04 1678
	Christiane	29 09 1675
	Claude Gaspard	16 11 1717
	François	18 09 1684
	François	15 01 1720
	Huguette	26 05 1670
	Jeanne Claude	22 11 1672
	Perrenette	04 02 1669
	Pierrette	14 06 1668
COLAR		
	François	25 01 1679
	François	11 06 1685
COLARD		
	Claude	02 09 1670
	Jean	07 05 1673
	Jeanne Claude	22 03 1676
	Odosia	06 12 1717
COLARO		
	Bonnaventure M	22 03 1676
COMMUAUX		
	Jean Pierre	06 08 1729
CONTET		
	Charlotte	08 02 1689
	Françoise	17 05 1684
COSCHELET		
	Bonnaventure	14 09 1660
D... ?		
	François	06 09 1682
DANIAM		
	Adam Joseph	1678
DANIAN		
	Pierre	26 05 1675

Nom	Prénom	Date
DAUBIGNE		
	Balthazar	21 04 1675
DAUBIGNEY		
	Antoine	26 10 1718
	Emilian	22 08 1718
	Jean	28 12 1683
	Jeanne	25 12 1687
	Jeanne	11 04 1717
	Jeanne Baptiste	27 04 1723
	Joseph	18 08 1720
	Louis	03 08 1720
	Marguerite	01 10 1722
	Rose	11 03 1717
	X?	1682
DAUBIGNEZ		
	Françoise Véroni	01 10 1677
DAUGUIER		
	Agatte	08 04 1656
DAUTHELU		
	Claude	04 04 1717
	Etienne	21 02 1721
	Françoise	15 02 1714
	Jean François	12 03 1722
DAUTHELUT		
	Philibert	20 05 1725
DE LA BORDE		
	Anne	13 02 1661
DELABORDE		
	Etiennette	25 11 1670
	François	07 04 1668
	François	08 04 1671
	François Ignace	08 04 1674
	Françoise	28 05 1665
	Jean	29 09 1663
	Jean	1669
	Jean Daniel	06 04 1717
DELACOUR		
	Antoine	03 03 1680
	Jeanne	08 10 1684
DELETTRE		
	Jeanne	16 10 1664
DEPARET		
	Claude	31 03 1657
DESCHAMP		
	Marguerite	02 08 1675
DESCHAMPS		
	Anne	26 05 1672
	Claude	25 12 1670
	Emiliande	07 08 1683
	Jeanne Baptiste	07 09 1669
	Marie	14 04 1672
	X?	02 07 1679
DESTINAU		
	Perrenette	25 07 1679
DESTIVAU		
	François	26 08 1681
	Marie Thérèse	02 11 1677
DESTIVAUX		
	Agatte	03 02 1669
	Anne	27 01 1667
	Anne	08 12 1667
	Christophe	01 01 1722
	François	15 02 1672
	Françoise	16 04 1718
	Jean	27 04 1670
	Jean Baptiste	19 02 1725
	Jeanne	01 05 1669
	Jeanne	11 12 1719
	Jeanne	20 02 1720
	Joseph	13 01 1686

Table alphabétique des baptêmes

Paroisse de MOLAY

Nom	Prénom	Date
DESTIVAUX		
	Louise	21 05 1723
	Marguerite	16 03 1688
	Pierre	25 10 1718
DESTROUBLON		
	Jeanne François	29 05 1714
DONIER		
	Barbe	01 08 1718
DOUSSOT		
	Emilian	21 06 1722
	Pierrette	28 04 1720
DOUTAUX		
	Etienne	29 12 1722
DOVICOT		
	Anne	29 09 1716
DROILLIOT		
	Jeanne Gabrielle	27 08 1722
DROILLON		
	François	22 04 1719
	Jeanne Margueri	07 09 1720
	Simon	09 12 1717
DROLLIOT		
	Anne Claudine	05 06 1725
	Barbe	19 01 1724
DROMAR		
	Claude	26 11 1681
	Denise	27 10 1680
DROMARD		
	Claude	22 01 1685
DUBIEF		
	Claude	27 08 1684
	Guillaume	26 09 1687
	Jean	01 04 1683
DUBIER		
	Jacques	24 12 1680
DUCLOU		
	Jean	20 03 1678
DUCLOUX		
	Anne	20 04 1722
	Anne	26 03 1725
	Anne Françoise	09 12 1716
	Antoine	17 01 1724
	Claude	26 03 1675
	Claude	04 11 1714
	Claude	22 11 1727
	Claude François	09 02 1670
	Claude François	29 01 1726
	Claudine	01 04 1714
	François	18 11 1674
	François	21 12 1718
	Hugo	26 04 1682
	Ignace	31 07 1719
	Jacques	27 06 1722
	Jean	30 09 1724
	Jean Baptiste	04 09 1722
	Jeanne	27 10 1720
	Jeanne François	22 03 1685
	Joseph	15 11 1671
	Joseph	08 09 1683
	Joseph	02 01 1688
	Louise	01 04 1720
	Marguerite	16 11 1666
	Marie	22 11 1728
	Philibert	27 09 1716
	X?	09 09 1670
DUNAU		
	Jeanne	17 05 1714
DUNAUX		
	Claude	09 1671
	Louis	08 05 1672

Nom	Prénom	Date
DUNAUX		
	Pierre	23 04 1671
DUPARAI		
	Claudine	17 10 1727
DUPARET		
	Anne	15 01 1678
	Catherine	22 05 1725
	Charles	20 12 1671
	Christiane	23 02 1661
	Claude	03 05 1665
	Claude	1672
	Claude	14 08 1672
	Claude	26 03 1724
	Claude	23 07 1724
	Claude Thérèse	01 07 1725
	Claudine	09 12 1666
	Claudine	05 11 1712
	Claudine	05 12 1712
	Claudine	13 04 1729
	Edmond	14 06 1676
	Etiennette	24 06 1673
	François	18 11 1669
	François	30 11 1722
	Françoise	11 09 1675
	Gaspard	15 04 1687
	Germain	13 02 1729
	Hugues	16 01 1684
	Hugues	10 09 1721
	Hugues	29 09 1725
	Hugues	21 10 1728
	Jacques	23 10 1668
	Jacques	08 05 1712
	Jacques	18 01 1721
	Jacques	29 07 1725
	Jacquette	29 12 1723
	Jean	04 09 1678
	Jean Baptiste	01 01 1719
	Jean Claude	05 10 1721
	Jeanne	01 11 1726
	Joseph	23 01 1681
	Marguerite	25 08 1712
	Marguerite	16 04 1725
	Marguerite	24 01 1729
	Mathieu	08 09 1669
	Pierre	25 09 1663
	Pierre	20 10 1669
	Pierre	17 03 1715
	Simon	23 03 1677
DUPASQUIER		
	Barbe	29 06 1657
DUPERAI		
	Anne	03 09 1726
DUPIN		
	Claude Antoine	17 01 1724
	François	21 01 1680
	Françoise	08 03 1719
	Jean	11 02 1685
	Jean Baptiste	23 02 1722
	Jean Claude Jos	02 08 1688
	Theobalde	25 12 1714
DUSILLET		
	François	16 11 1687
	Françoise	16 04 1684
	Jean Daniel	16 05 1720
	Marguerite	05 08 1685
DUVAU		
	X?	30 07 1679
DUVAUX		
	Anne	30 08 1717
	Antoine	31 08 1725

Nom	Prénom	Date
DUVAUX		
	Antoine Jean	27 11 1676
	Bonnaventure	14 07 1675
	Christiane	30 06 1680
	Claude	23 09 1674
	Claudine	25 01 1719
	Edmond	29 12 1669
	François	10 08 1667
	François	18 11 1674
	François	25 06 1676
	François	29 07 1685
	François	27 02 1718
	François	03 12 1723
	Françoise	22 01 1722
	Georges Gabriel	03 03 1676
	Ignace	20 04 1679
	Jacques	03 11 1722
	Jean	27 11 1678
	Jean Baptiste	05 03 1685
	Jean Baptiste Fr	31 03 1687
	Jean Claude	13 08 1682
	Jean Claude	24 06 1688
	Jean Claude	06 01 1723
	Jean François	09 05 1720
	Jeanne	08 01 1675
	Jeanne	23 06 1682
	Jeanne	29 07 1685
	Jeanne	08 08 1719
	Jeanne Baptiste	02 12 1665
	Jeanne Baptiste	14 02 1677
	Louise	25 05 1684
	Marguerite	29 04 1677
	Marguerite	09 04 1679
	Marguerite	03 10 1682
	Marguerite	28 02 1688
	Marie Louise	16 11 1724
	Philibert	31 05 1685
	Pierre Georges	23 04 1674
ESTROUBLON		
	Jean Claude	01 07 1727
FAIBVRE		
	Julien	23 05 1683
FAIVRE		
	Etiennette	04 06 1680
	François	16 05 1712
FAMILLON		
	Claude	08 02 1663
	Claude Toussain	01 11 1665
	Jacques Toussai	01 11 1665
	Jean	27 04 1670
	Marguerite	04 03 1661
FANGI		
	Joseph	14 09 1681
FARAMAN		
	Claude	01 03 1677
	Jacques	12 05 1680
	Jean Denis	1681
FARAMAN ?		
	Antoine	18 09 1678
FERJUS		
	Claude Françoise	05 11 1723
	Claudine	19 09 1727
	Jean Baptiste	19 09 1727
	Philibert	16 09 1725
FIOM		
	Aegide	14 11 1658
FLEUROT		
	Etiennette	06 05 1655
FOURNER		
	Françoise	18 03 1714

Table alphabétique des baptêmes

Paroisse de MOLAY

Nom	Prénom	Date
FOURNIE		
	Claude	13 01 1675
	Claude	12 11 1680
	Claudia François	01 03 1689
	François	12 11 1676
	Jeanne	07 10 1677
FOURNIER		
	Claude	12 04 1718
	Etienne	25 04 1724
	François	16 03 1715
	Françoise Véroni	16 12 1719
	Ignace	25 08 1712
	Jean	17 10 1714
	Jean	15 08 1717
	Jeanne	20 09 1716
	Jeanne	22 11 1724
	Pierre	29 05 1722
FRANGET		
	Jacques	05 04 1685
FRANGIN ?		
	Claude	01 11 1683
GAGET		
	François	24 05 1678
GAILLARD		
	Anne	06 10 1720
	Claude	22 04 1719
	Claude	07 06 1724
	Emilienne	06 10 1720
	François	10 09 1716
	François	1724
	Jeanne	10 12 1726
GAMAUX		
	Anne	10 11 1665
GATEAU		
	Bonaventure	20 03 1719
	Jean Baptiste	04 03 1726
	Pierre	04 10 1727
GATTAUX		
	Claude	16 04 1717
GATTEAU		
	Louis	21 08 1722
GATTEAUX		
	Jeanne François	07 01 1724
GAYME		
	Claude	07 09 1723
GERMAIN		
	Aegide	28 03 1720
	Claude	19 10 1722
GILLOT		
	Agnès	06 01 1661
GOLIARD		
	Claude	19 06 1723
GONTHIER		
	Jeanne François	11 01 1715
GOTTHERON		
	Claude	18 05 1719
GOURRI		
	Fidèle	01 05 1666
	Joseph	05 04 1664
	Joseph	05 10 1664
GRANDJEAN		
	Edmond	29 03 1684
	Pierre	02 03 1687
GREMAUD		
	François	05 12 1688
GROILARD		
	Jean	29 10 1726
GUENOZ		
	Anne	19 01 1719

Nom	Prénom	Date
GUESENE		
	Lodoica	10 09 1726
GUICHARDOT		
	Anne	22 03 1719
	Etiennette	19 08 1721
	Ignace	23 03 1724
	Rose	13 01 1717
GUILLEMIN		
	Ignace	09 12 1726
GUY		
	François	14 05 1670
GUYENOT		
	Anne	26 07 1721
	Claudine	02 09 1718
	Claudine	15 02 1725
	Jeanne Baptiste	07 12 1722
HENRI		
	Jacques	07 02 1727
HENRY		
	Anne	27 10 1714
	François	30 12 1721
	Ignace	16 03 1717
	Marcienne	06 03 1720
	Nicolas	14 01 1723
	Pierre	22 12 1724
IZOT		
	Jeanne François	12 01 1722
JACQUOT		
	Aegidia (?)	16 12 1677
	Antoinette	16 05 1667
	Bonaventure	29 08 1673
	Claude	14 05 1670
	Claude	11 09 1723
	Claude	27 04 1726
	Claudine	10 04 1660
	François	14 09 1664
	François	1667
	Françoise	24 10 1727
	Françoise	25 10 1728
	Jean	08 10 1661
	Jeanne Ignace	06 11 1724
JOACHIM		
	Anne	05 08 1723
JOAFFIN		
	Claude	14 12 1687
JOBELIN		
	Anne	29 09 1662
	Denis	25 11 1664
	François	25 03 1661
JOBIN		
	Claude	03 12 1686
LACOUR		
	Claude	13 03 1688
LARESCHED		
	Claude	05 09 1680
LE FRANC		
	François	01 03 1688
LECOT		
	Jean Baptiste	21 03 1712
LEFRANC		
	François	07 10 1677
	Guillaume	01 11 1675
	Joseph	29 08 1716
LEGARD		
	Jean Denys	25 05 1714
LESCELE		
	Bonaventure	14 02 1660
LESCOT		
	Anne	30 03 1715
	Bonaventure	02 1660

Nom	Prénom	Date
LESCOT		
	Charlotte	07 10 1718
	Claude Germain	21 08 1721
LESTROUBLON		
	Philippe	11 04 1729
LEUBIAT		
	Etiennette	29 01 1720
	Jeanne François	20 12 1721
LIEGOIS		
	Jean Baptiste	29 03 1724
LUBIAT		
	Claude	02 04 1717
LULIER		
	Anne	16 10 1683
LUSI		
	Antoinette	10 03 1667
M...?		
	Nicolas	12 09 1682
MAGNIEN		
	Philibert	01 10 1671
MAGNIN		
	Antoine François	02 03 1678
	Claude	13 10 1681
	François	12 10 1682
	Jean	04 10 1687
	Jean Baptiste	13 03 1725
	Marguerite	30 11 1676
	Nicolas	15 07 1685
	Philibert	01 10 1674
MALMENEZ		
	Denis	29 09 1667
MAS		
	François	26 09 1669
	François	26 09 1673
	Jean	01 09 1664
	Jean	01 09 1664
MASOYER		
	Claude	18 11 1661
MATRUCHOT		
	Etiennette	22 04 1657
MAUMENET		
	Anne Baptiste	28 01 1725
	Claude	01 03 1717
	François	30 08 1718
	François	14 02 1719
	Marie Thérèse	03 08 1720
MAUMMENET		
	Jean	05 11 1716
MENESTREZ		
	Claude	18 11 1660
MICHELIN		
	François	30 03 1684
	Jean	28 11 1688
	Jean Baptiste	29 03 1724
	Jeanne	29 08 1686
	Marguerite	24 10 1725
	Marguerite	26 10 1725
MIGNOT		
	Claudine François	19 09 1660
	Reine	13 05 1657
MITAINE		
	Edmé	13 07 1719
	François	22 02 1721
	Jeanne Etiennette	07 02 1723
	Miland	25 11 1724
MODOT		
	Jean	29 05 1682
MODOZ		
	Claude François	02 05 1714
	Jeanne	17 05 1714

Table alphabétique des baptêmes

Paroisse de MOLAY

Nom	Prénom	Date
MODOZ		
	Marie	17 05 1714
	Marie	04 02 1719
	Véronique Franç	01 05 1685
MOLARD		
	Pierrette	22 03 1686
MOLAY		
	Catherine	20 01 1670
	Catherine	01 02 1688
	Claude	03 09 1679
	Claudine Françoi	17 05 1718
	Françoise	06 08 1684
	Ignace	14 08 1712
	Jean	02 09 1721
	Jean Joseph	12 10 1681
	Jeanne	21 04 1715
	Jeanne François	29 08 1724
MOMENET		
	Christine	14 09 1683
	Claudia	03 11 1686
	Claudia François	13 02 1688
	Etiennette	07 05 1722
	Jeanne	27 02 1686
	Philiberte	21 09 1682
MOMENEY		
	Etiennette	14 11 1683
MONNIN		
	Charles	30 06 1686
	Etiennette	31 08 1683
	François	26 06 1681
	François	31 12 1683
	Marie	07 07 1686
MONNOT		
	Anne	08 07 1721
	Antoine	22 10 1722
	Claude	29 05 1672
	Pierre François	10 09 1724
	X?	29 03 1672
MOUCHAUD		
	Françoise	30 10 1718
	Marie Catherine	03 01 1721
MOUCHAUT		
	Jeanne	10 03 1723
MOUCHAUX		
	Anne	24 04 1725
MOUGEOT		
	Anatoilette	10 02 1687
	Antoine	22 03 1682
	Antoine	17 05 1719
	Antoinette	22 09 1683
	Bonaventure M	08 05 1680
	Denis	14 02 1688
	François Ignace	20 11 1683
	Jean	03 03 1686
	Jeanne Baptiste	06 02 1689
	Odosia	25 02 1722
MOULAY		
	Jeanne	26 01 1678
MOULET		
	Anne	29 09 1680
MOUQUAUX		
	Jean	30 04 1727
	Jean	30 08 1727
MOURAUX		
	Etiennette	24 03 1681
MOUREAU		
	Balthazar	19 08 1685
MOURIAUX		
	Anatoilette	07 05 1688
	Pierre	18 04 1719

Nom	Prénom	Date
MUGNET		
	Charlotte	19 05 1719
MUGUET		
	Charlotte	19 11 1719
	Jean Baptiste	08 05 1717
	Pierrette	26 03 1715
MUNIER		
	Christine	21 09 1684
NIOT		
	Antoine	18 10 1723
	Etiennette	26 12 1723
	François	15 01 1717
	Guillaume	10 01 1718
	Jean	14 06 1723
	Jean Baptiste	01 09 1666
	Jeanne	03 03 1725
	Jeanne Baptiste	16 12 1720
	Jeanne Thérèse	08 09 1682
	Joseph	09 07 1720
	Marguerite	10 08 1679
NONNAY		
	Marie	29 05 1687
NOSEROY		
	Jean Baptiste	02 11 1685
NOZEROIS		
	Jeanne	16 04 1687
NYOT		
	Agatte	14 08 1665
	Anne	23 10 1683
	Barbe	23 01 1675
	Barbe	15 04 1680
	Barbe	28 01 1688
	Barbe Françoise	29 04 1685
	Christophe	23 01 1686
	Claude	24 05 1678
	Denis	29 07 1674
	Emilienne	18 01 1657
	Emilienne	18 01 1667
	Etienne	24 10 1660
	François	14 03 1673
	François	18 12 1676
	Guillaume	29 09 1657
	Jean	09 06 1663
	Jean	15 09 1685
	Jean	13 05 1687
	Jean Claude	13 06 1688
	Jeanne	04 07 1687
	Jeanne Baptiste	14 07 1668
	Jeanne Claude	04 10 1677
	Jeanne François	06 05 1683
	Marguerite	11 12 1686
	Marie Charlotte	02 02 1683
	Philibert	12 11 1670
	X?	25 05 1680
ODOTTE		
	Aegidia ?	14 05 1671
	Anne Louise	02 05 1678
	Bonaventure	01 11 1659
	Claude	1656
	Claude	10 08 1656
	Claude	12 08 1657
	François	14 11 1660
	Françoise	18 12 1654
	Françoise	08 12 1674
	Françoise	15 01 1679
	Ignace	28 08 1675
	Jacques	29 09 1663
	Jean	22 04 1657
	Jeanne	16 10 1663
	Jeanne Claudine	11 06 1655

Nom	Prénom	Date
ODOTTE		
	Joseph	19 07 1667
	Pierre	29 09 1663
	X?	26 01 1681
OUDOT		
	Anne	25 10 1722
	Anne Aegidia	26 08 1724
	Claude	25 09 1723
	Claudine	17 03 1724
	Françoise	06 01 1723
	Hugues	23 01 1725
	Jacques	28 03 1725
	Jean Baptiste	01 12 1724
	Jeanne Margueri	09 03 1724
	Philiberte	11 03 1726
OUDOTTE		
	Anne	18 10 1712
	Anne	04 01 1722
	Anne Barbe	10 06 1728
	Claude	10 05 1722
	Claude	02 11 1728
	Claude Françoise	10 01 1683
	Emiliand	01 02 1688
	Emilien	17 04 1721
	Etienne	31 03 1713
	Etienne	13 08 1726
	François	13 06 1714
	Germain Baptiste	05 11 1685
	Ignace	17 11 1716
	Jacque	25 12 1729
	Jacques	22 04 1685
	Jacques	29 06 1718
	Jean Baptiste	26 08 1727
	Joseph	08 02 1719
	Marguerite	05 05 1726
	Pierre	09 09 1688
	Pierre	1719
	Pierre	06 04 1719
	Pierrette	20 10 1716
PACQUELIN		
	François	24 08 1660
PAQUIER		
	François	13 08 1728
PARESSOT		
	François	13 11 1672
PARIZOT		
	Claudine	31 05 1676
PASQUIER		
	Catherine	17 06 1714
	Claude	24 03 1717
PATHEY		
	Charlotte	28 03 1688
PELERIN		
	Anne	27 03 1656
	Bonaventure	27 03 1655
	Bonaventure	03 12 1658
	Claude	13 08 1669
	Claude Bonavent	13 01 1673
	Claudine	1667
	Denis	14 09 1659
	François	06 08 1672
	Guillaume	04 03 1661
	Jean	23 07 1676
	Philibert	04 03 1661
	Pierre	14 09 1659
	X?	17 11 1674
PELETIE		
	Véronique	25 04 1672
PERRET		
	Jacques	01 01 1681

Table alphabétique des baptêmes

Paroisse de MOLAY

Nom	Prénom	Date
PERRET		
	Jean Claude	30 03 1712
PERROT		
	Antoine	13 02 1717
	Claude	1667
	Etienne	12 08 1725
	Etiennette	15 09 1724
	François	04 01 1676
	Jean	07 08 1672
	Marie	29 04 1714
	Marie	29 08 1714
PETIT		
	Charlotte	23 12 1718
	Claude	11 04 1724
	Denise	22 10 1717
	Jean Claude	10 09 1723
	Jeanne	22 12 1718
	Jeanne	28 01 1725
	Jeanne Baptiste	11 10 1721
	Joseph	12 10 1721
	Marguerite	01 07 1726
	Reine	12 09 1725
PETITJEAN		
	Anne	07 05 1672
	François	28 06 1675
	François	18 11 1681
	Jeanne Antoinett	11 03 1679
	Marie	02 04 1684
PETOT		
	Claude	25 04 1678
	Etienne	05 02 1717
PHELIPOUNEZ		
	Bonnaventure	31 03 1718
PHILIPPONET		
	Anne	13 09 1728
	Emilian	14 09 1727
PHILIPPONEZ		
	Emilienne	29 01 1723
	Jeanne	01 03 1721
PINNOTTE		
	Anne	1658
	Claude	22 08 1664
	Emilienne	15 01 1665
	Jean Baptiste	07 03 1666
	Jean Denis	28 02 1672
PINOTTE		
	Anne	25 02 1674
	Anne	25 02 1674
POIGNOT		
	Henri	20 03 1723
POIGNOZ		
	Jean Baptiste	12 11 1725
PONCET		
	Catherine	06 02 1722
	Hugues	13 03 1724
	Jeanne François	18 11 1726
	Pierre	09 08 1729
PONT		
	Philippe	22 09 1716
PRO		
	Pierre	28 09 1664
RAGAIN		
	Bonnaventure	03 03 1719
RAGIN		
	Rose	19 01 1726
RAGUIN		
	Anne	08 01 1723
	Louis	04 02 1717
RAVONNAUX		
	Anne	01 06 1719

Nom	Prénom	Date
RAVONNAUX		
	Anne	07 04 1729
	Anne Marie	1720
	Claude	28 07 1712
	Claude	17 03 1724
	Claude Etienne	18 05 1715
	Claude François	30 11 1726
	Claude Philippe	28 10 1724
	Claudine	19 09 1729
	Emilian	27 12 1716
	François	1663
	Jean	21 12 1722
	Jean Baptiste	12 05 1715
	Jean Baptiste	29 01 1727
	Jean Claude	19 05 1722
	Joseph	24 02 1687
	Joseph	31 07 1727
	Marie	02 03 1720
	Philippe	18 01 1718
RAVONNEAU		
	Bonnaventure	29 07 1671
	Claude	17 10 1666
	Claude	21 09 1671
	Claude	01 10 1673
	Denis	09 11 1670
	Françoise	03 04 1664
	Julien	06 01 1675
	Louis	27 07 1681
	Marguerite	13 08 1675
RAVONNEAUX		
	Alexia	19 05 1684
	Claude	04 11 1683
	Jean Baptiste	13 04 1687
	Rose	21 09 1679
REBILLAT		
	Anatoile	10 04 1686
RINIERT		
	François Jacques	14 05 1671
RIVIERE		
	François Ignace	12 05 1670
	Léonard	13 10 1666
	Marie	29 01 1664
ROBELET		
	Anne	15 12 1666
	Claude	1659
	Claude	1662
	Claude	23 05 1678
	Claudine	02 02 1664
	Claudine	02 09 1664
	Jean	27 11 1672
	Jean Baptiste	10 03 1675
	Jeanne	02 10 1661
	Jeanne	26 01 1670
	X?	1672
ROBELIN		
	Claude	20 05 1723
	Etiennette	01 02 1717
ROBERT		
	Anne	22 09 1687
	Anne	02 09 1712
	Anne	14 10 1727
	Barbe	23 09 1719
	Claude	14 10 1675
	Claude	12 03 1677
	Claude	10 12 1683
	Claude	27 08 1684
	Claude	07 04 1727
	Claude	02 09 1729
	Claude François	11 09 1714
	Claudia	09 03 1689

Nom	Prénom	Date
ROBERT		
	Denise	10 03 1718
	Emiliand	24 10 1714
	Etienne	08 09 1729
	Etiennette	21 03 1682
	François	29 05 1677
	François	31 05 1714
	Huguette	02 01 1725
	Ignace	03 09 1719
	Jean	06 10 1685
	Jean Baptiste	29 06 1670
	Jean Baptiste	11 03 1674
	Jean Baptiste	20 03 1675
	Jean Baptiste	30 11 1714
	Jean Baptiste	22 05 1726
	Jean François	07 04 1675
	Jean François	16 03 1717
	Jeanne	08 11 1716
	Jeanne	28 03 1717
	Louis	1672
	Louis	16 10 1672
	Louis	1674
	Louis	26 09 1720
	Marguerite	03 03 1723
	Marie	14 10 1674
	Marie	06 05 1722
	Pierre	12 08 1712
	Pierre	07 04 1713
	Pierre	07 05 1722
	Pierrette	13 09 1717
	Véronique	12 05 1678
	X?	12 09 1679
ROGUE		
	François	22 04 1681
ROGUIER		
	Claude	03 04 1718
	Denise	05 07 1724
	Emilian	01 02 1717
	Emiliande	09 09 1676
	Jean Baptiste	01 05 1720
	Jean Claude	08 09 1686
	Joseph	31 03 1689
	Joseph	24 04 1728
	Philippe	28 04 1683
	Pierre	04 03 1685
	Rose	11 05 1724
	Véronique Franço	07 09 1678
RONDET		
	François	28 04 1686
	Germain	19 03 1689
	Jean	16 11 1682
RONDOT		
	Jeanne	09 02 1680
ROSET		
	Antoine	29 11 1671
	Jean	14 03 1663
	Jean	04 01 1666
ROSSIGNEUX		
	Anne	13 03 1712
	Barbe	16 05 1657
	Claude	24 08 1659
	Claude	20 09 1713
	Jacques	06 04 1665
	Jean Baptiste	27 08 1718
	Marguerite	22 07 1722
	Pierre	20 06 1685
	Pierrette	01 04 1663
	Simon	05 09 1661
ROSSIGNIE		
	Emilien	28 02 1689

Table alphabétique des baptêmes

Paroisse de MOLAY

Nom	Prénom	Date
ROUBELIN		
Anne		03 09 1719
ROUGEROT		
Joseph		18 05 1682
ROUGET		
Désirée Anne Ga		29 07 1683
François Ignace		10 03 1686
ROUSSELET		
Anne		23 09 1675
ROUSSOT		
Véronique		05 02 1687
ROY		
Barbe		12 11 1720
Claude		21 08 1669
Claude		13 04 1719
Claude		01 01 1727
Claude		19 07 1727
Claude		24 04 1728
Françoise		24 08 1661
Françoise		03 05 1663
Françoise		1669
Françoise		03 12 1725
Jacques		29 07 1664
Jacques		27 04 1724
Jeanne		24 07 1661
Mathieu		13 04 1722
Philippe		20 02 1718
Thérèse		16 10 1729
ROYER		
Joseph		14 12 1688
SAUVAIN		
Jacques		07 12 1675
SERAMAN		
Jean Denis		1682
SOURET		
Jean		27 10 1664
Louis		20 05 1666
Sébastien		1664
SOURIUS		
Claude		21 05 1682
SUZU ?		
Antoinette		13 11 1667
THEVENIARD		
Anne		09 10 1720
Charlotte		17 08 1725
Claudine		23 04 1723
THEVENIN		
Antoine		04 06 1718
TISSOT		
Antoine		22 02 1673
TROLI		
Louise		08 12 1669
TROLLY		
Anne		02 12 1713
Anne		24 04 1717
Anne Thérèse		03 08 1719
Claude		25 08 1713
Claudine		03 06 1720
Denis		23 09 1725
Etienne		03 06 1714
Etienne		13 12 1714
François		03 08 1724
Françoise		21 02 1721
Jacques		19 12 1724
Jacquette		28 08 1722
Jean		06 10 1717
Jean Claude		22 04 1719
Jean Denis		14 01 1721
Jeanne		24 10 1713
Jeanne		02 01 1721

Nom	Prénom	Date
TROLLY		
Jeanne Catherine		11 11 1712
Joseph		24 11 1713
Louis		08 06 1721
Louis		12 10 1724
Marguerite		23 05 1717
Marguerite		01 08 1720
Philippe		08 08 1717
TROLY		
Antoine		26 01 1671
Antoine François		05 11 1671
Antoine François		05 11 1674
Antoine François		31 08 1677
Barbe		19 01 1668
Catherine		14 02 1660
Catherine		24 09 1675
Catherine		12 02 1683
Claude		26 01 1667
Claude		18 04 1672
Claude		19 12 1678
Claude		25 01 1727
Claude		25 09 1727
Claudia Jeanne		23 09 1684
Denis		22 03 1726
Etienne		13 06 1686
François		22 04 1665
François		20 11 1678
François		06 02 1689
Françoise		25 02 1681
Françoise		17 03 1684
Françoise		09 09 1686
Françoise Ignace		17 03 1680
Guillaume		27 01 1670
Jacob		25 09 1684
Jean		25 08 1658
Jean		28 10 1660
Jean Bonnavent		16 09 1663
Jean Claude		10 02 1728
Jean Claude		12 06 1729
Jeanne		10 10 1680
Jeanne Baptiste		20 07 1672
Jeanne Christine		21 10 1685
Jeanne François		26 01 1689
Marguerite		06 02 1684
Nicolas		18 11 1681
Philibert		08 05 1678
Pierre		16 04 1712
X?		03 1667
X?		13 10 1679
TRUCHETET		
Anne		14 10 1680
Jacques		17 12 1675
Jean		24 08 1674
Jean Baptiste		31 10 1723
Mathieu		10 01 1726
Philibert		10 05 1672
Pierre		22 02 1678
VALLON		
Claudine		26 01 1717
Jeanne		30 06 1720
VANTARD		
Charlotte		07 01 1729
Claude		31 12 1724
Françoise		17 10 1726
Hugues		15 02 1728
Jean		27 03 1727
Joseph		20 09 1722
Pierre		21 06 1726
VENNE		
Philippe		18 07 1715

Nom	Prénom	Date
VERDET		
Barbe		14 10 1659
VEYNET ?		
François		06 12 1683
VIART		
Jean		23 06 1676
VILLEVIELLE		
Etienne		05 08 1725
VINCENT		
François		19 08 1685
Joseph		24 04 1717
VUILLOZ		
Anne		06 03 1684
X		
Emilienne		17 07 1657
Légère		23 06 1686
Pierre		07 08 1683
X ?		
François		09 01 1681
X?		
Anatoile		1661
Anne		10 02 1661
Françoise		1661
Jean Claude		1667
Louis		1668
Pierre		1683

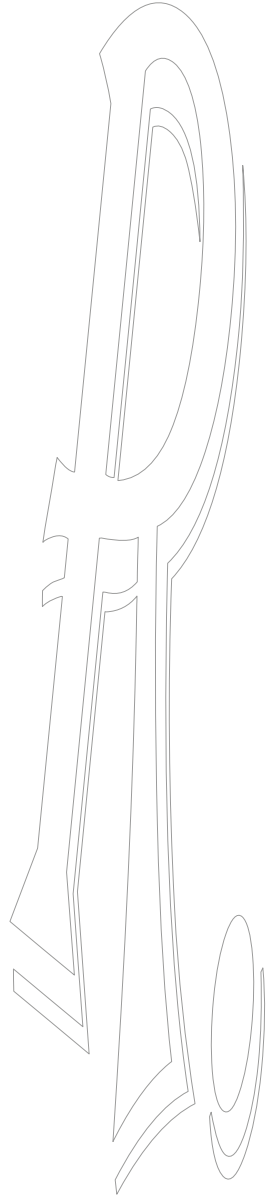
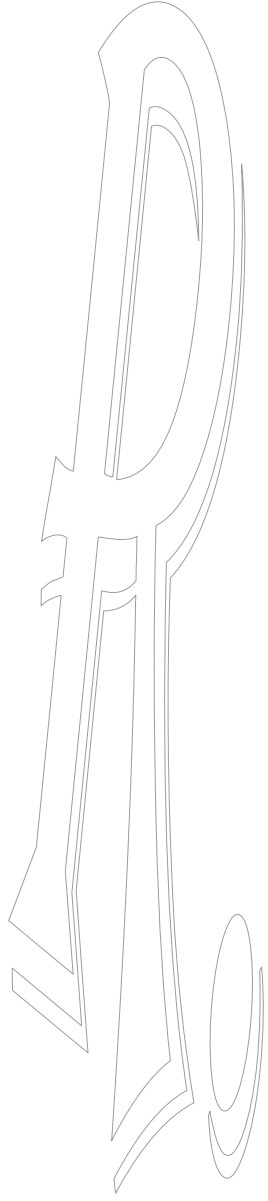
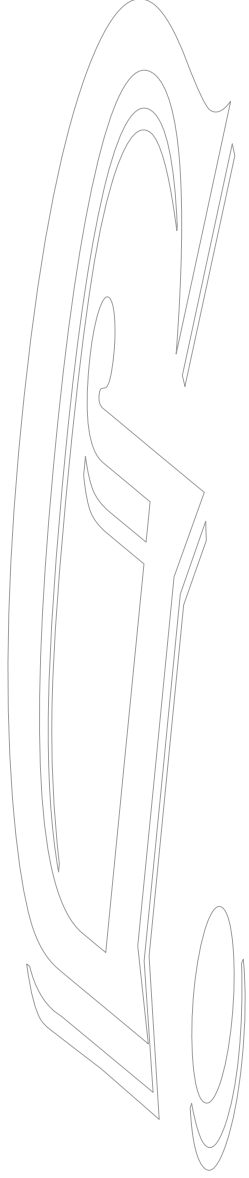
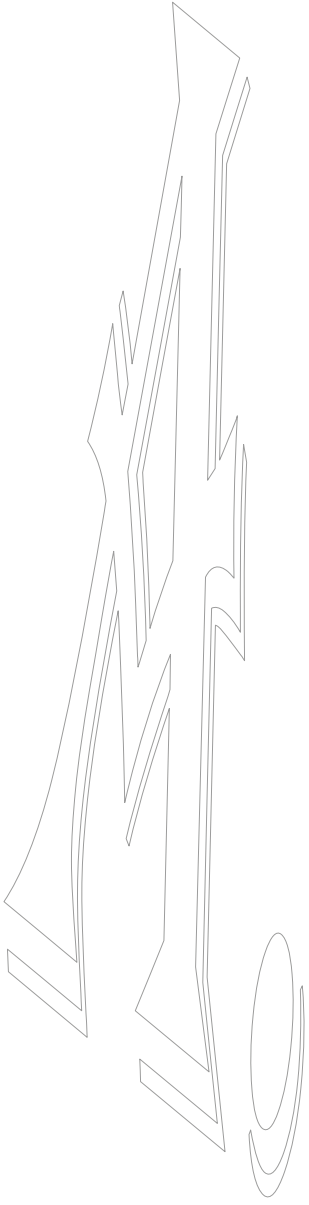

**TABLE ALPHABÉTIQUE
DES MARIAGES PAR ÉPOUSES**

Table alphabétique des mariages par épouses

Paroisse de MOLAY

Epouse	Epoux	Date
AMYET Claudia	OUDOTTE Pierre	03 05 1717
BAUDARD Marguerite	OUDOTTE Antoine	09 01 1720
BELIN Jeanne	JOACHIM Pierre	28 04 1722
BERIGNOT Anatoile	DUPARET Catelin	02 1719
Anne	RAVONNAUX Emilian	20 02 1719
BERTHIER Jeanne	POIGNOT Stéphane	14 07 1722
BIZOT Françoise	DUCCLOUX Philippe	28 04 1722
Françoise	PAQUIER Jean Baptiste	01 07 1727
BOISSEININ Jeanne Françoise	GATTEAUX Claude	25 11 1721
BONNIN Jeanne	D'ETROUBLON François	15 10 1726
BOUDOT Anne	BIZOT Claude	10 01 1719
BOUGAIRE egide	PONCET Pierre	17 08 1720
BRANET Marie	BONNIN Jacque	19 11 1729
BRELOT Claudine	DAUBIGNEY Philippe	22 01 1720
BRENOT Jeanne	AUGUSTIN Jacques	04 03 1726
BRUNET Anne	BIZOT Pierre	10 02 1721
CACHET Anne	ROBERT Pierre	06 11 1714
Catherine	BELPERON Claude	23 08 1728
Catherine	DUCCLOUX Jacques	15 11 1713
CHASSERAN Anne	OUDOTTE Pierre	09 07 1713
CHOULLARD Marguerite	TROLLY Emilian	22 11 1712
DUCCLOUX Jeanne	JACQUOT Claude	02 08 1720
Louise	GATEAU Claude	1713
Marguerite	TROLY Jean	18 05 1728
DUPARET Anne	BOUGAIRE Philippe	12 02 1725
DUSILLET Claude	TROLLY Antoine	30 01 1714
DUVAUX Bonnaventure	BOUGAUD Jean Baptiste	23 04 1720
Denise	MITAINE François	23 08 1718
FAIVRE Jeanne	CLAIROTTE François	10 01 1718
FOURNIER Jeanne	CHAUDAT François	21 11 1724
Ligier	PEROZ Désiré	05 07 1729
GERMAIN Claudine	GAILLARD François	02 08 1729
GOUBOT Charlotte	TROLLY Jacques	30 01 1720
GRANDJEAN Anne	GAIME ? Claude	22 09 1722
Claudine	DUPARET Claude	22 01 1720
GREMAU Sabine	TROLLY Guillaume	22 01 1715
GUILLAUME Jeanne	TROLLY Claude	06 06 1719
GUILLOT Huguette	GONTHIER Emilian	27 02 1714
HENRY Reine	DUPIN François	27 05 1721

Epouse	Epoux	Date
JOURDY Madeleine	ROY Joseph	03 08 1728
LARESCHE Catherine	BERIGNOT Claude	22 02 1724
Prudence	RAVONNEAU Jean	19 06 1714
LESCUYER Claude	DUCCLOUX Antoine	22 09 1722
LESTROUBLON Antoinette	VINCENT Jean	12 02 1715
LETOUBLON Aimée	BOICHUT Pierre	27 02 1718
LETROUBLON Emiliande	JOACHIM Joseph	13 09 1729
LIEGOIS Jeanne	GOLIARD Claude	01 09 1722
MAUMENET Christine	ROBERT Jean Baptiste	04 05 1717
Huguette	CHAVVIN François	23 10 1724
MOLAY Catherine	MONNOT Simon	19 09 1724
Jeanne Catherine	ROBELET Mathieu	10 02 1728
MONNIN Barbe	ROY Claude	12 06 1725
MONNOT Anne	BOICHUT Hugue	11 07 1729
Françoise	DUCCLOUX Philibert	13 09 1718
Véronique	PERROT Etienne	21 06 1723
MOUGEOT Anne	GUYENOT Jean	27 10 1717
Marguerite	CHAVANON Joseph	16 02 1722
MOUGIN Claude	BOICHU François	16 11 1723
NAUDIN George	THIBERT Jean	10 07 1719
NIOT Barbe	BERTHIER François	26 02 1726
Huguette	PHILIPPONNE Antoine	08 04 1717
Jeanne	PÉTIT Pierre	15 09 1722
Louise	DUVAUX Philibert	16 02 1722
Pierrette	LIEGOIS Jacques	03 07 1723
OUDOTTE Ignace	MILLOUX Claude	17 10 1719
Ignace	ROBELET Claude	01 03 1729
PAGE Claudia	PETITJEAN Nicolas	09 02 1722
Jacquette	MONRIAUX Louis	25 11 1718
PERRET Barbe	BEAU Christophe	12 10 1712
PERROT Anne	BILLARD Antoine	30 04 1716
PLAIZON Jeanne Claude	DUPAIN François	14 06 1728
RAMEAUX Claudia	MONNOT Pierre	24 02 1721
RAVONNAUX Françoise	DUPARET Joseph	13 07 1723
ROGUIER Anne	ROY Joseph	12 05 1717
Barbe	TRE...? Philippe	28 10 1722
Françoise	TROLY Emilien	25 11 1727
Jeanne Catherine	FOURNIER François	28 06 1729
RUCHON Jeanne	NIOT Jean	27 05 1721
RUTY Marguerite De	OPINEL Pierre François	0
SORDET Françoise	MANCE Louis	22 11 1723
Françoise	MONNOT Joseph	30 10 1719
Marie	MOUCAULT Claude	19 01 1718

Table alphabétique des mariages par épouses

Paroisse de MOLAY

Epouse	Epoux	Date
TERRIER Catherine	BOUNIN Julien	20 02 1719
TROLLY Denise	OUDOTTE Claude	07 09 1722
Françoise	BENOIS François	21 02 1719
TROLY Louise	COMMUNAU Claude	09 11 1728
VALOIS Louise	RAVONNAUX Claude	07 10 1726
VILLOZ Anne	GERMAIN Joseph	05 02 1715

Epouse	Epoux	Date
--------	-------	------

**TABLE ALPHABÉTIQUE
DES MARIAGES PAR ÉPOUX**

Table alphabétique des mariages par époux

Paroisse de MOLAY

Epoux	Epouse	Date
AUGUSTIN Jacques	BRENOT Jeanne	04 03 1726
BEAU Christophe	PERRET Barbe	12 10 1712
BELPERON Claude	CACHET Catherine	23 08 1728
BENOIS François	TROLLY Françoise	21 02 1719
BERIGNOT Claude	LARESCHE Catherine	22 02 1724
BERTHIER François	NIOT Barbe	26 02 1726
BILLARD Antoine	PERROT Anne	30 04 1716
BIZOT Claude Pierre	BOUDOT Anne BRUNET Anne	10 01 1719 10 02 1721
BOICHU François	MOUGIN Claude	16 11 1723
BOICHUT Hugue Pierre	MONNOT Anne LETOUBLON Aimée	11 07 1729 27 02 1718
BONNIN Jacque	BRANET Marie	19 11 1729
BOUGAIRE Philippe	DUPARET Anne	12 02 1725
BOUGAUD Jean Baptiste	DUVAUX Bonnaventure	23 04 1720
BOUNIN Julien	TERRIER Catherine	20 02 1719
CHAUDAT François	FOURNIER Jeanne	21 11 1724
CHAUVIN François	MAUMENET Huguette	23 10 1724
CHAVANON Joseph	MOUGEOT Marguerite	16 02 1722
CLAIROTTE François	FAIVRE Jeanne	10 01 1718
COMMUNAUX Claude	TROLY Louise	09 11 1728
DAUBIGNEY Philippe	BRELOT Claudine	22 01 1720
D'ETROUBLON François	BONNIN Jeanne	15 10 1726
DUCLoux Antoine Jacques Philibert Philippe	LESCUYER Claude CACHET Catherine MONNOT Françoise BIZOT Françoise	22 09 1722 15 11 1713 13 09 1718 28 04 1722
DUPAIN François	PLAZON Jeanne Claude	14 06 1728
DUPARET Catein Claude Joseph	BERIGNOT Anatoile GRANDJEAN Claudine RAVONNAUX Françoise	02 1719 22 01 1720 13 07 1723
DUPIN François	HENRY Reine	27 05 1721
DUVAUX Philibert	NIOT Louise	16 02 1722
FOURNIER François	ROGUIER Jeanne Cathel	28 06 1729
GAILLARD François	GERMAIN Claudine	02 08 1729
GAIME ? Claude	GRANDJEAN Anne	22 09 1722
GATEAU Claude	DUCLoux Louise	1713
GATTEAUX Claude	BOISSENIN Jeanne Françç	25 11 1721

Epoux	Epouse	Date
GERMAIN Joseph	VILLOZ Anne	05 02 1715
GOLIARD Claude	LIEGOIS Jeanne	01 09 1722
GONTHIER Emilian	GUILLOT Huguette	27 02 1714
GUYENOT Jean	MOUGEOT Anne	27 10 1717
JACQUOT Claude	DUCLoux Jeanne	02 08 1720
JOACHIM Joseph Pierre	LETOUBLON Emiliande BELIN Jeanne	13 09 1729 28 04 1722
LIEGOIS Jacques	NIOT Pierrette	03 07 1723
MANCE Louis	SORDET Françoise	22 11 1723
MILLOUX Claude	OUDOTTE Ignace	17 10 1719
MITAINE François	DUVAUX Denise	23 08 1718
MONNOT Joseph Pierre Simon	SORDET Françoise RAMEAUX Claudia MOLAY Catherine	30 10 1719 24 02 1721 19 09 1724
MONRIAUX Louis	PAGE Jacquette	25 11 1718
MOUCAULT Claude	SORDET Marie	19 01 1718
NIOT Jean	RUCHON Jeanne	27 05 1721
OPINEL Pierre François	RUTY Marguerite De	0
OUDOTTE Antoine Claude Pierre Pierre	BAUDARD Marguerite TROLLY Denise AMYET Claudia CHASSERAN Anne	09 01 1720 07 09 1722 03 05 1717 09 07 1713
PAQUIER Jean Baptiste	BIZOT Françoise	01 07 1727
PEROZ Désiré	FOURNIER Ligier	05 07 1729
PERROT Etienne	MONNOT Véronique	21 06 1723
PETIT Pierre	NIOT Jeanne	15 09 1722
PETITJEAN Nicolas	PAGE Claudia	09 02 1722
PHILIPPONNEZ Antoine	NIOT Huguette	08 04 1717
POIGNOT Stéphane	BERTHIER Jeanne	14 07 1722
PONCET Pierre	BOUGAIRE egide	17 08 1720
RAVONNAUX Claude Emilian	VALOIS Louise BERIGNOT Anne	07 10 1726 20 02 1719
RAVONNEAUX Jean	LARESCHE Prudence	19 06 1714
ROBELET Claude Mathieu	OUDOTTE Ignace MOLAY Jeanne Cathel	01 03 1729 10 02 1728
ROBERT Jean Baptiste Pierre	MAUMENET Christine CACHET Anne	04 05 1717 06 11 1714
ROY Claude Joseph Joseph	MONNIN Barbe JOURDY Madeleine ROGUIER Anne	12 06 1725 03 08 1728 12 05 1717

Table alphabétique des mariages par époux

Paroisse de MOLAY

Epoux	Epouse	Date
THIBERT Jean	NAUDIN George	10 07 1719
TRE...? Philippe	ROQUIER Barbe	28 10 1722
TROLLY Antoine	DUSILLET Claude	30 01 1714
Claude	GUILLAUME Jeanne	06 06 1719
Emilian	CHOULLARD Marguerite	22 11 1712
Guillaume	GREMAU Sabine	22 01 1715
Jacques	GOUBOT Charlotte	30 01 1720
TROLY Emilien	ROQUIER Françoise	25 11 1727
Jean	DUCLoux Marguerite	18 05 1728
VINCENT Jean	LESTROUBLC Antoinette	12 02 1715

Epoux	Epouse	Date
-------	--------	------

**TABLE ALPHABÉTIQUE
DES SÉPULTURES**

Table alphabétique des sépultures

Paroisse de MOLAY

Nom	Prénom	Date
A...?		
	Christophe	04 06 1727
BARRAU		
	Pierre	03 07 1719
BEAU		
	Claudine	20 09 1717
	Claudine	04 09 1725
	Jacques	02 05 1720
	Jean	17 09 1724
BEAUFREY		
	Jeanne	07 09 1721
BEAUNE		
	Claude	14 01 1727
BEFRERE		
	Jean Baptiste	18 08 1718
BELLETABLE		
	Marie	22 09 1722
BERIGNOT		
	Catherine	12 09 1722
	Claudine Baptiste	20 07 1713
	Jean	23 10 1721
	Jeanne François	12 08 1721
	Joseph	11 10 1719
	Marguerite	03 05 1724
	Pierre	05 08 1717
BERTHIER		
	Guillaume	24 09 1724
	Guillemette	24 09 1724
BESSON		
	Joseph	06 08 1726
BIZOT		
	Antoine	27 01 1725
	Claude	13 01 1721
	Etienne	24 12 1721
	Jeanne François	27 01 1722
	Jeanne François	31 03 1724
	Pierre	26 11 1729
BLASSOT		
	Ambroise	20 08 1727
BOICHUT		
	Antoinette	27 11 1725
	Etienne	25 09 1728
	François	06 10 1713
	Françoise	19 03 1720
	Jeanne	24 11 1712
	Marguerite	09 09 1727
	Pierre	01 10 1724
BONGAIN		
	Antoine	27 07 1715
	Catherine	26 06 1720
	Jean	12 03 1728
	Jean François	04 06 1714
	Pierrette	04 01 1725
BONGAIRE		
	Jeanne	30 09 1724
BONNIN		
	Claude	28 01 1714
	Philippe	01 08 1722
BOUGAIRE		
	Antoine	21 09 1728
	Claude	06 05 1727
	Françoise	18 09 1722
	Jean Baptiste	01 01 1726
	Mathieu	10 09 1724
BRELOT		
	Jean	24 06 1719
BRUILLOT		
	Claude	13 06 1727
	Jeanne	19 06 1718
	Jeanne Baptiste	02 10 1729

Nom	Prénom	Date
BRULLOT		
	Claude	07 11 1721
	Jeanne Claude	24 12 1722
BRUNET		
	Anatoile	01 01 1728
	Emilienne	27 11 1712
	Guillaume	20 01 1719
	Pierre	30 08 1723
	Thérèse	13 03 1717
BUFFET		
	Claude	03 05 1722
BUTIN		
	Anne	28 05 1721
CACHET		
	Anne	30 01 1722
	Jean	05 07 1712
	Philibert	11 04 1720
	Philibert	10 08 1720
	Régine	13 03 1728
CASEAU		
	Anne Françoise	31 03 1726
CAUSSET		
	Bonnaventure	22 08 1719
CAZEAUX		
	Jeanne	15 11 1720
CEDOZ		
	Etiennette	23 09 1722
CHASSERAN		
	Anne	21 02 1717
CHAUDAN		
	Claude	14 11 1726
CHAVANON		
	Etiennette	02 01 1726
	Ignace	03 12 1724
CHOULLOT		
	Marguerite	04 10 1727
CLAIROTTE		
	Barbe	12 11 1720
	Etienne	19 03 1726
	François	15 01 1720
	Jeanne	13 04 1721
	Pierre	05 08 1720
CLERGET		
	Claudine	03 06 1718
COLOMBET		
	Désiré	09 10 1714
DAUBIGNEY		
	Claudine	29 08 1719
	Emilian	06 09 1719
	Nicolas	19 06 1718
	Odette	14 04 1723
DAUTHELU		
	Stéphane	28 02 1721
DAUTHELUT		
	François	29 06 1720
DEROCHER		
	Léon	10 08 1725
DESTIVAUX		
	Jean Baptiste	07 01 1726
	Jeanne	13 12 1719
	Louise	19 07 1723
	Pierre	06 08 1719
DESTROUBLOND		
	Jean	07 01 1715
	Jeanne François	07 09 1714
DIDELOT		
	Marie Louise	09 05 1724
DROUILLOT		
	François	30 11 1720

Nom	Prénom	Date
DUCLoux		
	Anne	22 11 1724
	Anne	27 07 1729
	Antoine	02 04 1724
	Claude François	05 04 1726
	Ignace	30 12 1729
	Jacques	13 01 1723
	Jean	03 10 1724
	Jeanne	02 12 1728
	Louise	05 07 1721
	Marie	25 11 1728
DUNAUX		
	Anne	29 12 1725
	Antoine	15 01 1726
DUPARET		
	Claude	06 03 1720
	Claude	24 04 1722
	Claude	21 07 1724
	Claudine	04 09 1724
	Hugues	29 09 1722
	Hugues	02 12 1725
	Jean	24 01 1722
	Joseph	21 09 1724
	Marguerite	08 06 1726
DUPAROIS		
	Catherine	09 11 1726
DUPIN		
	Jean Baptiste	07 03 1722
DUPUIS		
	Françoise	30 04 1728
DUSILLET		
	Claudine	14 11 1726
DUVAUX		
	Anne Louise	20 09 1719
	François	30 07 1722
	François	05 12 1723
	Françoise	02 02 1723
	Jacques	22 08 1724
	Jean Baptiste	15 11 1720
	Jean Claude	10 08 1726
	Jeanne	27 08 1719
FAYSSOT		
	Catherine	25 12 1716
FERJU		
	Claudine	01 11 1727
	Philippe	27 11 1727
FLACHON		
	Anathoilette	28 11 1727
FOURNIE		
	Anne	26 09 1712
FOURNIER		
	Claude	17 09 1726
	Claudine	05 10 1724
	Françoise	09 06 1722
	Jeanne	05 06 1717
	Jeanne	12 10 1726
GAILLARD		
	Claude	29 08 1719
	Claudine	21 11 1712
	Jeanne	17 12 1726
GATEAU		
	Jean Baptiste	04 03 1726
	Pierre	13 11 1727
GATTEAU		
	Louis	12 09 1723
GATTEAUX		
	Bonnaventure	17 12 1722
GAUTHERON		
	Claude	23 01 1726

Table alphabétique des sépultures

Paroisse de MOLAY

Nom	Prénom	Date
GAY		
	Anne	13 05 1728
GAYME		
	Claude	17 11 1723
GERMAIN		
	Claude	22 10 1722
	Egídia ?	25 04 1724
	Joseph	02 07 1723
GIRARD		
	Jeanne Claude	10 11 1722
	Pierre	12 08 1724
GOTHERON		
	Philiberte	18 02 1721
GOUBOT		
	Hugues	05 06 1713
	Joseph	09 11 1726
GROSLIARD		
	Claude	25 01 1726
GUICHARDOT		
	Anne	10 06 1718
GUILLEMIN		
	Claude François	13 12 1724
GUYENOT		
	Claude	26 02 1726
GUYOT		
	Claude	05 10 1726
HENRY		
	Claude	26 01 1726
	Ignace	01 01 1721
	Jacques	04 10 1727
	Jeanne	04 12 1719
	Marcienne	10 08 1720
	Nicolas	17 10 1724
	Pierre	26 02 1725
	Reine	10 03 1728
JACQUOT		
	Anne	04 01 1720
	Claude	03 10 1723
	Claude	26 09 1726
	Claude	03 04 1727
	Egídia	13 10 1722
	Françoise	11 08 1729
	Jeanne Ignace	17 11 1724
JAVELOT		
	Jeanne Margueri	08 08 1725
JOUSSEAU		
	Marie	14 10 1722
LARESCHE		
	Claude Etienne	20 10 1718
	Jean Claude	13 11 1712
LECOT		
	Anne	28 09 1713
LESCOT		
	Anne	14 04 1720
	Antoine	04 09 1723
	Barbe	08 11 1720
	Claude Germain	13 12 1724
	Jean Baptiste	30 08 1722
	Pierrette	06 09 1723
LESTROUBLOND		
	François	23 02 1715
LETOUBLON		
	Philippe	23 12 1729
LEUBIAT		
	François	17 07 1725
LIEGOIS		
	Jean	13 05 1722
LUBIAT		
	Etiennette	23 05 1720
	Françoise	20 01 1726

Nom	Prénom	Date
MAGDELAINE		
	X?	08 12 1726
MARESCAUT		
	Jacquette	12 01 1719
MICHELIN		
	Jean Baptiste	10 04 1726
MILLOUX		
	Jeanne	02 11 1729
MINSEAU		
	Louis	08 02 1722
MITAINE		
	Etiennette	19 11 1724
	François	18 04 1720
MODOZ		
	Claude	08 12 1728
	Claude François	02 09 1714
	Jean	15 09 1720
	Marie	1714
MOINE		
	Thérèse	28 02 1720
MOLAY		
	Claudine François	17 12 1724
MOMENOT		
	Christine	15 02 1718
	François	26 10 1718
	François	28 08 1719
MONNIN		
	Marie	07 06 1724
MONNOT		
	Antoine	05 06 1723
	Antoine	22 10 1724
	Joseph	02 02 1722
	Pierre François	04 01 1728
	Simon	28 11 1725
MOUCHANT		
	Catherine	15 11 1722
MOUGEOT		
	Antoine	01 01 1722
	François	20 02 1722
	Odosia (?)	29 02 1722
MOUREAUX		
	Etiennette	16 01 1723
MOURIAUX		
	Philippe Louis	14 09 1720
MUGNET		
	Jean Baptiste	03 05 1722
MUGUET		
	Charlotte	29 07 1723
NIOT		
	Antoine	27 09 1724
	Denis	21 12 1719
	Ignace	05 08 1724
NOZEROIS		
	Jeanne	20 04 1724
NUGERET		
	Antoine	14 04 1714
OUDOT		
	Anne Egídia	17 09 1724
	Claude	21 10 1723
	Denise	15 11 1724
	Françoise	16 06 1724
	Jacques	28 03 1725
OUDOTTE		
	Claude	25 09 1722
	Claude	21 10 1722
	Claudine	26 03 1724
	Etiennette	11 01 1727
	François	23 08 1719
	Germain	07 11 1728
	Joseph	10 04 1721

Nom	Prénom	Date
OUDOTTE		
	Pierre	21 09 1719
	Pierre	13 04 1729
OZIET		
	Claude	16 11 1720
PAQUIER		
	François	15 08 1728
PASQUIER		
	Anne	05 10 1720
	Jacques	25 03 1720
PERROT		
	Etiennette	26 09 1724
	Jacques	20 08 1724
	Jean	05 02 1725
PETIT		
	Claude	18 04 1724
	Jeanne	04 08 1720
	Jeanne	22 05 1725
	Jeanne Baptiste	27 10 1721
	Joseph	25 10 1721
	Marguerite	01 09 1726
	Pierre	24 09 1725
PHILIPONET		
	Emilian	14 10 1727
	Jean Baptiste	14 10 1727
PHILIPPONNEZ		
	Bonnaventure	29 11 1724
PHILIPPONET		
	Emilienne	22 10 1726
PHILIPPONEZ		
	Jeanne	29 10 1722
PLONGENET		
	Claudine	03 04 1725
PONCET		
	Hugues	21 05 1728
QUENOZ		
	Jean	12 09 1724
RAGUIN		
	Marguerite	13 09 1717
RAVONNAUX		
	Anne	02 08 1729
	Claude Etienne	05 10 1719
	Claudine	02 12 1726
	Emilien	05 02 1721
	Jean	12 03 1723
	Jean Baptiste	01 05 1720
	Jean Baptiste	07 02 1727
	Marie	03 09 1720
RAVONNEAUX		
	Mathieu	14 02 1714
REVERCHON		
	Georges	02 11 1725
ROBELET		
	Jean Baptiste	17 02 1721
	Mathieu	18 05 1728
ROBELIN		
	Anne	29 03 1720
	Edmond	02 11 1722
ROBERT		
	Anne	10 12 1726
	Anne	14 10 1727
	Antoine	09 09 1715
	Claude	18 05 1719
	Emilien	11 08 1722
	François	11 05 1720
	Guillaume	13 11 1720
	Jean Baptiste	30 11 1714
	Jean Baptiste	03 10 1729
	Jean François	16 12 1728
	Louis	04 03 1722

Table alphabétique des sépultures

Paroisse de MOLAY

Nom	Prénom	Date
ROBERT		
	Pierre	15 04 1713
ROGUIER		
	Anne	24 04 1728
	Charlotte	04 04 1720
	Emilienne	24 05 1722
	Rose	10 02 1726
	Véronique	17 03 1717
ROLAN		
	Claude	04 04 1726
ROSSIGNEUX		
	Barbe	14 04 1726
	Marguerite	17 08 1722
ROY		
	Claude	06 06 1728
	Françoise	13 09 1727
	Jean Denis	29 04 1726
	Jeanne	24 09 1724
	Joseph	06 06 1728
	Mathieu	03 1725
THEVENIN		
	Claudine	29 06 1723
	Claudine	14 09 1724
THIBERT		
	Jean	29 09 1722
THIEBAUD		
	Adrien	17 06 1714
TROLLY		
	Anne	21 10 1720
	Antoine	22 02 1724
	Catherine	22 01 1714
	Catherine	26 11 1723
	Claudine	24 10 1720
	Etienne	17 04 1720
	Etienne	10 11 1723
	François	29 10 1712
	François	16 08 1719
	François	20 08 1725
	Guillaume	09 11 1719
	Hugues	01 05 1723
	Jean	08 07 1719
	Jean	09 09 1722
	Jean Claude	12 05 1719
	Jeanne	01 03 1720
	Jeanne	12 09 1723
	Jeanne Baptiste	22 02 1724
	Louis	22 08 1721
	Marguerite	08 12 1722
	Philippe	21 09 1719
	Pierre	10 10 1712
	Prudence	14 01 1714
TROLY		
	Antoine	06 06 1712
	Antoine	15 10 1726
	Claude	28 09 1727
	Denis	03 04 1726
	Denis	03 05 1726
	Denise	17 03 1728
	Jacquette	16 10 1729
	Jean	19 09 1713
VANTARD		
	Claudine	08 10 1728
	Françoise	03 11 1726
	Jean	28 03 1727
	Pierre	21 06 1726
VERDUSE		
	Claudine	29 09 1722
VILLOT		
	Anne	15 04 1725

Nom	Prénom	Date
X		
	Clémence	23 02 1719
	Jeanne	11 01 1720
	Marie	27 09 1719
	Marie	12 03 1721
	X	26 06 1720
	X	06 10 1726
X?		
	Hugues	21 01 1715
	Joseph	1715
	Joseph	23 08 1726
	Marguerite	28 04 1729
	Marie	22 10 1712
	Nicolas	14 03 1715
	X?	17 01 1715

Nom	Prénom	Date
-----	--------	------

TABLE CHRONOLOGIQUE

DES ACTES

	Date	Nom	Prénom	Père	Mère	Conjoint	Origine
x	0	OPINEL	Pierre Fr	X?	CUCULE	Claude Fr	
		RUTY	Marguerit				
o	18 12 1654	ODOTTE	Françoise	Claude	JEUNIER	Antoinett	
o	27 03 1655	PELERIN	Bonnavent	Benoit	GUILMAE	Anne	
o	10 04 1655	BRILOT	Bonnavent	Bonnavent	MAIRET	Emilienne	
o	06 05 1655	FLEUROT	Étiennett	Baptiste	DANJEAN	Claudine	
o	11 06 1655	ODOTTE	Jeanne Cl	Jacques	DAGUET	Claudine	
o	28 12 1655	BRELOT	Véronique	Bonnavent	MAIRET	Emilienne	
o	05 02 1656	CAUSSET	Bonnavent	Jean	BRENIOZ	Marguerit	
o	27 03 1656	PELERIN	Anne	Benoit	GUILLAUME	Anne Séba	
o	08 04 1656	DAUGUIER	Agatte	Denis	BAUGUIER	X	
o	22 07 1656	BOICHUT	Jeanne	François	MOLAY	Catherine	
o	30 07 1656	CACHET	Philibert	Anatoile	PELETIE	Magdelein	
o	10 08 1656	ODOTTE	Claude	Jean	CACHET	Guillaume	
o		ODOTTE	Claude	Jacob	X?	X?	
o	18 01 1657	NYOT	Emilienne	Jean	SENOTEZ	Jeanne	
o	29 01 1657	BERTET	Claudine	Claude	CACHET	Guillaume	
o	31 03 1657	DEPARET	Claude	Gaspard	DELAVOYE	Emilande	
o	22 04 1657	MATRUCHOT	Etienne	Jean	MOUREZ	Jeanne Cl	
o	22 04 1657	ODOTTE	Jean	Claude	JEUNIER	Antoinett	
o	13 05 1657	MIGNOT	Reine	Guillaume	CACHET	Marcellin	
o	16 05 1657	ROSSIGNEU	Barbe	Claude	CACHET	Emilienne	
o	20 06 1657	CACHET	Anne	Claude	ODOTTE	Françoise	
o	29 06 1657	DUPASQUIER	Barbe	Jean Clau	BARTOLOME	Françoise	
o	17 07 1657	X	Emilienne	+ X	SENOTEZ	Jeanne	
o	12 08 1657	ODOTTE	Claude	Jacques	DAGUET	Claudine	
o	29 09 1657	NYOT	Guillaume	Jean	SENOTE	Jeanne	
o	10 04 1658	BRELOT	Bonnavent	Bonnavent	MAIRET	Emilienne	
o	15 08 1658	BRIANDET	Marguerit	François	BOUDET	Pierrette	
o	18 08 1658	BRIANDET	Jeanne	François	BAUDET	Pierrette	
o	25 08 1658	TROLY	Jean	Philibert	SIMMONOT	Antoinett	
o	14 11 1658	FIOM	Aegide	Claude	LAUMET	Claudine	
o	03 12 1658	PELERIN	Bonnavent	Benoit	GUILME	Anne	
o		1658	PINNOTTE	Anne	RIOLA	X?	
o	06 01 1659	CACHET	Émilien	Anatoile	PELETIER	Magdelein	
o	31 03 1659	CASEAU	Denis	Denis	BOUDIER	Odette	
o	04 05 1659	BOICHUT	Françoise	François	MOLAY	Catherine	
o	24 08 1659	ROSSIGNEU	Claude	Claude	CACHET	Emilienne	
o	14 09 1659	PELERIN	Denis	Benoist	GUILLEMET	Anne	
o	14 09 1659	PELERIN	Pierre	Benoit	GUILLEMET	Anne	
o	02 10 1659	CACHET	Philippe	Claude	ODOTTE	Françoise	
o	14 10 1659	VERDET	Barbe	Maurice	VERJUS	Catherine	
o	01 11 1659	ODOTTE	Bonnavent	Jacques	DAGUET	Claudine	
o	26 12 1659	CACHET	Claude	François	X?	X?	
o		1659	ROBELET	Claude	X?	PHILIPPONET X?	
o	14 02 1660	TROLY	Catherine	Philibert	SIMONNOT	Antoinett	
o	14 02 1660	LESCHÉLE	Bonnavent	Claude	DE LONCHEN	Françoise	
o	02 1660	LESCOT	Bonnavent	Claude	LANVROZ	Françoise	
o	10 04 1660	JACQUOT	Claudine	François	PACQUELIN	Denise	
o	07 05 1660	BERTET	Humbert	Claude	CACHET	Guillaume	
o	17 06 1660	BISOT	Nicolas	Jean	LUSENE	Emilienne	
o	24 08 1660	PACQUELIN	François	André	MAY	Jeanne	
o	14 09 1660	COSCHELET	Bonnavent	Claude	DE LONNERIE	Françoise	
o	19 09 1660	MIGNOT	Claudine	Guillaume	CACHET	Marcienne	
o	24 10 1660	NYOT	Etienne	Jean	SENOTEY	Jeanne	
o	28 10 1660	TROLY	Jean	Jean	MAURANDET	Claudine	
o	14 11 1660	ODOTTE	François	Claude	JEUNIE	Antoinett	
o	18 11 1660	MENESTREZ	Claude	Jean	MOUREZ	Jeanne Cl	
o	06 01 1661	GILLOT	Agnès	Jean	BAILLET	Anne	
o	16 01 1661	BOICHUT	Claude	François	MOLAY	Catherine	
o	10 02 1661	X?	Anne	Nicolas	RAVONNEAU	Huguette	
o	13 02 1661	DE LA BORDE	Anne	Nicolas	RENARD	Huguette	
o	23 02 1661	DUPARET	Christian	Simon	RAVONNAUX	Christian	
o	24 02 1661	BRIANDET	Claude Pi	François	BEUDET	Pierrette	
o	04 03 1661	PELERIN	Philibert	Benoit	GUILLEMET	Anne	
o	04 03 1661	PELERIN	Guillaume	Benoit	GUILLEMET	Anne	
o	04 03 1661	FAMILLON	Marguerit	Jean	LESCOT	Albine	

	Date	Nom	Prénom	Père	Mère	Conjoint	Origine
o	25 03 1661	JOBELIN	François	Pierre	GATTEFOSSÉ	Bénigne	
o	02 04 1661	ARDOYEN	Alice	Emilian	MELON	Anne	
o	10 06 1661	BRELOT	Jean	Bonnavent	MAIRET	Emiliande	
o	24 07 1661	ROY	Jeanne	François	BARTOLOME	Anne	
o	24 08 1661	ROY	Françoise	Jean	LANGIN	Mauricett	
o	31 08 1661	BISOT	Henri	Jean	LASENNE	Emilienne	
o	05 09 1661	ROSSIGNEU	Simon	Edmond	RICHARD	Jeanne	
o	02 10 1661	CHAUDAT	Anatoilet	François	CURET	Jeanne Ba	
o	02 10 1661	ROBELET	Jeanne	Claude	ODOTTE	Bonaventu	
o	08 10 1661	JACQUOT	Jean	François	PACQUELIN	Denise	
o	18 11 1661	MASOYER	Claude	Jean	MOUREZ	Jeanne Cl	
o	1661	X?	Anatoile	François	X?	X?	
o	1661	X?	Françoise	X?	LANGIN	X?	
o	10 07 1662	CACHET	Reine	Anatoile	PELETIE	Magdelein	
o	29 09 1662	JOBELIN	Anne	Denis	GATTEFOSSÉ	Bénigne	
o	08 10 1662	BISOT	Jean	Jean	LUSENNE	Emiliande	
o	1662	ROBELET	Claude	Claude			
o	08 02 1663	FAMILLON	Claude	Jean	LESCOT	Albine	
o	14 03 1663	ROSET	Jean	Pierre	GUIENNE	Pierrette	
o	20 03 1663	ARDOYEN	Jean	Emilien	MELON	Anne	
o	25 03 1663	BERTIER	Guillaume	Jean	DELESTRE	Louise	
o	01 04 1663	ROSSIGNEU	Pierrette	Claude	CACHET	Emilienne	
o	03 05 1663	CACHET	Jean Jose	Anatoile	PELETIE	Magdelein	
o	03 05 1663	ROY	Françoise	Jean	LANGIN	Mauricett	
o	06 05 1663	BOICHUT	Christian	François	MOLAY	Catherine	
o	09 06 1663	NYOT	Jean	Jean	SENOTEZ	Jeanne	
o	22 07 1663	CACHET	Bonnavent	Claude	ODOTTE	Françoise	
o	10 09 1663	BRIANDET	Servais	François	BEUDET	Pierrette	
o	13 09 1663	BERNARD	Bonnavent	Philibert	FOURAN	Françoise	
o	16 09 1663	TROLY	Jean Bonn	Philibert	SIMMONOT	Antoinett	
o	25 09 1663	DUPARET	Pierre	Gaspard	BERIGNOT	Marguerit	
o	29 09 1663	DELABORDE	Jean	Nicolas	RIVIERE	Françoise	
o	29 09 1663	ODOTTE	Jacques	Jacques	DAGUET	Claudine	
o	29 09 1663	ODOTTE	Pierre	Jacques	DAGUET	Claudine	
o	16 10 1663	ODOTTE	Jeanne	Claude	JEUNIE	Antoinett	
o	1663	CACHET	Claude	Jean	PACORET	Estiennet	
o	1663	RAVONNAUX	François	François	DUSILLET	Françoise	
o	29 01 1664	RIVIERE	Marie	Emilian	ROQUIER	Anne	
o	02 02 1664	ROBELET	Claudine	Claude	ODOTTE	Bonnavent	
o	02 02 1664	BIZOT	Léonard	Jean	LESENNE	Emiliande	
o	03 04 1664	RAVONNEAU	Françoise	François	PERRET	Henriette	
o	05 04 1664	GOURRI	Joseph	Fiacre	CHAUDAT	Claudine	
o	29 07 1664	ROY	Jacques	Jean	LANGIN	Mauricett	
o	22 08 1664	PINNOTTE	Claude	Jean	RIOLET	Nicole	
o	01 09 1664	MAS	Jean	Pierre	CLERGET	Suzanne	
o	01 09 1664	MAS	Jean	Pierre	CLERGET	Suzanne	
o	02 09 1664	ROBELET	Claudine	Claude	ODOTTE	Bonnavent	
o	14 09 1664	JACQUOT	François	François	PACQUELIN	Denise	
o	28 09 1664	PRO	Pierre	Emilien	MONNIOT	Jeanne	
o	05 10 1664	GOURRI	Joseph	Fiacre	CHAUDAT	Claude	
o	12 10 1664	BOICHUT	Pierre Al	François	MOLAY	Catherine	
o	16 10 1664	DELETTRE	Jeanne	Philibert	MAUMENET	Guillemet	
o	27 10 1664	SOURET	Jean	Pierre	CHAUVENET	Françoise	
o	25 11 1664	JOBELIN	Denis	Pierre	BERIGNOT	Bénigne	
o	17 12 1664	CHAUDAT	Claudine	François	CURET	Jeanne Ba	
o	1664	SOURET	Sébastien	Pierre	X?	X?	
o	02 01 1665	CACHET	Anne	Anatoile	PELETIE	Magdelein	
o	15 01 1665	PINNOTTE	Emilienne	Jean	RIOLET	Nicole	
o	06 04 1665	ROSSIGNEU	Jacques	Claude	CACHET	Emilienne	
o	13 04 1665	BERTET	Claude	Claude	DUPASQUIER	Marie	
o	22 04 1665	TROLY	François	Philibert	SIMONNOT	Antoinett	
o	03 05 1665	DUPARET	Claude	Catherin	GUIGNARD	Catherine	
o	06 05 1665	BERTIER	Jeanne Ba	Jean	DELETRE	Louise	
o	28 05 1665	DELABORDE	Françoise	Nicolas	RIVIERE	Françoise	
o	16 06 1665	CACHET	Claude	Jean	PACOURET	Etiennet	
o	19 07 1665	BOIS	François	Philippe	GIBERT	Jeanne	
o	14 08 1665	NYOT	Agatte	Denys	ROBERT	Huguette	
o	27 09 1665	BERGEOT	Bonnavent	Toussaint	BAUBEY	Honorine	

	Date	Nom	Prénom	Père	Mère	Conjoint	Origine
o	01 11 1665	FAMILLON	Claude To	Jean	LESCOT	Albine	
o	01 11 1665	FAMILLON	Jacques T	Jean	LESCOT	Albine	
o	10 11 1665	GAMAUX	Anne	Bartholom	BOULENET	Claudine	
o	02 12 1665	DUVAUX	Jeanne Ba	François	BRETON	Ignace	
o	04 01 1666	ROSET	Jean	Pierre	DRILET	Pierrette	
o	10 01 1666	CACHET	Anne	Anatoile	X?	X?	
o	07 03 1666	PINNOTTE	Jean Bapt	Jean	RIOLET	Nicole	
o	03 1666	CACHET	Jean Jose	Jean	ROSSIGNEU	Anne	
o	01 05 1666	GOURRI	Fidèle	Fiacre	CHAUDAT	Claudine	
o	20 05 1666	SOURET	Louis	Pierre	CHAUVENET	Françoise	
o	01 06 1666	BRIANDET	Jean	François	X?	X?	
o	07 1666	BOICHUT	Jeanne	François	X?	X?	
o	01 09 1666	NIOT	Jean Bapt	Denis	ROBERT	Hugone	
o	19 09 1666	BOYAUX	Jeanne	Denis	PEGUILLET	Anathoile	
o	13 10 1666	RIVIERE	Léonard	Emilien	ROQUIER	Anne	
o	17 10 1666	RAVONNEAU	Claude	François	PERRET	Henriette	
o	21 10 1666	BRIANDET	Jean Bapt	François	BEUDET	Pierrette	
o	16 11 1666	DUCLoux	Marguerit	Jean	FLUCHON	Anne	
o	09 12 1666	DUPARET	Claudine	Simon	MUGNIE	Anne	
o	10 12 1666	BERTIER	Jean	Jean	DELETRE	Louise	
o	15 12 1666	ROBELET	Anne	Claude	ODOTTE	Bonaventu	
o	1666	BARBEY	Bénigne	Jean	BRELOT	Baptiste	
o	16 01 1667	BOICHUT	Claude	François	MOLAY	Christine	
o	18 01 1667	NYOT	Émilienne	Jean	SENETEZ	Jeanne	
o	26 01 1667	TROLY	Claude	Philibert	SIMONNOT	Antoinett	
o	27 01 1667	DESTIVAUX	Anne	François	BRULLLOT	X?	
o	10 03 1667	LUSI	Antoinett	Emilian	LORiot	Claudine	
o	03 1667	TROLY	X?	Jean	MOLAY	X?	
o	16 05 1667	JACQUOT	Antoinett	François	PACQUELIN	Denise	
o	19 07 1667	ODOTTE	Joseph	Claude	JEUNIE	Antoinett	
o	10 08 1667	DUVAUX	François	François	BRETON	Ignace	
o	23 08 1667	BACHELAR	Georges G	Jean	JUANDOT	Jeanne	
o	29 09 1667	MALMENEZ	Denis	Jean	POYAN	Aimée	
o	21 10 1667	BRIANDET	Jean Bapt	François	BRIDET ?	Pierrette	
o	13 11 1667	SUZY ?	Antoinett	Emilian	X?	X?	
o	08 12 1667	BRULLOT	Jeanne An		BRULLOT	Jeanne	
o	08 12 1667	DESTIVAUX	Anne	François	BRULLOT	Jeanne Cl	
o	1667	PERROT	Claude	Claude	CACHET	X?	
o	1667	BERT	Jacque	X?	X?	X?	
o	1667	X?	Jean Clau	Claude	DUPUIS	Anne	
o	1667	PELERIN	Claudine	Jacob	X?	X?	
o	1667	BRIANDET	Jean Bapt	François	X?	Bonnavent	
o	1667	JACQUOT	François	Denis	X?	X?	
o	19 01 1668	TROLY	Barbe	Jean	MOLAY	Jeanne	
o	07 04 1668	DELABORDE	François	Nicolas	RIVIERE	Françoise	
o	14 06 1668	CLAIROTTE	Pierrette	Claude	GILLOT	Perrenett	
o	14 07 1668	NYOT	Jeanne Ba	Denis	ROBERT	Huguette	
o	15 10 1668	CACHET	Louis	Jean	PACOURET	Étiennett	
o	23 10 1668	DUPARET	Jacques	Claude	CHAPPELOT	Claude	
o	1668	X?	Louis	Jean	X?	X?	
o	03 02 1669	DESTIVAUX	Agatte	François	BRULLOT	Jeanne Cl	
o	04 02 1669	CLAIROTTE	Perrenett	Pierre	NYOT	Antoinett	
o	01 05 1669	DESTIVAUX	Jeanne	François	BRULLOT	Claude	
o	13 08 1669	PELERIN	Claude	Jacques	ODOTTE	Françoise	
o	21 08 1669	ROY	Claude	Jean	LANGIN	Mauricett	
o	07 09 1669	DESCHAMPS	Jeanne Ba	Pierre	BARTHOLOM	Reine	
o	08 09 1669	DUPARET	Mathieu	Catherin	GUIGNARD	Charlotte	
o	26 09 1669	MAS	François	Pierre	CLERGET	Suzanne	
o	20 10 1669	DUPARET	Pierre	Simon	MUGNIER	Anne	
o	18 11 1669	DUPARET	François	Gaspard	BERIGNOT	Marguerit	
o	25 11 1669	BERTIER	Anne	Jean	DELETRE	Louise	
o	27 11 1669	BISOT	Louis	Jean	LUSENNE	Emiliande	
o	08 12 1669	TROLI	Louise	Jean	MOLAY	Jeanne	
o	29 12 1669	DUVAUX	Edmond	François	BRETON	Ignace	
o	1669	DELABORDE	Jean	Nicolas	BIGIER	Françoise	
o	1669	ROY	Françoise	Jean	X?	X?	
o	20 01 1670	MOLAY	Catherine	Claude	DUVAUX	Françoise	
o	26 01 1670	ROBELET	Jeanne	Claude	ODOTTE	Bonnavent	

	Date	Nom	Prénom	Père	Mère	Conjoint	Origine
o	27 01 1670	TROLY	Guillaume	Philibert	SIMONNOT	Antoinett	
o	09 02 1670	DUCLoux	Claude Fr	Edmond	FLUCHON	Anathoile	
o	27 04 1670	FAMILLON	Jean	Jean	LESCOT	Albine	
o	27 04 1670	DESTIVAUX	Jean	François	BRULLLOT	Jeanne Cl	
o	12 05 1670	RIVIERE	François	Emilian	ROQUIER	Anne	
o	14 05 1670	JACQUOT	Claude	François	PACQUELIN	Denise	
o	14 05 1670	GUY	François	Pierre	JEUNET	Françoise	
o	26 05 1670	CLAIROTTE	Huguette	Pierre	NYOT	Antoinett	
o	29 06 1670	ROBERT	Jean Bapt	Guillaume	TROLY	Barbe	
o	02 09 1670	COLARD	Claude	Bartholom	GATTEFOSSÉ	Bénigne	
o	09 09 1670	DUCLoux	X?	Edmond	X?	X?	
o	16 10 1670	BERTIE	Claude	Jean	DELESTRE	Louise	
o	09 11 1670	RAVONNEAU	Denis	Michel	REGNIE	Marie	
o	12 11 1670	NYOT	Philibert	Denis	ROBERT	Huguette	
o	25 11 1670	DELABORDE	Etiennett	Nicolas	RIVIERE	Françoise	
o	25 12 1670	DESCHAMPS	Claude	Pierre	BARTOLOME	Reine	
o	26 01 1671	TROLY	Antoine	Jean	MOLAY	Jeanne	
o	08 04 1671	DELABORDE	François	Nicolas	RINIERE	Françoise	
o	23 04 1671	DUNAUx	Pierre	François	ODOTTE	Christian	
o	14 05 1671	RINIERT	François	Emilian	ROQUIER	Anne	
o	14 05 1671	ÔDOTTE	Aegidia ?	Claude	JEUNIE	Antoinett	
o	29 07 1671	RAVONNEAU	Bonnavent	Claude	CAUSSET	Anne	
o	21 09 1671	RAVONNEAU	Claude	Jules	PERROT	Élisabeth	
o	09 1671	DUNAUx	Claude	Anatoile	X?	Ignace	
o	01 10 1671	MAGNIEN	Philibert	Denis	TROLY	Anne	
o	05 11 1671	TROLY	Antoine F	Philibert	SIMONNOT	Antoinett	
o	15 11 1671	DUCLoux	Joseph	Antoine	BELTAR	Claude	
o	29 11 1671	ROSET	Antoine	Pierre	BOUGAIRE	Pierrette	
o	16 12 1671	BERGERE	Aegide	Pierre	PETIT	Anne	
o	20 12 1671	DUPARET	Charles	Simon	MUGNIE	Anne	
o	12 01 1672	BERTIE	Emiliande	Jean	DELETTRE	Louise	
o	15 02 1672	DESTIVAUX	François	François	BRULLLOT	Jeanne Cl	
o	28 02 1672	PINNOTTE	Jean Deni	Jean	RIOLET	Nicole	
o	29 03 1672	MONNOT	X?	Charles	X?	Antoinett	
o	14 04 1672	DESCHAMPS	Marie	Pierre	BARTHOLOM	Reine	
o	18 04 1672	TROLY	Claude	Philibert	X?	X?	
o	25 04 1672	PELETIE	Véronique	Claude	PETIT	Simone	
o	07 05 1672	PETITJEAN	Anne	Jean	GARINE	Marguerit	
o	08 05 1672	DUNAUx	Louis	François	BRETON	Ignace	
o	10 05 1672	TRUCHETET	Philibert	Antoine	GOUBOT	Martine	
o	26 05 1672	DESCHAMPS	Anne	Jean	BARTHOLOM	Claudine	
o	29 05 1672	MONNOT	Claude	Charles	RAVONNEAU	Catherine	
o	20 06 1672	BOUGAIRE	Anne	Claude	BOUGAUT	Aegide (?)	
o	20 07 1672	TROLY	Jeanne Ba	Philibert	SIMONNOT	Antoinett	
o	06 08 1672	PELERIN	François	Sire ?	MAUMENET	Guillaume	
o	07 08 1672	PERROT	Jean	Etienne	RENIE	Philibert	
o	14 08 1672	DUPARET	Claude	Claude	CHAPELOTTE	Claude	
o	16 10 1672	ROBERT	Louis	Guillaume	TROLY	Barbe	
o	13 11 1672	PARESSOT	François	Claude	X	X	
o	22 11 1672	CLAIROTTE	Jeanne Cl	Pierre	NYOT	Antoinett	
o	27 11 1672	ROBELET	Jean	Claude	ODOTTE	Bonnavent	
o	1672	ROBELET	X?	Claude	ODOTTE	Bonnavent	
o	1672	DUPARET	Claude	Claude	CHAPELLOTT	X?	
o	1672	ROBERT	Louis	Guillaume	TROLY	X?	
o	13 01 1673	PELERIN	Claude Bo	Jacques	ODOTTE	Françoise	
o	22 02 1673	TISSOT	Antoine	Jean	PUDHINE	Emiliande	
o	14 03 1673	NYOT	François	Denis	ROBERT	Huguette	
o	01 05 1673	BERTIER	Nicolas	Jean	DELESTRE	Louise	
o	07 05 1673	COLARD	Jean	Bartholom	GATTEFOSSÉ	Bénigne	
o	24 06 1673	DUPARET	Etiennett	Simon	MUGNIER	Anne	
o	29 08 1673	JACQUOT	Bonnavent	François	PACQUELIN	Denise	
o	26 09 1673	MAS	François	Pierre	CLERGET	Suzanne	
o	01 10 1673	RAVONNEAU	Claude	Michel	RENIE	Marie	
o	22 02 1674	BISOT	Antoine	Jean	LUSENNE	Emiliande	
o	25 02 1674	PINOTTE	Anne	Jean	RIOLET	Nicole	
o	25 02 1674	PINOTTE	Anne	Jean	RIOLET	Nicole	
o	11 03 1674	ROBERT	Jean Bapt	Philibert	CLERGET	Anne	
o	08 04 1674	DELABORDE	François	Nicolas	RIVIERE	Françoise	

	Date	Nom	Prénom	Père	Mère	Conjoint	Origine
o	23 04 1674	DUVAUX	Pierre Ge		DUVAUX	Françoise	
o	29 07 1674	NYOT	Denis	Claude	THIEBAUT	Barbe	
o	24 08 1674	TRUCHETET	Jean	Antoine	GOUBOT	Martine	
o	23 09 1674	DUVAUX	Claude	François	BRETON	Ignace	
o	01 10 1674	MAGNIN	Philibert	Denis	TROLY	Anne	
o	14 10 1674	ROBERT	Marie	Claude	NIOT	X?	
o	05 11 1674	TROLY	Antoine F	Philibert	SIMONNOT	Antoinett	
o	08 11 1674	BONCONTE	Jean Deni	Antoine	BOUGAIRE	Anne	
o	17 11 1674	PELERIN	X?	Jacques	ODOTTE	Françoise	
o	18 11 1674	DUCLoux	François	Guillaume	BRELOT	Anne	
o	18 11 1674	DUVAUX	François	Guillaume	BRELOT	Anne	
o	08 12 1674	ODOTTE	Françoise	Claude	JANIE	Antoinett	
o	18 12 1674	BRULLOT	Jean	Jacques	CAUSSET	Baptiste	
o	1674	ROBERT	Louis	Guillaume	TROLY	X?	
o	06 01 1675	RAVONNEAU	Julien	Mathieu	SAUCOIS	Marguerit	
o	08 01 1675	DUVAUX	Jeanne	Claude	DUSILLET	Françoise	
o	13 01 1675	FOURNIE	Claude	Pierre	ROGUIE	X?	
o	23 01 1675	NYOT	Barbe	Pierre De	ROBERT	Huguette	
o	10 03 1675	ROBELET	Jean Bapt	Claude	ODOTTE	Bonnavent	
o	20 03 1675	ROBERT	Jean Bapt	Claude	ODOTTE	Bonnavent	
o	26 03 1675	DUCLoux	Claude	Edmond	FLUCHON	Anatoilet	
o	07 04 1675	ROBERT	Jean Fran	Guillaume	TROLY	Barbe	
o	21 04 1675	DAUBIGNE	Balthazar	François	BRELOT	Véronique	
o	26 05 1675	DANIAN	Pierre	Gervais	ODOTTE	Jeanne	
o	28 06 1675	PETITJEAN	François	Jean	GUERIN	Marguerit	
o	14 07 1675	DUVAUX	Bonnavent	Jean Bapt	X?	Etiennett	
o	02 08 1675	DESCHAMP	Marguerit	Jean	BARTHOLOM	Claudine	
o	13 08 1675	RAVONNEAU	Marguerit	Jules	PERROT	Elisabeth	
o	28 08 1675	ODOTTE	Ignace	Claude	DUNAUx	Françoise	
o	11 09 1675	DUPARET	Françoise	Catherin	GUIGNAR	Caroline	
o	23 09 1675	BRUILLOT ?	Anne	Jacob	TROLY ?	Anne	
o	23 09 1675	ROUSSELET	Anne	Jean	GUIGNOT	Jeanne	
o	24 09 1675	TROLY	Catherine	Jean	MOLAY	Jeanne	
o	29 09 1675	CLAIROTTE	Christian	Pierre	NYOT	Antoinett	
o	14 10 1675	ROBERT	Claude	Claude	NYOT	Claude	
o	01 11 1675	LEFRANC	Guillaume	Benoit	CARREAU	Pierrette	
o	07 12 1675	SAUVAIN	Jacques	Jean	BOUGAUT	Jeanne	
o	17 12 1675	TRUCHETET	Jacques	Antoine	GOUBOT	Martine	
o	29 12 1675	BRULLOT	Jean Jacq	Jacques	CAUSSET	Bonaventu	
o	04 01 1676	PERROT	François	Etienne	RENIE	Philibert	
o	03 03 1676	DUVAUX	Georges G	François	BRETON	Ignace	
o	11 03 1676	AMIÖCHE	François	Jean	ODOTTE	Pétronill	
o	22 03 1676	COLARO	Bonnavent	Bartholom	GATTEFOSSÉ	Bénigne	
o	22 03 1676	COLARD	Jeanne Cl	Bartholom	GATTEFOSSÉ	Bénigne	
o	30 04 1676	BOUGAIRE	Denise	Claude	BOUGAUT	Aegidia ?	
o	15 05 1676	BORNE	Jacques	Pierre	ROSSIGNEU	Barbe	
o	31 05 1676	PARIZOT	Claudine	Jean	GYBERT	Anne	
o	14 06 1676	DUPARET	Edmond	Claude	CHAPELOTTE	Claude	
o	23 06 1676	VIART	Jean	Jean	GOUBOT	X	
o	25 06 1676	DUVAUX	François	François	ODOTTE	Christian	
o	23 07 1676	PELERIN	Jean	Jacob	ODOTTE	Françoise	
o	09 09 1676	ROQUIER	Emiliande	Jean	CACHET	Anne	
o	05 11 1676	BONCONTE	Anne	Antoine	BOUGAIRE	Anne	
o	12 11 1676	FOURNIE	François	Laurent	PERRENIN	Christian	
o	27 11 1676	DUVAUX	Antoine J	Guillaume	BRELOT	Anne	
o	30 11 1676	MAGNIN	Marguerit	Denis	TROLY	Anne	
o	18 12 1676	NYOT	François	Claude	THIEBAUD	Barbe	
o	14 02 1677	BACHELAR	Anne	Jean	LESENNE	Françoise	
o	14 02 1677	DUVAUX	Jeanne Ba	Jean Bapt	FLEUROT	Etiennett	
o	01 03 1677	FARAMAN	Claude	Nicolas	CHAUDA	Claude	
o	12 03 1677	ROBERT	Claude	Guillemin	TROLY	Barbe	
o	23 03 1677	DUPARET	Simon	Gaspard	BERIGNOT	Marguerit	
o	29 04 1677	DUVAUX	Marguerit	Claude	DUSILLET	Françoise	
o	29 05 1677	ROBERT	François	Philibert	X?	X?	
o	31 08 1677	TROLY	Antoine F	Jean Bapt	JOBIN	Marguerit	
o	09 09 1677	BONCONTE	Marguerit	Antoine	PERRENIN	X?	
o	01 10 1677	DAUBIGNEZ	Françoise	François	BRELOT	Véronique	
o	04 10 1677	NYOT	Jeanne Cl	Denis	ROBERT	Huguette	

	Date	Nom	Prénom	Père	Mère	Conjoint	Origine
o	07 10 1677	LEFRANC	François	Benoit	CARO	Pierrette	
o	07 10 1677	FOURNIE	Jeanne	Pierre	ROQUIER	Marie	
o	02 11 1677	DESTIVAU	Marie Thé	François	BRULLOT	Jeanne Ba	
o	16 12 1677	JACQUOT	Aegidia (François	PACQUELIN	Denise	
o	15 01 1678	DUPARET	Anne	Grégoire	CAUSSET	Anne	
o	23 01 1678	BECUT	Jeanne	Renaud	DROMARD	Jeanne	
o	26 01 1678	MOULAY	Jeanne	Louis	PELETIE	Claude	
o	02 02 1678	BORNE	Catherine	Pierre	ROSSIGNEU	Barbe	
o	18 02 1678	CHAUDA	Anne	Antoine	GAUDOT	X?	
o	22 02 1678	TRUCHETET	Pierre	Antoine	GOUBOT	Martine	
o	02 03 1678	MAGNIN	Antoine F	Denis	TROLY	Anne	
o	20 03 1678	BACHELAR	Anne	Jean	LESENNE	Françoise	
o	20 03 1678	DUÇLOU	Jean	Edmond	FLUCHON	Anatoile	
o	02 04 1678	CLAIROTTE	Bonnavent	Pierre	NYOT	Antoinett	
o	25 04 1678	PETOT	Claude	Jean	BONNEZ	Philippe	
o	02 05 1678	ODOTTE	Anne Loui	Claude	DUVAUX	Françoise	
o	08 05 1678	TROLY	Philibert	Philibert	SIMMONOT	Antoinett	
o	12 05 1678	ROBERT	Véronique	Claude	NYOT	X?	
o	23 05 1678	ROBELET	Claude	Claude	ODOTTE	Bonnavent	
o	24 05 1678	GAGET	François	Pierre	FOURET	Pierrette	
o	24 05 1678	NYOT	Claude	Claude	THIEBAU	Barbe	
o	12 06 1678	BERTIE	François	Jean	DELETTRE	Louise	
o	19 06 1678	AMIOCHE	Claude	Jean	ODOTTE	Pétronill	
o	28 08 1678	BRULLOT	Jeanne	Jacques	ODOTTE	Bonnavent	
o	04 09 1678	DUPARET	Jean	Catherin	GUIGNARD	Caroline	
o	07 09 1678	ROQUIER	Véronique	Jean	CACHET	Anne	
o	18 09 1678	FARAMAN ?	Antoine	Nicolas	CHAUDA	Claude	
o	20 11 1678	TROLY	François	Jean Bapt	JOBIN	Marguerit	
o	27 11 1678	DUVAUX	Jean	François	BRETON	Ignace	
o	19 12 1678	TROLY	Claude	François	FERNET	Denise	
o	1678	DANIAM	Adam Jose	Gervais	ODOTTE	Jeanne	
o	15 01 1679	ODOTTE	Françoise	Claude	ROGUIE	Emilienne	
o	25 01 1679	COLAR	François	Bartholom	GATTEFOSSÉ	Bénigne	
o	11 03 1679	PETITJEAN	Jeanne An	Jean	GAIRIN	Marguerit	
o	23 03 1679	BONCONTE	Ignace	Antoine	PERNIN	X?	
o	09 04 1679	DUVAUX	Marguerit	Jean Bapt	FLEUROT	Etiennett	
o	20 04 1679	DUVAUX	Ignace	Guillaume	BRELOT	Anne	
o	02 07 1679	DESCHAMPS	X?	Jean	RAVONNEAU	Catherine	
o	25 07 1679	DESTINAU	Perrenett	François	BRULLOT	Jeanne Cl	
o	30 07 1679	DUVAU	X?	Claude	DUSILLET	Françoise	
o	10 08 1679	NIOT	Marguerit	Claude	THIEBAUD	Barbe	
o	03 09 1679	MOLAY	Claude	Grégoire	ODOTTE	Bonnavent	
o	12 09 1679	ROBERT	X?	Guillaume	TROLY	Barbe	
o	21 09 1679	RAVONNEAU	Rose	Michel	RENIER	Marie	
o	13 10 1679	TROLY	X?	Philibert	SIMMONOT	Antoinett	
o	19 10 1679	BRUNET	X?	X?	X?	X?	
o	23 11 1679	BOUGAIRE	Philibert	Jean Deni	TROLY	Catherine	
o	14 01 1680	BOUGAIRE	Claude Fr	Claude	BOUGAU	Aegidia (
o	21 01 1680	DUPIN	François	Grégoire	CAUSSET	Anne	
o	09 02 1680	RONDOT	Jeanne	Claude	DUPIN	Pierrette	
o	03 03 1680	DELACOUR	Antoine	Claude	ROQUIER	Antoinett	
o	17 03 1680	TROLY	Françoise	Jean Bapt	JOBIN	Marguerit	
o	18 03 1680	BEQUT	Antoinett	Renaud	DROMARD	Jeanne	
o	15 04 1680	NYOT	Barbe	Guillaume	DUBIER	Rose	
o	08 05 1680	MOUGEOT	Bonnavent	François	NIOT	Emiliande	
o	12 05 1680	BOSNE	Claude	Pierre	X	X	
o	12 05 1680	FARAMAN	Jacques	Nicolas	CHAUDAT	Claude	
o	25 05 1680	NYOT	X?	Denis	ROBERT	Agathe	
o	04 06 1680	FAIVRE	Etiennett	Jean	BONAMOUR	Benoite	
o	16 06 1680	BERTIE	Jeanne Cl	Jean	DELETTRE	Louise	
o	30 06 1680	DUVAUX	Christian	Jean	FLEUROT	Etiennett	
o	05 09 1680	LARESCHE	Claude	Etienne	FOURNIER	Françoise	
o	29 09 1680	MOULET	Anne	Louis	X?	X?	
o	06 10 1680	BONGAIN	Claude	Martin	BIZOT	Claude	
o	06 10 1680	BONGAIN	François	Martin	BIZOT	Claude	
o	10 10 1680	TROLY	Jeanne	Philibert	SIMMONNOT	Antoinett	
o	14 10 1680	TRUCHETET	Anne	Antoine	GOUBOT	Martine	
o	27 10 1680	DROMAR	Denise	Denis	JACQUOT	Claude	

	Date	Nom	Prénom	Père	Mère	Conjoint	Origine
o	12 11 1680	FOURNIE	Claude	Pierre	ROGUIE	Anne	
o	16 11 1680	BRUNET	Jeanne	Anatole	X?	Jeanne	
o	24 12 1680	DUBIER	Jacques	Pierre	CLERGET	Anne	
o	01 01 1681	PERRET	Jacques	Adrien	X?	Pierrette	
o	09 01 1681	X?	François	Jean Clau	SEURE	Catherine	
o	19 01 1681	BOUGAIRE	Jacques	Jean Deni	TROLY	Catherine	
o	23 01 1681	DUPARET	Joseph	Catherin	GUIGNARD	X?	
o	26 01 1681	ODOTTE	X?	Claude	DUVAUX	Françoise	
o	25 02 1681	TROLY	Françoise	Jean	MOLAY	Jeanne	
o	16 03 1681	BOUGAIRE	Claude Fr	Claude	BOUGAUT	Aegidia (
o	24 03 1681	MOURAUX	Etiennett	Jacques	MARCHAME	Louise	
o	22 04 1681	ROGUIE	François	Jean	CACHET	Anne	
o	26 06 1681	MONNIN	François	Charles	X?	Claudette	
o	27 07 1681	RAVONNEAU	Louis	Julien	PERROT	Elisabeth	
o	26 08 1681	DESTIVAU	François	François	BRULLOT	Jeanne Cl	
o	14 09 1681	FANGI	Joseph	Jean	MATHEE	Ignace	
o	01 10 1681	BONCONTE	Catherine	Antoine	PERRENIN	Catherine	
o	12 10 1681	MOLAY	Jean Jose	Grégoire	ODOTTE	Bonnavent	
o	13 10 1681	MAGNIN	Claude	Denis	TROLY	Anne	
o	18 11 1681	PETITJEAN	François	Jean	GUERIN	Marguerit	
o	18 11 1681	TROLY	Nicolas	Jean Bapt	JOBIN	Marguerit	
o	26 11 1681	DROMAR	Claude	Denis	JACQUOT	Claude	
o	1681	FARAMAN	Jean Deni	Nicolas	CHAUDAT	Claude	
o	16 03 1682	BRULLOT	Étienne	Jacques	CAUCET	Bonnavent	
o	21 03 1682	ROBERT	Etiennett	Philibert	ROLIGNY	Catherine	
o	22 03 1682	MOUGEOT	Antoine	Quantin	MIGNOT	Magdelain	
o	02 04 1682	BRESSAN	Jeanne	Nicolas	LEBRUN	Guillaume	
o	26 04 1682	DUCLoux	Hugo	Edmond	DUBOIS	Anatoile	
o	17 05 1682	BOUGAIRE	François	Jean Deni	TROLY	Catherine	
o	18 05 1682	ROUGEROT	Joseph	Jean	PINET	Jeanne	
o	21 05 1682	SOURIUS	Claude	Claude	DUPIN	Barbe	
o	29 05 1682	MODOT	Jean	Jean	RIVIERE	Françoise	
o	23 06 1682	DUVAUX	Jeanne	François	ODOTTE	Christian	
o	29 06 1682	BONGAIN	Jean	Martin	BISOT	Claude	
o	13 08 1682	DUVAUX	Jean Clau	Claude	DUSILLET	Françoise	
o	06 09 1682	D... ?	François	Grégoire	CAUSSET	Anne	
o	08 09 1682	NIOT	Jeanne Th	Denis	ROBERT	Huguette	
o	12 09 1682	M...?	Nicolas	Louis	PELETIER	Claude	
o	20 09 1682	BARTIE	Marguerit	Jean	DELETTRE	Louise	
o	21 09 1682	MOMENET	Philibert	Jean	CLERGET	Claude	
o	03 10 1682	DUVAUX	Marguerit	François	BRETON	Ignace	
o	12 10 1682	MAGNIN	François	Denis	TROLY	Anne	
o	16 11 1682	RONDET	Jean	Claude	DUPIN	Pierrette	
o	1682	DAUBIGNEY	X?	François			
o	1682	SERAMAN	Jean Deni	Nicolas	CHAUDAT	Claude	
o	10 01 1683	OUDOTTE	Claude Fr	Pierre	BOICHU	Jeanne	
o	21 01 1683	BOSNE	Jean Fran	Pierre	ROSSIGNEU	Barbe	
o	27 01 1683	BONGAIN	Étiennett	Claude	MICHELIN ?	Jeanne	
o	02 02 1683	NYOT	Marie Cha	Guillaume	DUBIEF	Rose	
o	12 02 1683	TROLY	Catherine	Jean	MOLAY	Jeanne	
o	01 04 1683	DUBIEF	Jean	Pierre	CLERGET	Anne	
o	28 04 1683	ROGUIER	Philippe	Jean	CACHET	Anne	
o	06 05 1683	NYOT	Jeanne Fr	Claude	X	Barbe	
o	13 05 1683	CACHET	Émiliand	François	CHAMESSOT	Barbe	
o	23 05 1683	FAIBVRE	Julien	Jean	BONABOUR	Benoite	
o	16 06 1683	CACHET	Claude	Émilian	PHILIPONNE	Antoinett	
o	26 07 1683	BAICUL	Ignace	Renaud	DROMARD	Jeanne	
o	29 07 1683	ROUGET	Désirée A	François	BARBELENE	Jeanne	
o	07 08 1683	DESCHAMPS	Émiliande	Jean	RAVONNEAU	Catherine	
o	07 08 1683	X	Pierre	Pierre	ROGUIER	Marie	
o	22 08 1683	CASEAU	François	François	FLEUROT	Etiennett	
o	31 08 1683	MONNIN	Etiennett	Jean	ROY	Jeanne	
o	08 09 1683	DUCLoux	Joseph	Edmond	DUBOIS	Anatoilet	
o	14 09 1683	MOMENET	Christine	Jacques	PY	Marie	
o	22 09 1683	MOUGEOT	Antoinett	Quintin	MIGNOT	Magdelein	
o	25 09 1683	BRUNET	François	Anatole	RAVET	Marguerit	
o	16 10 1683	LULIER	Anne	Laur Char	GIRARD	Françoise	
o	23 10 1683	NYOT	Anne	Denis	ROBERT	Huguette	

	Date	Nom	Prénom	Père	Mère	Conjoint	Origine
o	01 11 1683	FRANGIN ?	Claude	Jean	MARTEY	Ignace	
o	04 11 1683	RAVONNEAU	Claude	Julien	PERROT	Elisabeth	
o	14 11 1683	MOMENEY	Etiennett	Jean	CLERGET	Claude	
o	20 11 1683	MOUGEOT	François	François	NYOT	Emiliande	
o	06 12 1683	VEYNET ?	François	Ponce	DELAYNE	Philippa	
o	10 12 1683	ROBERT	Claude	Philibert	ROSSIGNY	Catherine	
o	28 12 1683	DAUBIGNEY	Jean	François	X	Véronique	
o	31 12 1683	MONNIN	François	Charles	FOURET	X?	
o	1683	X?	Pierre	X?	ROGUIER	Marie	
o	16 01 1684	DUPARET	Hugues	Catherin	GUINARD	Charlotte	
o	20 01 1684	CHAUDAT	Françoise	Antoine	GOURI	Jeanne	
o	31 01 1684	BONCONPTE	Jean	Antoine	PERRENIN	Catherine	
o	06 02 1684	TROLY	Marguerit	Philibert	SIMONNOT	Antoinett	
o	06 03 1684	VUILLOZ	Anne	Louis	TILLIOT	Antoinett	
o	17 03 1684	TROLY	Françoise	François	GRISOT	Denise	
o	29 03 1684	GRANDJEAN	Edmond	Jean	RAVONNEAU	Reine	
o	30 03 1684	MICHELIN	François	Jean Bapt	VALON	Emiliande	
o	02 04 1684	PETITJEAN	Marie	Jean	GUERIN	Marguerit	
o	16 04 1684	DUSILLET	Françoise	Claude	BRELOT	Marie	
o	17 05 1684	CONTET	Françoise	Balthazar	MAUREAU	Claude	
o	19 05 1684	RAVONNEAU	Alexia	Mathieu	SAVET	Marguerit	
o	25 05 1684	DUVAUX	Louise	Guillaume	CUSSEY	Barbe	
o	06 08 1684	MOLAY	Françoise	Grégoire	OUDOTTE	Bonnavent	
o	21 08 1684	BONGAIN	Jean Bapt	Martin	BIZOT	Claude	
o	27 08 1684	ROBERT	Claude	Guillaume	TROLY	Barbe	
o	27 08 1684	DUBIEF	Claude	Pierre	CLERGET	Anne	
o	17 09 1684	BOUGAIRE	Philippe	Claude	JEUNIE	Aegidia	
o	18 09 1684	CLAIROTTE	François	Pierre	NYOT	Antoinett	
o	19 09 1684	BERTIER	Louis	Jean	DELETTRE	Louise	
o	21 09 1684	MUNIER	Christine	Jacob	DESCHAMPS	Jeanne	
o	23 09 1684	TROLY	Claudia J	Hugues	RAVONNEAU	Claudia	
o	25 09 1684	TROLY	Jacob	Jean Bapt	JOBIN	Marguerit	
o	08 10 1684	DELACOUR	Jeanne	Claude	ROGUIER	Antoinett	
o	17 11 1684	BRULLOT	Jeanne Cl	Jacob	CAUSSET	Bonnavent	
o	22 01 1685	DROMARD	Claude	Denis	JACQUOT	Claudia	
o	11 02 1685	DUPIN	Jean	Grégoire	CAUSSET	Anne	
o	04 03 1685	ROGUIER	Pierre	Jean	CACHET	Anne	
o	05 03 1685	DUVAUX	Jean Bapt	François	OUDOTTE	Christine	
o	22 03 1685	DUCLoux	Jeanne Fr	Edmond	DUBOIS	Anathoile	
o	05 04 1685	FRANGET	Jacques	Jean	MARTEY	Ignace	
o	22 04 1685	OUDOTTE	Jacques	Claude	DUVAUX	Françoise	
o	29 04 1685	NYOT	Barbe Fra	Guillaume	LEUBIAT	Rose	
o	01 05 1685	MODOZ	Véronique	Jean	RIVIERE	Françoise	
o	31 05 1685	DUVAUX	Philibert	Claude	DUSILLET	Françoise	
o	11 06 1685	COLAR	François	Bartholom	GATTEFOSSÉ	Bénigne	CHAMPDIVERS
o	20 06 1685	ROSSIGNEU	Pierre	Jean Clau	CACHET	Reine	
o	15 07 1685	MAGNIN	Nicolas	Denis	TROLY	Anne	
o	29 07 1685	DUVAUX	Jeanne	Ignace	BRETON	Ignace	CHAMPDIVERS
o	29 07 1685	DUVAUX	François	Guillaume	CUSSEY	Barbe	CHAMPDIVERS
o	05 08 1685	DUSILLET	Marguerit	Claude	BRELOT	Marie	
o	19 08 1685	MOUREAU	Balthazar	Jacques	MARCHAND	Louise	CHAMPDIVERS
o	19 08 1685	VINCENT	François	Jean Vinc	D'ONANS	Claudia	CHAMPDIVERS
o	15 09 1685	NYOT	Jean	Etienne	X	Etiennett	CHAMPDIVERS
o	27 09 1685	BOSNES	Anne	Pierre	ROSSIGNIE	Barbe	
o	06 10 1685	ROBERT	Jean	Philibert	ROSSIGNIE	Catherine	
o	21 10 1685	TROLY	Jeanne Ch	Jean	MOLAY	Jeanne	
o	02 11 1685	NOSEROY	Jean Bapt	Louis	MALLARD	Françoise	CHAMPDIVERS
o	04 11 1685	BOUGAIRE	Jacques	Claude	JEANIE	Aegidia (MOLAY
o	05 11 1685	OUDOTTE	Germain B	Pierre	BOICHUT	Jeanne	
o	18 11 1685	CACHET	Antoinett	Philibert	DUPIN	Charlotte	
o	13 01 1686	DESTIVAUX	Joseph	François	X	Jeanne Cl	CHAMPDIVERS
o	21 01 1686	BRELOT	Jeanne Ig	Jean	DUVAUX	Jeanne	CHAMPDIVERS
o	23 01 1686	NYOT	Christoph	Claude	THIEBOZ	Barbe	
o	27 01 1686	BOUGAIRE	Antoinett	Denis	TROLY	Catherine	
o	27 02 1686	MOMENET	Jeanne	Jacques	PY	Marie	
o	03 03 1686	MOUGEOT	Jean	François	NYOT	François	
o	10 03 1686	ROUGET	François	François	BARBELENET	Jeanne	
o	22 03 1686	MOLARD	Pierrette	Louis	PELETIER	Claudia	CHAMPDIVERS

	Date	Nom	Prénom	Père	Mère	Conjoint	Origine
o	10 04 1686	REBILLAT	Anatoile	Claude	LABOURIAUX Marie		MOLAY
o	16 04 1686	BONGAIN	Emilienne	Martin	BIZOT Claudia		MOLAY
o	19 04 1686	BERTIER	Claude	Jean	MUGNIER Françoise		MOLAY
o	28 04 1686	RONDET	François	Claude	CHASSELET Françoise		
o	21 05 1686	CASEAU	Catherine	François	FERQUIER Marie		CHAMPDIVERS
o	21 05 1686	CASEAU	Jeanne	François	FERQUIER Marie		CHAMPDIVERS
o	13 06 1686	TROLY	Etienne	Philibert	SIMONNOT Antoinett		
o	23 06 1686	X	Légère	Pierre	ROQUIER Marie		
o	30 06 1686	MONNIN	Charles	Jean	ROY Jeanne		
o	07 07 1686	MONNIN	Marie	Charles	SEURET Claude		CHAMPDIVERS
o	06 08 1686	BAUNIN	Marc	Claude	RAVONNEAU Claudia		MOLAY
o	29 08 1686	MICHELIN	Jeanne	Jean Bapt	VALON Emilienne		CHAMPDIVERS
o	08 09 1686	ROQUIER	Jean Clau	Jean	CACHET Anne		
o	09 09 1686	TROLY	Françoise	Hugues	RAVONNEAU Claudia		
o	04 10 1686	BRUNET	Claudia	Anatole	RAVET Marguerit		
o	13 10 1686	BRUNET	Pierre	Henri	PY Suzanne		
o	21 10 1686	CACHET	Jeanne	Emilien	PHILIPONNET Antoinett		
o	03 11 1686	MOMENET	Claudia	Jean	CLERGET Claudia		
o	03 12 1686	JOBIN	Claude	Claude	JOBIN Marguerit		
o	11 12 1686	NYOT	Marguerit	Denis	DUMERGY Huguette		
o	05 02 1687	ROUSSOT	Véronique	Philibert	VEAUX Jeanne		CHAMPDIVERS
o	10 02 1687	MOUGEOT	Anatoilet	Quentin	MIGNOZ Magdelein		
o	18 02 1687	BERTIE	Jean Bapt	Guillaume	BLANC Anne		
o	24 02 1687	RAVONNAUX	Joseph	Julien	PARROT Elizabeth		
o	02 03 1687	GRANDJEAN	Pierre	Jean	RAVONNEAU Reine		
o	31 03 1687	DUVAUX	Jean Bapt	Guillaume	CUSSEY Barbe		
o	13 04 1687	RAVONNEAU	Jean Bapt	Mathieu	SAULCET Marguerit		
o	15 04 1687	DUPARET	Gaspard	Caterin	GUIENARD Charlotte		
o	16 04 1687	NOZEROIS	Jeanne	Louis	MALLARD Françoise		
o	13 05 1687	NYOT	Jean	Guillaume	LEUBIAT Rose		
o	29 05 1687	NONNAY	Marie	Jacques	DESCHAMPS Jeanne		
o	04 07 1687	NYOT	Jeanne	Claude	THIEBAUD Barbe		
o	22 09 1687	ROBERT	Anne	Philibert	ROSSIGNIE Catherine		
o	26 09 1687	DUBIEF	Guillaume	Pierre	CLERGET Anne		
o	04 10 1687	MAGNIN	Jean	Denis	TROLY Anne		
o	02 11 1687	BAUNIN	Etiennett	Claude	RAVONNEAU Claudia		
o	09 11 1687	BONGAGNEU	Guillaume	Henri	BOUFFAUD Marguerit		
o	16 11 1687	DUSILLET	François	Claude	BRELOT Marie		CHAMPDIVERS
o	14 12 1687	JOAFFIN	Claude	Pierre	BIZOT Claudia		
o	25 12 1687	DAUBIGNEY	Jeanne	François	BRELOT Véronique		CHAMPDIVERS
o	02 01 1688	DUCLOUX	Joseph	Edmond	DUBOIS Anatoilet		
o	08 01 1688	CHAUDAT	Barbe	Pierre	RICHARD Pierrette		
o	28 01 1688	NYOT	Barbe	Etienne	LARCIER Etiennett		CHAMPDIVERS
o	01 02 1688	MOLAY	Catherine	Grégoire	OUDOTTE Bonnavent		
o	01 02 1688	OUDOTTE	Emiliand	Claude	DUVAUX Françoise		
o	13 02 1688	MOMENET	Claudia F	Jacques	PY Marie		
o	14 02 1688	MOUGEOT	Denis	François	NYOT Emilienne		
o	28 02 1688	DUVAUX	Marguerit	François	OUDOTTE Christine		
o	01 03 1688	LE FRANC	François	Benoit	CARD Pierrette		CHAMPDIVERS
o	12 03 1688	BONCONTE	Pierre	+ Antoine	PARENIN Catherine		
o	13 03 1688	LACOUR	Claude	Claude	ROQUIER Antoinett		
o	16 03 1688	DESTIVAUX	Marguerit	François	BRULOT Jeanne Cl		
o	28 03 1688	PATHEY	Charlotte	Pierre	ROSSIGNIE Barbe		
o	07 05 1688	MOURIAUX	Anatoilet	Jacques	MARCHAMPS Louise		
o	13 06 1688	NYOT	Jean Clau	Denis	DUMERGI Huguette		
o	24 06 1688	DUVAUX	Jean Clau	Ignace	BRETON Ignace		
o	18 07 1688	BRELOT	Léonard	Jean	DUVAUX Jeanne		
o	02 08 1688	DUPIN	Jean Clau	Grégoire	CAUSSET Anne		
o	18 08 1688	BERTET	Jacques	Jean	MUGNIER Françoise		
o	09 09 1688	OUDOTTE	Pierre	Pierre	BOICHUT Jeanne		
o	31 10 1688	BRUNET	Véronique	Henri	PY Suzanne		
o	02 11 1688	BERTIER	François	Guillaume	BLANC Anne		
o	28 11 1688	MICHELIN	Jean	Jean Bapt	VALON Emilienne		
o	05 12 1688	GREMAUD	François	Claude	RUCHON Claudia		
o	14 12 1688	ROYER	Joseph	Jacques	FLEURET Suzanne		
o	25 12 1688	BIZOT	Jean	Claude	PELU Anatoilet		
o	02 01 1689	CHAUDAT	Perrenett	Pierre	RICHARD Pierrette		
o	25 01 1689	BOUGAIRE	Claude	Jean Deni	TROLY Catherine		

	Date	Nom	Prénom	Père	Mère	Conjoint	Origine
o	26 01 1689	TROLY	Jeanne Fr	Hugues	RAVONNEAU	Claudia	
o	06 02 1689	TROLY	François	Jean	ROBELET	Claudine	
o	06 02 1689	MOUGEOT	Jeanne Ba	François	NYOT	Emilienne	CHAMPDIVERS
o	08 02 1689	CONTET	Charlotte	Balthazar	MOUREAUX	Claudia	
o	28 02 1689	ROSSIGNIE	Emilien	Jean Clau	CACHET	Reine	
o	01 03 1689	FOURNIE	Claudia F	Pierre	ROGUIER	Marie	
o	09 03 1689	ROBERT	Claudia	Philibert	ROSSIGNIE	Catherine	
o	19 03 1689	RONDET	Germain	Claude	CHATELET	Françoise	
o	24 03 1689	BONNAU	Jeanne	Etienne	BERTIE	Jeanne Ba	CHAMPDIVERS
o	31 03 1689	ROGUIER	Joseph	Jean	CACHET	Anne	
o	25 02 1712	BONGAIN	Véronique	François	CACHET	Claudine	
o	10 03 1712	BOSNE	Catherine	Claude	BELIN	Claudine	
o	13 03 1712	ROSSIGNEU	Anne	Pierre	BRUILLOT	Claudine	
o	21 03 1712	LECOT	Jean Bapt	Jean Bapt	BONGAIN	Antoinett	
o	30 03 1712	PERRET	Jean Clau	Antoine	LACROIE	Josephe	
o	12 04 1712	BERIGNOT	Anne Barb	Jean Clau	MARIOT	Claudine	
o	16 04 1712	TROLY	Pierre	Guillaume	X	X	
o	08 05 1712	DUPARET	Jacques	Hugues	BOSNE	Charlotte	
o	16 05 1712	FAIVRE	François	Pierre	GUILLOT	Jeanne	
o	28 05 1712	BIZOT	Claudine	Claude	CACHET	X?	
+	06 06 1712	TROLY	Antoine				
+	05 07 1712	CACHET	Jean				
o	28 07 1712	RAVONNAUX	Claude	Emilian	ROBERT	Jeanne	
o	12 08 1712	ROBERT	Pierre	Claude	X?	Marie	
o	14 08 1712	MOLAY	Ignace	Joseph	BEAU	Jeanne	
o	25 08 1712	DUPARET	Marguerit	Claude	BISOT	Etiennett	
o	25 08 1712	FOURNIER	Ignace	François	NOGIN ?	Antoinett	
o	02 09 1712	ROBERT	Anne	Jean Bapt	ROGUIER	Véronique	
+	26 09 1712	FOURNIE	Anne	François			
+	10 10 1712	TROLLY	Pierre	Guillaume			
x	12 10 1712	BEAU	Christoph				
		PERRET	Barbe				
o	18 10 1712	OUDOTTE	Anne	Emilien	DESTIVAUX	Françoise	
+	22 10 1712	X?	Marie				
o	29 10 1712	BRUILLOT	Jeanne	Etienne	NYOT	Barbe	MERCIER Pierre
+	29 10 1712	TROLLY	François	Etienne	DUVAUX	Bonnavent	
o	05 11 1712	DUPARET	Claudine	Claude	GUENOZ	Reine	
o	11 11 1712	TROLLY	Jeanne Ca	Antoine	DUCLoux	Louise	
+	13 11 1712	LARESCHE	Jean Clau	Claude Et			
o	16 11 1712	BONNIN	Claude	Marc	X	X	
+	21 11 1712	GAILLARD	Claudine	François			
x	22 11 1712	TROLLY	Emilian				
		CHOULLARD	Marguerit				
+	24 11 1712	BOICHUT	Jeanne				OUDOTTE Pierre
+	27 11 1712	BRUNET	Emilienne	Pierre			
o	05 12 1712	DUPARET	Claudine	Claude	GUENOZ	Reine	
o	31 03 1713	OUDOTTE	Etienne	Jacques	BRUILLARD	Anne	
o	07 04 1713	ROBERT	Pierre	Louis	COMTE	Ignace	
+	15 04 1713	ROBERT	Pierre	Louis			
o	05 06 1713	BERIGNOT	Claudine	Pierre	DUSILLET	Marguerit	
+	05 06 1713	GOUBOT	Hugues				
x	09 07 1713	OUDOTTE	Pierre				
		CHASSERAN	Anne				
+	20 07 1713	BERIGNOT	Claudine	Pierre			
o	25 08 1713	TROLLY	Claude	Antoine	OUDOTTE	Françoise	
+	19 09 1713	TROLY	Jean				
o	20 09 1713	ROSSIGNEU	Claude	Pierre	BRUILLOT	Claudine	
+	28 09 1713	LECOT	Anne	Antoine			
+	06 10 1713	BOICHUT	François	Pierre			
o	24 10 1713	TROLLY	Jeanne	Emilian	CHEVILLARD	Marguerit	
x	15 11 1713	DUCLoux	Jacques				
		CACHET	Catherine				
o	24 11 1713	TROLLY	Joseph	Etienne	DUVAUX	Bonnavent	
o	24 11 1713	BEAU	Ignace	Christoph	BESSET	Barbe	
o	02 12 1713	TROLLY	Anne	Jean	FOURNIER	Aegidia	
o	17 12 1713	BONGAIN	Antoine	Claude	TROLY	Catherine	
x	1713	GATEAU	Claude				
		DUCLoux	Louise				

	Date	Nom	Prénom	Père	Mère	Conjoint	Origine
o	08 01 1714	BONGAIN	François	Jacques	TROLLY	Marguerit	
+	14 01 1714	TROLLY	Prudence	Antoine			
+	22 01 1714	TROLLY	Catherine	Antoine			
+	28 01 1714	BONNIN	Claude				
x	30 01 1714	TROLLY	Antoine				
		DUSILLET	Claude				
+	14 02 1714	RAVONNEAU	Mathieu				
o	15 02 1714	DAUTHELU	Françoise	Claude	ROBERT	Marguerit	
x	27 02 1714	GONTHIER	Emilian				
		GUILLOT	Huguette				
o	05 03 1714	BONGAIN	François	François	CACHET	Claudine	
o	18 03 1714	FOURNER	Françoise	Laurent	CONVERSEU	Claudine	
o	23 03 1714	BOSNE	Françoise	Claude	BELIN	Claudine	
o	01 04 1714	DUCLoux	Claudine	Claude	DAUBIGNEY	Françoise	
o	07 04 1714	BERIGNOT	Jeanne Fr	Claude	DUPUIS	Françoise	
o	11 04 1714	ABBEZ	Victor	Pierre	BISOT	Claudine	
+	14 04 1714	NUGERET	Antoine	Antoine			
o	29 04 1714	PERROT	Marie	Antoine	LACROIX	Joséphine	
o	02 05 1714	MODOZ	Claude Fr	Jean	X?	Jeanne	
o	17 05 1714	DUNAU	Jeanne	Claude	TISSOT	Georgette	
o	17 05 1714	MODOZ	Marie	Claude	TISSOT	Georgette	
o	17 05 1714	MODOZ	Jeanne	Claude	TISSOT	Georgette	
o	25 05 1714	LEGARD	Jean Deny	+ François	CASCHET	Marie	
o	29 05 1714	DESTROUBL	Jeanne Fr	Jean	PERROT	Anne	
o	31 05 1714	ROBERT	François	Louis	BONCOMPTE	Ignace	
o	03 06 1714	TROLLY	Étienne	Claude	RAVONNEAU	Bonnavent	
o	04 06 1714	BONGAIN	Jean Fran	Jean	TIONNER ?	Jeanne Fr	
o	04 06 1714	BONGAIN	Victor	Jean	TIONNER ?	Jeanne Fr	
+	04 06 1714	BONGAIN	Jean Fran	Jean			
o	13 06 1714	OUDOTTE	François	Pierre	ROUSSELET	Anne	
o	17 06 1714	PASQUIER	Catherine	Jean Clau	FOURNIER	Jeanne	
+	17 06 1714	THIEBAUD	Adrien				
x	19 06 1714	RAVONNEAU	Jean				
		LARESCHE	Prudence				
o	23 08 1714	BOICHUT	Marguerit	Pierre	BEAU	Claudine	
o	29 08 1714	PERROT	Marie	Antoine	LACROIX	Joseph	
+	02 09 1714	MODOZ	Claude Fr	Jean			
+	07 09 1714	DESTROUBL	Jeanne Fr	Jean			
o	11 09 1714	ROBERT	Claude Fr	Jean Fran	AUBERT	Denyse	
+	09 10 1714	COLOMBET	Désiré				
o	17 10 1714	FOURNIER	Jean	François	COURCENET	Claudine	
o	24 10 1714	ROBERT	Emiliand	Claude	VAUBEAN	Marie	
o	27 10 1714	HENRY	Anne	Denys	MOUGEOT	Anne	
o	04 11 1714	DUCLoux	Claude	Jacques	CACHET	Catherine	
x	06 11 1714	ROBERT	Pierre				
		CACHET	Anne				
+	30 11 1714	ROBERT	Jean Bapt	Jean Bapt	ROQUIER	Véronique	
+	30 11 1714	ROBERT	Jean Bapt	Jean Bapt			
o	13 12 1714	TROLLY	Étienne	Emilian	CHOILLAND ?	Marguerit	
o	25 12 1714	DUPIN	Theobalde	François	GOTTERON	Philibert	
+	1714	MODOZ	Marie	Claude			
+	07 01 1715	DESTROUBL	Jean				
o	11 01 1715	GONTHIER	Jeanne Fr	Emilian	GUIBOT	Hugone	
+	17 01 1715	X?	X?				
+	21 01 1715	X?	Hugues				VILLERS-FARL
x	22 01 1715	TROLLY	Guillaume				
		GREMAU	Sabine				
x	05 02 1715	GERMAIN	Joseph				
		VILLOZ	Anne				
x	12 02 1715	VINCENT	Jean				
		LESTROUBL	Antoinett				
o	16 02 1715	BEAU	Etienne	Hugo	BOICHUT	Jeanne	
+	23 02 1715	LESTROUBL	François	Claude			
+	14 03 1715	X?	Nicolas				FOUCHERANS
o	16 03 1715	FOURNIER	François	Claude Fr	FOURNIER	Françoise	
o	17 03 1715	DUPARET	Pierre	Hugo	BOSNE	Claudine	
o	26 03 1715	MUGUET	Pierrette	Jean	GERMAIN	Claudine	
o	30 03 1715	LESCOT	Anne	Jean Bapt	BOUGAIRE	Antoinett	

	Date	Nom	Prénom	Père	Mère	Conjoint	Origine
o	14 04 1715	BOUGAIRE	Claude	Jacques	TROLLY	Marguerit	
o	15 04 1715	BONGAIN	Antoine	Jean	FOURNIER	Jeanne	
o	15 04 1715	BONGAIN	Anne	Jean	FOURNIER	Jeanne	
o	21 04 1715	MOLAY	Jeanne	Joseph	BEAU	Jeanne	
o	12 05 1715	RAVONNAUX	Jean Bapt	Emilian	ROBERT	Claudine	
o	18 05 1715	RAVONNAUX	Claude Et	Jean	LARESCHE	Prudence	
o	07 07 1715	BERIGNOT	Claudine	Jean Clau	PROTH	Marie	
o	18 07 1715	VENNE	Philippe	Jean	MODOZ	Véronique	
+	27 07 1715	BONGAIN	Antoine	Jean			
+	09 09 1715	ROBERT	Antoine				
o	22 09 1715	BEAU	Hugue	Christoph	PERRET	Barbe	
+	1715	X?	Joseph	Jacques			
x	30 04 1716	BILLARD	Antoine				
		PERROT	Anne				
o	29 08 1716	LEFRANC	Joseph	Jacques	COURTET	Emilienne	
o	10 09 1716	GAILLARD	François	François	ROBERT	Anne	
o	20 09 1716	FOURNIER	Jeanne	Claude Fr	X	X	
o	22 09 1716	PONT	Philippe	Pierre	NOZERET	Jeanne	
o	27 09 1716	DUCLoux	Philibert	Jacques	CACHET	Catherine	
o	28 09 1716	BERIGNOT	Philippe	Pierre	DUSILLET	Marguerit	
o	29 09 1716	DOVICOT	Anne	François	ROBERT	Étiennett	
o	20 10 1716	OUDOTTE	Pierrette	Pierre	ROUSSELET	Anne	
o	05 11 1716	MAUMMENET	Jean	Jean	MONNOT	Marguerit	
o	08 11 1716	ROBERT	Jeanne	Pierre	CACHET	Anne	
o	17 11 1716	OUDOTTE	Ignace	Emilian	DESTIVAUX	Françoise	
o	09 12 1716	DUCLoux	Anne Fran	Claude	DAUBIGNEY	Françoise	
+	25 12 1716	FAYSSOT	Catherine				LE LARDERET
o	27 12 1716	RAVONNAUX	Emilian	Jean	LARESCHE	Prudence	
o	13 01 1717	GUICHARDO	Rose	Pierre An	CLAIROTTE	Marie	
o	15 01 1717	NIOT	François	Jean Clau	VALLON	Anne	
o	26 01 1717	VALLON	Claudine	Louis	PASQUELARI	Jeanne	
o	01 02 1717	ROBELIN	Étiennett	Edmond	MOMENET	Huguette	
o	01 02 1717	ROGUIER	Emilian	Jean Bapt	MILLOT	Louise	
o	04 02 1717	RAGUIN	Louis	Valéry	MOUGEOT	Jeanne	
o	05 02 1717	PETOT	Étienne	Nicolas	VINCENT	Claudine	
o	10 02 1717	BEAU	Jean Clau	X?	BOICHUT	Jeanne	
o	13 02 1717	PERROT	Antoine	Jean	CLAIROTTE	Claudine	
o	19 02 1717	BOUGAIRE	Jacques	Jacques	TROLLY	Marguerit	
+	21 02 1717	CHASSERAN	Anne			OUDOTTE Pierre	
o	01 03 1717	MAUMENET	Claude	Jean	CHAILLOT	Anne	
o	11 03 1717	DAUBIGNEY	Rose	Antoine	NIOT	Françoise	
+	13 03 1717	BRUNET	Thérèse				
o	16 03 1717	HENRY	Ignace	Denis	MOUGEOT	Antoinett	
o	16 03 1717	ROBERT	Jean Fran	Jean Bapt	ROGUIER	Véronique	
+	17 03 1717	ROGUIER	Véronique				
o	24 03 1717	PASQUIER	Claude	Jean Clau	FOURNIER	Jeanne	
o	28 03 1717	ROBERT	Jeanne	Claude	ROGUIER	Marguerit	
o	02 04 1717	LUBIAT	Claude	Claude	PETITJEAN	Denise	
o	04 04 1717	DAUTHELU	Claude	Claude	ROBERT	Marguerit	
o	06 04 1717	DELABORDE	Jean Dani	Ignacé	VINCENT	Christine	
x	08 04 1717	PHILIPPONNE	Antoine				
		NIOT	Huguette				
o	11 04 1717	DAUBIGNEY	Jeanne	Jean	DUVAUX	Jeanne	
o	16 04 1717	GATTAUX	Claude	Claude	DUCLoux	Louise	
o	24 04 1717	TROLLY	Anne	Guillaume	GREMAUX	Sabine	
o	24 04 1717	VINCENT	Joseph	Emilian	REBIES	Marie	
x	03 05 1717	OUDOTTE	Pierre				
		AMYET	Claudia				
x	04 05 1717	ROBERT	Jean Bapt				
		MAUMENET	Christine				
o	08 05 1717	MUGUET	Jean Bapt	Jean	GERMAIN	Claude	
x	12 05 1717	ROY	Joseph				
		ROGUIER	Anne				
o	21 05 1717	BOICHUT	Philibert	Pierre	BEAU	Claudine	
o	23 05 1717	TROLLY	Marguerit	François	DUSILLET	Marguerit	
+	05 06 1717	FOURNIER	Jeanne				
+	05 08 1717	BERIGNOT	Pierre				
o	08 08 1717	TROLLY	Philippe	Étienne	DUVAUX	Bonnavent	

Table chronologique des actes

Paroisse de MOLAY

	Date	Nom	Prénom	Père	Mère	Conjoint	Origine
o	15 08 1717	FOURNIER	Jean	François	COUVER...UR	Claudine	
o	17 08 1717	BOUGAIRE	Françoise	Jean Clau	LECOT	Christine	
o	30 08 1717	DUVAUX	Anne	Jean Clau	MICHELIN	Jeanne	
o	13 09 1717	ROBERT	Pierrette	Claude	VAVERAN	Anne	
+	13 09 1717	RAGUIN	Marguerit			ROBERT	Claude
+	20 09 1717	BEAU	Claudine			BOICHUT	Pierre
o	06 10 1717	TROLLY	Jean	Emilian	GAY	Marguerit	
o	22 10 1717	PETIT	Denise	Pierre	NOZERET	Jeanne	
o	25 10 1717	BONGAIN	Claude	François	CACHET	Claudine	
x	27 10 1717	GUYENOT	Jean				
		MOUGEOT	Anne				
o	16 11 1717	CLAIROTTE	Claude Ga	Denis	MOMENET	Jeanne	
o	06 12 1717	COLARD	Odosia	François	DUVAUX	Jeanne	
o	09 12 1717	DROILLOT	Simon	Christoph	VILLERMOT	Jeanne Ba	
o	10 01 1718	NIOT	Guillaume	Jean	DUVAUX	Marguerit	
x	10 01 1718	CLAIROTTE	François				JOUHE
		FAIVRE	Jeanne				
o	18 01 1718	RAVONNAUX	Philippe	Jean	LARESCHE	Prudente	
x	19 01 1718	MOUCAULT	Claude				
		SORDET	Marie				
+	15 02 1718	MOMENET	Christine			ROBERT	Jean Bapt
o	20 02 1718	ROY	Philippe	Joseph	ROGUIER	Anne	
o	26 02 1718	BOUGAIRE	Claude	Claude	TROLLY	Catherine	
o	27 02 1718	DUVAUX	François	François	TROLLY	Françoise	
x	27 02 1718	BOICHUT	Pierre				
		LETOUBLON	Aimée				
o	10 03 1718	ROBERT	Denise	Louis	BONCOMPTE	Ignace	
o	19 03 1718	BOUGAIRE	Jacques	Jacques	TROLLY	Marguerit	
o	31 03 1718	PHELIPOUNE	Bonnavent	Antoine	NIOT	Huguette	
o	03 04 1718	ROGUIER	Claude	Philippe	MOUGEOT	Anne	
o	12 04 1718	FOURNIER	Claude	Claude Fr	MASSIN	Antoinett	
o	12 04 1718	BEAU	Jean Bapt	Christoph	PERRET	Barbe	
o	16 04 1718	DESTIVAUX	Françoise	François	VANNIER	Anne	
o	08 05 1718	BERIGNOT	Marguerit	Jean Clau	DUPUY	Françoise	
o	17 05 1718	MOLAY	Claudine	Joseph	BEAU	Jeanne	
+	03 06 1718	CLERGET	Claudine				
o	04 06 1718	THEVENIN	Antoine	François	SAGET	Jeanne	
+	10 06 1718	GUICHARDO	Anne				
+	19 06 1718	DAUBIGNEY	Nicolas				
+	19 06 1718	BRUILLOT	Jeanne				
o	29 06 1718	QUODOTTE	Jacques	Emilian	DESTIVAUX	Françoise	
o	01 08 1718	DONIER	Barbe	André	PLANÇON	Jeanne Cl	
+	18 08 1718	BEFRERE	Jean Bapt	Nicolas	VIENNOT	Dsirée	
o	22 08 1718	DAUBIGNEY	Emilian	Jean	DUVAUX	Jeanne	
x	23 08 1718	MITAINE	François				
		DUVAUX	Denise				
o	26 08 1718	BERTHIER	Jeanne	Claude	ROBERT	Claudine	
o	27 08 1718	ROSSIGNEU	Jean Bapt	Pierre	BRUILLOT	Claudine	
o	30 08 1718	MAUMENET	François	Jean	MONNOT	Marguerit	
o	02 09 1718	GUYENOT	Claudine	Jean	MOUGEOT	Anne	
x	13 09 1718	DUCLoux	Philibert				
		MONNOT	Françoise				
o	07 10 1718	BERIGNOT	Joseph	Pierre	DUSSERET	Marguerit	
o	07 10 1718	LESCOT	Charlotte	Jean Bapt	BOUGAIRE	Antoinett	
o	09 10 1718	BOSNE	Christoph	Claude	BELIN	Claudine	
+	20 10 1718	LARESCHE	Claude Et				
o	25 10 1718	DESTIVAUX	Pierre	Joseph	DEMOUYS	Anne	
o	26 10 1718	DAUBIGNEY	Antoine	Antoine	NIOT	Françoise	
+	26 10 1718	MOMENET	François	Jean	MONNOT	Marguerit	
o	30 10 1718	MOUCHAUD	Françoise	Claude	SORDET	Marie	
o	06 11 1718	BRUILLOT	Jeanne Cl	Jacques	NIOT	Barbe	
x	25 11 1718	MONRIAUX	Louis				
		PAGE	Jacquette				
o	14 12 1718	BONGAIN	Anne	François	CACHET	Claudine	
o	21 12 1718	DUCLoux	François	Jacques	CACHET	Catherine	
o	22 12 1718	PETIT	Jeanne	Pierre	NOZEROY	Jeanne	
o	23 12 1718	PETIT	Charlotte	Pierre	NOZEROY	Jeanne	
o	01 01 1719	DUPARET	Jean Bapt	Hugues	BOSNE	Charlotte	

	Date	Nom	Prénom	Père	Mère	Conjoint	Origine
x	10 01 1719	BIZOT	Claude				
		BOUDOT	Anne				
+	12 01 1719	MARESCAUT	Jacquette				
o	19 01 1719	GUENOZ	Anne	Jean	NIOT	Françoise	
+	20 01 1719	BRUNET	Guillaume				
o	25 01 1719	DUVAUX	Claudine	Jean	VITTEY	Odette	
o	04 02 1719	MODOZ	Marie	Georges	THISSOT	Claude	
o	08 02 1719	OUDOTTE	Joseph	Jacques	BROUILLARD	Anne	
o	14 02 1719	MAUMENET	François	Jean	CHOULLOT	Anne	
x	20 02 1719	RAVONNAUX	Emilian				
		BERIGNOT	Anne				
x	20 02 1719	BOUNIN	Julien				MOLAY
		TERRIER	Catherine				MANTRY
x	21 02 1719	BENOIS	François				
		TROLLY	Françoise				MOLAY
+	23 02 1719	X	Clémence				
x	02 1719	DUPARET	Catelin				
		BERIGNOT	Anatoile				
o	03 03 1719	RAGAIN	Bonnavent	Valère	MOUGEOT	Jeanne	
o	08 03 1719	DUPIN	Françoise	François	GOTHERON	Philibert	
o	14 03 1719	CLAIROT	Thérèse	François	FAIVRE	Jeanne	
o	20 03 1719	GATEAU	Bonnavent	Claude	DUCCLOUX	Louise	
o	22 03 1719	GUICHARDO	Anne	Claude	CLAIROT	Marie	
o	06 04 1719	OUDOTTE	Pierre	Pierre	ROUSSELET	Anne	
o	13 04 1719	ROY	Claude	Joseph	ROQUIER	Anne	
o	18 04 1719	MOURIAUX	Pierre	Louis	PAGE	Jacquette	
o	22 04 1719	DROILLOT	François	Christoph	WILLERMOT	Jeanne Ba	
o	22 04 1719	GAILLARD	Claude	François	ROBERT	Anne	
o	22 04 1719	TROLLY	Jean Clau	Guillaume	GREMAU	Sabine	
+	12 05 1719	TROLLY	Jean Clau	Guillaume			
o	17 05 1719	MOUGEOT	Antoine	François	BOUFFAUT	Jeanne	
o	18 05 1719	GOTTHERON	Claude	Claude	MOURIAUX	Estiennet	
+	18 05 1719	ROBERT	Claude				
o	19 05 1719	MUGNET	Charlotte	Jean	GERMAIER	Claudine	
o	01 06 1719	RAVONNAUX	Anne	Emilien	ROBERT	Claude	
x	06 06 1719	TROLLY	Claude				
		GUILLAUME	Jeanne				
+	24 06 1719	BRELOT	Jean				
o	27 06 1719	BEAU	Jacque	Hugues	BOICHUT	Jeanne	
+	03 07 1719	BARRAU	Pierre				COURBOUZON
+	08 07 1719	TROLLY	Jean	Emilien			
x	10 07 1719	THIBERT	Jean				
		NAUDIN	George				
o	13 07 1719	MITAINE	Edmé	François	DUVAUX	Denise	
o	29 07 1719	BEAU	Claude	Christoph	PERRET	Barbe	
o	31 07 1719	DUCCLOUX	Ignace	Philibert	MONNOT	Françoise	
o	03 08 1719	TROLLY	Anne Thér	Antoine	OUDOTTE	Françoise	
+	06 08 1719	DESTIVAUX	Pierre				
o	08 08 1719	DUVAUX	Jeanne	François	TROLLY	Françoise	
+	16 08 1719	TROLLY	François	Guillaume			
+	22 08 1719	CAUSSET	Bonnavent				
+	23 08 1719	OUDOTTE	François				
+	27 08 1719	DUVAUX	Jeanne				
+	28 08 1719	MOMENET	François				
+	29 08 1719	GAILLARD	Claude				
+	29 08 1719	DAUBIGNEY	Claudine	Antoine			
o	03 09 1719	ROUBELIN	Anne	Edmé	MOMENET	Huguette	
o	03 09 1719	ROBERT	Ignace	Pierre	CACHET	Anne	
o	04 09 1719	BONNIN	Catherine	Marc	BONGAIN	Emilienne	
+	06 09 1719	DAUBIGNEY	Emilian	Jean			
+	20 09 1719	DUVAUX	Anne Loui				
+	21 09 1719	OUDOTTE	Pierre				
+	21 09 1719	TROLLY	Philippe				
o	23 09 1719	ROBERT	Barbe	Jean Bapt	FERJUS	Antoinett	
o	27 09 1719	BRETON	Christoph	Jean Bapt	BADOIS	Catherine	
+	27 09 1719	X	Marie				
+	05 10 1719	RAVONNAUX	Claude Et	Jean			
+	11 10 1719	BERIGNOT	Joseph	Pierre	DROUILLET	Marguerit	

Table chronologique des actes

Paroisse de MOLAY

	Date	Nom	Prénom	Père	Mère	Conjoint	Origine
x	17 10 1719	MILLOUX	Claude				
		OUDOTTE	Ignace				
x	30 10 1719	MONNOT	Joseph				
		SORDET	Françoise				
+	09 11 1719	TROLLY	Guillaume				
o	19 11 1719	MUGUET	Charlotte	Jean	GERMAIN	Claudine	
+	04 12 1719	HENRY	Jeanne				
o	11 12 1719	DESTIVAUX	Jeanne	François	VANNIER	Anne	
+	13 12 1719	DESTIVAUX	Jeanne	François			
o	16 12 1719	FOURNIER	Françoise	François	CONVEREUX	Claudine	
+	21 12 1719	NIOT	Denis				
o	1719	OUDOTTE	Pierre	Pierre	ROUSSELET	Anne	
+	04 01 1720	JACQUOT	Anne			CACHET	Philibert
x	09 01 1720	OUDOTTE	Antoine				
		BAUDARD	Marguerit				
+	11 01 1720	X	Jeanne				
o	15 01 1720	CLAIROTTE	François	Denis	MAUMENET	Jeanne	
+	15 01 1720	CLAIROTTE	François	Denis			
o	22 01 1720	BENOIST	François	Étienne	TROLLY	Françoise	
x	22 01 1720	DAUBIGNEY	Philippe				
		BRELOT	Claudine				
x	22 01 1720	DUPARET	Claude				
		GRANDJEAN	Claudine				
o	29 01 1720	LEUBIAT	Étiennett	Claude	PETITJEAN	Denise	
x	30 01 1720	TROLLY	Jacques				
		GOUBOT	Charlotte				
o	13 02 1720	BOUGAIRE	Catherine	Claude	TROLLY	Catherine	
o	20 02 1720	DESTIVAUX	Jeanne	Joseph	DENOUEHY	Anne	
+	28 02 1720	MOINE	Thérèse	Jean	ROY	Jeanne	
+	01 03 1720	TROLLY	Jeanne	Emilian			
o	02 03 1720	RAVONNAUX	Marie	Emilian	BERIGNOT	Anne	
o	06 03 1720	HENRY	Marcienne	Denis	MOUGEOT	Antoinett	
+	06 03 1720	DUPARET	Claude				
o	15 03 1720	BERIGNOT	Marguerit	Claude	DUPUY	Françoise	
+	19 03 1720	BOICHUT	Françoise				
+	25 03 1720	PASQUIER	Jacques	Jean Clau			
o	28 03 1720	GERMAIN	Aegide	Joseph	VILLOZ	Anne	
+	29 03 1720	ROBELIN	Anne	Edmond			
o	01 04 1720	DUCLoux	Louise	Jean	JACQUOT	Aegide	
+	04 04 1720	ROGUIER	Charlotte	Philippe			
+	11 04 1720	CACHET	Philibert				
+	14 04 1720	LESCOT	Anne	Jean Bapt			
+	17 04 1720	TROLLY	Étienne	Emilian			
+	18 04 1720	MITAINE	François	Henry			
x	23 04 1720	BOUGAUD	Jean Bapt				
		DUVAUX	Bonnavent				
o	27 04 1720	CEDOZ	Étiennett	François	ROBERT	Charlotte	
o	28 04 1720	DOUSSOT	Pierrette	François	ROBERT	Étiennett	
o	01 05 1720	ROGUIER	Jean Bapt	Jean Bapt	MILLAUT	Louise	
+	01 05 1720	RAVONNAUX	Jean Bapt	Émilian	ROBERT	Claudine	
+	02 05 1720	BEAU	Jacques	Hugue	BOICHUT	Jeanne	
o	09 05 1720	DUVAUX	Jean Fran	Jean	VITTEZ	Ode	
+	11 05 1720	ROBERT	François	Louis			
o	16 05 1720	DUSILLET	Jean Dani	Claude	BRELOT	Jeanne	
+	23 05 1720	LUBIAT	Étiennett	Claude			
o	03 06 1720	CAZEAUX	François	François	DUVAUX	Jeanne	
o	03 06 1720	TROLLY	Claudine	Guillaume	GREMAU	Sabine	
+	26 06 1720	BONGAIN	Catherine	Claude			
+	26 06 1720	X	X				
+	29 06 1720	DAUTHELUT	François	Claude			
o	30 06 1720	VALLON	Jeanne	Louis	PAQUELARD	Jeanne	
o	09 07 1720	NIOT	Joseph	Jean Clau	VALLON	Anne	
o	01 08 1720	TROLLY	Marguerit	Emilien	CHOULLARD	Marguerit	
x	02 08 1720	JACQUOT	Claude				
		DUCLoux	Jeanne				
o	03 08 1720	MAUMENET	Marie Thé	Jean	CHOULLOT	Anne	
o	03 08 1720	DAUBIGNEY	Louis	Jean	DUVAUX	Jeanne	
+	04 08 1720	PETIT	Jeanne	Pierre			

	Date	Nom	Prénom	Père	Mère	Conjoint	Origine
+	05 08 1720	CLAIROTTE	Pierre				
+	10 08 1720	HENRY	Marcienne	Denis			
+	10 08 1720	CACHET	Philibert				
x	17 08 1720	PONCET	Pierre				
		BOUGAIRE	egide				
o	18 08 1720	DAUBIGNEY	Joseph	Antoine	NIOT	Françoise	
+	03 09 1720	RAVONNAUX	Marie	Jean	LARESCHE	Prudence	
o	07 09 1720	DROILLOT	Jeanne Ma	Christoph	VUILLERMOT	Jeanne Ba	
+	14 09 1720	MOURIAUX	Philippe				
+	15 09 1720	MODOZ	Jean	Ignace			
o	26 09 1720	ROBERT	Louis	Claude	VACERAN	Marie	
+	05 10 1720	PASQUIER	Anne	Jean Clau			
o	06 10 1720	GAILLARD	Anne	François	ROBERT	Anne	
o	06 10 1720	GAILLARD	Emilienne	François	ROBERT	Anne	
o	09 10 1720	THEVENIARD	Anne	François	CHAIGOT	Jeanne	
+	21 10 1720	TROLLY	Anne	Guillaume	GREMAU	Sabine	
+	24 10 1720	TROLLY	Claudine	Guillaume			
o	27 10 1720	DUCLoux	Jeanne	Jacques	CACHET	Catherine	
+	08 11 1720	LESCOT	Barbe				
o	12 11 1720	ROY	Barbe	Joseph	ROGUIER	Anne	
+	12 11 1720	CLAIROTTE	Barbe				
+	13 11 1720	ROBERT	Guillaume				
+	15 11 1720	DUVAUX	Jean Bapt	Jean			
+	15 11 1720	CAZEAUX	Jeanne	François			
+	16 11 1720	OZIET	Claude				MORNAY (?)
+	30 11 1720	DROUILLOT	François	Christoph			
o	16 12 1720	NIOT	Jeanne Ba	Jean	DUVAUX	Marguerit	
o		RAVONNAUX	Anne Mari	Jean	LARESCHE	Prudence	
+	01 01 1721	HENRY	Ignace	Denys			
o	02 01 1721	TROLLY	Jeanne	Claude	JACQUOT	Jeanne	
o	03 01 1721	MOUCHAUD	Marie Cat	Claude	X?	Marie	
+	13 01 1721	BIZOT	Claude				
o	14 01 1721	TROLLY	Jean Deni	Jean	FOURNIER	Eligia	
o	18 01 1721	DUPARET	Jacques	Claude	GRANDJEAN	Claudine	
+	05 02 1721	RAVONNAUX	Emilien				
x	10 02 1721	BIZOT	Pierre				
		BRUNET	Anne				
+	17 02 1721	ROBELET	Jean Bapt				
+	18 02 1721	GOTHERON	Philibert				
o	21 02 1721	TROLLY	Françoise	Antoine	DUSILLET	Claudine	
o	21 02 1721	DAUTHELU	Etienne	Claude	ROBERT	Marguerit	
o	22 02 1721	MITAINE	François	François	DUVAUX	Denise	
x	24 02 1721	MONNOT	Pierre	Mathieu			
		RAMEAUX	Claudia				
+	28 02 1721	DAUTHELU	Stéphane	Claude		DUCLoux Philibert	
o	01 03 1721	PHILIPPONEZ	Jeanne	Antoine	NIOT	Huguette	
+	12 03 1721	X	Marie				CHATEAU-CHAL
o	21 03 1721	CLAIROT	Jeanne	Denis	MOMENET	Jeanne	
o	27 03 1721	BERTHIER	Ignace	Claude	ROBERT	Claudine	
+	10 04 1721	ODOTTE	Joseph	Jacques			
+	13 04 1721	CLAIROTTE	Jeanne	Denis			
o	17 04 1721	ODOTTE	Emilien	Pierre	ROUSSELET	Anne	
o	03 05 1721	BOUNIN	Philippe	Julien	TERRIER	Catherine	
o	11 05 1721	BOUGAIRE	Claude Fr	Claude	TROLLY	Catherine	
o	22 05 1721	BOUGAIRE	Claude	Jean Clau	LESCOT	Christine	
x	27 05 1721	DUPIN	François				
		HENRY	Reine				
x	27 05 1721	NIOT	Jean				
		RUCHON	Jeanne				
+	28 05 1721	BUTIN	Anne				
o	04 06 1721	BOUGAIRE	Mathieu	Jacques	TROLLY	Marguerit	
o	08 06 1721	TROLLY	Louis	Antoine	JANNOT	Jeanne	
+	05 07 1721	DUCLoux	Louise				
o	08 07 1721	MONNOT	Anne	Joseph	SORDET	Françoise	
o	26 07 1721	GUYENOT	Anne	Jean	MOUGEOT	Anne	
+	12 08 1721	BERIGNOT	Jeanne Fr	Claude			
o	19 08 1721	GUICHARDO	Etiennett	Antoine	CLAIROTTE	Marie	
o	21 08 1721	LESCOT	Claude Ge	Jean Bapt	BOUGAIRE	Antoinett	

	Date	Nom	Prénom	Père	Mère	Conjoint	Origine
+	22 08 1721	TROLLY	Louis	Antoine	JANNOT	Jeanne	
o	02 09 1721	MOLAY	Jean	Joseph	BEAUX	Jeanne	
+	07 09 1721	BEAUFREY	Jeanne			MONNOT	Simon
o	10 09 1721	DUPARET	Hugues	Hugues	BEAUNE	Charlotte	
o	05 10 1721	DUPARET	Jean Clau	Catherin	BERIGNOT	Anatoilet	
o	07 10 1721	BEAUNE	Jacques	Claude	BELIN	Claude	
o	11 10 1721	PETIT	Jeanne Ba	Pierre	NOZEROIS	Jeanne	
o	12 10 1721	PETIT	Joseph	Pierre	NOZEROIS	Jeanne	
o	20 10 1721	BERIGNOT	Jean	Pierre	DUSILLET	Marguerit	
+	23 10 1721	BERIGNOT	Jean	Pierre			
o	25 10 1721	BELIN	Jean Clau	Denis	DUMONT	Jeanne	
+	25 10 1721	PETIT	Joseph	Pierre			
+	27 10 1721	PETIT	Jeanne Ba	Pierre			
o	31 10 1721	BRULLOT	Claude	Claude	JACQUIER	Jeanne	
+	07 11 1721	BRULLOT	Claude	Claude			
x	25 11 1721	GATTEAUX	Claude				
		BOISSEIN	Jeanne Fr				
o	28 11 1721	BONGAIN	Emilian	François	CACHET	Claudine	
o	20 12 1721	LEUBIAT	Jeanne Fr	Claude	PETITJEAN	Denise	
+	24 12 1721	BIZOT	Etienne				
o	30 12 1721	HENRY	François	Denis	MOUGEOT	Antoinett	
o	01 01 1722	DESTIVAUX	Christoph	Joseph	DEMOUHS	Anne	
+	01 01 1722	MOUGEOT	Antoine				
o	04 01 1722	ODOTTE	Anne	Antoine	BAUDARD	Marguerit	
o	05 01 1722	BEAUNE	Claude	Hugues	BOICHUT	Jeanne	
o	12 01 1722	IZOT	Jeanne Fr	Pierre	BRUNET	Anne	
o	22 01 1722	DUVAUX	Françoise	Jean Clau	MICHELIN	Jeanne	
o	24 01 1722	BRUILLOT	Jacquette	Etienne	NIOT	Barbe	
+	24 01 1722	DUPARET	Jean	Catherin			
o	27 01 1722	BUFFET	Claude	Sébastien	OLIVIER	Angélique	
+	27 01 1722	BIZOT	Jeanne Fr	Pierre			
+	30 01 1722	CACHET	Anne				
+	02 02 1722	MONNOT	Joseph				
o	06 02 1722	PONCET	Catherine	Pierre	BOUGAIRE	Aegide	
+	08 02 1722	MINSEAUX	Louis				
x	09 02 1722	PETITJEAN	Nicolas				
		PAGE	Claudia				
x	16 02 1722	DUVAUX	Philibert				
		NIOT	Louise				
x	16 02 1722	CHAVANON	Joseph				
		MOUGEOT	Marguerit				
+	20 02 1722	MOUGEOT	François				
o	23 02 1722	DUPIN	Jean Bapt	François	HENRY	Reine	
o	25 02 1722	MOUGEOT	Odosia	+ François	BOUFFAUT	Jeanne	
+	29 02 1722	MOUGEOT	Odosia (?)	+ François			
+	04 03 1722	ROBERT	Louis				
o	07 03 1722	DUPIN	Jean Bapt	François			
o	12 03 1722	DAUTHELU	Jean Fran	Claude	ROBERT	Marguerit	
o	08 04 1722	BOUNNIN	Jeanne	Julien	TERRIER	Catherine	
o	13 04 1722	ROY	Mathieu	Joseph	ROQUIER	Anne	
o	20 04 1722	DUCLoux	Anne	Philibert	MONNOT	Françoise	
+	24 04 1722	DUPARET	Claude				
x	28 04 1722	JOACHIM	Pierre				
		BELIN	Jeanne				
x	28 04 1722	DUCLoux	Philippe				
		BIZOT	Françoise				
+	03 05 1722	MUGNET	Jean Bapt	Jean			
+	03 05 1722	BUFFET	Claude	Sébastien			
o	06 05 1722	ROBERT	Marie	Jean Bapt	FERJUS	Antoinett	
o	07 05 1722	ROBERT	Pierre	+ Louis	COMTE	Ignace	
o	07 05 1722	MOMENET	Etiennett	Jean	MONNOT	Marguerit	
o	10 05 1722	ODOTTE	Claude	Emilian	DESTIVAUX	Françoise	
+	13 05 1722	LIEGOIS	Jean				
o	19 05 1722	RAVONNAUX	Jean Clau	Emilian	BERIGNOT	Marie	
+	24 05 1722	ROQUIER	Emilienne				
o	29 05 1722	FOURNIER	Pierre	François	COURSENET	Claude	
+	09 06 1722	FOURNIER	Françoise				
o	21 06 1722	DOUSSOT	Emilian	François	ROBERT	Etiennett	

	Date	Nom	Prénom	Père	Mère	Conjoint	Origine
o	27 06 1722	DUCLoux	Jacques	Philippe	BIZOT	Françoise	
o	01 07 1722	BERIGNOT	Françoise	Claude	DUPUY	Françoise	
x	14 07 1722	POIGNOT	Stéphane				
		BERTHIER	Jeanne				
o	22 07 1722	ROSSIGNEU	Marguerit	Pierre	BRULLOT	Claudine	
+	30 07 1722	DUVAUX	François				
+	01 08 1722	BONNIN	Philippe	Julien			
+	11 08 1722	ROBERT	Emilien	Claude			
+	17 08 1722	ROSSIGNEU	Marguerit	Pierre			
o	21 08 1722	GATTEAU	Louis	Claude	BOISSEVIN	Jeanne	
o	27 08 1722	DROILLIOT	Jeanne Ga	Christoph	VUILLERMOT	Jeanne Ba	
o	28 08 1722	TROLLY	Jacquette	Antoine	JANNOT	Jeanne	
+	30 08 1722	LESCOT	Jean Bapt				
x	01 09 1722	GOLIARD	Claude				
		LIEGOIS	Jeanne				
o	04 09 1722	DUCLoux	Jean Bapt	Jacques	CACHET	Catherine	
x	07 09 1722	OUDOTTE	Claude				
		TROLLY	Denise				
+	09 09 1722	TROLLY	Jean				
+	12 09 1722	BERIGNOT	Catherine	Claude			
x	15 09 1722	PÉTIT	Pierre				
		NIOT	Jeanne				
+	18 09 1722	BOUGAIRE	Françoise	Claude			
o	20 09 1722	VANTARD	Joseph	Joseph	MAIRET	Charlotte	
x	22 09 1722	DUCLoux	Antoine				
		LESCUYER	Claude				
x	22 09 1722	GAIME ?	Claude				
		GRANDJEAN	Anne				
+	22 09 1722	BELLETABLE	Marie				
+	23 09 1722	CEDOZ	Etiennett	François			
+	25 09 1722	OUDOTTE	Claude				
+	29 09 1722	THIBERT	Jean				
+	29 09 1722	DUPARET	Hugues	Hugues			
+	29 09 1722	VERDUSE	Claudine				
o	01 10 1722	DAUBIGNEY	Marguerit	Antoine	NIOT	Barbe Fra	
+	13 10 1722	JACQUOT	Egidia				
+	14 10 1722	JOUSSEAU	Marie				
o	19 10 1722	GERMAIN	Claude	Joseph	VILLOZ	Anne	
+	21 10 1722	OUDOTTE	Claude	Emilian			
o	22 10 1722	MONNOT	Antoine	Pierre	RAMAUD	Claudine	
+	22 10 1722	GERMAIN	Claude	Joseph			
o	25 10 1722	UDOT	Anne	Pierre	ROUSSELET	Anne	
x	28 10 1722	TRE...?	Philippe				
		ROQUIER	Barbe				
+	29 10 1722	PHILIPPONEZ	Jeanne	Antoine			
+	02 11 1722	ROBELIN	Edmond				
o	03 11 1722	DUVAUX	Jacques	Jean	VITTEY	Odosia	
+	10 11 1722	GIRARD	Jeanne Cl				
+	15 11 1722	MOUCHANT	Catherine	Claude			
o	26 11 1722	CEDOZ	François	François	ROBERT	Charlotte	
o	30 11 1722	DUPARET	François	Claude	GRANDJEAN	Claude	
o	07 12 1722	GUYENOT	Jeanne Ba	Jean	MOUGEOT	Anne	
+	08 12 1722	TROLLY	Marguerit	Emilian			
o	16 12 1722	BIZOT	Jeanne	Pierre	BRUNET	Anne	
+	17 12 1722	GATTEAUX	Bonnavent	Claude			
o	21 12 1722	RAVONNAUX	Jean	Jean	LARESCHE	Prudence	
+	24 12 1722	BRULLOT	Jeanne Cl				ROSSIGNEU) Pierre
o	29 12 1722	DOUTAUX	Étienne	Claude	GOTHERON	Françoise	
o	06 01 1723	DUVAUX	Jean Clau	Philibert	NIOT	Marie Lou	
o	06 01 1723	UDOT	Françoise	Pierre	MILLOUX	Barbe	
o	08 01 1723	RAGUIN	Anne	Valéry	MOUGEOT	Jeanne	
+	13 01 1723	DUCLoux	Jacques				
o	14 01 1723	HENRY	Nicolas	Denis	MARMET	Pierrette	
+	16 01 1723	MOUREAUX	Etiennett				GOUTHERON Claude
o	29 01 1723	PHILIPPONEZ	Emiliane	Antoine	NIOT	Huguette	
+	02 02 1723	DUVAUX	Françoise				OUDOT Claude
o	07 02 1723	MITAINE	Jeanne Et	François	DUVAUX	Denise	
o	13 02 1723	CAZEAUX	Jean Bapt	François	DUVAUX	Jeanne	

	Date	Nom	Prénom	Père	Mère	Conjoint	Origine
o	03 03 1723	ROBERT	Marguerit	Pierre	CACHET	Anne	
o	10 03 1723	MOUCHAUT	Jeanne	Claude	SORDET	Marie	
o	10 03 1723	CHAVANON	Jeanne Ba	Claude	MOUGEOT	Marguerit	
+	12 03 1723	RAVONNAUX	Jean	Jean			
o	20 03 1723	POIGNOT	Henri	Etienne	BERTHIER	Jeanne	
o	13 04 1723	BEAU	Jean Bapt	Etienne	PERRET	Barbe	
+	14 04 1723	DAUBIGNEY	Odette	Jean			
o	23 04 1723	THEVENIARD	Claudine	François	SAGET	Jeanne	
o	27 04 1723	DAUBIGNEY	Jeanne Ba	Jean	DUVAUX	Jeanne	
o	29 04 1723	BRULLOT	Emilian	Claude	JACQUIER	Jeanne	
+	01 05 1723	TROLLY	Hugues	Claude			
o	20 05 1723	ROBELIN	Claude	+ X?	MAUMENET	Huguette	
o	21 05 1723	DESTIVAUX	Louise	Joseph	DEMOUHS	Anne	
o	24 05 1723	CLAIROT	Jeanne Ba	Denis	MAUMENET	Jeanne	
+	05 06 1723	MONNOT	Antoine	Pierre			
o	14 06 1723	NIOT	Jean	Jean	DUVAUX	Marguerit	
o	19 06 1723	GOLIARD	Claude	Claude	LIEGOIS	Jeanne	
x	21 06 1723	PERROT	Etienne				
		MONNOT	Véronique				
+	29 06 1723	THEVENIN	Claudine				
+	02 07 1723	GERMAIN	Joseph				
x	03 07 1723	LIEGOIS	Jacques				
		NIOT	Pierrette				
x	13 07 1723	DUPARET	Joseph				
		RAVONNAUX	Françoise				
+	19 07 1723	DESTIVAUX	Louise	Joseph			
+	29 07 1723	MUGUET	Charlotte	Jean			
o	05 08 1723	JOACHIM	Anne	Joseph	BELIN	Jeanne	
+	30 08 1723	BRUNET	Pierre				
+	04 09 1723	LESCOT	Antoine				
+	06 09 1723	LESCOT	Pierrette	Antoine			
o	07 09 1723	GAYME	Claude	Claude	GRANDJEAN	Anne	
o	10 09 1723	PETIT	Jean Clau	Pierre	NIOT	Jeanne	
o	11 09 1723	JACQUOT	Claude	Claude	DUKLOUX	Jeanne	
+	12 09 1723	TROLLY	Jeanne	Jean			
+	12 09 1723	GATTEAU	Louis	Claude			
o	25 09 1723	QUODOT	Claude	Claude	TROLLY	Denise	
+	03 10 1723	JACQUOT	Claude	Claude			
o	07 10 1723	BOUGAIRE	Jeanne	Claude	TROLLY	Catherine	
o	18 10 1723	NIOT	Antoine	Jean Clau	VALLON	Anne	
+	21 10 1723	QUODOT	Claude	Claude	TROLLY	Denise	
o	29 10 1723	BERTHIER	Barbe	Claude	ROBERT	Claudine	
o	31 10 1723	TRUCHETET	Jean Bapt	Pierre	TROLLY	Emilienne	
o	05 11 1723	FERJUS	Claude Fr	Philippe	ROGUIER	Barbe	
+	10 11 1723	TROLLY	Etienne				
x	16 11 1723	BOICHU	François				
		MOUGIN	Claude				
+	17 11 1723	GAYME	Claude	Claude			
x	22 11 1723	MANCE	Louis				ANNOIRE MOLAY
		SORDET	Françoise				
+	26 11 1723	TROLLY	Catherine				
o	03 12 1723	DUVAUX	François	François	TROLLY	Françoise	
+	05 12 1723	DUVAUX	François	François			
o	26 12 1723	NIOT	Etienne	Jean	RUCHON	Jeanne	
o	28 12 1723	BONNIN	Jacques	Marie	BONGAIN	Emilienne	
o	29 12 1723	DUPARET	Jacquette	Catherin	BERIGNOT	Anatoilet	
o	07 01 1724	GATTEAU	Jeanne Fr	Claude	BOISSEVIN	Jeanne	
o	17 01 1724	DUPIN	Claude An	François	HENRY	Reine	
o	17 01 1724	DUKLOUX	Antoine	Philibert	MONNOT	Françoise	
o	19 01 1724	DROLLIOT	Barbe	Christoph	VILLERMOZ	Jeanne Ba	
x	22 02 1724	BERIGNOT	Claude				
		LARESCHE	Catherine				
+	22 02 1724	TROLLY	Antoine	Antoine	DUSILLET	Claude	
+	22 02 1724	TROLLY	Jeanne Ba	Antoine	DUSILLET	Claude	
o	24 02 1724	BOUNIN	Jacques	Jacques	GAY	Anne	
o	09 03 1724	QUODOT	Jeanne Ma	Emilian	DESTIVAUX	Françoise	
o	13 03 1724	PONCET	Hugues	Pierre	BOUGAIRE	Aegidia	
o	17 03 1724	QUODOT	Claudine	Pierre	MILLOUX	Barbe	

	Date	Nom	Prénom	Père	Mère	Conjoint	Origine
o	17 03 1724	RAVONNAUX	Claude	Jean	LARESCHE Prudence		
o	23 03 1724	GUICHARDO	Ignace	Jean Anto	CLAIROT Marie		
o	26 03 1724	DUPARET	Claude	Claude	GRANDJEAN Claudine		
+	26 03 1724	LOUDOTTE	Claudine	Pierre			
o	29 03 1724	MICHELIN	Jean Bapt	Antoine	DEMOUHS Louise		
o	29 03 1724	LIEGOIS	Jean Bapt	François	NIOT Pierrette		
+	31 03 1724	BIZOT	Jeanne Fr	Pierre			
o	01 04 1724	BOUGAIRE	Pierrette	Jacques	TROLLY Marguerit		
+	02 04 1724	DUCLoux	Antoine	Philibert			
o	11 04 1724	PETIT	Claude	Pierre	NOZEROIS Jeanne		
+	18 04 1724	PETIT	Claude	Pierre			
+	20 04 1724	NOZEROIS	Jeanne			PETIT Pierre	
o	25 04 1724	FOURNIER	Etienne	Etienne	FAURE Jeanne Ma		
+	25 04 1724	GERMAIN	Egidia ?	Joseph			
o	27 04 1724	ROY	Jacques	Joseph	ROQUIER Anne		
+	03 05 1724	BERIGNOT	Marguerit	Claude			
+	09 05 1724	DIDELoT	Marie Lou				
o	11 05 1724	ROQUIER	Rose	Philippe	MOUGEOT Bonnavent		
o	07 06 1724	GAILLARD	Claude	François	ROBERT Anne		
+	07 06 1724	MONNIN	Marie				
+	16 06 1724	OUDoT	Françoise	Pierre	MILLOUX Barbe		
o	05 07 1724	ROQUIER	Denise	Jean Bapt	MILLOUX Louise		
+	21 07 1724	DUPARET	Claude	Claude			
o	23 07 1724	DUPARET	Claude	Jacques	CACHET Jeanne		
o	03 08 1724	TROLLY	François	Claude	GUILLAUME Jeanne		
+	05 08 1724	NIOT	Ignace	Claude			
+	12 08 1724	GIRARD	Pierre				CHAPOIS
+	20 08 1724	PERROT	Jacques				
+	22 08 1724	DUVAUX	Jacques	Jean	VITTEY Odosia		
o	26 08 1724	OUDoT	Anne Aegi	Jacques	BRULLARD Anne		
o	27 08 1724	BERIGNOT	Jean Dani	Pierre	DUSILLET Marguerit		
o	29 08 1724	MOLAY	Jeanne Fr	Joseph	BEAU Jeanne		
+	04 09 1724	DUPARET	Claudine	Jacob			
o	10 09 1724	MONNOT	Pierre Fr		RAMEAUX Claudine		
+	10 09 1724	BOUGAIRE	Mathieu	Jacque			
+	12 09 1724	QUENOZ	Jean				
o	14 09 1724	BEAU	Jean	Hugues	BOICHU Jeanne		
+	14 09 1724	THEVENIN	Claudine	François			
o	15 09 1724	PERROT	Etiennett	Etienne	MONNOT Véronique		
+	17 09 1724	OUDoT	Anne Egid	Jacques			
+	17 09 1724	BEAU	Jean	Hugues			
x	19 09 1724	MONNOT	Simon				
		MOLAY	Catherine				
+	21 09 1724	DUPARET	Joseph				
+	24 09 1724	ROY	Jeanne				
+	24 09 1724	BERTHIER	Guillemet				
+	24 09 1724	BERTHIER	Guillaume				
+	26 09 1724	PERROT	Etiennett	Etienne	MONNOT Véronique		
+	27 09 1724	NIOT	Antoine	Jean Clau			
o	30 09 1724	DUCLoux	Jean	Antoine	LESCUYER Claudine		
+	30 09 1724	BONGAIRE	Jeanne	Claude			
+	01 10 1724	BOICHUT	Pierre	Etienne			
+	03 10 1724	DUCLoux	Jean	Antoine			
+	05 10 1724	FOURNIER	Claudine				
o	12 10 1724	TROLLY	Louis	Emilian	GAY Marguerit		
+	17 10 1724	HENRY	Nicolas	Denis			
+	22 10 1724	MONNOT	Antoine				
x	23 10 1724	CHAUVIN	François				
		MAUMENET	Huguette				
o	28 10 1724	RAVONNAUX	Claude Ph	Emilian	BERIGNOT Anne		
o	01 11 1724	BUFFET	Claude	Etienne	OLIVIER Marie		
o	06 11 1724	JACQUOT	Jeanne Ig	Claude	DUCLoux Jeanne		
+	15 11 1724	OUDoT	Denise	Jacques	BRULLARD Anne		
o	16 11 1724	DUVAUX	Marie Lou	Jean Clau	MICHELIN Jeanne		
o	17 11 1724	BONGAIN	Claudine	François	CACHET Claudine		
+	17 11 1724	JACQUOT	Jeanne Ig	Claude	DUVAUX Anne		
+	19 11 1724	MITAINE	Etiennett	François			
x	21 11 1724	CHAUDAT	François				
		FOURNIER	Jeanne				

	Date	Nom	Prénom	Père	Mère	Conjoint	Origine
o	22 11 1724	FOURNIER	Jeanne	François	COUVEREAU Claudine		
+	22 11 1724	DUCLoux	Anne	Philibert			
o	24 11 1724	CHAVANON	Ignace	Joseph	MOUGEOT Marguerit		
o	25 11 1724	MITAINE	Miland	François	DUVAUX Denise		
+	29 11 1724	PHILIPONNEZ	Bonnavent	Antoine			
o	01 12 1724	OUDOT	Jean Bapt	Antoine	BAUDARD Marguerit		
+	03 12 1724	CHAVANON	Ignace	Joseph			
+	13 12 1724	GUILLEMIN	Claude Fr	Jean Clau			
+	13 12 1724	LESCOT	Claude Ge	Jean Bapt			
+	17 12 1724	MOLAY	Claudine	Joseph			
o	19 12 1724	TROLLY	Jacques	Jacques	GOUBOT Philippe		
o	22 12 1724	HENRY	Pierre	Denis	MARMET Pierrette		
o	31 12 1724	VANTARD	Claude	Joseph	MAIRET Marie Cha		
o	1724	GAILLARD	François	Claude	ROBERT Anne		
o	02 01 1725	BIZOT	Antoine	Pierre	BRUNET Anne		
o	02 01 1725	ROBERT	Huguette	Claude	VAVERAN Marie		
+	04 01 1725	BONGAIN	Pierrette	Jacques			
o	23 01 1725	OUDOT	Hugues	Claude	TROLLY Denise		
+	27 01 1725	BIZOT	Antoine	Pierre	BRUNET Anne		
o	28 01 1725	MAUMENET	Anne Bapt	Jean	MONNOT Marguerit		
o	28 01 1725	PETIT	Jeanne	Pierre	NIOT Jeanne		
o	01 02 1725	BESSON	Joseph	Baptiste	TRAPET Anne Mari		
+	05 02 1725	PERROT	Jean				
o	10 02 1725	BAUNIN	Jean Bapt	Julien	TERRIER Catherine		
x	12 02 1725	BOUGAIRE	Philippe				
o	15 02 1725	DUPARET	Anne				
o	15 02 1725	GUYENOT	Claudine	Jean	MOUGEOT Anne		
o	19 02 1725	DESTIVAUX	Jean Bapt	Joseph	DEMOUHYS Anne		
+	26 02 1725	HENRY	Pierre	Denis			
o	03 03 1725	NIOT	Jeanne	Jean	DUVAUX Marguerit		
o	13 03 1725	MAGNIN	Jean Bapt	Antoine	NIOT Huguette		
o	26 03 1725	DUCLoux	Anne	Philippe	BIZOT Françoise		
o	28 03 1725	OUDOT	Jacques	Pierre	MILLOUX Barbe		
+	28 03 1725	OUDOT	Jacques	Pierre	MILLOUX Barbe		
o	31 03 1725	CLAIROT	Etienne	Denis	MAUMENET Jeanne		
+	03 1725	ROY	Mathieu	Joseph			
+	03 04 1725	PLONGENET	Claudine			DUCLoux Jean	
+	15 04 1725	VILLOT	Anne				
o	16 04 1725	DUPARET	Marguerit	Joseph	RAVONNAUX Françoise		
o	20 04 1725	BERIGNOT	Anne	Claude	DUPUYS Françoise		
o	24 04 1725	MOUCHAUX	Anne	Claude	SORDET Marie		
o	20 05 1725	DAUTHELUT	Philibert	Claude	ROBERT Marguerit		
o	22 05 1725	DUPARET	Catherine	Hugues	BEAUNE Charlotte		
+	22 05 1725	PETIT	Jeanne	Pierre			
o	05 06 1725	DROLLIOT	Anne Clau	Christoph	VUILLERMOT Jeanne Ba		
x	12 06 1725	ROY	Claude				
o	01 07 1725	MONNIN	Barbe				
o	01 07 1725	DUPARET	Claude Th	Claude	GRANDJEAN Claudine		
+	17 07 1725	LEUBIAT	François				
o	29 07 1725	DUPARET	Jacques	Jacques	CACHET Jeanne		
o	05 08 1725	VILLEVIELLE	Étiennett	François	MAUMENET Huguette		
+	08 08 1725	JAVELOT	Jeanne Ma				VILLERSEXEL
+	10 08 1725	DEROCHER	Léon				
o	12 08 1725	PERROT	Étienne	Étienne	MONNOT Véronique		
o	17 08 1725	THEVENIARD	Charlotte	François	SAGET Jeanne		
+	20 08 1725	TROLLY	François	Jacques	GOUBOT Philippe		
o	31 08 1725	DUVAUX	Antoine	François	TROLLY Françoise		
+	04 09 1725	BEAU	Claudine	Christoph	PERRET Anne		
o	12 09 1725	PETIT	Reine	Pierre	JACQUIN Madeleine		
o	16 09 1725	FERJUS	Philibert	Philippe	ROQUIER Barbe		
o	17 09 1725	CHAUDAT	Claude	Claude	FOURNIER Jeanne		
o	23 09 1725	TROLLY	Denis	Antoine	JANNOZ Jeanne		
+	24 09 1725	PETIT	Pierre	Pierre			
o	29 09 1725	DUPARET	Hugues	Catherin	BERIGNOT Anatoilet		
o	17 10 1725	BOICHUT	Marguerit	Etienne	ROUSSELET Philibert		
o	24 10 1725	MICHELIN	Marguerit	Antoine			
o	26 10 1725	MICHELIN	Marguerit	Antoine	DEMUY X?		

	Date	Nom	Prénom	Père	Mère	Conjoint	Origine
+	02 11 1725	REVERCHON	Georges				
o	12 11 1725	POIGNOZ	Jean Bapt	Etienne	BERLIER	Jeanne	
+	27 11 1725	BOICHUT	Antoinett	François	MOUGIN	Claudine	
+	28 11 1725	MONNOT	Simon				
+	02 12 1725	DUPARET	Hugues	Catherin	BERIGNOT	Anathoile	
o	03 12 1725	ROY	Françoise	Joseph	ROQUIER	Anne	
o	06 12 1725	CASEAU	Anne Fran	François	DUVAUX	Jeanne	
o	12 12 1725	CHAVANON	Etiennett	Joseph	MOUGEOT	Marguerit	
o	22 12 1725	BOUGAIRE	Jean Bapt	Philippe	DUPAROIS	Anne	
+	29 12 1725	DUNAU	Anne	Jean Clau	MICHELIN	Jeanne	
+	01 01 1726	BOUGAIRE	Jean Bapt	Philippe	DUPARET	Anne	
+	02 01 1726	CHAVANON	Etiennett	Joseph	MOUGEOT	Marguerit	
+	07 01 1726	DESTIVAUX	Jean Bapt	Joseph	DEMOULIS	Anne	
o	10 01 1726	TRUCHETET	Mathieu	Pierre	TROLY	Emilienne	
+	15 01 1726	DUNAU	Antoine	François	TROLY	Françoise	
o	19 01 1726	RAGIN	Rose	Valérie	MOUGEOT	Jeanne	
+	20 01 1726	LUBIAT	Françoise	Claude	PETITJEAN	Denise	
+	23 01 1726	GAUTHERON	Claude				
+	25 01 1726	GROSLIARD	Claude	Claude	LIEGOIS	Jeanne	
+	26 01 1726	HENRY	Claude				
o	29 01 1726	DUCLoux	Claude Fr	François	PUTAIN	Claudine	
+	10 02 1726	ROQUIER	Rose	Philippe	MOUGEOT	Bonnavent	
o	26 02 1726	BEAU	Jean Clau	Christoph	PERROT	Barbe	
x	26 02 1726	BERTHIER	François				
		NIOT	Barbe				
+	26 02 1726	GUYENOT	Claude	Jean	MOUGEOT	Anne	
o	27 02 1726	BEAU	Mathieu	Hugues	BOICHUT	Jeanne	
o	04 03 1726	GATEAU	Jean Bapt	Claude	BOISSEVIN	Denise	
x	04 03 1726	AUGUSTIN	Jacques				
		BRENOT	Jeanne				
+	04 03 1726	GATEAU	Jean Bapt	Claude	BOISSEVIN	Jeanne	
o	11 03 1726	ODOT	Philibert	Pierre	ROUSSELET	Anne	
+	19 03 1726	CLAIROTTE	Etienne	Denis	MOMENET	Jeanne	
o	22 03 1726	TROLY	Denis	Jacques	GROSJEAN	Jeanne	MOLAY
+	31 03 1726	CASEAU	Anne Fran	François	DUNAU	Jeanne	
+	03 04 1726	TROLY	Denis	Jacques	GONET	Jeanne	
+	04 04 1726	ROLAN	Claude				
o	05 04 1726	BERTHIER	Rose	Claude	ROBERT	Claudine	
+	05 04 1726	DUCLoux	Claude Fr	François	PUTAIN	Claudine	
+	10 04 1726	MICHELIN	Jean Bapt				
+	14 04 1726	ROSSIGNEU	Barbe				
o	27 04 1726	JACQUOT	Claude	Claude	DUCLoux	Jeanne	
+	29 04 1726	ROY	Jean Deni	Jacques	REY	Sébastien	
+	03 05 1726	TROLY	Denis	Jacques	GONET	Jeanne	MOLAY
o	05 05 1726	ODOTTE	Marguerit	Pierre	MILLIOUX	Anne Barb	
o	22 05 1726	ROBERT	Jean Bapt	Pierre	CACHET	Anne	
o	23 05 1726	BOUGAIRE	Catherine	Claude	TROLY	Catherine	
o	28 05 1726	BIZOT	Jeanne	Pierre	BRUNET	Anne	
+	08 06 1726	DUPARET	Marguerit	+ Joseph	RAVONNAUX	Françoise	
o	21 06 1726	VANTARD	Pierre	Claude	TROLY	Claudine	
+	21 06 1726	VANTARD	Pierre	Claude	TROLY	Claudine	
o	27 06 1726	BRUILLOT	Lodoica	Claude	JOTIER	Jeanne	
o	01 07 1726	PETIT	Marguerit	Pierre	NIOT	Jeanne	
o	28 07 1726	BONNIN	Claude	Jacques	GAY	Anne	
+	06 08 1726	BESSON	Joseph	X	TRAPET	Anne Mari	GRANDE-RIVIE
+	10 08 1726	DUVAUX	Jean Clau	Philibert	NIOT	X?	
o	13 08 1726	ODOTTE	Étienne	Emilian	DESTIVAUX	Françoise	
o	21 08 1726	BROILLOT	Jeanne Ba	Étienne	NIOT	Barbe	
+	23 08 1726	X?	Joseph				
+	01 09 1726	PETIT	Marguerit	Pierre	NIOT	Jeanne	
o	03 09 1726	DUPERAIS	Anne	Catherin	BERIGNOT	Anathoile	
o	10 09 1726	GUESENE	Lodoica	Claude	GRANDJEAN	Anne	
+	17 09 1726	FOURNIER	Claude			+ LESNOZ	Antoine
+	26 09 1726	JACQUOT	Claude	Claude	DUCLoux	Jeanne	
+	05 10 1726	GUYOT	Claude				ETALANS
+	06 10 1726	X	X				
x	07 10 1726	RAVONNAUX	Claude				MOLAY
		VALOIS	Louise	Claude			GEVRY

Table chronologique des actes

Paroisse de MOLAY

	Date	Nom	Prénom	Père	Mère	Conjoint	Origine
+	12 10 1726	FOURNIER	Jeanne	Claude Fr	COUVREUX Claudine		
x	15 10 1726	D'ETROUBLO	François				
		BONNIN	Jeanne				
+	15 10 1726	TROLY	Antoine				
o	17 10 1726	VANTARD	Françoise	Joseph	MARLET Barbe ?		
+	22 10 1726	PHILIPPONET	Emilienne	Antoine	NIOT Huguette		
o	29 10 1726	GROILARD	Jean	Claude	LIEGOIS Jeanne		
o	30 10 1726	BOICHUT	Jean Clau	François	MOUGIN Claudine		
o	01 11 1726	DUPARET	Jeanne	Claude	GRANDJEAN Claudine		
+	03 11 1726	VANTARD	Françoise	Joseph	MARLET Barbe		
+	09 11 1726	GOUBOT	Joseph				
+	09 11 1726	DUPAROIS	Catherine	Catherin	BERIGNOT Anathoile		
+	14 11 1726	DUSILLET	Claudine			TROLY Antoine	
+	14 11 1726	CHAUDAN	Claude	Claude	FOURNIER Jeanne		
o	18 11 1726	PONCET	Jeanne Fr	Pierre	BOUGAIRE Gilette		
o	30 11 1726	RAVONNAUX	Claude Fr	Jean	LARESCHE Prudence		
+	02 12 1726	RAVONNAUX	Claudine				
+	08 12 1726	MAGDELAINE X?					
o	09 12 1726	GUILLEMIN	Ignace	Jean Clau	FARSY ? Barbe		
o	10 12 1726	GAILLARD	Jeanne	François	ROBERT Anne		
+	10 12 1726	ROBERT	Anne			GAILLARD François	
+	17 12 1726	GAILLARD	Jeanne	François	ROBERT Anne		
o	01 01 1727	ROY	Claude	Joseph	ROGUIER Anne		
+	11 01 1727	LOUDOTTE	Étienne	Émilian	DESTIVAUX Françoise		
+	14 01 1727	BEAUNE	Claude				
o	25 01 1727	TROLY	Claude	Jacques	GOUBEAUD Philippe		
o	29 01 1727	RAVONNAUX	Jean Bapt	Émilien	BERIGNOT Anne		
o	07 02 1727	HENRI	Jacques	Denis	MARMET Pierrette		
+	07 02 1727	RAVONNAUX	Jean Bapt	Émilien	BERIGNOT Anne		
o	24 02 1727	BERIGNOT	Jeanne	Claude	DUPUIS Françoise		
o	27 03 1727	VANTARD	Jean	Claude	TROLY Claudine		
+	28 03 1727	VANTARD	Jean	Claude	TROLY Claudine		
+	03 04 1727	JACQUOT	Claude				
o	07 04 1727	ROBERT	Claude	Jean Bapt	FERJUS Antoinett		
o	30 04 1727	MOUQUAUX	Jean	Claude	SORDET Marie		
+	06 05 1727	BOUGAIRE	Claude				
o	07 05 1727	AUGUSTIN	Ignace	Jacques	BRENOT Jeanne		
+	04 06 1727	A...?	Christoph				
+	13 06 1727	BRUILLOT	Claude				
o	01 07 1727	ESTROUBLOI	Jean Clau	François	BONNIN Jeanne		
x	01 07 1727	PAQUIER	Jean Bapt				
		BIZOT	Françoise				
o	19 07 1727	ROY	Claude	Claude	MONNIN Barbe		
o	31 07 1727	RAVONNAUX	Joseph	Claude	VALOIS Louise		
+	20 08 1727	BLASSOT	Ambroise				
o	26 08 1727	LOUDOTTE	Jean Bapt	Claude	TROLY Denise		
o	30 08 1727	MOUQUAUX	Jean	Claude	SORDET Marie		
+	09 09 1727	BOICHUT	Marguerit	Étienne	ROY Philibert		
+	13 09 1727	ROY	Françoise	Joseph	ROGUIER Anne		
o	14 09 1727	PHILIPPONET	Emilian	Antoine	NIOT Huguette		
o	19 09 1727	FERJUS	Claudine	Philippe	ROGUIER Barbe		
o	19 09 1727	FERJUS	Jean Bapt	Philippe	ROGUIER Barbe		
o	25 09 1727	TROLY	Claude	Emilian	CHOULLOT Marguerit		
+	28 09 1727	TROLY	Claude	Emilian	CHOULLOT Marguerit		
o	04 10 1727	GATEAU	Pierre	Claude	BOICEVIN Jeanne Fr		
+	04 10 1727	HENRY	Jacques	Denis	MARMET Pierrette		
+	04 10 1727	CHOULLOT	Marguerit			TROLY Émilian	
o	14 10 1727	ROBERT	Anne	Claude	VANERAU Marie		
+	14 10 1727	PHILIPONET	Jean Bapt	Antoine	NIOT Huguette		
+	14 10 1727	PHILIPONET	Emilian	Antoine	NIOT Huguette		
+	14 10 1727	ROBERT	Anne				
o	17 10 1727	DUPARAI	Claudine	Catherin	BERIGNOT Anathoile		
o	24 10 1727	JACQUOT	Françoise	+ Claude	DUCLoux Jeanne		
+	01 11 1727	FERJU	Claudine	Philippe	ROGUIER Barbe		
+	13 11 1727	GATEAU	Pierre	Claude	BONEAUD Jeanne Fr		
o	22 11 1727	DUCLoux	Claude	Philippe	BIZOT Françoise		MOLAY
x	25 11 1727	TROLY	Emilien				
		ROGUIER	Françoise				

	Date	Nom	Prénom	Père	Mère	Conjoint	Origine
+	27 11 1727	FERJU	Philippe	Philippe	ROQUIER	Barbe	
+	28 11 1727	FLACHON	Anathoile				
o	14 12 1727	BONNIN	Hugues	Marc	BONGAIN	Emilienne	
+	01 01 1728	BRUNET	Anatoile				
+	04 01 1728	MONNOT	Pierre Fr	Pierre	RAMAUX	Claudine	
o	10 02 1728	TROLY	Jean Clau	Claude	JACQUOT	Jeanne	
x	10 02 1728	ROBELET	Mathieu				
		MOLAY	Jeanne Ca				
o	13 02 1728	BONNIN	Claudine	Jules	TERRY	Catherine	
o	15 02 1728	VANTARD	Hugues	Joseph	MARLET	Charlotte	
o	19 02 1728	BONGAIN	Jean	François	CACHET	Claudine	
+	10 03 1728	HENRY	Reine				
+	12 03 1728	BONGAIN	Jean	François	CACHET	Claudine	
+	13 03 1728	CACHET	Régine				
+	17 03 1728	TROLY	Denise	Emilian			
o	29 03 1728	BOUGAIRE	Jean	Jacques	TROLY	Marguerit	
o	11 04 1728	BEAU	Claude An	Hugues	BOICHUT	Jeanne	
o	24 04 1728	ROY	Claude	Joseph	ROQUIER	Anne	
o	24 04 1728	ROQUIER	Joseph	Jean	ROQUIER	Anne	
+	24 04 1728	ROQUIER	Anne				
+	30 04 1728	DUPUIS	Françoise				BERIGNOT Claude
o	09 05 1728	CARTEAUX	Françoise	Joseph	MOUREY	Louise	
+	13 05 1728	GAY	Anne				BONNIN Jacques
x	18 05 1728	TROLY	Jean				
		DUCLoux	Marguerit				
+	18 05 1728	ROBELET	Mathieu				
+	21 05 1728	PONCET	Hugues	Pierre	BOUGAIRE	Julienne	
+	06 06 1728	ROY	Claude	Joseph	+ ROQUIER	Anne	
+	06 06 1728	ROY	Joseph	Joseph	+ ROQUIER	Anne	
o	10 06 1728	OUDOTTE	Anne Barb	Emilien	DESTIVAUX	Françoise	
x	14 06 1728	DUPAIN	François				
		PLAIZON	Jeanne Cl				
x	03 08 1728	ROY	Joseph				
		JOURDY	Madeleine				
o	13 08 1728	PAQUIER	François	Jean Bapt	BIZOT	Françoise	
+	15 08 1728	PAQUIER	François	Jean Bapt	BIZOT	Françoise	
o	19 08 1728	BOICHUT	Etienne	Etienne	ROUSSELET	Philibert	
x	23 08 1728	BELPERON	Claude				
		CACHET	Catherine				
o	13 09 1728	PHILIPPONET	Anne	Antoine	NIOT	Huguette	
+	21 09 1728	BOUGAIRE	Antoine	Claude			
+	25 09 1728	BOICHUT	Etienne	Etienne	ROUSSELET	Philibert	
o	08 10 1728	VANTARD	Claudine	Joseph	MARLET	Charlotte	
o	21 10 1728	DUPARET	Hugues	Hugues	BEAU	Charlotte	
o	25 10 1728	JACQUOT	Françoise	Claude	DUCLoux	Jeanne	
o	02 11 1728	OUDOTTE	Claude	Pierre	ROUSSELET	Anne	
o	07 11 1728	BOUGAIRE	Philippe	Philippe	DUPARET	Anne	
+	07 11 1728	OUDOTTE	Germain				
x	09 11 1728	COMMUNAU	Claude				
		TROLY	Louise				
o	22 11 1728	DUCLoux	Marie	Jean	TACHOT	Ignace	
+	25 11 1728	DUCLoux	Marie	Jean	TACHOT	Ignace	
+	02 12 1728	DUCLoux	Jeanne				+ JACQUOT Claude
+	08 12 1728	MODOZ	Claude				
+	16 12 1728	ROBERT	Jean Fran				
o	07 01 1729	VANTARD	Charlotte	Claude	TROLY	Claudine	
o	24 01 1729	DUPARET	Marguerit	Jacques	CACHET	Jeanne	
o	13 02 1729	DUPARET	Germain	François	PLANRON	Claudine	
x	01 03 1729	ROBELET	Claude				
		OUDOTTE	Ignace				
o	07 04 1729	RAVONNAUX	Anne	Claude	VARLOIS	Louise	
o	11 04 1729	LESTROUBL	Philippe	François	BONNIN	Jeanne	
o	13 04 1729	DUPARET	Claudine	Claude	GRANDJEAN	Claudine	
+	13 04 1729	OUDOTTE	Pierre				
o	28 04 1729	BELPERON	Jeanne Fr	Claude	CACHET	Catherine	
+	28 04 1729	X?	Marguerit				
o	12 06 1729	TROLY	Jean Clau	Emilian	ROQUIER	Françoise	
x	28 06 1729	FOURNIER	François	François			
		ROQUIER	Jeanne Ca				

	Date	Nom	Prénom	Père	Mère	Conjoint	Origine
x	05 07 1729	PEROZ	Désiré				
		FOURNIER	Ligier				
x	11 07 1729	BOICHUT	Hugue				
		MONNOT	Anne				
+	27 07 1729	DUCLoux	Anne	Philippe			
x	02 08 1729	GAILLARD	François				
		GERMAIN	Claudine				
+	02 08 1729	RAVONNAUX	Anne	Claude	VARLOIS	Louise	
o	06 08 1729	COMMUAUX	Jean Pier	Jean	TROLY	Louise	
o	09 08 1729	PONCET	Pierre	Pierre	BOUGAIRE	Gillette	
+	11 08 1729	JACQUOT	Françoise	+ Claude	+ DUCLOUX	Jeanne	
o	02 09 1729	ROBERT	Claude	X?	X	X	
o	07 09 1729	BOICHUT	Claude Fr	François	MOUGIN	Claudine	
o	08 09 1729	ROBERT	Etienne	Pierre	CACHET	Anne	
x	13 09 1729	JOACHIM	Joseph				
		LETROUBLON	Emiliande				
o	19 09 1729	RAVONNAUX	Claudine	Jean	LARESCHE	Prudence	
+	02 10 1729	BRUILLOT	Jeanne Ba	Etienne	NIOT	Barbe	
+	03 10 1729	ROBERT	Jean Bapt	Pierre	CACHET	Anne	
o	16 10 1729	ROY	Thérèse	Joseph	JOURDY	Magdelein	
+	16 10 1729	TROLY	Jacquette	+ Antoine	JEANNOT	Jeanne	
+	02 11 1729	MILLOUX	Jeanne				
x	19 11 1729	BONNIN	Jacque				
		BRANET	Marie				
+	26 11 1729	BIZOT	Pierre				
o	20 12 1729	BOICHUT	Etienne	Etienne	ROUSSELET	Philibert	
+	23 12 1729	LETOUBLON	Philippe	François	BONNIN	Jeanne	
o	25 12 1729	OUDOTTE	Jacque	Claude	TROLY	Denise	
+	30 12 1729	DUCLoux	Ignace	Philibert	MONNOT	Françoise	

**ACTES COMPLETS
DES BAPTÊMES**

18 Décembre 1654

ODOTTE Françoise
fille de ODOTTE Claude et de JEUNIER Antoinette
Par. ODOTTE Jacques (M)
Mar. ODOTTE Françoise (F)
Observations : Baptisé par Maître Philippe de MOLAY.

27 Mars 1655

PELERIN Bonnaventure
fille de PELERIN Benoit, résidant à CHAMPDIVERS(39099) et de GUILMAE Anne
Par. PELERIN Claude (M)
Mar. BRELOT Anne (F)

10 Avril 1655

BRILOT Bonnaventure
fille de BRILOT Bonnaventure et de MAIRET Émilienne
Par. LETANT Anatoile (M)
Mar. CACHE Bonnaventure Marie (F)

6 Mai 1655

FLEUROT Étienne
fille de FLEUROT Baptiste et de DANJEAN Claudine
Par. PELETIÉ Claude (M)
Mar. DANGEAN Étienne (F)

11 Juin 1655

ODOTTE Jeanne Claudine
fille de ODOTTE Jacques et de DAGUET Claudine
Par. TROLY Philibert (M)
Mar. MOUREZ Jeanne Claudine (F)

28 Décembre 1655

BRELOT Véronique
fille de BRELOT Bonnaventure et de MAIRET Émilienne
Par. BRELOT François (M)
Mar. MAIRET Véronique (F)

/ 1656

ODOTTE Claude
fils de ODOTTE Jacob et de X? X?
Par. PLAISANCE Claude (M)
Mar. X? Sabine (F)

5 Février 1656

CAUSSET Bonnaventure
fille de CAUSSET Jean et de BRENIOZ Marguerite
Par. BOICHUT François (M)
Mar. ODOTTE Bonnaventure (F)

27 Mars 1656

PELERIN Anne
fille de PELERIN Benoit, résidant à CHAMPDIVERS(39099) et de GUILLAUME Anne Sébastienne
Par. PELERIN Claude (M)
Mar. BRELOT Anne (F)
Observations : Acte tâché. Le parrain : PELERIN ou PELETIER.

8 Avril 1656

DAUGUIER Agatte
fille de DAUGUIER Denis et de BAUGUIER X
Par. MADA Gaspard (M)
Mar. BOMPY X (F)

22 Juillet 1656

BOICHUT Jeanne
fille de BOICHUT François, résidant à CHOISEY(39150) et de MOLAY Catherine
Par. ODOTTE Claude (M)
Mar. MOLAY Jeanne (F)
Observations : Le parrain est fils de Jean.

30 Juillet 1656

CACHET Philibert
fils de CACHET Anatoile et de PELETIÉ Magdeleine
Par. TROLY Philibert (M)
Mar. ODOTTE Bonnaventure (F)

10 Août 1656

ODOTTE Claude
fils de ODOTTE Jean et de CACHET Guillaumette
Par. CACHET Claude (M)
Mar. MAIRE Barbe (F)
Observations : La marraine est dite "Demoiselle".

18 Janvier 1657

NYOT Émilienne
fille de NYOT Jean et de SENOTEZ Jeanne
Par. BARILLER Denis (M)
Mar. BALAISEAU Émilienne (F)

29 Janvier 1657

BERTET Claudine
fille de BERTET Claude et de CACHET Guillaumette
Par. MICHELIN Jean (M)
Mar. D...? Claudine (F)
Observations : Page tâchée.

31 Mars 1657

DEPARET Claude
fils de DEPARET Gaspard et de DELAVOYE Émilande
Par. DUVAUX Claude (M)
Mar. PHEL BON Jeanne (F)
Observations : Page tâchée.

22 Avril 1657

MATRUCHOT Étienne
fils de MATRUCHOT Jean et de MOUREZ Jeanne Claudine
Par. MATRUCHOT Étienne (M)
Mar. X? Sabine (F)

22 Avril 1657

ODOTTE Jean, né le 21 Avril 1657
fils de ODOTTE Claude et de JEUNIER Antoinette
Par. TROLY Jean (M)
Mar. ODOTTE Bonnaventure (F)

13 Mai 1657

MIGNOT Reine
fille de MIGNOT Guillaume et de CACHET Marcelline
Par. MIGNOT Simon (M)
Mar. CACHET Reine (F)

16 Mai 1657

ROSSIGNEUX Barbe
fille de ROSSIGNEUX Claude et de CACHET Émilienne
Par. ODOTTE Joseph (M)
Mar. TROLY Barbe (F)

20 Juin 1657

CACHET Anne
fille de CACHET Claude et de ODOTTE Françoise
Par. ODOTTE Jacques (M)
Mar. TROLY Anne (F)

29 Juin 1657

DUPASQUIER Barbe
fille de DUPASQUIER Jean Claude et de BARTOLOMÉ Françoise
Par. GALLOT Jean (M), prêtre
Mar. MAISE Barbe (F)
Observations : Le parrain est dit "Maître". La marraine est dite "Demoiselle".

17 Juillet 1657

X Émilienne
fille de +X X et de SENOTEZ Jeanne
Par. X Denis (M)
Mar. X X (F), résidant à BALAISEAUX(39034)
Observations : Page tâchée.

12 Août 1657

ODOTTE Claude
fille de ODOTTE Jacques et de DAGUET Claudine
Par. PLAISANCE Claude (M)
Mar. X? Sabine (F)

29 Septembre 1657

NYOT Guillaume
fils de NYOT Jean et de SENOTÉ Jeanne
Par. MUSY Guillaume (M)
Mar. SENOTEZ Anne (F)
Observations : Page très tâchée.

/ /1658

PINNOTTE Anne
fille de PINNOTTE Jean et de RIOLA X?
Par. ODOTTE X? (M)
Mar. BOUGAUT Anne (F)

10 Avril 1658

BRELOT Bonnaventure Marie
fille de BRELOT Bonnaventure et de MAIRET Émilienne
Par. LETAN Anatoile (M)
Mar. DROUHOT Bonnaventure Marie (F)
Observations : La marraine est dite "Demoiselle".

15 Août 1658

BRIANDET Marguerite
fille de BRIANDET François, originaire de CHARGEY(70), résidant à MOLAY(39338) et de BOUDET Pierrette
Par. CACHET Jean (M)
Mar. BOUGAUD Marguerite (F)
Observations : Acte répété 6 fois dans 3 registres. La mère : BEUDET. La marraine : BOUGAUT.

18 Août 1658

BRIANDET Jeanne
fille de BRIANDET François et de BAUDET Pierrette
Par. CACHET Jean (M)
Mar. BOUGAUD Marguerite (F)

25 Août 1658

TROLY Jean
fils de TROLY Philibert, résidant à MOLAY(39338) et de SIMMONOT Antoinette
Par. TROLY Jean (M), résidant à MOLAY(39338)
Mar. X X (F)

14 Novembre 1658

FIOM Aegide
fils de FIOM Claude et de LAUMET Claudine
Par. DUVAUX Aegide (M)
Mar. SENOTEZ Claude (F)

3 Décembre 1658

PELERIN Bonnaventure
fille de PELERIN Benoit, résidant à ORNE ? et de GUILMÉ Anne
Par. BRELOT Bonnaventure (M)
Mar. X Jeanne (F)

/ /1659

ROBELET Claude
fils de ROBELET X? et de PHILIPPONET X?
Par. CACHET Claude (M)
Mar. GUIGNOT Marie (F)

6 Janvier 1659

CACHET Émilien
fils de CACHET Anatoile, résidant à MOLAY(39338) et de PELETIER Magdeleine
Par. MOLAY Émilien (M)
Mar. MAIRE Barbe (F)
Observations : La marraine est dite "Demoiselle".

31 Mars 1659

CASEAU Denis, né le 30 Mars 1659
fils de CASEAU Denis, originaire de MONTROND(39364), résidant à CHAMPDIVERS(39099) et de BOUDIER Odette
Par. DUVAUX Denis (M)
Mar. DUVAUX Jeanne (F)

4 Mai 1659

BOICHUT Françoise
fille de BOICHUT François, originaire de CHOISEY(39150) et de MOLAY Catherine
Par. BRUSSELLE Denis (M), résidant à DOLE(39198), pharmacien
Mar. X? Françoise (F)
Observations : Le parrain est dit "Maître".

24 Août 1659

ROSSIGNEUX Claude
fils de ROSSIGNEUX Claude, résidant à MOLAY(39338) et de CACHET Émilienne
Par. ROBELET Claude (M)
Mar. CAUCHOIS Jeanne (F)

14 Septembre 1659

PELERIN Denis
fils de PELERIN Benoist, résidant à CHAMPDIVERS(39099) et de GUILLEMET Anne, résidant à CHAMPDIVERS(39099)
Par. BERGER Pierre (M)
Mar. LETAN Anne (F)

14 Septembre 1659

PELERIN Pierre
fils de PELERIN Benoist, résidant à CHAMPDIVERS(39099) et de GUILLEMET Anne
Par. BERGER Pierre (M)
Mar. SADAME ? Anne (F)
Observations : Page très tâchée. La marraine : ou LETAN.

2 Octobre 1659

CACHET Philippe Léger
fils de CACHET Claude, résidant à MOLAY(39338) et de ODOTTE Françoise
Par. FOURNIÉ Philippe (M)
Mar. GUIGNOT Alice (F)
Observations : Page très tâchée.

14 Octobre 1659

VERDET Barbe
fille de VERDET Maurice et de VERJUS Catherine
Par. MAGNIN Bonnaventure (M), résidant à MOLAY(39338), prêtre
Mar. MAIRE Barbe (F)
Observations : Le père est originaire de SAVOIE. Le parrain est dit "Maître". La marraine est dite "Demoiselle".

1 Novembre 1659

ODOTTE Bonnaventure
fille de ODOTTE Jacques, résidant à MOLAY(39338) et de DAGUET Claudine
Par. BRUSSELLE Denis (M), pharmacien
Mar. ODOTTE Bonnaventure (F)
Observations : Le parrain est dit "Maître".

26 Décembre 1659

CACHET Claude
fils de CACHET François et de X? X?
Par. X? Philibert (M)
Mar. GUIGNOT Marie (F)

/02/1660

LESCOT Bonnaventure
fille de LESCOT Claude et de LANVROZ Françoise
Par. SURGEUIS Bonnaventure (M)
Mar. X? Émilienne (F)

14 Février 1660

TROLY Catherine
fille de TROLY Philibert, résidant à MOLAY(39338) et de SIMONNOT Antoinette
Par. ODOTTE Claude (M)
Mar. TROLY Catherine (F)

14 Février 1660

LESCHÉLE Bonnaventure
fils de LESCHÉLE Claude et de DE LONCHENOZ François
Par. BELOT Bonnaventure (M)
Mar. X Émiliande (F)
Observations : La mère : ou DE LONVERNE. La marraine : ou DE LONVERNE Française.

10 Avril 1660

JACQUOT Claudine
fille de JACQUOT François, résidant à MOLAY(39338) et de PACQUELIN Denise
Par. PACQUELIN Jean (M)
Mar. DAGUET Claudine (F)

7 Mai 1660

BERTET Humbert
fils de BERTET Claude, résidant à MOLAY(39338), au lieu-dit Port-Aubert et de CACHET Guillaumette
Par. BUSENOT Humbert (M)
Mar. ODOTTE Françoise (F)
Observations : Acte taché.

17 Juin 1660

BISOT Nicolas
fils de BISOT Jean, résidant à MOLAY(39338), au lieu-dit Port-Aubert et de LUSÉNE Émilienne
Par. MARGOT Nicolas (M)
Mar. ROSSIGNEUX Claudine (F)

24 Août 1660

PACQUELIN François
fils de PACQUELIN André, résidant à MOLAY(39338) et de MAY Jeanne
Par. JACQUOT François (M)
Mar. FEY Marguerite (F)
Observations : Le père est dit "De Gaule".

14 Septembre 1660

COSCHÉLET Bonnaventure
fils de COSCHÉLET Claude et de DE LONNERIE Françoise
Par. BRELOT Bonnaventure (M)
Mar. X? Émiliane (F)

19 Septembre 1660

MIGNOT Claudine Françoise
fille de MIGNOT Guillaume, résidant à MOLAY(39338) et de CACHET Marcienne
Par. BRELOT Claude (M)
Mar. FONDAME Jeanne Baptiste (F)

24 Octobre 1660

NYOT Étienne
fils de NYOT Jean, résidant à CHAMPDIVERS(39099) et de SENOTEY Jeanne
Par. NYOT Étienne (M)
Mar. SENOTEY Anne (F)

28 Octobre 1660

TROLY Jean
fils de TROLY Jean et de MAURANDETTE Claudine
Par. BISOT Jean (M)
Mar. FOISSIÉ Émilienne (F)

14 Novembre 1660

ODOTTE François
fils de ODOTTE Claude, résidant à MOLAY(39338) et de JEUNIE Antoinette
Par. BOICHUT François (M)
Mar. BOUGAUT Marguerite (F)

18 Novembre 1660

MENESTRÉZ Claude
fils de MENESTRÉZ Jean et de MOUREZ Jeanne Claudine
Par. ODOTTE Claude (M)
Mar. ODOTTE Bonnaventure (F)

/ /1661

X? Anatoile
fille de X? François et de X? X?
Par. X? X? (M)
Mar. POTI Anatoile (F)

/ /1661

X? Françoise
fille de X? X? et de LANGIN X?
Par. X? X? (M)
Mar. ODOTTE Françoise (F)

6 Janvier 1661

GILLOT Agnès
fille de GILLOT Jean et de BAILLET Anne
Par. DUVAUX François Ignace (M)
Mar. BUSON Agnès (F)
Observations : Acte très tâché. La marraine est dite "Demoiselle".

16 Janvier 1661

BOICHUT Claude
fils de BOICHUT François, originaire de CHOISEY(39150), résidant à MOLAY(39338) et de MOLAY Catherine
Par. MOLAY Claude (M)
Mar. X? Françoise (F)

10 Février 1661

X? Anne
fille de X? Nicolas, résidant à CHAMPDIVERS(39099) et de RAVONNEAUX Huguette

13 Février 1661

DE LA BORDE Anne
fille de DE LA BORDE Nicolas, résidant à CHAMPDIVERS(39099) et de RENARD Huguette
Par. DU VAUX Claude François (M)
Mar. X Jeanne Baptiste (F)
Observations : Acte très tâché.

23 Février 1661

DUPARET Christiane
fille de DUPARET Simon, résidant à MOLAY(39338), au lieu-dit Port-Aubert et de RAVONNAUX Christiane
Par. RAVONNAUX Julien (M)
Mar. ROSSIGNEUX Christiane (F)
Observations : Le père : ou de MOLAY Gros-Saulçois.

24 Février 1661

BRIANDET Claude Pierre
fils de BRIANDET François, résidant à MOLAY(39338) et de BEUDET Pierrette
Par. BERTET Claude Pierre (M)
Mar. MIGNOT Françoise (F)

4 Mars 1661

PELERIN Philibert
fils de PELERIN Benoît, résidant à CHAMPDIVERS(39099) et de GUILLEMET Anne
Par. GUPILLOT Philibert (M)
Mar. BRELOT Bénigne (F)
Observations : Jumeau.

4 Mars 1661

PELERIN Guillaume
fils de PELERIN Benoît, résidant à CHAMPDIVERS(39099) et de GUILLEMET Anne
Par. DU VAUX Guillaume (M)
Mar. BRETON Ignace (F)
Observations : Jumeau.

4 Mars 1661

FAMILLON Marguerite
fille de FAMILLON Jean, résidant à MOLAY(39338) et de LESCOT Albine
Par. ODOTTE Claude (M)
Mar. FEY Marguerite (F)
Observations :

25 Mars 1661

JOBELIN François
fils de JOBELIN Pierre, résidant à CHAMPDIVERS(39099) et de GATTEFOSSÉ Bénigne
Par. DUVAUX François (M)
Mar. DUVAUX Jeanne Baptiste (F)

2 Avril 1661

ARDOYEN Alice
fille de ARDOYEN Émilien, résidant à MOLAY(39338), au lieu-dit Port-Aubert et de MELON Anne
Par. MOLAY Léonard (M)
Mar. ROGUIER Alice (F)

10 Juin 1661

BRELOT Jean
fils de BRELOT Bonnaventure, résidant à CHAMPDIVERS(39099) et de MAIRET Émiliande
Par. MUGNIER Jean (M)
Mar. FAGUIN Françoise (F)

24 Juillet 1661

ROY Jeanne
fille de ROY François, résidant à RYE(39472) et de BARTOLOMÉ Anne
Par. MAS Pierre (M)
Mar. ODOTTE Jeanne (F)

24 Août 1661

ROY Françoise
fille de ROY Jean et de LANGIN Mauricette
Par. TROLY Jean (M)
Mar. ODOTTE Jeanne (F)
Observations : Le père est dit de "Savoie".

31 Août 1661

BISOT Henri
fils de BISOT Jean, résidant à MOLAY(39338), au lieu-dit Port-Aubert et de LASENNE Émilienne
Par. HOSTAT Henri (M)
Mar. ODOTTE Jeanne (F)
Observations : Le parrain est dit "Maître".

5 Septembre 1661

ROSSIGNEUX Simon
fils de ROSSIGNEUX Edmond, résidant à MOLAY(39338), au lieu-dit Port-Aubert et de RICHARD Jeanne
Par. DUPAREST Simon (M)
Mar. FOISSIER Anne (F)

2 Octobre 1661

CHAUDAT Anatoilette
fille de CHAUDAT François, résidant à MOLAY(39338), au lieu-dit Port-Aubert et de CURET Jeanne Baptiste
Par. DUPARET Claude (M)
Mar. POTI Anatoilette (F)
Observations : Acte tâché.

2 Octobre 1661

ROBELET Jeanne
fille de ROBELET Claude, résidant à MOLAY(39338) et de ODOTTE Bonnaventure
Par. THEVENIOT Émilien (M)
Mar. MARANDET Jeanne (F)

8 Octobre 1661

JACQUOT Jean
fils de JACQUOT François, résidant à MOLAY(39338) et de PACQUELIN Denise
Par. TROLY Jean (M)
Mar. CACHET Anne (F)

18 Novembre 1661

MASOYER Claude
fils de MASOYER Jean, résidant à MOLAY(39338) et de MOUREZ Jeanne Claude
Par. ODOTTE Claude (M)
Mar. ODOTTE Bonnaventure (F)

/ /1662

ROBELET Claude
fils de ROBELET Claude
Observations : C'est le jour de la chandeleur.

10 Juillet 1662

CACHET Reine
fille de CACHET Anatoile et de PELETIÉ Magdeleine
Par. JACQUOT François (M)
Mar. CACHET Reine (F)

29 Septembre 1662

JOBELIN Anne
fille de JOBELIN Denis, résidant à CHAMPDIVERS(39099) et de GATTEFOSSEY Bénigne
Par. DUVAUX François Ignace (M)
Mar. GALOT Anne (F)

8 Octobre 1662

BISOT Jean
fils de BISOT Jean et de LUSENNE Émiliande
Par. GUYOTI Jean (M), procureur
Mar. BALLIOT Jeanne Baptiste (F)
Observations : Le parrain est dit "Maître".

/ /1663

CACHET Claude
fils de CACHET Jean, résidant à MOLAY(39338) et de PACORET Estienne
Par. BARON Baptiste (M)
Mar. MARTIN Claude (F)

/ /1663

RAVONNAUX François
fils de RAVONNAUX François et de DUSILLET Françoise

8 Février 1663

FAMILLON Claude
fils de FAMILLON Jean, résidant à MOLAY(39338) et de LESCOT Albine

14 Mars 1663

ROSET Jean
fils de ROSET Pierre et de GUIENNE Pierrette
Par. GOUBOT Jean (M)
Mar. JOUET Françoise (F)

20 Mars 1663

ARDOYEN Jean
fils de ARDOYEN Émilien, résidant à MOLAY(39338), au lieu-dit Port-Aubert et de MELON Anne
Par. ODOTTE Jean (M)
Mar. COUCHOIS Anceline (F)

25 Mars 1663

BERTIER Guillaume
fils de BERTIER Jean, résidant à CHAMPDIVERS(39099) et de DELESTRE Louise
Par. MOISY Guillaume (M)
Mar. X? Anne (F)

1 Avril 1663

ROSSIGNEUX Pierrette
fille de ROSSIGNEUX Claude, résidant à MOLAY(39338) et de CACHET Émilienne
Par. ODOTTE Claude (M)
Mar. ODOTTE Pierrette (F)

3 Mai 1663

CACHET Jean Joseph
fils de CACHET Anatoile, résidant à MOLAY(39338) et de PELETIÉ Magdeleine
Par. TROLY Jean (M)
Mar. CACHET Anne (F)

3 Mai 1663

ROY Françoise
fille de ROY Jean et de LANGIN Mauricette
Par. ROBELET Claude (M)
Mar. ODOTTE Françoise (F)
Observations : Le père est dit de "Savoie".

6 Mai 1663

BOICHUT Christiane
fille de BOICHUT François, originaire de CHOISEY(39150) et de MOLAY Catherine
Par. TROLY Jean (M)
Mar. ODOTTE Christiane (F)

9 Juin 1663

NYOT Jean
fils de NYOT Jean, résidant à CHAMPDIVERS(39099) et de SENOTEZ Jeanne
Par. GILLOT Jean (M)
Mar. BOMPI Huguette (F)

22 Juillet 1663

CACHET Bonnaventure
fils de CACHET Claude, résidant à CHAMPDIVERS(39099) et de ODOTTE Françoise
Par. MAGNIN Bonnaventure (M), résidant à MOLAY(39338), prêtre & curé
Mar. MAIRE Anne Barbe (F), résidant à BLETTERANS(39056)
Observations : Le parrain est dit "Maître". La marraine est dite "Demoiselle".

10 Septembre 1663

BRIANDET Servais
fils de BRIANDET François, résidant à MOLAY(39338) et de BEUDET Pierrette
Par. ROQUIER Servais (M)
Mar. TROLY Barbe (F)

13 Septembre 1663

BERNARD Bonnaventure
fille de BERNARD Philibert, résidant à CHAMPDIVERS(39099) et de FOURAN Françoise
Par. BRELOT Bonnaventure (M)
Mar. BRELOT Anne (F)

16 Septembre 1663

TROLY Jean Bonnaventure
fils de TROLY Philibert, résidant à MOLAY(39338) et de SIMMONOT Antoinette
Par. FROISSARD Jean (M), résidant à BRETENIERES(39077)
Mar. DUCHAMP Bonnaventure (F)
Observations : Le parrain est dit "Noble maître". La marraine est dite "Demoiselle".

25 Septembre 1663

DUPARET Pierre
fils de DUPARET Gaspard, résidant à MOLAY(39338), au lieu-dit Port-Aubert et de BERIGNOT Marguerite
Par. BERIGNOT Pierre (M)
Mar. DUPARET Clémence (F)

29 Septembre 1663

DELABORDE Jean
fils de DELABORDE Nicolas, originaire de BOUZONVILLE(57106), résidant à CHAMPDIVERS(39099)
et de RIVIERE Françoise
Par. BRELOT Jean (M)
Mar. MAIRET Véronique (F)
Observations : Le père est dit de "BOUSSONVILLE" (?).

29 Septembre 1663

ODOTTE Jacques
fils de ODOTTE Jacques, résidant à MOLAY(39338) et de DAGUET Claudine
Par. CHALON Pierre (M)
Mar. ODOTTE Françoise (F)

29 Septembre 1663

ODOTTE Pierre
fils de ODOTTE Jacques, résidant à MOLAY(39338) et de DAGUET Claudine
Par. CHALON Pierre (M), résidant à DOLE(39198)
Mar. ODOTTE Françoise (F)

16 Octobre 1663

ODOTTE Jeanne
fille de ODOTTE Claude, résidant à MOLAY(39338) et de JEUNIE Antoinette
Par. BOLET Pierre (M)
Mar. JEUNIE Jeanne (F)

1 / 1664

SOURET Sébastien
fils de SOURET Pierre et de X? X?
Par. CHARCUZET Étienne (M)
Mar. X? Marguerite (F)

29 Janvier 1664

RIVIERE Marie
fille de RIVIERE Émilien, résidant à CHAMPDIVERS(39099) et de ROGUIER Anne
Par. ROBERT Claude (M)
Mar. BRELOT Marie (F)

2 Février 1664

ROBELET Claudine
fille de ROBELET Claude, résidant à MOLAY(39338) et de ODOTTE Bonnaventure
Par. X? X? (M)
Mar. DAGUET Claudine (F)

2 Février 1664

BIZOT Léonard
fils de BIZOT Jean, résidant à MOLAY(39338), au lieu-dit Port-Aubert et de LESENNE Émiliande
Par. DUSILLET Léonard (M), résidant à NEUBLANS-ABERGEMENT(39385), prêtre
Mar. X? X? (F)
Observations : Le parrain est dit "Vénérable Maître - Decanus à NEUBLANS".

3 Avril 1664

RAVONNEAU Françoise
fille de RAVONNEAU François, résidant à MOLAY(39338), au lieu-dit Port-Aubert et de PERRET Henriette

5 Avril 1664

GOURRI Joseph
fils de GOURRI Fiacre, résidant à MOLAY(39338), au lieu-dit Port-Aubert et de CHAUDAT Claudine
Par. GOUBOT Joseph (M)
Mar. CHAUDAT Reine (F)

29 Juillet 1664

ROY Jacques
fils de ROY Jean et de LANGIN Mauricette
Par. ODOTTE Jacques (M)
Mar. CAUSSET Anne (F)
Observations : Le père est de SAVOIE.

22 Août 1664

PINNOTTE Claude
fils de PINNOTTE Jean, originaire de BELLEVESVRE(71029) et de RIOLET Nicole
Par. PELETIE Claude (M)
Mar. SENOTEZ Claude (F)

1 Septembre 1664

MAS Jean
fils de MAS Pierre, résidant à MOLAY(39338) et de CLERGET Suzanne
Par. TROLY Jean (M)
Mar. BOICHUT Jeanne (F)

1 Septembre 1664

MAS Jean
fils de MAS Pierre, résidant à MOLAY(39338) et de CLERGET Suzanne
Par. TROLY Jean (M)
Mar. BOICHUT Jeanne (F)
Observations : Le père est dit "De Gaulle".

2 Septembre 1664

ROBELET Claudine
fille de ROBELET Claude, résidant à MOLAY(39338) et de ODOTTE Bonnaventure
Par. X? X? (M)
Mar. DAGUET Claudine (F)

14 Septembre 1664

JACQUOT François
fils de JACQUOT François, originaire d'ANNOIRE(39011), au lieu-dit Grand-Noir, résidant à MOLAY(39338)
et de PACQUELIN Denise
Par. BRETON François (M)
Mar. BEUCLE Catherine (F)

28 Septembre 1664

PRO Pierre
fils de PRO Émilien, originaire de CHAMPAGNOLE(39097) et de MONNIOT Jeanne
Par. TITOT Pierre (M)
Mar. MONNIOT Pierrette (F)

5 Octobre 1664

GOURRI Joseph
fils de GOURRI Fiacre, résidant à MOLAY(39338), au lieu-dit Port-Aubert et de CHAUDAT Claude
Par. GOUBOT Joseph (M)
Mar. CHAUDA Reine (F)

12 Octobre 1664

BOICHUT Pierre Alexis
fils de BOICHUT François, originaire de CHOISEY(39150), résidant à MOLAY(39338) et de MOLAY Catherine
Par. LAVRU Pierre (M)
Mar. DUSILLET Alexise (F)
Observations : La marraine est dite "Demoiselle".

16 Octobre 1664

DELETTRE Jeanne
fille de DELETTRE Philibert, résidant à CHAMPDIVERS(39099) et de MAUMENET Guillemette
Par. BRELOT Bonnaventure (M)
Mar. DUNAUX Jeanne (F)

27 Octobre 1664

SOURET Jean
fils de SOURET Pierre, résidant à MOLAY(39338) et de CHAUVENET Françoise
Par. CAUSSET Jean (M)
Mar. X? Antoinette (F)
Observations : Le père est dit "De Gaule" et également "Originem Ducentis (?)".

25 Novembre 1664

JOBELIN Denis
fils de JOBELIN Pierre, résidant à CHAMPDIVERS(39099) et de BERIGNOT Bénigne
Par. NYOT Denis (M)
Mar. FLEUROT Étienne (F)

17 Décembre 1664

CHAUDAT Claudine
fille de CHAUDAT François et de CURET Jeanne Baptiste
Par. DUCLOUX Émilien (M)
Mar. RAVONNEAUX Claudine (F)

2 Janvier 1665

CACHET Anne
fille de CACHET Anatoile, résidant à MOLAY(39338) et de PELETIÉ Magdeleine
Par. CAUCHOIS Guillaume (M)
Mar. CACHET Anne (F)
Observations : Le parrain est dit "Maître".

15 Janvier 1665

PINNOTTE Émilienne
fille de PINNOTTE Jean, originaire de BELLEVESVRE(71029) et de RIOLET Nicole

6 Avril 1665

ROSSIGNEUX Jacques
fils de ROSSIGNEUX Claude et de CACHET Émilienne
Par. ODOTTE Jacques (M)
Mar. ROSSIGNEUX Denise (F)

13 Avril 1665

BERTET Claude
fils de BERTET Claude, résidant à MOLAY(39338), au lieu-dit Port-Aubert et de DUPASQUIER Marie
Par. ROBELET Claude (M)
Mar. MOUREZ Jeanne Claudine (F)
Observations : Le même acte a été enregistré en date du 13/10/1665.

22 Avril 1665

TROLY François
fils de TROLY Philibert, résidant à MOLAY(39338) et de SIMONNOT Antoinette
Par. BOICHUT François (M)
Mar. TROLY Barbe (F)

3 Mai 1665

DUPARET Claude
fils de DUPARET Catherin et de GUIGNARD Catherine
Par. RAVONNAUX Claude (M)
Mar. DUSILLET Claudine (F)
Observations : Le père est dit "Le Charolois".

6 Mai 1665

BERTIER Jeanne Baptiste
fille de BERTIER Jean et de DELETRE Louise
Par. DELABORDE Nicolas (M)
Mar. DUVAUX Jeanne Baptiste (F)

28 Mai 1665

DELABORDE Françoise
fille de DELABORDE Nicolas, originaire de BOUZONVILLE(57106) et de RIVIERE Françoise
Par. PINOTTE Jean (M)
Mar. DUVAUX Françoise (F)

16 Juin 1665

CACHET Claude
fils de CACHET Jean, résidant à MOLAY(39338), au lieu-dit Port-Aubert et de PACOURET Étienne
Par. ODOTTE Claude (M)
Mar. FOURNIER Jeanne (F)

19 Juillet 1665

BOIS François
fils de BOIS Philippe, résidant à MOLAY(39338) et de GIBERT Jeanne
Par. JACQUOT François (M)
Mar. ODOTTE Jeanne (F)

14 Août 1665

NYOT Agatte
fille de NYOT Denys, résidant à CHAMPDIVERS(39099) et de ROBERT Huguette
Par. DUVAUX François Ignace (M)
Mar. BOMPI Agatte (F)

27 Septembre 1665

BERGEOT Bonnaventure
fils de BERGEOT Toussaint et de BAUBEY Honorine
Par. BRELOT Bonnaventure (M)
Mar. BRELOT Bénigne (F)

1 Novembre 1665

FAMILLON Claude Toussaint
fils de FAMILLON Jean, résidant à MOLAY(39338) et de LESCOT Albine
Par. ROBELET Claude (M)
Mar. VERNEZ Claudine (F)
Observations : Jumeau.

1 Novembre 1665

FAMILLON Jacques Toussaint
fils de FAMILLON Jean, résidant à MOLAY(39338) et de LESCOT Albine
Par. LA MART Jacques Toussaint (M)
Mar. ODOTTE Jeanne (F)
Observations : Jumeau.

10 Novembre 1665

GAMAUX Anne
fille de GAMAUX Bartholomé, résidant à MOLAY(39338) et de BOULENET Claudine
Par. MADELAIN Jean François (M)
Mar. CAUSSET Anne (F)

2 Décembre 1665

DUVAUX Jeanne Baptiste
fille de DUVAUX François Ignace, résidant à CHAMPDIVERS(39099) et de BRETON Ignace
Par. DUVAUX Philibert (M)
Mar. DUVAUX Jeanne Baptiste (F)

/ /1666

BARBEY Bénigne
fils de BARBEY Jean et de BRELOT Baptiste
Par. X? X? (M)
Mar. ROBIN Anne (F)

4 Janvier 1666

ROSET Jean
fils de ROSET Pierre et de DRILET Pierrette
Par. GOUBON Jean (M)
Mar. PIFAUT Françoise (F)

10 Janvier 1666

CACHET Anne
fille de CACHET Anatoile et de X? X?
Par. CAUCHET Guillaume (M)
Mar. CACHET Anne (F)

/03/1666

CACHET Jean Joseph
fils de CACHET Jean et de ROSSIGNEUX Anne
Par. CACHET Jean (M)
Mar. ROSSIGNEUX Anne (F)

7 Mars 1666

PINNOTTE Jean Baptiste
fils de PINNOTTE Jean, originaire de BELLEVESVRE(71029) et de RIOLET Nicole
Par. DUVAUX Jean Baptiste Ignace (M)
Mar. BRELOT Anne (F)

1 Mai 1666

GOURRI Fidèle
fils de GOURRI Fiacre, résidant à MOLAY(39338), au lieu-dit Port-Aubert et de CHAUDAT Claudine
Par. GOUBOT Claude (M)
Mar. GOUBOT Fides (?) (F)

20 Mai 1666

SOURET Louis
fils de SOURET Pierre et de CHAUVENET Françoise
Par. SUZAN Louis (M)
Mar. BAUDOT X? (F)

1 Juin 1666

BRIANDET Jean
fils de BRIANDET François et de X? X?
Par. BARDET X? (M)
Mar. X X (F)

/07/1666

BOICHUT Jeanne
fille de BOICHUT François et de X? X?
Par. OUDOTTE Jean (M)
Mar. MOLAY Jeanne (F)

1 Septembre 1666

NIOT Jean Baptiste
fils de NIOT Denis, résidant à CHAMPDIVERS(39099) et de ROBERT Hugone
Par. BOMMARD Jean Baptiste (M)
Mar. BRELOT Anne (F)

19 Septembre 1666

BOYAUX Jeanne
fille de BOYAUX Denis, résidant à CHAMPDIVERS(39099) et de PEGUILLET Anathoilette
Par. BARTHELON Jacob (M)
Mar. JEANDOT Jeanne (F)

13 Octobre 1666

RIVIERE Léonard
fils de RIVIERE Émilien, résidant à CHAMPDIVERS(39099) et de ROGUIER Anne
Par. RICHARD Léonard (M)
Mar. DAGUET Claudine (F)

17 Octobre 1666

RAVONNEAU Claude
fils de RAVONNEAU François, résidant à RAHON(39448), au lieu-dit Gros-Saulçois et de PERRET Henriette
Par. DUSILLET Claude (M), docteur juré
Mar. LAMART Jeanne (F)
Observations : Le même acte est passé en double en date du 17/11/1666. Le parrain est dit "Maître".

21 Octobre 1666

BRIANDET Jean Baptiste
fils de BRIANDET François, résidant à MOLAY(39338) et de BEUDET Pierrette
Par. TROLY Jean Baptiste (M)
Mar. X X (F)

16 Novembre 1666

DUCLoux Marguerite
fille de DUCLoux Jean, résidant à MOLAY(39338), au lieu-dit Port-Aubert et de FLUCHON Anne
Par. DUCLoux Antoine (M)
Mar. BERIGNOT Marguerite (F)

9 Décembre 1666

DUPARET Claudine
fille de DUPARET Simon, résidant à MOLAY(39338), au lieu-dit Port-Aubert et de MUGNIÉ Anne
Par. DUCLoux Antoine (M)
Mar. BISOT Claude (F)

10 Décembre 1666

BERTIER Jean
fils de BERTIER Jean, résidant à CHAMPDIVERS(39099) et de DELETRE Louise
Par. BACHELAR Jean (M)
Mar. GATTEFOSSÉ Bénigne (F)

15 Décembre 1666

ROBELET Anne
fille de ROBELET Claude, résidant à MOLAY(39338) et de ODOTTE Bonaventure
Par. MOLAY Claude (M)
Mar. CAUSSET Anne (F)

/ /1667

PERROT Claude
fils de PERROT Claude et de CACHET X?

/ /1667

BERT Jacque
fils de BERT X? et de X? X?
Par. ODOTTE X? (M)
Mar. X? X? (F)

/ /1667

X? Jean Claude
fils de X? Claude et de DUPUIS Anne
Par. ROBELET X? (M)
Mar. GAUCHET ? Jeanne (F)

/ /1667

PELERIN Claudine
fille de PELERIN Jacob et de X? X?
Par. MOUGIN Claude Étienne (M)
Mar. MOUGIN Anne (F)

/ /1667

BRIANDET Jean Baptiste
fils de BRIANDET François et de X? Bonnaventure
Par. DUCLOUX Jean (M)
Mar. OUDOTTE Claude (F)

/ /1667

JACQUOT François
fils de JACQUOT Denis et de X? X?
Par. PAQUELIER Jean (M)
Mar. X? X? (F)

16 Janvier 1667

BOICHUT Claude
fils de BOICHUT François, résidant à CHOISEY(39150) et de MOLAY Christine
Par. MOLAY Claude (M)
Mar. X? X? (F)

18 Janvier 1667

NYOT Émilienne
fille de NYOT Jean et de SENETEZ Jeanne
Par. BRILLET Denis (M)
Mar. BALADAN Émilienne (F)

26 Janvier 1667

TROLY Claude
fils de TROLY Philibert et de SIMONNOT Antoinette
Par. ODOTTE Claude (M)
Mar. TROLY Anne (F)
Observations : Le parrain est fils de Jacques.

27 Janvier 1667

DESTIVAUX Anne
fille de DESTIVAUX François et de BRUILLOT X?
Par. X X (M)
Mar. BRELOT Anne (F)

/03/1667

TROLY X?
fils de TROLY Jean et de MOLAY X?
Par. X? Claude (M)
Mar. TROLY Barbe (F)

10 Mars 1667

LUSI Antoinette
fille de LUSI Émilien et de LORIOT Claudine
Par. PELETIÉ Claude (M)
Mar. NYOT Antoinette (F)
Observations : Le père est dit "LUSI DE TERRAM".

16 Mai 1667

JACQUOT Antoinette
fille de JACQUOT François, résidant à MOLAY(39338) et de PACQUELIN Denise
Par. JACQUOT Jacques (M)
Mar. SIMONNOT Antoinette (F)

19 Juillet 1667

ODOTTE Joseph
fils de ODOTTE Claude, résidant à MOLAY(39338) et de JEUNIÉ Antoinette
Par. ROGUIÉ Joseph (M)
Mar. ODOTTE Pierrette (F)

10 Août 1667

DUVAUX François
fils de DUVAUX François Ignace, résidant à CHAMPDIVERS(39099) et de BRETON Ignace
Par. CANNÉ François (M)
Mar. BRELOT Anne (F)

23 Août 1667

BACHELAR Georges Gabriel
fils de BACHELAR Jean, résidant à GLANON(21301) et de JUANDOT Jeanne
Par. BUSON Georges Gabriel (M), résidant à CHAMPDIVERS(39099)
Mar. HOSTAT Émilienne (F)
Observations : Le parrain est dit "Maître" et "Maître de CHAMPDIVERS". La marraine est dite "Demoiselle".

29 Septembre 1667

MALMENEZ Denis
fils de MALMENEZ Jean et de POYAN Aimée
Par. DUVAUX Denis (M)
Mar. BRELOT Véronique (F)

21 Octobre 1667

BRIANDET Jean Baptiste
fils de BRIANDET François et de BRIDET ? Pierrette
Par. TROLY Jean Baptiste (M)
Mar. X? X? (F)

13 Novembre 1667

SUZY ? Antoinette
fille de SUZY ? Émilien et de X? X?
Par. X? X? (M)
Mar. NYOT Antoinette (F)

8 Décembre 1667

BRULLOT Jeanne Anne
fille naturelle de BRULLOT Jeanne
Par. DUVAUX Guillaume (M)
Mar. BRELOT Anne (F)

8 Décembre 1667

DESTIVAUX Anne
fille de DESTIVAUX François, résidant à CHAMPDIVERS(39099) et de BRULLOT Jeanne Claude
Par. DUVAUX Guillemette (M)
Mar. BRELOT Anne (F)

/ /1668

X? Louis
fils de X? Jean et de X? X?
Par. BUSAN ? X? (M)
Mar. X? X? (F)

19 Janvier 1668

TROLY Barbe
fille de TROLY Jean, résidant à MOLAY(39338) et de MOLAY Jeanne
Par. MOLAY Claude (M)
Mar. TROLY Barbe (F)

7 Avril 1668

DELABORDE François
fils de DELABORDE Nicolas, originaire de BOUZONVILLE(57106) et de RIVIERE Françoise
Par. DESTIVAUX François (M)
Mar. PETIOT Claudine (F)

14 Juin 1668

CLAIROTTE Pierrette
fille de CLAIROTTE Claude, résidant à CHAMPDIVERS(39099) et de GILLOT Perrenette
Par. CANNÉ Jean (M)
Mar. SEGUIN Pierrette (F)

14 Juillet 1668

NYOT Jeanne Baptiste
fille de NYOT Denis, résidant à CHAMPDIVERS(39099) et de ROBERT Huguette
Par. DUVAUX Denis (M)
Mar. DUVAUX Jeanne Baptiste (F)

15 Octobre 1668

CACHET Louis
fils de CACHET Jean, résidant à MOLAY(39338), au lieu-dit Port-Aubert et de PACOURET Étienne
Par. SUSAN Louis (M)
Mar. MIGNOT Françoise (F)

23 Octobre 1668

DUPARET Jacques
fils de DUPARET Claude, résidant à MOLAY(39338), au lieu-dit Port-Aubert et de CHAPPELOTTE Claude
Par. LANDRI Jacques (M)
Mar. CHARIERE Claude (F)

/ /1669

DELABORDE Jean
fils de DELABORDE Nicolas, originaire de BOUZONVILLE(57106) et de BIGIER Françoise
Par. BRELOT Jean (M)
Mar. MAIRE Véronique (F)

/ /1669

ROY Françoise
fille de ROY Jean et de X? X?
Par. MOLAY Claude (M)
Mar. TROLY X? (F)

3 Février 1669

DESTIVAUX Agathe
fille de DESTIVAUX François et de BRULLOT Jeanne Claudine
Par. DUVAUX François Ignace (M)
Mar. BOMPY Agathe (F)

4 Février 1669

CLAIROTTE Perrenette
fille de CLAIROTTE Pierre et de NYOT Antoinette
Par. BRELOT Jean (M)
Mar. GILLOT Perrenette (F)

1 Mai 1669

DESTIVAUX Jeanne
fille de DESTIVAUX François et de BRULLOT Claude
Par. ROBERT Renobert (M)
Mar. DUVAUX Jeanne (F)

13 Août 1669

PELERIN Claude
fils de PELERIN Jacques, originaire de DOLE(39198) et de ODOTTE Françoise
Par. ODOTTE Claude (M)
Mar. ODOTTE Jeanne (F)
Observations : Le parrain est dit "Senior".

21 Août 1669

ROY Claude
fils de ROY Jean et de LANGIN Mauricette
Par. MOLAY Claude (M)
Mar. TROLY Catherine (F)
Observations : Le père est dit de "SAVOIE".

7 Septembre 1669

DESCHAMPS Jeanne Baptiste
fille de DESCHAMPS Pierre, originaire de SAINT-PIERRE-DES-ORMES(72313) et de BARTHOLOMÉ Reine
Par. MARTEAU Étienne (M)
Mar. DUVAUX Jeanne Baptiste (F)

8 Septembre 1669

DUPARET Mathieu
fils de DUPARET Catherin et de GUIGNARD Charlotte
Par. RAVONNEAU Mathieu (M)
Mar. FLUCHON Anatoilette (F)
Observations : Acte tâché.

26 Septembre 1669

MAS François
fils de MAS Pierre et de CLERGET Suzanne
Par. OUDOTTE François (M)
Mar. OUDOTTE Christine (F)
Observations : Acte rédigé parmi ceux de 1673.

20 Octobre 1669

DUPARET Pierre
fils de DUPARET Simon, résidant à RAHON(39448), au lieu-dit Gros-Saulçois et de MUGNIER Anne
Par. DUCRET Pierre (M)
Mar. BOISSELET Claude (F)

18 Novembre 1669

DUPARET François
fils de DUPARET Gaspard et de BERIGNOT Marguerite
Par. CHARETON François (M)
Mar. PACOURET Étienne (F)

25 Novembre 1669

BERTIER Anne
fille de BERTIER Jean et de DELETRE Louise
Par. CLAIROTTE Pierre (M)
Mar. BAUDARD Anne (F)

27 Novembre 1669

BISOT Louis
fils de BISOT Jean et de LUSENNE Émiliande
Par. THIEBAUD Louis (M)
Mar. HUGUENIN Marguerite (F)

8 Décembre 1669

TROLI Louise
fille de TROLI Jean et de MOLAY Jeanne
Par. BOICHUT François (M)
Mar. MOUREZ Louise (F)

29 Décembre 1669

DUVAUX Edmond
fils de DUVAUX François Ignace et de BRETON Ignace
Par. BOUGAUT Edmond (M)
Mar. BRETON Étienne (F)
Observations : Acte tâché. Le parrain est dit "Honorable".

20 Janvier 1670

MOLAY Catherine
fille de MOLAY Claude et de DUVAUX Françoise
Par. DUVAUX Claude (M)
Mar. MOLAY Catherine (F)

26 Janvier 1670

ROBELET Jeanne
fille de ROBELET Claude, résidant à MOLAY(39338) et de ODOTTE Bonnaventure
Par. BOUGAIRE Claude (M)
Mar. ODOTTE Jeanne (F)

27 Janvier 1670

TROLY Guillaume
fils de TROLY Philibert, résidant à MOLAY(39338) et de SIMONNOT Antoinette
Par. ROBERT Guillaume (M)
Mar. ODOTTE Claudine (F)

9 Février 1670

DUCLOUX Claude François
fils de DUCLOUX Edmond et de FLUCHON Anathoile
Par. GOUBOT Claude François (M)
Mar. PASQUIER Marie (F)

27 Avril 1670

FAMILLON Jean
fils de FAMILLON Jean, résidant à MOLAY(39338) et de LESCOT Albine
Par. ODOTTE Jean (M)
Mar. MOLAY Jeanne (F)
Observations : Le parrain est dit "Senior".

27 Avril 1670

DESTIVAUX Jean
fils de DESTIVAUX François, résidant à CHAMPDIVERS(39099) et de BRULLLOT Jeanne Claude
Par. DUVAUX Renobert (M)
Mar. DUVAUX Jeanne (F)

12 Mai 1670

RIVIERE François Ignace
fils de RIVIERE Émilien, résidant à CHAMPDIVERS(39099) et de ROQUIER Anne
Par. DUVAUX François Ignace (M)
Mar. DUVAUX Jeanne (F)

14 Mai 1670

JACQUOT Claude
fils de JACQUOT François, résidant à MOLAY(39338) et de PACQUELIN Denise
Par. ODOTTE Claude (M)
Mar. ODOTTE Bonnaventure (F)

14 Mai 1670

GUY François
fils de GUY Pierre, résidant à RAHON(39448), au lieu-dit Gros-Saulçois et de JEUNET Françoise
Par. PERRROT François (M)
Mar. DUPARET Christiane (F)

26 Mai 1670

CLAIROTTE Huguette
fille de CLAIROTTE Pierre, résidant à CHAMPDIVERS(39099) et de NYOT Antoinette
Par. ROUHIER Pierre (M)
Mar. GILLOT Huguette (F)

29 Juin 1670

ROBERT Jean Baptiste
fils de ROBERT Guillaume et de TROLY Barbe
Par. TROLY Jean Baptiste (M)
Mar. MOLAY Jeanne (F)

2 Septembre 1670

COLARD Claude
fille de COLARD Bartholomé, résidant à CHAMPDIVERS(39099) et de GATTEFOSSÉ Bénigne
Par. PELETIÉ Claude (M)
Mar. NYOT Claude (F)

9 Septembre 1670

DUCLOUX X?
fils de DUCLOUX Edmond et de X? X?
Par. GOUBOT François (M)
Mar. X? X? (F)

16 Octobre 1670

BERTIÉ Claude
fils de BERTIÉ Jean, résidant à CHAMPDIVERS(39099) et de DELESTRE Louise
Par. CLAIROTTE Claude (M)
Mar. BRETON Ignace (F)

9 Novembre 1670

RAVONNEAU Denis
fils de RAVONNEAU Michel, résidant à CHAMPDIVERS(39099) et de REGNIÉ Marie
Par. NYOT Denis (M)
Mar. REGNIÉ Anne (F)

12 Novembre 1670

NYOT Philibert
fils de NYOT Denis, résidant à CHAMPDIVERS(39099) et de ROBERT Huguette
Par. ROBERT Philippe (M)
Mar. LABBÉ X (F)
Observations : La marraine est dite "Demoiselle".

25 Novembre 1670

DELABORDE Étienne
fille de DELABORDE Nicolas, originaire de BOUZONVILLE(57106) et de RIVIERE Françoise
Par. PELETIÉ Philibert (M)
Mar. FLEUROT Étienne (F)

25 Décembre 1670

DESCHAMPS Claude
fils de DESCHAMPS Pierre et de BARTOLOMÉ Reine
Par. ODOTTE Claude (M)
Mar. TROLY Barbe (F)

26 Janvier 1671

TROLY Antoine
fils de TROLY Jean, résidant à MOLAY(39338) et de MOLAY Jeanne
Par. RADET Antoine (M), résidant à DOLE(39198)
Mar. DUSILLET Claudine (F)
Observations : Le parrain est dit "Honorable". La marraine est dite "Demoiselle".

8 Avril 1671

DELABORDE François
fils de DELABORDE Nicolas et de RINIERE Françoise
Par. DUNAUX François Ignace (M)
Mar. X? X? (F)

23 Avril 1671

DUNAUX Pierre
fils de DUNAUX François et de ODOTTE Christiane
Par. ODOTTE Pierre (M)
Mar. FLEUROT Pierre (F)

14 Mai 1671

RINIERT François Jacques
fils de RINIERT Émilien et de ROGUIER Anne
Par. DUNAUX François Ignace (M)
Mar. DUNAUX Jeanne (F)

14 Mai 1671

ODOTTE Aegidia ?
fille de ODOTTE Claude, résidant à MOLAY(39338) et de JEUNIE Antoinette
Par. BOUGAIRE Claude (M)
Mar. BOUGAUT Aegidia ? (F)

29 Juillet 1671

RAVONNEAU Bonnaventure
fille de RAVONNEAU Claude et de CAUSSET Anne
Par. BERTET Claude (M)
Mar. CAUSSET Bonnaventure (F)

/09/1671

DUNAUX Claude
fils de DUNAUX Anatoile et de X? Ignace
Par. BRELU Claude (M)
Mar. X? X? (F)

21 Septembre 1671

RAVONNEAU Claude
fils de RAVONNEAU Jules, résidant à RAHON(39448), au lieu-dit Gros-Saulçois et de PERROT Élisabeth
Par. PERROT Claude (M)
Mar. CAUSSET Anne (F)

1 Octobre 1671

MAGNIEN Philibert
fils de MAHNIEN Denis et de TROLY Anne
Par. TROLY Claude (M)
Mar. X? X? (F)

5 Novembre 1671

TROLY Antoine François
fils de TROLY Philibert et de SIMONNOT Antoinette
Par. TROLY Antoine (M)
Mar. BOILLAU Françoise (F), résidant à DOLE(39198)

15 Novembre 1671

DUCLOUX Joseph
fils de DUCLOUX Antoine, résidant à RAHON(39448), au lieu-dit Gros-Saulçois et de BELTAR Claude
Par. GOUBOT Joseph (M)
Mar. MONRON Claude (F)

29 Novembre 1671

ROSET Antoine
fils de ROSET Pierre, résidant à RAHON(39448), au lieu-dit Gros-Saulçois et de BOUGAIRE Pierrette
Par. TRUCHETET Antoine (M)
Mar. MINGEON Jeanne (F)

16 Décembre 1671

BERGERE Aegide
fils de BERGERE Pierre, résidant à CHAMPDIVERS(39099) et de PETIT Anne
Par. NYOT Aegide (M)
Mar. BARREAU Barbe (F)

20 Décembre 1671

DUPARET Charles
fils de DUPARET Simon, résidant à RAHON(39448), au lieu-dit Gros-Saulçois et de MUGNIÉ Anne
Par. GOUBOT Charles (M)
Mar. CAUSSET Anne (F)

/ /1672

ROBELET X?
fils de ROBELET Claude et de ODOTTE Bonnaventure
Par. ROCHER Jean (M)
Mar. ODOTTE X? (F)

/ /1672

DUPARET Claude
fils de DUPARET Claude et de CHAPELLOTTE X?
Par. X? Claude (M)
Mar. GOUBOT Marine (F)

/ /1672

ROBERT Louis
fils de ROBERT Guillaume et de TROLY X?
Par. GIRARD Louis (M)
Mar. X? Catherine (F)

12 Janvier 1672

BERTIÉ Émiliande
fille de BERTIÉ Jean, résidant à CHAMPDIVERS(39099) et de DELETTRE Louise
Par. MALMENE Jean (M)
Mar. NIOT Émiliande (F)

15 Février 1672

DESTIVAUX François
fils de DESTIVAUX François et de BRULLOT Jeanne Claude
Par. ROUGET François (M)
Mar. DUVAUX Françoise (F)

28 Février 1672

PINNOTTE Jean Denis
fils de PINNOTTE Jean et de RIOLET Nicole
Par. BOUGAIRE Jean Denis (M)
Mar. MOLAY Jeanne (F)

29 Mars 1672

MONNOT X?
fils de MONNOT Charles et de X? Antoinette
Par. DUPARET X? (M)
Mar. GUIGNIARD Caroline (F)

14 Avril 1672

DESCHAMPS Marie
fille de DESCHAMPS Pierre et de BARTHOLOMÉ Reine
Par. BRULLOT Jacques (M)
Mar. DESCHAMPS Marie (F)

18 Avril 1672

TROLY Claude
fils de TROLY Philibert et de X? X?
Par. ODOTTE Claude (M)
Mar. TROLY Anne (F)

25 Avril 1672

PELETIÉ Véronique
fille de PELETIÉ Claude, résidant à CHAMPDIVERS(39099) et de PETIT Simone
Par. SAUNAIN Jean (M)
Mar. MAIRET Véronique (F)
Observations : La marraine a pour lieutenante BRELOT Véronique.

7 Mai 1672

PETITJEAN Anne
fille de PETITJEAN Jean, résidant à CHAMPDIVERS(39099) et de GARINE Marguerite
Par. DUVAUX Jean Baptiste (M)
Mar. MOUTENOT Anne (F)

8 Mai 1672

DUNAUX Louis
fils de DUNAUX François Ignace, résidant à CHAMPDIVERS(39099) et de BRETON Ignace
Par. GIRARD Louis (M)
Mar. DUVAUX Françoise (F)

10 Mai 1672

TRUCHETET Philibert
fils de TRUCHETET Antoine, résidant à MOLAY(39338), au lieu-dit Port-Aubert et de GOUBOT Martine
Par. TROLY Philibert (M)
Mar. MOLAY Jeanne (F)

26 Mai 1672

DESCHAMPS Anne
fille de DESCHAMPS Jean et de BARTHOLOMÉ Claudine
Par. TROLY Jean Bonaventure (M)
Mar. CACHET Anne (F)

29 Mai 1672

MONNOT Claude
fils de MONNOT Charles, résidant à RAHON(39448), au lieu-dit Gros-Saulçois et de RAVONNEAU Catherine
Par. DUPARET Claude (M)
Mar. GUIGNAR Caroline (F)

20 Juin 1672

BOUGAIRE Anne
fille de BOUGAIRE Claude et de BOUGAUT Aegide (?)
Par. ODOTTE Claude (M)
Mar. ROSSIGNEUX Anne (F)

20 Juillet 1672

TROLY Jeanne Baptiste
fille de TROLY Philibert, résidant à MOLAY(39338) et de SIMONNOT Antoinette
Par. TROLY Jean Baptiste (M)
Mar. BOUGAUT Marguerite (F)

6 Août 1672

PELERIN François
fils de PELERIN Sire ? et de MAUMENET Guillaumette
Par. BRELOT François (M)
Mar. MAUMENET Anne (F)

7 Août 1672

PERROT Jean
fils de PERROT Étienne, résidant à CHAMPDIVERS(39099) et de RENIÉ Philiberte
Par. BERTHIÉ Jean (M)
Mar. BRELOT Véronique (F)

14 Août 1672

DUPARET Claude
fils de DUPARET Claude et de CHAPELOTTE Claude
Par. BERTET Claude (M)
Mar. GOUBOT Martine (F)

16 Octobre 1672

ROBERT Louis
fils de ROBERT Guillaume, résidant à MOLAY(39338) et de TROLY Barbe
Par. GÉRARD Louis (M)
Mar. TROLY Catherine (F)

13 Novembre 1672

PARESSOT François
fils légitime de PARESSOT Claude et de X X
Par. PERROT François (M)
Mar. MUGNIÉ Anne (F)

22 Novembre 1672

CLAIROTTE Jeanne Claude
fille de CLAIROTTE Pierre et de NYOT Antoinette
Par. NYOT Claude (M)
Mar. GRISON Jeanne Claude (F)

27 Novembre 1672

ROBELET Jean
fils de ROBELET Claude, résidant à MOLAY(39338) et de ODOTTE Bonnaventure
Par. RUCHON Jean (M)
Mar. ODOTTE Jeanne Claudine (F)

13 Janvier 1673

PELERIN Claude Bonnaventure
fils de PELERIN Jacques, résidant à MOLAY(39338) et de ODOTTE Françoise
Par. X? Claude (M)
Mar. ODOTTE Bonnaventure (F)

22 Février 1673

TISSOT Antoine
fils de TISSOT Jean et de PUDHINE Émiliande
Par. FRANCHET Antoine (M)
Mar. X? Anne (F)

14 Mars 1673

NYOT François
fils de NYOT Denis, résidant à CHAMPDIVERS(39099) et de ROBERT Huguette
Par. CASEAU François (M)
Mar. RION Nicole (F)

1 Mai 1673

BERTIER Nicolas
fils de BERTIER Jean et de DELESTRE Louise
Par. BACHELAR Nicolas (M)
Mar. FLEUROT Étienne (F)

7 Mai 1673

COLARD Jean
fils de COLARD Bartholomé, résidant à CHAMPDIVERS(39099) et de GATTEFOSSÉ Bénigne
Par. PETIT Jean (M)
Mar. BARBIE Perrenette (F)

24 Juin 1673

DUPARET Étienne
fille de DUPARET Simon et de MUGNIER Anne

29 Août 1673

JACQUOT Bonnaventure
fille de JACQUOT François, résidant à MOLAY(39338) et de PACQUELIN Denise
Par. BRULLOT Jacques (M)
Mar. CAUSSET Bonnaventure (F)

26 Septembre 1673

MAS François
fils de MAS Pierre et de CLERGET Suzanne
Par. OUDOTTE François (M)
Mar. OUDOTTE Christine (F)

1 Octobre 1673

RAVONNEAU Claude
fils de RAVONNEAU Michel et de RENIÉ Marie
Par. DUVAUX Claude (M)
Mar. RENIÉ Philiberte (F)

1 / 1674

ROBERT Louis
fils de ROBERT Guillaume et de TROLY X?
Par. GERARD Louis (M)
Mar. X? Catherine (F)

22 Février 1674

BISOT Antoine
fils de BISOT Jean, résidant à MOLAY(39338), au lieu-dit Port-Aubert et de LUSENNE Émiliande
Par. TRUCHETET Antoine (M)
Mar. X? X? (F)

25 Février 1674

PINOTTE Anne
fille de PINOTTE Jean et de RIOLET Nicole
Par. ODOTTE François (M)
Mar. BOUGAIRE Anne (F)

25 Février 1674

PINOTTE Anne
fille de PINOTTE Jean et de RIOLET Nicole
Par. ODOTTE François (M)
Mar. BOUGAIRE Anne (F)

11 Mars 1674

ROBERT Jean Baptiste
fils de ROBERT Philibert, résidant à CHAMPDIVERS(39099) et de CLERGET Anne
Par. DUVAUX Jean Baptiste (M)
Mar. BRELOT Véronique (F)

8 Avril 1674

DELABORDE François Ignace
fils de DELABORDE Nicolas, originaire de BOUZONVILLE(57106) et de RIVIERE Françoise
Par. DUNAUX François Ignace (M)
Mar. X? X? (F)

23 Avril 1674

DUVAUX Pierre Georges
fils de DUVAUX Françoise, résidant à CHAMPDIVERS(39099)
Par. ODOTTE Pierre (M)
Mar. FLEUROT Étienne (F)

29 Juillet 1674

NYOT Denis
fils de NYOT Claude, résidant à CHAMPDIVERS(39099) et de THIEBAUT Barbe

24 Août 1674

TRUCHETET Jean
fils de TRUCHETET Antoine, résidant à MOLAY(39338), au lieu-dit Port-Aubert et de GOUBOT Martine
Par. X? Jean (M)
Mar. X? X? (F)

23 Septembre 1674

DUVAUX Claude
fille de DUVAUX François Ignace, résidant à CHAMPDIVERS(39099) et de BRETON Ignace
Par. LAMBERT Nicolas (M)
Mar. BRETON Claude (F)
Observations : Le parrain est dit "Honorable".

1 Octobre 1674

MAGNIN Philibert
fils de MAGNIN Denis, résidant à MOLAY(39338) et de TROLY Anne
Par. TROLY Philibert (M)
Mar. X X (F)

14 Octobre 1674

ROBERT Marie
fille de ROBERT Claude, résidant à CHAMPDIVERS(39099) et de NIOT X?
Par. ROBERT Jean Baptiste (M)
Mar. MONNIOT Marie (F)

5 Novembre 1674

TROLY Antoine François
fils de TROLY Philibert, résidant à MOLAY(39338) et de SIMONNOT Antoinette
Par. TROLY Antoine François (M)
Mar. BOILLAU Françoise (F), résidant à DOLE(39198)

8 Novembre 1674

BONCONTE Jean Denis
fils de BONCONTE Antoine, résidant à MOLAY(39338) et de BOUGAIRE Anne
Par. BOUGAIRE Jean Denis (M)
Mar. ROSSIGNEUX Catherine (F)

17 Novembre 1674

PELERIN X?
fils de PELERIN Jacques et de ODOTTE Françoise
Par. TROLY François (M)
Mar. X X (F)

18 Novembre 1674

DUCLoux François
fils de DUCLoux Guillaume et de BRELOT Anne
Par. BRELOT François (M)
Mar. X X (F)

18 Novembre 1674

DUVAUX François
fils de DUVAUX Guillaume, résidant à CHAMPDIVERS(39099) et de BRELOT Anne
Par. BRELOT François (M)
Mar. BRELOT Anne (F)

8 Décembre 1674

ODOTTE Françoise
fille de ODOTTE Claude et de JANIÉ Antoinette
Par. ODOTTE Jacob (M)
Mar. ODOTTE Françoise (F)

18 Décembre 1674

BRULLOT Jean
fils de BRULLOT Jacques, résidant à MOLAY(39338) et de CAUSSET Baptiste
Par. MIGNOT Jean (M)
Mar. BOICHUT Jeanne (F)

6 Janvier 1675

RAVONNEAU Julien
fils de RAVONNEAU Mathieu, résidant à RAHON(39448), au lieu-dit Gros-Saulçois et de SAUCOIS Marguerite
Par. RAVONNEAU Julien (M)
Mar. SAUCOIS Anne (F)

8 Janvier 1675

DUVAUX Jeanne
fille de DUVAUX Claude, résidant à CHAMPDIVERS(39099) et de DUSILLET Françoise
Par. DECORNE Blaise (M)
Mar. BOICHUT Jeanne (F)

13 Janvier 1675

FOURNIÉ Claude
fils de FOURNIÉ Pierre, résidant à MOLAY(39338) et de ROGUIÉ X?
Par. ODOTTE Claude (M)
Mar. BOICHUT Jeanne (F)

23 Janvier 1675

NYOT Barbe
fille de NYOT Pierre Denis et de ROBERT Huguette
Par. PETIT Jean (M)
Mar. THIEBAUT Barbe (F)

10 Mars 1675

ROBELET Jean Baptiste
fils de ROBELET Claude, résidant à MOLAY(39338) et de ODOTTE Bonnaventure
Par. TROLY Jean Baptiste (M)
Mar. ODOTTE Bonnaventure (F)

20 Mars 1675

ROBERT Jean Baptiste
fils de ROBERT Claude, résidant à MOLAY(39338) et de ODOTTE Bonnaventure
Par. TROLY Jean Baptiste (M)
Mar. ODOTTE X? (F)

26 Mars 1675

DUCLoux Claude
fils de DUCLoux Edmond et de FLUCHON Anatoilette
Par. DUPARET Claude (M)
Mar. ODOTTE Françoise (F)
Observations : Le parrain est fils de Gaspard.

7 Avril 1675

ROBERT Jean François
fils de ROBERT Guillaume, résidant à MOLAY(39338) et de TROLY Barbe
Par. ODOTTE Jean (M)
Mar. MOLAY Françoise (F)
Observations : L'enfant est dit "né devant Pâques".

21 Avril 1675

DAUBIGNÉ Balthazar
fils de DAUBIGNÉ François, résidant à CHAMPDIVERS(39099) et de BRELOT Véronique
Par. DAUBIGNÉ Balthazar (M)
Mar. MAIRET Émiliande (F)

26 Mai 1675

DANIAN Pierre
fils de DANIAN Gervais et de ODOTTE Jeanne
Par. CHALON Pierre (M)
Mar. DANIAM Anne (F)

28 Juin 1675

PETITJEAN François
fils de PETITJEAN Jean et de GUERIN Marguerite
Par. DESTIVAUX François (M)
Mar. GOTTERON Pierrette (F)

14 Juillet 1675

DUVAUX Bonnaventure
fille de DUVAUX Jean Baptiste et de X? Étienne
Par. DUVAUX François (M)
Mar. ODOTTE Bonnaventure (F)

2 Août 1675

DESCHAMP Marguerite
fille de DESCHAMP Jean et de BARTHOLOMÉ Claudine
Par. BORNE Pierre (M)
Mar. MOLAY Marguerite (F)
Observations : La marraine est l'épouse de Maître BRUSSELLE, pharmacien de DOLE. Elle est dite "Demoiselle".

13 Août 1675

RAVONNEAU Marguerite
fille de RAVONNEAU Jules et de PERROT Élisabeth
Par. BRULLOT Jacques (M)
Mar. SAUCOIS Marguerite (F)

28 Août 1675

ODOTTE Ignace
fille de ODOTTE Claude, résidant à MOLAY(39338) et de DUNAUX Françoise
Par. ODOTTE Claude (M)
Mar. BRETON Ignace (F)
Observations : Le parrain est dit "Senior".

11 Septembre 1675

DUPARET Françoise
fille de DUPARET Catherin, résidant à MOLAY(39338), au lieu-dit Port-Aubert et de GUIGNAR Caroline
Par. BERTET Jean (M)
Mar. MUGNIÉ Françoise (F)

23 Septembre 1675

BRUILLOT ? Anne
fille de BRUILLOT ? Jacob et de TROLY ? Anne
Par. BRULLOT Jacob (M)
Mar. TROLY Catherine (F)

23 Septembre 1675

ROUSSELET Anne
fille de ROUSSELET Jean et de GUIGNOT Jeanne
Par. BRULLOT Jacques (M)
Mar. TROLY Anne (F)

24 Septembre 1675

TROLY Catherine
fille de TROLY Jean, résidant à MOLAY(39338) et de MOLAY Jeanne
Par. ROSSIGNEUX Pierre (M)
Mar. TROLY Catherine (F)

29 Septembre 1675

CLAIROTTE Christiane
fille de CLAIROTTE Pierre, résidant à CHAMPDIVERS(39099) et de NYOT Antoinette
Par. HYOT Guillaume (M)
Mar. ODOTTE Christiane (F)

14 Octobre 1675

ROBERT Claude
fils de ROBERT Claude et de NYOT Claude
Par. NYOT Claude (M)
Mar. NYOT Émiliande (F)

1 Novembre 1675

LEFRANC Guillaume
fils de LEFRANC Benoit, résidant à CHAMPDIVERS(39099) et de CARREAU Pierrette
Par. DUVAUX Guillaume (M)
Mar. DUVAUX Jeanne (F)

7 Décembre 1675

SAUVAIN Jacques
fils de SAUVAIN Jean, résidant à MOLAY(39338) et de BOUGAUT Jeanne
Par. FONDAM Jacques (M)
Mar. VERGUET Simone (F)

17 Décembre 1675

TRUCHETET Jacques
fils de TRUCHETET Antoine, résidant à MOLAY(39338), au lieu-dit Port-Aubert et de GOUBOT Martine
Par. DUPARET Jacques (M)
Mar. MIGNOT Claude (F)

29 Décembre 1675

BRULLOT Jean Jacques
fils de BRULLOT Jacques, résidant à MOLAY(39338) et de CAUSSET Bonaventure
Par. RENAUX Jean Jacques (M)
Mar. BOICHUT Anne (F), résidant à CHOISEY(39150)

4 Janvier 1676

PERROT François
fils de PERROT Étienne, résidant à CHAMPDIVERS(39099) et de RENIÉ Philiberte
Par. DUVAUX François (M)
Mar. POISSOT Étienne (F)

3 Mars 1676

DUVAUX Georges Gabriel
fils de DUVAUX François Ignace, résidant à CHAMPDIVERS(39099) et de BRETON Ignace
Par. BUSON Georges Gabriel (M), résidant à CHAMPDIVERS(39099)
Mar. BOILLEAU Françoise (F), résidant à DOLE(39198)
Observations : Le parrain est dit "Noble Maître" et "Seigneur de CHAMPDIVERS".

11 Mars 1676

AMIOCHE François
fils de AMIOCHE Jean, résidant à DAMPARIS(39189), au lieu-dit Abbaye et de ODOTTE Pétronille
Par. BOICHUT François (M)
Mar. MIGNOT Magdeleine (F)

22 Mars 1676

COLARO Bonnaventure Marie
fille de COLARO Bartholomé, résidant à CHAMPDIVERS(39099) et de GATTEFOSSÉ Bénigne
Par. CASEAU François (M)
Mar. BRELOT Bonnaventure Marie (F)

22 Mars 1676

COLARD Jeanne Claude
fille de COLARD Bartholomé, résidant à CHAMPDIVERS(39099) et de GATTEFOSSÉ Bénigne
Par. MOULAY Louis (M)
Mar. BRULLOT Jeanne Claude (F)

30 Avril 1676

BOUGAIRE Denise
fille de BOUGAIRE Claude, originaire d'ABERGEMENT-LA-RONCE(39001) et de BOUGAUT Aegidia ?
Par. MENESTREZ Sébastien (M)
Mar. ROSSIGNEUX Denise (F)

15 Mai 1676

BORNE Jacques
fils de BORNE Pierre, résidant à MOLAY(39338) et de ROSSIGNEUX Barbe
Par. BORNE Jacques (M)
Mar. ROSSIGNEUX Claudine (F)

31 Mai 1676

PARIZOT Claudine
fille de PARIZOT Jean, résidant à MOLAY(39338) et de GYBERT Anne
Par. BOICHUT Claude (M)
Mar. JACQUOT Claudine (F)

14 Juin 1676

DUPARET Edmond
fils de DUPARET Claude et de CHAPELOTTE Claude
Par. DUCLOUX Edmond (M)
Mar. BERIGNOT Marguerite (F)

23 Juin 1676

VIART Jean
fils de VIART Jean, résidant à RAHON(39448), au lieu-dit Gros-Saulçois et de GOUBOT X
Par. DENOUHÉS Jean (M)
Mar. DE CORDE Désirée (F)

25 Juin 1676

DUVAUX François
fils de DUVAUX François, résidant à CHAMPDIVERS(39099) et de ODOTTE Christiane
Par. LEMARE François (M), conseiller au Parlement de DOLE
Mar. X X (F)
Observations : Le parrain est dit "Noble Maître". La marraine est dite "Demoiselle".

23 Juillet 1676

PELERIN Jean
fils de PELERIN Jacob et de ODOTTE Françoise
Par. MIGNOT Jean (M)
Mar. DUVAUX Françoise (F)

9 Septembre 1676

ROGUIER Émiliande
fille de ROGUIER Jean et de CACHET Anne
Par. ODOTTE Jean (M)
Mar. ROGUIER Émiliande (F)

5 Novembre 1676

BONCONTE Anne
fille de BONCONTE Antoine et de BOUGAIRE Anne

12 Novembre 1676

FOURNIÉ François
fils de FOURNIÉ Laurent et de PERRENIN Christiane
Par. X? François (M)
Mar. X? X? (F)

27 Novembre 1676

DUVAUX Antoine Jean
fils de DUVAUX Guillaume et de BRELOT Anne
Par. MICHELET Antoine (M)
Mar. PETIT Laurence (F)

30 Novembre 1676

MAGNIN Marguerite
fille de MAGNIN Denis et de TROLY Anne
Par. BOICHUT François (M)
Mar. JOBIN Marguerite (F)

18 Décembre 1676

NYOT François
fils de NYOT Claude et de THIEBAUD Barbe

14 Février 1677

BACHELAR Anne
fille de BACHELAR Jean et de LESENNE Françoise
Par. LALENNE Edmond (M)
Mar. LESENNE Anne (F)

14 Février 1677

DUVAUX Jeanne Baptiste
fille de DUVAUX Jean Baptiste et de FLEUROT Étienne
Par. GASPARD X? (M), résidant à BALAISEAUX(39034)
Mar. DUVAUX Jeanne Baptiste (F)
Observations : Pour le parrain, il est écrit "Gaspard BALAISEAU".

1 Mars 1677

FARAMAN Claude
fils de FARAMAN Nicolas, résidant à MOLAY(39338), au lieu-dit Port-Aubert et de CHAUDA Claude
Par. BIZOT Claude (M)
Mar. BELTAR Claude (F)

12 Mars 1677

ROBERT Claude
fille de ROBERT Guillemain et de TROLY Barbe
Par. MAGNIN Denis (M)
Mar. ROBELET Claude (F)

23 Mars 1677

DUPARET Simon
fils de DUPARET Gaspard et de BERIGNOT Marguerite
Par. FOURNIER Simon (M)
Mar. MIGNOT Claude (F)

29 Avril 1677

DUVAUX Marguerite
fille de DUVAUX Claude et de DUSILLET Françoise
Par. DUSILLET Michel (M)
Mar. NOIROT Marguerite (F)

29 Mai 1677

ROBERT François
fils de ROBERT Philibert et de X? X?
Par. DUVAUX François (M)
Mar. X? Marie (F)

31 Août 1677

TROLY Antoine François
fils de TROLY Jean Baptiste et de JOBIN Marguerite
Par. TROLY Antoine François (M)
Mar. X? X? (F)

9 Septembre 1677

BONCONTE Marguerite
fille de BONCONTE Antoine, résidant à MOLAY(39338) et de PERRENIN X?
Par. MAGNIN Denis (M), résidant à SERGENAUX(39511)
Mar. FAMILLON Marguerite (F)

1 Octobre 1677

DAUBIGNEZ Françoise Véronique
fille de DAUBIGNEZ François, résidant à TAVAUX(39526) et de BRELOT Véronique
Par. DUVAUX François (M)
Mar. MAIRET Véronique (F)

4 Octobre 1677

NYOT Jeanne Claude
fille de NYOT Denis et de ROBERT Huguette
Par. GERAR Louis (M)
Mar. DESTIVAUX Jeanne Claude (F)

7 Octobre 1677

LEFRANC François
fils de LEFRANC Benoit et de CARO Pierrette
Par. DESTIVAUX François (M)
Mar. X X (F)

7 Octobre 1677

FOURNIÉ Jeanne
fille de FOURNIÉ Pierre et de ROGUIER Marie
Par. DUCLOUX François (M)
Mar. X? X? (F)

2 Novembre 1677

DESTIVAU Marie Thérèse
fille de DESTIVAU François et de BRULLOT Jeanne Baptiste
Par. MICHELIN Jean Baptiste (M)
Mar. BOMMART Marie Thérèse (F)
Observations : La marraine est dite "Demoiselle".

16 Décembre 1677

JACQUOT Aegidia (?)
fille de JACQUOT François et de PACQUELIN Denise
Par. BORNE Pierre (M)
Mar. BOUGAUT Aegidia (?) (F)

1 / 1678

DANIAM Adam Joseph
fils de DANIAM Gervais et de ODOTTE Jeanne
Par. JALLERENGE Adam Joseph (M), résidant à DOLE(39198)
Mar. CHAPPUIS Françoise (F)
Observations : Aucune date n'est précisée : acte parmi ceux de 1678. Le parrain est dit "Maître". La marraine est dite "Demoiselle".

15 Janvier 1678

DUPARET Anne
fille de DUPARET Grégoire, originaire de COLONNE(39159) et de CAUSSET Anne

23 Janvier 1678

BECUT Jeanne
fille de BECUT Renaud et de DROMARD Jeanne
Par. DROMARD Denis (M)
Mar. MAGNIN Jeanne (F)

26 Janvier 1678

MOULAY Jeanne
fille de MOULAY Louis et de PELETIÉ Claude
Par. PETITJEAN Jean (M)
Mar. DESTIVAUX Jeanne (F)

2 Février 1678

BORNE Catherine
fille de BORNE Pierre et de ROSSIGNEUX Barbe
Par. ROBELET Claude (M)
Mar. ROSSIGNEUX Catherine (F)

18 Février 1678

CHAUDA Anne
fille de CHAUDA Antoine et de GAUDOT X?
Par. DUCLOUX Joseph (M)
Mar. CIVO Anne (F)

22 Février 1678

TRUCHETET Pierre
fils de TRUCHETET Antoine et de GOUBOT Martine
Par. VANNIÉ Pierre (M), résidant à RAHON(39448)
Mar. X? X? (F)

2 Mars 1678

MAGNIN Antoine François
fils de MAGNIN Denis et de TROLY Anne
Par. MAGNIN Antoine François (M), résidant à DOLE(39198)
Mar. BRUSSELLE Christine (F)
Observations : La marraine est dite "Demoiselle".

20 Mars 1678

BACHELAR Anne
fille de BACHELAR Jean, originaire de GLANON(21301) et de LESENNE Françoise
Par. CHARIERE Jean (M)
Mar. CIRO Anne (F)

20 Mars 1678

DUCLOU Jean
fils de DUCLOU Edmond et de FLUCHON Anatoile
Par. DESCHAMPS Jean (M)
Mar. RAVONNEAU Catherine (F)

2 Avril 1678

CLAIROTTE Bonnaventure
fille de CLAIROTTE Pierre et de NYOT Antoinette
Par. NYOT Denis (M)
Mar. DUVAUX Bonnaventure (F)

25 Avril 1678

PETOT Claude
fille de PETOT Jean et de BONNEZ Philippe
Par. DESNOUHES Jean (M)
Mar. BELTAR Claude (F)

2 Mai 1678

ODOTTE Anne Louise
fille de ODOTTE Claude et de DUVAUX Françoise
Par. BARO de BRUNE et de ROCHE ? Claude Ferdinand (M)
Mar. BOMMART Anne Louise (F)
Observations : Le parrain est dit "Maître à MAIZIERE-AMANGE" et "Noble Maître". Il a pour lieutenant, Pierre BENOIT de DOLE dit "Maître". La marraine est dite "Demoiselle". Elle a pour lieutenant Marguerite JOBIN.

8 Mai 1678

TROLY Philibert
fils de TROLY Philibert et de SIMMONOT Antoinette
Par. PETITJEAN Philibert (M)
Mar. ROBELET Claude (F)

12 Mai 1678

ROBERT Véronique
fille de ROBERT Claude et de NYOT X?
Par. ROBERT François (M)
Mar. BRELOT Véronique (F)

23 Mai 1678

ROBELET Claude
fils de ROBELET Claude et de ODOTTE Bonnaventure
Par. DAUBIGNÉ Claude (M)
Mar. CAUCHOIS Marie (F)

24 Mai 1678

GAGET François
fils de GAGET Pierre et de FOURET Pierrette
Par. DESTIVAUX François (M)
Mar. DUVAUX Jeanne (F)

24 Mai 1678

NYOT Claude
fils de NYOT Claude et de THIEBAU Barbe
Par. DESTIVAUX Claude (M)
Mar. BRELOT Jeanne (F)

12 Juin 1678

BERTIÉ François
fils de BERTIÉ Jean et de DELETTRE Louise
Par. DUVAUX François (M)
Mar. FAVIERE Étienne (F)

19 Juin 1678

AMIOCHE Claude
fils de AMIOCHE Jean et de ODOTTE Pétronille
Par. ODOTTE Jean (M)
Mar. ODOTTE Jeanne (F)

28 Août 1678

BRULLOT Jeanne
fille de BRULLOT Jacques et de ODOTTE Bonnaventure
Par. VUILLEMIN Alexandre (M), résidant à DOLE(39198), au lieu-dit Saint-Ylie
Mar. ROBELET Jeanne (F)

4 Septembre 1678

DUPARET Jean
fils de DUPARET Catherin et de GUIGNARD Caroline
Par. DESCHAIN Jean (M)
Mar. BIZOT Claude (F)

7 Septembre 1678

ROGUIER Véronique Françoise
fille de ROGUIER Jean et de CACHET Anne
Par. CAUCHOIS François (M), résidant à DOLE(39198)
Mar. MAIRET Véronique (F)
Observations : Le parrain est dit "Maître". La marraine est dite "Maîtresse". Elle a pour lieutenant Jacquette DOULCEOT.

18 Septembre 1678

FARAMAN ? Antoine
fils de FARAMAN ? Nicolas et de CHAUDA Claude
Par. CHAUDA Antoine (M)
Mar. BELTAR Claude (F)

20 Novembre 1678

TROLY François
fils de TROLY Jean Baptiste et de JOBIN Marguerite
Par. DUVAUX François (M)
Mar. GERARD Anne (F)

27 Novembre 1678

DUVAUX Jean
fils de DUVAUX François Ignace et de BRETON Ignace
Par. BASSINET Jean (M)
Mar. DESTIVAUX X? (F)

19 Décembre 1678

TROLY Claude
fille de TROLY François et de FERNET Denise
Par. DESNOUHÉS Jean (M)
Mar. BELTAR Claude (F)

15 Janvier 1679

ODOTTE Françoise
fille de ODOTTE Claude et de ROGUIÉ Émilienne
Par. ROGUIER Servais (M)
Mar. DUVAUX Françoise (F)
Observations : La marraine est l'épouse de Claude ODOTTE.

25 Janvier 1679

COLAR François
fils de COLAR Bartholomée, résidant à CHAMPDIVERS(39099) et de GATTEFOSSÉ Bénigne
Par. DUVAUX François (M)
Mar. FLEUROT Julienne (F)

11 Mars 1679

PETITJEAN Jeanne Antoinette
fille de PETITJEAN Jean, résidant à CHAMPDIVERS(39099) et de GAIRIN Marguerite
Par. BUZON Antoine (M), résidant à CHAMPDIVERS(39099)
Mar. DUVAUX Jeanne Baptiste (F)
Observations : Le parrain est dit "Noble Maître" et "Maître de CHAMPDIVERS". Il a pour lieutenant Jean Baptiste MICHELIN. La marraine est fille de François Ignace DUNAUX et de Jeanne Baptiste MICHELIN.

23 Mars 1679

BONCONTE Ignace
fille de BONCONTE Antoine, résidant à MOLAY(39338) et de PERNIN X?
Par. ODOTTE Claude (M)
Mar. ODOTTE Ignace (F)

9 Avril 1679

DUVAUX Marguerite
fille de DUVAUX Jean Baptiste et de FLEUROT Étienne
Par. SEGUIN Denis (M)
Mar. GUERIN Marguerite (F)

20 Avril 1679

DUVAUX Ignace
fille de DUVAUX Guillaume, résidant à CHAMPDIVERS(39099) et de BRELOT Anne
Par. MICHELIN Jean Baptiste (M)
Mar. BRETON Ignace (F)

2 Juillet 1679

DESCHAMPS X?
fils de DESCHAMPS Jean et de RAVONNEAUX Catherine

25 Juillet 1679

DESTINAU Perrenette
fille de DESTINAU François et de BRULLOT Jeanne Claude
Par. NYOT Guillaume (M)
Mar. BOUTELLES Perrenette (F)

30 Juillet 1679

DUVAU X?
fille de DUVAU Claude et de DUSILLET Françoise
Par. GIRARD Nicolas (M)
Mar. DROUILLOT X? (F)

10 Août 1679

NIOT Marguerite
fille de NIOT Claude, résidant à CHAMPDIVERS(39099) et de THIEBAUD Barbe
Par. ROBERT Philibert (M)
Mar. GUERIN Marguerite (F)

3 Septembre 1679

MOLAY Claude
fils de MOLAY Grégoire, résidant à MOLAY(39338) et de ODOTTE Bonnaventure
Par. BOICHUT Claude (M)
Mar. X X (F)

12 Septembre 1679

ROBERT X?
fils de ROBERT Guillaume et de TROLY Barbe

21 Septembre 1679

RAVONNEAUX Rose
fille de RAVONNEAUX Michel et de RENIER Marie
Par. DESTIVAUX François (M)
Mar. LEUBIAT Rose (F)

13 Octobre 1679

TROLY X?
fille de TROLY Philibert et de SIMMONOT Antoinette

19 Octobre 1679

BRUNET X?
fils de BRUNET X?, résidant à CHAMPDIVERS(39099) et de X? X?

23 Novembre 1679

BOUGAIRE Philibert
fils de BOUGAIRE Jean Denis, résidant à ABERGEMENT-LA-RONCE(39001) et de TROLY Catherine
Par. TROLY Philibert (M)
Mar. ROSSIGNEUX Denise (F)

14 Janvier 1680

BOUGAIRE Claude François
fils de BOUGAIRE Claude et de BOUGAU Aegidia (?)
Par. CAUCHOIS Claude (M), résidant à DOLE(39198), chirurgien
Mar. BRUSSELLE Huguette Française (F)
Observations : Le parrain est dit "Maître". La marraine est dite "Demoiselle".

21 Janvier 1680

DUPIN François
fils de DUPIN Grégoire, résidant à COLONNE(39159) et de CAUSSET Anne
Par. ODOTTE François (M)
Mar. TROLY Anne (F)

9 Février 1680

RONDOT Jeanne
fille de RONDOT Claude et de DUPIN Pierrette ?
Par. MOURET Claude (M)
Mar. X? Jeanne (F)

3 Mars 1680

DELACOUR Antoine
fils de DELACOUR Claude, originaire de SAINT-BÉNIGNE(01337) et de ROQUIER Antoinette
Par. TROLY Antoine (M)
Mar. ROBELET Jeanne (F)

17 Mars 1680

TROLY Françoise Ignace
fille de TROLY Jean Baptiste, résidant à MOLAY(39338) et de JOBIN Marguerite
Par. TROLY Jean (M)
Mar. ODOTTE Ignace (F)
Observations : Le parrain est fils de Philibert.

18 Mars 1680

BEQUT Antoinette
fille de BEQUT Renaud, résidant à PETIT-NOIR(39415) et de DROMARD Jeanne
Par. L'HERMITTE Antoine (M)
Mar. JEUNIER ? Antoinette (F)

15 Avril 1680

NYOT Barbe
fille de NYOT Guillaume et de DUBIER Rose
Par. BERTIÉ Jean (M), résidant à SAINT-AUBIN(39476)
Mar. THIEBAUT Barbe (F)

8 Mai 1680

MOUGEOT Bonnaventure Marie
fille de MOUGEOT François, résidant à CHAMPDIVERS(39099), ouvrier et de NIOT Émiliande
Par. MICHELIN Jean Baptiste (M)
Mar. BRELOT Bonnaventure Marie (F)

12 Mai 1680

BOSNE Claude
fils de BOSNE Pierre, originaire d'ABERGEMENT-LE-PETIT(39003) et de X X
Par. MOUREAU Claude (M)
Mar. BALAHUT Denise (F)

12 Mai 1680

FARAMAN Jacques
fils de FARAMAN Nicolas, résidant à MOLAY(39338), au lieu-dit Port-Aubert, laboureur et de CHAUDAT Claude
Par. MERCIER Jacques (M)
Mar. CHAUDA Claude (F)
Observations : La marraine est dite de "Sainte-Barbe".

25 Mai 1680

NYOT X?
fille de NYOT Denis et de ROBERT Agathe

4 Juin 1680

FAIVRE Étienne
fille de FAIVRE Jean, résidant à MOLAY(39338), au lieu-dit Port-Aubert et de BONAMOUR Benoit
Par. DUPARET Claude (M)
Mar. BIZOT Étienne (F)

16 Juin 1680

BERTIÉ Jeanne Claude
fille de BERTIÉ Jean, résidant à CHAMPDIVERS(39099) et de DELETTRE Louise
Par. RONDOT Claude (M)
Mar. BRULLOT Jeanne Claude (F)

30 Juin 1680

DUVAUX Christiane
fille de DUVAUX Jean, résidant à CHAMPDIVERS(39099) et de FLEUROT Étienne
Par. BRELOT Jean (M)
Mar. ODOTTE Christiane (F)

5 Septembre 1680

LARESCHE Claude
fils de LARESCHE Étienne et de FOURNIER Françoise
Par. SORDET Claude (M)
Mar. DUSILLET Marguerite (F)
Observations : Sur l'acte de naissance original, l'année n'est pas indiquée, mais pour des obligations informatiques, nous sommes obligés d'en indiquer une. 1680 respecte l'ordre chronologique de l'original.

29 Septembre 1680

MOULET Anne
fille de MOULET Louis, résidant à CHAMPDIVERS(39099) et de X? X?
Par. BOUQUET Claude François (M)
Mar. JOBELIN Anne (F)

6 Octobre 1680

BONGAIN Claude
fils de BONGAIN Martin, résidant à MOLAY(39338), au lieu-dit Port-Aubert et de BIZOT Claude

6 Octobre 1680

BONGAIN François
fils de BONGAIN Martin et de BIZOT Claude
Par. BANET François (M)
Mar. BIZOT Étienne (F)

10 Octobre 1680

TROLY Jeanne
fille de TROLY Philibert et de SIMMONNOT Antoinette
Par. ODOTTE Pierre (M)
Mar. BOICHUT Jeanne (F)

14 Octobre 1680

TRUCHETET Anne
fille de TRUCHETET Antoine, résidant à MOLAY(39338), au lieu-dit Port-Aubert et de GOUBOT Martine
Par. DESMARTEAUX Pierre (M)
Mar. X? Anne (F)

27 Octobre 1680

DROMAR Denise
fille de DROMAR Denis et de JACQUOT Claude
Par. DROMAR Pierre (M)
Mar. PACQUELIN Denise (F)

12 Novembre 1680

FOURNIÉ Claude
fille de FOURNIÉ Pierre, résidant à MOLAY(39338) et de ROGUIÉ Anne
Par. JOBIN Gabriel (M)
Mar. ROGUIÉ Claude (F)

16 Novembre 1680

BRUNET Jeanne
fille de BRUNET Anatole, résidant à CHAMPDIVERS(39099) et de X? Jeanne
Par. PERROT X? (M)
Mar. BRULLOT Jeanne (F)

24 Décembre 1680

DUBIER Jacques
fils de DUBIER Pierre et de CLERGET Anne
Par. X? Jacques (M)
Mar. BRULLOT Jeanne Claude (F)

/ /1681

FARAMAN Jean Denis
fils de FARAMAN Nicolas, résidant à MOLAY(39338), au lieu-dit Port-Aubert et de CHAUDAT Claude
Par. DUCLOUX Jean (M)
Mar. RENAUT Denise (F)
Observations : Acte non daté : placé entre le 14 septembre et le 1er octobre 1681.

1 Janvier 1681

PERRET Jacques
fils de PERRET Adrien et de X? Pierrette
Par. LOMBARD Jacques (M)
Mar. JAVOUREZ Marie (F)

9 Janvier 1681

X ? François
fils de X ? Jean Claude et de SEURE Catherine
Par. VAROQUIER(de) François (M), résidant à PARIS(75056)
Mar. JOBIN Marguerite (F)
Observations : Le parrain est dit "Noble Maître".

19 Janvier 1681

BOUGAIRE Jacques
fils de BOUGAIRE Jean Denis et de TROLY Catherine
Par. LA BOUTEILLERIE X? (M)
Mar. ROBELOT Claude (F)
Observations : Le parrain est dit "Noble Maître".

23 Janvier 1681

DUPARET Joseph
fils de DUPARET Catherin et de GUIGNARD X?
Par. GOUBOT Joseph (M)
Mar. X? Louise (F)

26 Janvier 1681

ODOTTE X?
fille de ODOTTE Claude et de DUVAUX Françoise

25 Février 1681

TROLY Françoise
fille de TROLY Jean et de MOLAY Jeanne
Par. MOLAY Grégoire (M), résidant à MOLAY(39338)
Mar. DUVAUX Françoise (F)

16 Mars 1681

BOUGAIRE Claude François
fils de BOUGAIRE Claude et de BOUGAUT Aegidia (?)
Par. ROSSIGNEUX Claude (M)
Mar. ODOTTE Françoise (F)

24 Mars 1681

MOURAUX Étienne
fille de MOURAUX Jacques, résidant à CHAMPDIVERS(39099) et de MARCHAME Louise
Par. DESTIVAUX François (M)
Mar. FLEUROT Étienne (F)

22 Avril 1681

ROGUIÉ François
fils de ROGUIÉ Jean, résidant à MOLAY(39338) et de CACHET Anne
Par. DE VAROQUIÉ François (M), résidant à PARIS(75056), noble
Mar. ODOTTE Françoise (F)

26 Juin 1681

MONNIN François
fils de MONNIN Charles et de X? Claudette
Par. DESTIVAU François (M)
Mar. BRELOT Véronique (F)

27 Juillet 1681

RAVONNEAU Louis
fils de RAVONNEAU Julien, résidant à RAHON(39448), au lieu-dit Gros-Saulçois et de PERROT Elisabeth
Par. JAYELLE Louis (M)
Mar. CACHET Étienne (F)

26 Août 1681

DESTIVAU François
fils de DESTIVAU François et de BRULLOT Jeanne Claude
Par. CASEAUX François (M)
Mar. BRELOT Marie (F)

14 Septembre 1681

FANGI Joseph
fils de FANGI Jean, résidant à MOLAY(39338), au lieu-dit Port-Aubert et de MATHÉE Ignace
Par. GOUBOT Joseph (M)
Mar. BONAMOUR Benoite (F)

1 Octobre 1681

BONCONTE Catherine
fille de BONCONTE Antoine et de PERRENIN Catherine
Par. X? X? (M)
Mar. TROLY Catherine (F)
Observations : La marraine est fille de Jean.

12 Octobre 1681

MOLAY Jean Joseph
fils de MOLAY Grégoire et de ODOTTE Bonnaventure
Par. BRUSSELLE Claude Joseph (M), résidant à DOLE(39198)
Mar. MOLAY Jeanne (F)

13 Octobre 1681

MAGNIN Claude
fils de MAGNIN Denis, originaire de SERGENAUX(39511) et de TROLY Anne

18 Novembre 1681

PETITJEAN François
fils de PETITJEAN Jean et de GUERIN Marguerite
Par. DUVAUX François (M)
Mar. BARBELENET Jeanne (F)

18 Novembre 1681

TROLY Nicolas
fils de TROLY Jean Baptiste et de JOBIN Marguerite
Par. GERARD Nicolas (M)
Mar. ROBELET Claude (F)

26 Novembre 1681

DROMAR Claude
fils de DROMAR Denis et de JACQUOT Claude
Par. ODOTTE Claude (M)
Mar. DUVAUX Jeanne (F)
Observations : Le parrain est fils de Jacques.

/ 1682

DAUBIGNEY X?
fille de DAUBIGNEY François, résidant à CHAMPDIVERS(39099)
Observations : Acte non daté, placé entre le 29 mai et le 2 juin 1682. L'enfant est baptisée puis décédée.

/ 1682

SERAMAN Jean Denis
fils de SERAMAN Nicolas, résidant à MOLAY(39338), au lieu-dit Port-Aubert, ouvrier et de CHAUDAT Claude
Par. DUCLOUX Jean (M)
Mar. RENAUT Denise (F)

16 Mars 1682

BRULLOT Étienne
fils de BRULLOT Jacques, originaire de DOLE(39198), résidant à MOLAY(39338) et de CAUCET Bonnaventure
originaire de MOLAY(39338)
Par. JANNET Étienne (M), résidant à GEVRY(39252)
Mar. CACHET Anne (F), résidant à MOLAY(39338)

21 Mars 1682

ROBERT Étienne
fille de ROBERT Philibert, résidant à CHAMPDIVERS(39099) et de ROLIGNY Catherine
Par. ROLIGNY Claude (M)
Mar. FLEUROT Étienne (F)

22 Mars 1682

MOUGEOT Antoine
fils de MOUGEOT Quantin, résidant à MOLAY(39338) et de MIGNOT Magdelaine
Par. TROLY Antoine (M)
Mar. RIDET Marie (F), résidant à RAHON(39448)

2 Avril 1682

BRESSAN Jeanne
fille de BRESSAN Nicolas, résidant à CHAMPDIVERS(39099) et de LEBRUN Guillaumette
Par. PETITJEAN Jean (M)
Mar. BRULLOT Jeanne Claude (F)

26 Avril 1682

DUCLoux Hugo, né le 20 Avril 1682
fils de DUCLoux Edmond, résidant à MOLAY(39338), au lieu-dit Port-Aubert et de DUBOIS Anatoile
Par. GOUBOT Hugo (M)
Mar. ROUILLET Louise (F), résidant à DOLE(39198)
Observations : Le parrain est dit "Maître".

17 Mai 1682

BOUGAIRE François, né le 16 Mai 1682
fils de BOUGAIRE Jean Denis, résidant à MOLAY(39338) et de TROLY Catherine
Par. TROLY François (M)
Mar. DUVAUX Françoise (F)

18 Mai 1682

ROUGEROT Joseph
fils de +ROUGEROT Jean, résidant à MOLAY(39338), au lieu-dit Port-Aubert et de PINET Jeanne
Par. GOUBOT Joseph (M)
Mar. MASIER Claude (F)

21 Mai 1682

SOURIUS Claude
fils de SOURIUS Claude, résidant à ESSARDS-TAIGNEVAUX(LES)(39211), au lieu-dit Les Essards Condés
et de DUPIN Barbe
Par. RONDOT Claude (M)
Mar. FRANC Jeanne (F)

29 Mai 1682

MODOT Jean
fils de MODOT Jean, résidant à CHAMPDIVERS(39099) et de RIVIERE Françoise
Par. LIEGOIS Jean (M)
Mar. BRULLOT Jeanne (F)

23 Juin 1682

DUVAUX Jeanne
fille de DUVAUX François, résidant à CHAMPDIVERS(39099) et de OUDOTTE Christiane
Par. CASEAU François (M)
Mar. DESCHAMPS Jeanne (F)

29 Juin 1682

BONGAIN Jean
fils de BONGAIN Martin, résidant à MOLAY(39338), au lieu-dit Port-Aubert et de BISOT Claude
Par. TROLY Jean (M)
Mar. DUPARET Marguerite (F)

13 Août 1682

DUVAUX Jean Claude
fils de DUVAUX Claude, résidant à CHAMPDIVERS(39099) et de DUSILLET Françoise
Par. BRELOT Jean (M)
Mar. MARGOT Claude (F)

6 Septembre 1682

D... ? François
fils de D... ? Grégoire, résidant à MOLAY(39338) et de CAUSSET Anne
Par. JACQUOT François (M)
Mar. VAUCHIER Denise (F)

8 Septembre 1682

NIOT Jeanne Thérèse
fille de NIOT Denis, résidant à CHAMPDIVERS(39099) et de ROBERT Huguette
Par. BACHELARD Jean (M)
Mar. FRANC Jeanne (F)

12 Septembre 1682

M... ? Nicolas
fils de M... ? Louis, résidant à CHAMPDIVERS(39099) et de PELETIER Claude
Par. MARCEAU Nicolas (M)
Mar. FLEUROT Julienne (F)

20 Septembre 1682

BARTIE Marguerite
fille de BARTIE Jean, résidant à CHAMPDIVERS(39099) et de DELETTRE Louise
Par. BESSON Jean Baptiste (M)
Mar. GENTIL Marguerite (F)

21 Septembre 1682

MOMENET Philiberte
fille de MOMENET Jean, résidant à CHAMPDIVERS(39099) et de CLERGET Claude
Par. NYOT Étienne (M)
Mar. REGNIER Philiberte (F)

3 Octobre 1682

DUVAUX Marguerite
fille de DUVAUX François Ignace, résidant à CHAMPDIVERS(39099) et de BRETON Ignace
Par. MICHELIN Jean Baptiste (M)
Mar. PETITJEAN Marguerite (F)

12 Octobre 1682

MAGNIN François
fils de MAGNIN Denis, résidant à MOLAY(39338) et de TROLY Anne
Par. TROLY François (M)
Mar. BEAU Émilienne (F)

16 Novembre 1682

RONDET Jean, né le 11 Novembre 1682
fils de RONDET Claude, résidant à CHAMPDIVERS(39099) et de DUPIN Pierrette
Par. PETITJEAN Jean (M)
Mar. OUDOTTE Christine (F)

/ 1683

X? Pierre
fils de X? X?, résidant à MOLAY(39338) et de ROQUIER Marie
Par. BOICHUT X? (M)
Mar. X? X? (F)

10 Janvier 1683

OUDOTTE Claude Françoise
fille de OUDOTTE Pierre, résidant à MOLAY(39338) et de BOICHU Jeanne
Par. OUDOTTE Claude (M)
Mar. BOICHU Françoise (F)

21 Janvier 1683

BOSNE Jean François
fils de BOSNE Pierre, résidant à MOLAY(39338) et de ROSSIGNEUX Barbe
Par. CLEMENT Jean (M)
Mar. BOICHU Françoise (F)

27 Janvier 1683

BONGAIN Étienne Marguerite
fille de BONGAIN Claude, résidant à CHAMPDIVERS(39099) et de MICHELIN ? Jeanne
Par. PETITJEAN Claude (M)
Mar. PETITJEAN Marguerite (F)

2 Février 1683

NYOT Marie Charlotte
fille de NYOT Guillaume, résidant à CHAMPDIVERS(39099) et de DUBIEF Rose
Par. BUZON Charles (M), noble
Mar. THIEBOZ Marie (F)

12 Février 1683

TROLY Catherine
fille de TROLY Jean, résidant à MOLAY(39338) et de MOLAY Jeanne
Par. TROLY Jean (M)
Mar. MOLAY Catherine (F)

1 Avril 1683

DUBIEF Jean
fils de DUBIEF Pierre, résidant à CHAMPDIVERS(39099) et de CLERGET Anne
Par. MOMENET Jean (M)
Mar. FERRIE Marie (F)

28 Avril 1683

ROGUIER Philippe
fils de ROGUIER Jean, résidant à MOLAY(39338) et de CACHET Anne
Par. CACHET Philippe (M)
Mar. ROBELET Claude (F)

6 Mai 1683

NYOT Jeanne Françoise
fille de NYOT Claude, résidant à CHAMPDIVERS(39099) et de X Barbe
Par. NYOT Jean (M)
Mar. MOLLARD Françoise (F)

13 Mai 1683

CACHET Émiliand
fils illégitime de CACHET François Claude, résidant à RAHON(39448) et de CHAMESSOT Barbe
Par. DUVAUX François (M)
Mar. BRELOT Véronique (F)
Observations : L'enfant est dit "fils spurius".

23 Mai 1683

FAIBVRE Julien
fils de FAIBVRE Jean, résidant à MOLAY(39338), au lieu-dit Port-Aubert et de BONABOUR Benoite
Par. RAVONNEAUX Julien (M)
Mar. JEANTELE Claude (F)

16 Juin 1683

CACHET Claude
fils de CACHET Émilien, résidant à MOLAY(39338) et de PHILIPONNET Antoinette
Par. SAUVIN Henri (M)
Mar. ROBELET Claude (F)

26 Juillet 1683

BAICUL Ignace
fille de BAICUL Renaud, résidant à MOLAY(39338) et de DROMARD Jeanne
Par. DROUILLOT Antoine (M)
Mar. BRETON Ignace (F)

29 Juillet 1683

ROUGET Désirée Anne Gabrielle
fille de ROUGET François, résidant à CHAMPDIVERS(39099) et de BARBELENET Jeanne
Par. BUZON Georges Gabriel (M)
Mar. JACQUARD Désirée (F)
Observations : Le parrain est dit "Maître". La marraine est dite "Demoiselle".

7 Août 1683

DESCHAMPS Émiliande
fille de DESCHAMPS Jean, résidant à MOLAY(39338), au lieu-dit Port-Aubert et de RAVONNEAUX Catherine
Par. DUPARET Claude (M)
Mar. DUCLOUX Émiliande (F)

7 Août 1683

X Pierre
fils de X Pierre et de ROGUIER Marie
Par. BOICHUT Pierre (M)
Mar. X X (F)
Observations : Acte placé en bas de page : très tâché. Baptême entre le 7 et 22 août.

22 Août 1683

CASEAU François
fils de CASEAU François, résidant à CHAMPDIVERS(39099) et de FLEUROT Étienne
Par. DUVAUX François (M)
Mar. DESTINAU Jeanne (F)
Observations : Le parrain est fils de Jacques. La marraine est fille de François.

31 Août 1683

MONNIN Étienne
fille de MONNIN Jean, résidant à CHAMPDIVERS(39099) et de ROY Jeanne
Par. DAUBIGNEY François (M)
Mar. MAULET Étienne (F)

8 Septembre 1683

DUCLOUX Joseph, né le 7 Septembre 1683
fils de DUCLOUX Edmond, résidant à MOLAY(39338), au lieu-dit Port-Aubert et de DUBOIS Anatolette
Par. ROBELOT Joseph (M)
Mar. X? X? (F)

14 Septembre 1683

MOMENET Christine
fille de MOMENET Jacques, résidant à CHAMPDIVERS(39099) et de PY Marie
Par. DAUBIGNEY François (M)
Mar. OUDOTTE Christine (F)

22 Septembre 1683

MOUGEOT Antoinette
fille de MOUGEOT Quintin, résidant à MOLAY(39338) et de MIGNOT Magdeleine
Par. ROGUIER Jean (M)
Mar. JACQUOT Antoinette (F)

25 Septembre 1683

BRUNET François
fils de BRUNET Anatole, résidant à CHAMPDIVERS(39099) et de RAVET Marguerite
Par. DUVAUX François (M)
Mar. MILLON Marie (F)

16 Octobre 1683

LULIER Anne
fille de LULIER Laur Charles ?, originaire de LAVONCOURT(70299), résidant à MOLAY(39338)
et de GIRARD Françoise Reine
Par. X François (M)
Mar. MAGNIN Anne ? (F)
Observations : LAVONCOURT en Lotharingie (Lorraine).

23 Octobre 1683

NYOT Anne
fille de NYOT Denis, résidant à CHAMPDIVERS(39099) et de ROBERT Huguette
Par. DUVAUX Edmond (M)
Mar. PETITJEAN Anne (F)

1 Novembre 1683

FRANGIN ? Claude
fils de FRANGIN ? Jean, résidant à MOLAY(39338), au lieu-dit Port-Aubert et de MARTEY Ignace
Par. MOUTENOT Claude (M)
Mar. MAUGUIN Antoinette (F)

4 Novembre 1683

RAVONNEAUX Claude
fils de RAVONNEAUX Julien, résidant à MOLAY(39338), au lieu-dit Port-Aubert et de PERROT Élisabeth
Par. GOUGET Claude (M)
Mar. DUCLOUX Émiliande (F)

14 Novembre 1683

MOMENEY Étienne
fille de MOMENEY Jean, résidant à CHAMPDIVERS(39099) et de CLERGET Claude
Par. BELIN Denis (M)
Mar. FLEUROT Étienne (F)

20 Novembre 1683

MOUGEOT François Ignace
fils de MOUGEOT François, résidant à CHAMPDIVERS(39099) et de NYOT Émiliande
Par. DUVAUX François Ignace (M)
Mar. BARBELENET Jeanne (F)

6 Décembre 1683

VEYNET ? François
fils illégitime de VEYNET ? Ponce, résidant à LONGWY-SUR-LE-DOUBS(39299) et de DELAYNE Philippa
résidant à CHAMPDIVERS(39099)
Par. DESTINAUX François (M)
Mar. MARLET Étienne (F)
Observations : En marge : le dessin d'une main (symbolique : enfant illégitime donc mis à l'index par l'église).
L'enfant est dit "Adultère".

10 Décembre 1683

ROBERT Claude
fils de ROBERT Philibert, résidant à CHAMPDIVERS(39099) et de ROSSIGNY Catherine
Par. CACHET Philippe (M)
Mar. ROBERT Claude (F)

28 Décembre 1683

DAUBIGNEY Jean
fils de DAUBIGNEY François, résidant à CHAMPDIVERS(39099) et de X Véronique
Par. BRELOT Jean (M)
Mar. BRETON Ignace (F)

31 Décembre 1683

MONNIN François
fils de MONNIN Charles et de FOURET X?
Par. CASEAU François (M)
Mar. CUSSEY Barbe (F)

16 Janvier 1684

DUPARET Hugues
fils de DUPARET Catherin, résidant à MOLAY(39338), au lieu-dit Port-Aubert et de GUINARD Charlotte
Par. TROLY Hugues (M)
Mar. DUPARET Claude (F)

20 Janvier 1684

CHAUDAT Françoise
fille de CHAUDAT Antoine, résidant à MOLAY(39338), au lieu-dit Port-Aubert et de GOURI Jeanne
Par. BISOT Jean (M)
Mar. CHAUDAT Françoise (F)

31 Janvier 1684

BONCONPTE Jean
fils de BONCONPTE Antoine, résidant à MOLAY(39338) et de PERRENIN Catherine
Par. TROLY Jean (M)
Mar. OUDOTTE Bonnaventure (F)

6 Février 1684

TROLY Marguerite
fille de TROLY Philibert, résidant à MOLAY(39338) et de SIMONNOT Antoinette
Par. DUVAUX François (M)
Mar. JOBIN Marguerite (F)

6 Mars 1684

VUJILLOZ Anne
fille de VUJILLOZ Louis, résidant à MOLAY(39338) et de TILLIOT Antoinette
Par. OUDOTTE Jean (M)
Mar. CACHET Anne (F)

17 Mars 1684

TROLY Françoise
fille de TROLY François, résidant à MOLAY(39338), au lieu-dit Port-Aubert et de GRISOT Denise
Par. BERTET Jean (M)
Mar. BERIGNOT Françoise (F)

29 Mars 1684

GRANDJEAN Edmond
fils de GRANDJEAN Jean, résidant à MOLAY(39338), au lieu-dit Port-Aubert et de RAVONNEAU Reine
Par. DUCLOUX Edmond (M)
Mar. RAVONNEAU Claude (F)

30 Mars 1684

MICHELIN François
fils de MICHELIN Jean Baptiste, résidant à CHAMPDIVERS(39099) et de VALON Émiliande
Par. ROUGET François (M)
Mar. CUSSEY Barbe (F)

2 Avril 1684

PETITJEAN Marie
fille de PETITJEAN Jean, résidant à CHAMPDIVERS(39099) et de GUERIN Marguerite
Par. BELIN Denis (M)
Mar. FERTIE Marie (F)

16 Avril 1684

DUSILLET Françoise
fille de DUSILLET Claude, résidant à CHAMPDIVERS(39099) et de BRELOT Marie
Par. DUSILLET Claude (M)
Mar. DAUBIGNEY Françoise (F)

17 Mai 1684

CONTET Françoise
fille de CONTET Balthazar, originaire de PAGNY, résidant à MOLAY(39338) et de MAUREAU Claude
Par. TROLY Claude (M)
Mar. MOLAY Jeanne (F)
Observations : Le parrain est fils de Philibert.

19 Mai 1684

RAVONNEAUX Alexia
fille de RAVONNEAUX Mathieu, résidant à MOLAY(39338), au lieu-dit Port-Aubert et de SAVET Marguerite
Par. TROLY Philibert (M)
Mar. COINTET Alexia (F)
Observations : La marraine est dite "Maîtresse".

25 Mai 1684

DUVAUX Louise, née le 24 Mai 1684
fille de DUVAUX Guillaume, résidant à CHAMPDIVERS(39099) et de CUSSEY Barbe
Par. BELEY Denis (M), prêtre
Mar. MOUSSEY Louise (F)
Observations : Le parrain est dit "Maître".

6 Août 1684

MOLAY Françoise
fille de MOLAY Grégoire, résidant à MOLAY(39338) et de OUDOTTE Bonnaventure
Par. DUVAUX François (M)
Mar. BOICHUT François (F)

21 Août 1684

BONGAIN Jean Baptiste
fils de BONGAIN Martin, résidant à MOLAY(39338), au lieu-dit Port-Aubert et de BIZOT Claude
Par. BESSON Jean Baptiste (M)
Mar. PERROT Élizabeth (F)

27 Août 1684

ROBERT Claude
fils de ROBERT Guillaume, résidant à MOLAY(39338) et de TROLY Barbe
Par. OUDOTTE Claude (M)
Mar. MAIRE Barbe (F)
Observations : La marraine est dite "Maîtresse". Elle a pour lieutenante Antoinette SIMONNOT.

27 Août 1684

DUBIEF Claude
fils de DUBIEF Pierre, résidant à CHAMPDIVERS(39099) et de CLERGET Anne
Par. NYOT Claude (M)
Mar. PELETIER Claude (F)

17 Septembre 1684

BOUGAIRE Philippe, né le 13 Septembre 1684
fils de BOUGAIRE Claude, résidant à MOLAY(39338) et de JEUNIE Aegidia
Par. CACHET Philippe (M)
Mar. JACQUOT Antoinette (F)

18 Septembre 1684

CLAIROTTE François
fils de CLAIROTTE Pierre, résidant à CHAMPDIVERS(39099) et de NYOT Antoinette
Par. MOUGEOT François (M)
Mar. CLAIROTTE Jeanne Baptiste (F)

19 Septembre 1684

BERTIER Louis
fils de BERTIER Jean, résidant à CHAMPDIVERS(39099) et de DELETTRE Louise
Par. DUVAUX Louis (M)
Mar. CUSSEY Barbe (F)

21 Septembre 1684

MUNIER Christine
fille de MUNIER Jacob, résidant à CHAMPDIVERS(39099) et de DESCHAMPS Jeanne
Par. BAGUIGNAN Henri (M)
Mar. OUDOTTE Christine (F)

23 Septembre 1684

TROLY Claudia Jeanne
fille de TROLY Hugues, résidant à MOLAY(39338), au lieu-dit Port-Aubert et de RAVONNEAUX Claudia
Par. POUGET Claude (M)
Mar. RAVONNEAUX Jeanne (F)

25 Septembre 1684

TROLY Jacob
fils de TROLY Jean Baptiste, résidant à MOLAY(39338) et de JOBIN Marguerite
Par. VIENEY Jacques (M), résidant à SAMPANS(39501)
Mar. BOICHUT Françoise (F)

8 Octobre 1684

DELACOUR Jeanne
fille de DELACOUR Claude, résidant à MOLAY(39338) et de ROGUIER Antoinette
Par. DUVAUX François (M)
Mar. BOICHUT Jeanne (F)

17 Novembre 1684

BRULLOT Jeanne Claude
fille de BRULLOT Jacob, résidant à MOLAY(39338) et de CAUSSET Bonnaventure
Par. OUDOTTE Pierre (M)
Mar. BRULLOT Jeanne Claudia (F)

22 Janvier 1685

DROMARD Claude
fille de DROMARD Denis, résidant à MOLAY(39338), au lieu-dit Port-Aubert et de JACQUOT Claudia
Par. JACQUOT François (M)
Mar. BISOT Claude (F)

11 Février 1685

DUPIN Jean
fils de DUPIN Grégoire, résidant à MOLAY(39338) et de CAUSSET Anne
Par. CLEMENT Jean (M)
Mar. TROLY Françoise (F)

4 Mars 1685

ROQUIER Pierre, né le 3 Mars 1685
fils de ROQUIER Jean, résidant à MOLAY(39338) et de CACHET Anne
Par. OUDOTTE Pierre (M)
Mar. RICHARD Pierrette (F)

5 Mars 1685

DUVAUX Jean Baptiste, né le 4 Mars 1685
fils de DUVAUX François, résidant à CHAMPDIVERS(39099) et de OUDOTTE Christine
Par. MICHELIN Jean Baptiste (M)
Mar. BOUFFAUD Cécile (F), résidant à PESEUX(39412)

22 Mars 1685

DUCLoux Jeanne Françoise
fille de DUCLoux Edmond, résidant à MOLAY(39338), au lieu-dit Port-Aubert et de DUBOIS Anathoile
Par. DUPARET Julien (M)
Mar. LANAUD Jeanne Françoise (F)

5 Avril 1685

FRANGET Jacques
fils de FRANGET Jean, résidant à MOLAY(39338), au lieu-dit Port-Aubert et de MARTEY Ignace
Par. DUPARET Jacques (M)
Mar. BIZOT Étienne (F)

22 Avril 1685

OUDOTTE Jacques, né le 20 Avril 1685
fils de OUDOTTE Claude, résidant à MOLAY(39338) et de DUVAUX Françoise
Par. SEIGNEY Jacques (M)
Mar. MOLAY Catherine (F)

29 Avril 1685

NYOT Barbe Françoise
fille de NYOT Guillaume, résidant à CHAMPDIVERS(39099) et de LEUBIAT Rose
Par. DUVAUX François (M)
Mar. CUSSEY Barbe (F)

1 Mai 1685

MODOZ Véronique Françoise
fille de MODOZ Jean, résidant à CHAMPDIVERS(39099) et de RIVIERE Françoise
Par. DUVAUX François (M)
Mar. DAUBIGNEY Véronique Françoise (F)

31 Mai 1685

DUVAUX Philibert
fils de DUVAUX Claude, résidant à CHAMPDIVERS(39099) et de DUSILLET Françoise
Par. BOURGE Philibert (M), résidant à RAHON(39448)
Mar. BARTHELIER Charlotte (F), résidant à RAHON(39448)

11 Juin 1685

COLAR François, né à CHAMPDIVERS(39099)
fils de COLAR Bartholomé, résidant à CHAMPDIVERS(39099) et de GATTEFOSSEY Bénigne
Par. ROUGET François (M)
Mar. DESTINAUX Jeanne (F)

20 Juin 1685

ROSSIGNEUX Pierre
fils de ROSSIGNEUX Jean Claude, résidant à MOLAY(39338) et de CACHET Reine
Par. BOSNE Pierre (M)
Mar. DUVAUX Françoise (F)

15 Juillet 1685

MAGNIN Nicolas
fils de MUGNIN Denis, résidant à MOLAY(39338) et de TROLY Anne
Par. GIRARD Nicolas (M)
Mar. BARTHELIER Charlotte (F)
Observations : Le parrain a pour lieutenant GIRARD Claude Louis.

29 Juillet 1685

DUVAUX Jeanne, née à CHAMPDIVERS(39099)
fille de DUVAUX Ignace, résidant à CHAMPDIVERS(39099) et de BRETON Ignace
Par. BRELOT Jean (M)
Mar. BARBELENET Jeanne (F)

29 Juillet 1685

DUVAUX François, né le 27 Juillet 1685 à CHAMPDIVERS(39099)
fils de DUVAUX Guillaume, résidant à CHAMPDIVERS(39099) et de CUSSEY Barbe
Par. BRELOT François (M)
Mar. CUSSEY Jeanne (F)

5 Août 1685

DUSILLET Marguerite
fille de DUSILLET Claude, résidant à CHAMPDIVERS(39099) et de BRELOT Marie
Par. DUVAUX François (M)
Mar. GIRARD Marguerite (F)
Observations : Le parrain est fils d'Ignace

19 Août 1685

MOUREAU Balthazar, né à CHAMPDIVERS(39099)
fils de MOUREAU Jacques, résidant à CHAMPDIVERS(39099) et de MARCHAND Louise
Par. DAUBIGNEY Balthazar (M)
Mar. OUDOTTE Christine (F)

19 Août 1685

VINCENT François, né à CHAMPDIVERS(39099)
fils de VINCENT Jean Vincent, résidant à CHAMPDIVERS(39099) et de D'ONANS Claudia
Par. DUVAUX François Ignace (M)
Mar. BARBELENET Jeanne (F)
Observations : En marge il est écrit : "où MIUGNIER"

15 Septembre 1685

NYOT Jean, né à CHAMPDIVERS(39099)
fils de NYOT Étienne, résidant à CHAMPDIVERS(39099) et de X Étienne
Par. NYOT Jean (M)
Mar. DESTIVAUX Jeanne (F)

27 Septembre 1685

BOSNES Anne
fille de BOSNES Pierre, résidant à MOLAY(39338) et de ROSSIGNIÉ Barbe
Par. TROLY Jean (M)
Mar. CACHET Anne (F)

6 Octobre 1685

ROBERT Jean
fils de ROBERT Philibert, résidant à CHAMPDIVERS(39099) et de ROSSIGNIÉ Catherine
Par. DEGENT Jean Étienne (M), résidant à CHAMPIDVERS(39099)
Mar. FERQUIER Marie (F)

21 Octobre 1685

TROLY Jeanne Christine
fille de TROLY Jean, résidant à MOLAY(39338) et de MOLAY Jeanne
Par. OUDOTTE Pierre (M)
Mar. BRUXELLES Jeanne Christine (F)
Observations : La marraine est dite "Demoiselle".

2 Novembre 1685

NOSEROY Jean Baptiste, né à CHAMPDIVERS(39099)
fils de NOSEROY Louis, résidant à CHAMPDIVERS(39099) et de MALLARD Françoise
Par. BESSONT Jean Baptiste (M)
Mar. NOSEROY Nicole (F)

4 Novembre 1685

BOUGAIRE Jacques, né le 2 Novembre 1685 à MOLAY(39338)
fils de BOUGAIRE Claude, résidant à MOLAY(39338) et de JEANIE Aegidia (?)
Par. ROSE Jacques (M)
Mar. ROBELET Anne (F)

5 Novembre 1685

OUDOTTE Germain Baptiste
fils de OUDOTTE Pierre, résidant à MOLAY(39338) et de BOICHUT Jeanne
Par. BEAU Jean Baptiste (M)
Mar. VERGUET Anne (F)

18 Novembre 1685

CACHET Antoinette
fille de CACHET Philibert, résidant à MOLAY(39338) et de DUPIN Charlotte
Par. OUDOTTE Claude (M)
Mar. PHILIPONNET Antoinette (F)

13 Janvier 1686

DESTIVAUX Joseph, né à CHAMPDIVERS(39099)
fils de DESTIVAUX François, résidant à CHAMPDIVERS(39099) et de X Jeanne Claudia
Par. ROUGET Joseph (M), résidant à CHAMPDIVERS(39099), (N)
Mar. BRULLOT Anne (F), résidant à PESEUX(39412), (S)
Observations : La marraine signe DROLLIOT.

21 Janvier 1686

BRELOT Jeanne Ignace, née à CHAMPDIVERS(39099)
fille de BRELOT Jean, résidant à CHAMPDIVERS(39099) et de DUVAUX Jeanne
Par. DUVAUX Ignace (M), résidant à CHAMPDIVERS(39099), (N)
Mar. DESTIVAUX Jeanne (F), résidant à CHAMPDIVERS(39099), (S)

23 Janvier 1686

NYOT Christophe
fils de NYOT Claude, résidant à CHAMPDIVERS(39099) et de THIEBOZ Barbe
Par. MICHOULOT Christophe (M), (N)
Mar. DUMERGY Huguette (F), résidant à CHAMPDIVERS(39099)

27 Janvier 1686

BOUGAIRE Antoinette
fille de BOUGAIRE Denis, résidant à MOLAY(39338) et de TROLY Catherine
Par. ROBERT Jean Baptiste (M), résidant à MOLAY(39338), (S)
Mar. JACQUOT Antoinette (F), résidant à MOLAY(39338), (N)

27 Février 1686

MOMENET Jeanne
fille de MOMENET Jacques, résidant à CHAMPDIVERS(39099) et de PY Marie
Par. NYOT Guillaume (M), résidant à CHAMPDIVERS(39099)
Mar. DUVAUX Jeanne (F), résidant à CHAMPDIVERS(39099)

3 Mars 1686

MOUGEOT Jean
fils de MOUGEOT François, résidant à CHAMPDIVERS(39099) et de NYOT François
Par. DAUBIGNEY François (M), (N)
Mar. LEUBIAT Rose (F), (N)

10 Mars 1686

ROUGET François Ignace
fils de ROUGET François, résidant à CHAMPDIVERS(39099) et de BARBELENET Jeanne
Par. DUVAUX François Ignace (M), résidant à CHAMPDIVERS(39099), (S)
Mar. FRANCHET Marguerite (F), résidant à CHAMPDIVERS(39099)
Observations : La marraine est dite "Maîtresse". Elle a pour lieutenant Jeanne X?.

22 Mars 1686

MOLARD Pierrette, née à CHAMPDIVERS(39099)
fille de MOLARD Louis, résidant à CHAMPDIVERS(39099) et de PELETIER Claudia
Par. CASEAU François (M), résidant à CHAMPDIVERS(39099), (N)
Mar. TOURET Pierrette (F), résidant à CHAMPDIVERS(39099), (N)

10 Avril 1686

REBILLAT Anatoile, né à MOLAY(39338), au lieu-dit Port Aubert
fils de REBILLAT Claude, résidant à MOLAY(39338), au lieu-dit Port-Aubert et de LABOURIAUX Marie
Par. GOUBOT Joseph (M), (N)
Mar. DUBOIS Anatoilette (F), (N)

16 Avril 1686

BONGAIN Émilienne, née à MOLAY(39338), au lieu-dit Port Aubert
fille de BONGAIN Martin, résidant à MOLAY(39338), au lieu-dit Port-Aubert et de BIZOT Claudia
Par. DUPARET Claude (M), résidant à MOLAY(39338), au lieu-dit Port Aubert, (N)
Mar. LUZINE Émilienne (F), résidant à MOLAY(39338), au lieu-dit Port-Aubert, (N)

19 Avril 1686

BERTIER Claude, né à MOLAY(39338), au lieu-dit Port Aubert
fils de BERTIER Jean, résidant à MOLAY(39338), au lieu-dit Port-Aubert et de MUGNIER Françoise
Par. DUPARET Claude (M), (N)
Mar. SAUCET Marguerite (F), (N)
Observations : Le parrain est fils de Gaspard.

28 Avril 1686

RONDET François
fils de RONDET Claude, résidant à CHAMPDIVERS(39099) et de CHASSELET Françoise
Par. ROUGET François (M), (S)
Mar. ROBELIN Anne (F), résidant à PESEUX(39412), (N)

21 Mai 1686

CASEAU Catherine, née à CHAMPDIVERS(39099)
fille de CASEAU François, résidant à CHAMPDIVERS(39099) et de FERQUIER Marie
Par. DUVAUX Guillaume (M), (N)
Mar. ROSSIGNIER Catherine (F), (N)

21 Mai 1686

CASEAU Jeanne, née à CHAMPDIVERS(39099)
fille de CASEAU François, résidant à CHAMPDIVERS(39099) et de FERQUIER Marie
Par. DUVAUX Jean (M), (N)
Mar. BARBELENET Jeanne (F), (N)

13 Juin 1686

TROLY Étienne, né le 10 Juin 1686
fils de TROLY Philibert, résidant à MOLAY(39338) et de SIMONNOT Antoinette
Par. TROLY Étienne (M), résidant à MOLAY(39338), (N)
Mar. OUDOTTE Bonnaventure (F), résidant à MOLAY(39338), (N)

23 Juin 1686

X Légère
fille de X Pierre, résidant à MOLAY(39338) et de ROGUIER Marie
Par. VINCENT Jean (M), résidant à CHAMPDIVERS(39099), (N)
Mar. COURTOIS Légère (F), résidant à OUSSIÈRES(39401)
Observations : La marraine a pour lieutenante Catherine GUYON -N.

30 Juin 1686

MONNIN Charles
fils de MONNIN Jean, résidant à CHAMPDIVERS(39099) et de ROY Jeanne
Par. MONNIN Charles (M), résidant à CHAMPDIVERS(39099), (N)
Mar. BRELOT Marie (F), résidant à CHAMPDIVERS(39099), (N)

7 Juillet 1686

MONNIN Marie, née à CHAMPDIVERS(39099)
fille de MONNIN Charles, résidant à CHAMPDIVERS(39099) et de SEURET Claude
Par. SEURET Jean (M), résidant à PESEUX(39412), (N)
Mar. FERQUIER Marie (F), résidant à CHAMPDIVERS(39099), (N)

6 Août 1686

BAUNIN Marc, né à MOLAY(39338), au lieu-dit Port Aubert
fils de BAUNIN Claude, résidant à MOLAY(39338), au lieu-dit Port-Aubert et de RAVONNEAUX Claudia
Par. GRANDJEAN Marc (M), résidant à DOLE(39198), (N)
Mar. MOLAY Jeanne (F), (N)

29 Août 1686

MICHELIN Jeanne, née à CHAMPDIVERS(39099)
fille de MICHELIN Jean Baptiste, résidant à CHAMPDIVERS(39099) et de VALON Émilienne
Par. DUVAUX Edmond (M), résidant à CHAMPDIVERS(39099), (N)
Mar. DESTIVAUX Jeanne (F), résidant à CHAMPDIVERS(39099), (N)

8 Septembre 1686

ROQUIER Jean Claude, né le 7 Septembre 1686
fils de ROQUIER Jean, résidant à MOLAY(39338) et de CACHET Anne
Par. ROBELET Jean Baptiste (M)
Mar. CACHOIS Claude Marie (F), résidant à DOLE(39198), (S)

9 Septembre 1686

TROLY Françoise
fille de TROLY Hugues, résidant à MOLAY(39338), au lieu-dit Port-Aubert et de RAVONNEAUX Claudia
Par. DUCLOUX Joseph (M), (N)
Mar. DUPARET Françoise (F), (N)

4 Octobre 1686

BRUNET Claudia
fille de BRUNET Anatole, résidant à CHAMPDIVERS(39099) et de RAVET Marguerite
Par. DUSILLET Claude (M), résidant à CHAMPDIVERS(39099), (N)
Mar. D'ORNANS Claudia (F), résidant à CHAMPDIVERS(39099), (N)

13 Octobre 1686

BRUNET Pierre
fils de BRUNET Henri, résidant à CHAMPDIVERS(39099) et de PY Suzanne
Par. BRUNET Pierre (M), (N)
Mar. VINCENT Claudia (F), résidant à MOLAY(39338), au lieu-dit Port-Aubert, (N)

21 Octobre 1686

CACHET Jeanne
fille de CACHET Émilien, résidant à MOLAY(39338) et de PHILIPONNET Antoinette
Par. MOLAY Grégoire (M), (N)
Mar. MOLAY Jeanne (F), (N)

3 Novembre 1686

MOMENET Claudia
fille de MOMENET Jean, résidant à CHAMPDIVERS(39099) et de CLERGET Claudia
Par. MOMENET Jacques (M)
Mar. RUCHON Claudia (F)

3 Décembre 1686

JOBIN Claude, né le 2 Décembre 1686
fils naturel de JOBIN Claude, résidant à MOLAY(39338) et de JOBIN Marguerite
Par. BOICHUT Claude (M), résidant à MOLAY(39338)
Mar. JOBIN Anne (F), résidant à CHAMPDIVERS(39099), au lieu-dit La Borde

11 Décembre 1686

NYOT Marguerite
fille de NYOT Denis, résidant à CHAMPDIVERS(39099) et de DUMERGY Huguette
Par. DESTIVAUX Joseph (M)
Mar. DROULLOT Marguerite (F)
Observations : Le parrain a pour lieutenant François DAUBIGNEY. La marraine a pour lieutenant Anne DROULLOT, de PESEUX.

5 Février 1687

ROUSSOT Véronique, née à CHAMPDIVERS(39099)
fille de ROUSSOT Philibert, résidant à CHAMPDIVERS(39099) et de VEAUX Jeanne
Par. DESTIVAUX François (M), (N)
Mar. BRELOT Véronique (F), (N)

10 Février 1687

MOUGEOT Anatoilette
fille de MOUGEOT Quentin, résidant à MOLAY(39338) et de MIGNOZ Magdeleine
Par. CACHET Philibert (M), (N)
Mar. MOUGEOT Anatoilette (F), (N)

18 Février 1687

BERTIÉ Jean Baptiste
fils de BERTIÉ Guillaume, résidant à CHAMPDIVERS(39099) et de BLANC Anne
Par. BESSON Jean Baptiste (M), (S)
Mar. BLANC Denise (F), résidant à ANNOIRE(39011), (N)

24 Février 1687

RAVONNAUX Joseph
fils de RAVONNAUX Julien, résidant à MOLAY(39338), au lieu-dit Port-Aubert et de PARROT Élizabéth
Par. DUCLOUX Joseph (M), (S)
Mar. REGNAUD Louise (F), (N)

2 Mars 1687

GRANDJEAN Pierre
fils de GRANDJEAN Jean, résidant à MOLAY(39338), au lieu-dit Port-Aubert et de RAVONNEAUX Reine
Par. JEAFFIN ? Pierre (M), résidant à MOLAY(39338), au lieu-dit Port-Aubert, (N)
Mar. BIZOT Étienne (F), résidant à MOLAY(39338), au lieu-dit Port-Aubert, (N)

31 Mars 1687

DUVAUX Jean Baptiste François, né le 27 Mars 1687
fils de DUVAUX Guillaume, résidant à CHAMPDIVERS(39099) et de CUSSEY Barbe
Par. BEAU Jean Baptiste (M), résidant à VILLERS-LES-BOIS(39570), (S)
Mar. MENEQUIN Françoise (F), résidant à DOLE(39198)

13 Avril 1687

RAVONNEAUX Jean Baptiste
fils de RAVONNEAUX Mathieu, résidant à MOLAY(39338), au lieu-dit Port-Aubert et de SAULCET Marguerite
Par. BOURGE Jean Baptiste (M), résidant à RAHON(39448)
Mar. X? Bénigne (F)

15 Avril 1687

DUPARET Gaspard
fils de DUPARET Caterin, résidant à MOLAY(39338), au lieu-dit Port-Aubert et de GUIENARD Charlotte
Par. REGNAUD Gaspard (M), (N)
Mar. CHAUDAT Claudia (F), (N)

16 Avril 1687

NOZEROIS Jeanne
fille de NOZEROIS Louis, résidant à CHAMPDIVERS(39099) et de MALLARD Françoise
Par. ROUGET Joseph (M)
Mar. OUDOTTE Christiane (F)
Observations : Le parrain a pour lieutenant Jean DUVAUX. La marraine a pour lieutenant Jeanne DUVAUX. Suivant les différentes rédactions de l'acte, on trouve soit le parrain, soit la marraine.

13 Mai 1687

NYOT Jean
fils de NYOT Guillaume, résidant à CHAMPDIVERS(39099) et de LEUBIAT Rose
Par. NYOT Jean (M)
Mar. DUVAUX Marguerite (F)

29 Mai 1687

NONNAY Marie
fille de NONNAY Jacques, résidant à CHAMPDIVERS(39099) et de DESCHAMPS Jeanne
Par. NONNAY Claude (M), résidant à DOLE(39198)
Mar. DESCHAMPS Marie (F), résidant à ASNANS-BEAUVOISIN(39022), au lieu-dit Asnans

4 Juillet 1687

NYOT Jeanne, née le 2 Juillet 1687
fille de NYOT Claude, résidant à CHAMPDIVERS(39099) et de THIEBAUD Barbe
Par. DUVAUX Louis (M), résidant à CHAMPDIVERS(39099)
Mar. DESTIVAUX Jeanne (F), résidant à CHAMPDIVERS(39099)

22 Septembre 1687

ROBERT Anne
fille de ROBERT Philibert, résidant à CHAMPDIVERS(39099) et de ROSSIGNIÉ Catherine
Par. TROLY Claude (M)
Mar. CACHET Anne (F), résidant à MOLAY(39338)

26 Septembre 1687

DUBIEF Guillaume, né le 25 Septembre 1687
fils de DUBIEF Pierre, résidant à CHAMPDIVERS(39099) et de CLERGET Anne
Par. NYOT Guillaume (M), résidant à CHAMPDIVERS(39099)
Mar. BERNARD Suzanne (F), résidant à SANGEY ?
Observations : Suivant les différents actes, la naissance a pu avoir lieu le 25/08/1687.

4 Octobre 1687

MAGNIN Jean
fils de MAGNIN Denis, résidant à MOLAY(39338) et de TROLY Anne
Par. TROLY Jean (M), résidant à MOLAY(39338)
Mar. BOICHUT Françoise (F), résidant à MOLAY(39338)

2 Novembre 1687

BAUNIN Étiennette, née le 30 Octobre 1687
fille de BAUNIN Claude, résidant à MOLAY(39338), au lieu-dit Port-Aubert et de RAVONNEAUX Claudia
Par. BAUNIN Guillaume (M), résidant à CHAUSSIN(39128)
Mar. BIZOT Étiennette (F), résidant à MOLAY(39338), au lieu-dit Port-Aubert

9 Novembre 1687

BONGAGNEUX Guillaume
fils de BONGAGNEUX Henri, résidant à CHAMPDIVERS(39099) et de BOUFFAUD Marguerite
Par. DUVAUX Guillaume (M)
Mar. BRETON Ignace (F), résidant à CHAMPDIVERS(39099)
Observations : Le parrain signe "DUVAUX".

16 Novembre 1687

DUSILLET François, né à CHAMPDIVERS(39099)
fils de DUSILLET Claude, résidant à CHAMPDIVERS(39099) et de BRELOT Marie
Par. DESTIVAUX François (M)
Mar. DUVAUX Jeanne (F), résidant à CHAMPDIVERS(39099)
Observations : Le parrain est fils de François.

14 Décembre 1687

JOAFFIN Claude, né le 13 Décembre 1687
fils de JOAFFIN Pierre, résidant à MOLAY(39338), au lieu-dit Port-Aubert et de BIZOT Claudia
Par. BIZOT Claude (M), résidant à MOLAY(39338), au lieu-dit Port-Aubert
Mar. SARAZIN Françoise (F), résidant à GEVRY(39252)
Observations : JOAFFIN ou JOASTIN suivant les exemplaires de l'acte.

25 Décembre 1687

DAUBIGNEY Jeanne, née le 23 Décembre 1687 à CHAMPDIVERS(39099)
fille de DAUBIGNEY François, résidant à CHAMPDIVERS(39099) et de BRELOT Véronique
Par. CABAUD Jean Claude (M), résidant à DOLE(39198)
Mar. DESTIVAUX Jeanne (F), résidant à CHAMPDIVERS(39099)

2 Janvier 1688

DUCLOUX Joseph
fils de DUCLOUX Edmond, résidant à MOLAY(39338), au lieu-dit Port-Aubert et de DUBOIS Anatoilette
Par. DUCLOUX Joseph (M), (S)
Mar. CHAUDAT Françoise (F)

8 Janvier 1688

CHAUDAT Barbe, née le 7 Janvier 1688
fille de CHAUDAT Pierre, résidant à CHAMPDIVERS(39099) et de RICHARD Pierrette
Par. RICHARD Antoine (M), résidant à CHAMPDIVERS(39099)
Mar. CUSSEY Barbe (F), résidant à CHAMPDIVERS(39099)

28 Janvier 1688

NYOT Barbe, née le 19 Janvier 1688 à CHAMPDIVERS(39099)
fille de NYOT Étienne, résidant à CHAMPDIVERS(39099) et de LARCIER Étiennette
Par. RAVONNEAUX Denis (M), résidant à CHAMPDIVERS(39099)
Mar. NYOT Barbe (F), résidant à CHAMPDIVERS(39099)

1 Février 1688

MOLAY Catherine, née le 28 Janvier 1688
fille de MOLAY Grégoire, résidant à MOLAY(39338) et de OUDOTTE Bonnaventure
Par. REGNAUD Mathieu (M), originaire de SOISSONS(02722), (S)
Mar. MOLAY Catherine (F)
Observations : Parrain dit de "PISOULIN, diocèse de SOISSONS".

1 Février 1688

OUDOTTE Émiliand, né le 30 Janvier 1688
fils de OUDOTTE Claude, résidant à MOLAY(39338) et de DUVAUX Françoise
Par. BONNOT Émiliand (M), résidant à TAVAU(39526), (S)
Mar. ROBELET Anne (F), résidant à MOLAY(39338)

13 Février 1688

MOMENET Claudia Françoise
fille de MOMENET Jacques, résidant à CHAMPDIVERS(39099) et de PY Marie
Par. LIEGEOIS Jean (M)
Mar. CLERGET Claudia Françoise (F)

14 Février 1688

MOUGEOT Denis
fils de MOUGEOT François, résidant à CHAMPDIVERS(39099) et de NYOT Émilienne
Par. NYOT Denis (M)
Mar. MOUGEOT Jeanne (F), résidant à SAINT-AUBIN(39476)
Observations : Le parrain est fils de Claude.

28 Février 1688

DUVAUX Marguerite, née le 27 Février 1688
fille de DUVAUX François, résidant à CHAMPDIVERS(39099) et de OUDOTTE Christine
Par. DUVAUX Guillaume (M)
Mar. GIRARD Marguerite (F)

1 Mars 1688

LE FRANC François, né à CHAMPDIVERS(39099)
fils de LE FRANC Benoit, résidant à CHAMPDIVERS(39099) et de CARD Pierrette
Par. DAUBIGNEY François (M)
Mar. ROSSIGNIÉ Catherine (F)

12 Mars 1688

BONCONTE Pierre
fils de +BONCONTE Antoine, résidant à MOLAY(39338) et de PARENIN Catherine
Par. OUDOTTE Pierre (M)
Mar. HUGON Catherine (F)

13 Mars 1688

LACOUR Claude, né le 12 Mars 1688
fils de LACOUR Claude, résidant à MOLAY(39338) et de ROGUIER Antoinette
Par. TISSOT Claude (M)
Mar. JACQUOT Antoinette (F)

16 Mars 1688

DESTIVAUX Marguerite, née le 14 Mars 1688
fille de DESTIVAUX François, résidant à CHAMPDIVERS(39099) et de BRULOT Jeanne Claudia
Par. SEGUIN Jean (M), résidant à SAINT-AUBIN(39476), (S)
Mar. MICHELET Marguerite (F), résidant à DOLE(39198)

28 Mars 1688

PATHEY Charlotte
fille de PATHEY Pierre, résidant à MOLAY(39338) et de ROSSIGNIÉ Barbe
Par. TROLY François (M)
Mar. DUPIN Charlotte (F)

7 Mai 1688

MOURIAUX Anatoilette
fille de MOURIAUX Jacques, résidant à CHAMPDIVERS(39099) et de MARCHAMPS Louise
Par. BRELOT Jean (M), (S)
Mar. BAULD Anatoilette (F)

13 Juin 1688

NYOT Jean Claude
fils de NYOT Denis, résidant à CHAMPDIVERS(39099) et de DUMERGI Huguette
Par. SEGUIN Claude (M), résidant à SAINT-AUBIN(39476)
Mar. BARBELENET Jeanne (F)

24 Juin 1688

DUVAUX Jean Claude, né le 21 Juin 1688
fils de DUVAUX Ignace, résidant à CHAMPDIVERS(39099) et de BRETON Ignace
Par. BRETON Jean Claude (M), résidant à DOLE(39198), (S)
Mar. CUSSEY Barbe (F)

18 Juillet 1688

BRELOT Léonard, né le 16 Juillet 1688
fils de BRELOT Jean, résidant à CHAMPDIVERS(39099) et de DUVAUX Jeanne
Par. VUILLEMOT Léonard (M)
Mar. PERRON Nicole (F), résidant à DOLE(39198)

2 Août 1688

DUPIN Jean Claude Joseph
fils de DUPIN Grégoire, résidant à MOLAY(39338) et de CAUSSET Anne
Par. BRUXELLE Jean Claude Joseph (M), résidant à DOLE(39198), (S)
Mar. CACHET Anne (F)
Observations : Le parrain est dit "Maître".

18 Août 1688

BERTET Jacques, né le 16 Août 1688
fils de BERTET Jean, résidant à MOLAY(39338), au lieu-dit Port-Aubert et de MUGNIER Françoise
Par. DUPARET Jacques (M), (S)
Mar. DUPARET Françoise (F)

9 Septembre 1688

OUDOTTE Pierre
fils de OUDOTTE Pierre, résidant à MOLAY(39338) et de BOICHUT Jeanne
Par. CHALON Pierre (M), résidant à DOLE(39198)
Mar. MOLAY Jeanne (F)

31 Octobre 1688

BRUNET Véronique
fille de BRUNET Henri, résidant à CHAMPDIVERS(39099) et de PY Suzanne
Par. NYOT Guillaume (M)
Mar. BRELOT Véronique (F)

2 Novembre 1688

BERTIER François
fils de BERTIER Guillaume, résidant à CHAMPDIVERS(39099) et de BLANC Anne
Par. CASEAU François (M)
Mar. BRELOT Véronique (F)

28 Novembre 1688

MICHELIN Jean
fils de MICHELIN Jean Baptiste, résidant à CHAMPDIVERS(39099) et de VALON Émilienne
Par. SEGUIN Jean (M), résidant à SAINT-AUBIN(39476)
Mar. BERNAGET Bénigne (F), résidant à SAINT-AUBIN(39476)

5 Décembre 1688

GREMAUD François
fils de GREMAUD Claude, résidant à CHAMPDIVERS(39099) et de RUCHON Claudia
Par. DUVAUX François (M)
Mar. BRETON Ignace (F)

14 Décembre 1688

ROYER Joseph
fils de ROYER Jacques, résidant à MOLAY(39338), au lieu-dit Port-Aubert et de FLEURET Suzanne
Par. GOUBOT Joseph (M)
Mar. DUCLOUX Émilienne (F)

25 Décembre 1688

BIZOT Jean
fils de BIZOT Claude, résidant à MOLAY(39338), au lieu-dit Port Aubert et de PELU Anatoilette
Par. DUCLOUX Jean (M)
Mar. BIZOT Étienne (F)

2 Janvier 1689

CHAUDAT Perrenette
fille de CHAUDAT Pierre, résidant à CHAMPDIVERS(39099) et de RICHARD Pierrette
Par. DAUBIGNEY Baltazar (M)
Mar. DAVID Perrenette (F)

25 Janvier 1689

BOUGAIRE Claude
fils de BOUGAIRE Jean Denis et de TROLY Catherine
Par. TROLY Claude (M)
Mar. ROQUIER Émilienne (F)

26 Janvier 1689

TROLY Jeanne Françoise
fille de TROLY Hugues, résidant à MOLAY(39338), au lieu-dit Port-Aubert et de RAVONNEAUX Claudia
Par. DUPARET Jean (M)
Mar. CHAUDAT Françoise (F)

6 Février 1689

TROLY François
fils de TROLY Jean, résidant à MOLAY(39338) et de ROBELET Claudine
Par. TROLY François (M)
Mar. TROLY Catherine (F)

6 Février 1689

MOUGEOT Jeanne Baptiste, née à CHAMPDIVERS(39099)
fille de MOUGEOT François, résidant à CHAMPDIVERS(39099) et de NYOT Émilienne
Par. MOUGEOT François (M), résidant à SAINT-AUBIN(39476)
Mar. DUVAUX Jeanne Baptiste (F)

8 Février 1689

CONTET Charlotte
fille de CONTET Balthazar, résidant à MOLAY(39338) et de MOUREAUX Claudia
Par. ROBERT Louis (M)
Mar. DUPIN Charlotte (F)

28 Février 1689

ROSSIGNIÉ Émilien
fils de ROSSIGNIÉ Jean Claude, résidant à MOLAY(39338) et de CACHET Reine
Par. CACHET Émilien (M)
Mar. CACHET Anne (F)

1 Mars 1689

FOURNIÉ Claudia Françoise
fille de FOURNIÉ Pierre, résidant à MOLAY(39338) et de ROQUIER Marie
Par. MOLAY Joseph (M)
Mar. OUDOTTE Claudia Françoise (F)

9 Mars 1689

ROBERT Claudia
fille de ROBERT Philibert, résidant à CHAMPDIVERS(39099) et de ROSSIGNIÉ Catherine
Par. CLEMENT Jean (M)
Mar. ROSSIGNIÉ Claude (F)

19 Mars 1689

RONDET Germain
fils de RONDET Claude, résidant à CHAMPDIVERS(39099) et de CHATELET Françoise
Par. THIEBAUD Germain (M), résidant à TAVAU(39526)
Mar. X X (F)

24 Mars 1689

BONNAU Jeanne, née à CHAMPDIVERS(39099)
fille de BONNAU Étienne, résidant à CHAMPDIVERS(39099) et de BERTIÉ Jeanne Baptiste
Par. CASEAU François (M)
Mar. DESTIVAUX Jeanne (F)

31 Mars 1689

ROQUIER Joseph
fils de ROQUIER Jean, résidant à MOLAY(39338) et de CACHET Anne
Par. DANTEAU Joseph (M), résidant à TAVAU(39526)
Mar. JACQUOT Antoinette (F)

25 Février 1712

BONGAIN Véronique
fille de BONGAIN François et de CACHET Claudine
Par. CACHET François (M)
Mar. DAUBIGNEY Françoise (F)

10 Mars 1712

BOSNE Catherine
fille de BOSNE Claude et de BELIN Claudine
Par. TROLY Antoine (M)
Mar. ROGUIER Catherine (F)

13 Mars 1712

ROSSIGNEUX Anne
fille de ROSSIGNEUX Pierre et de BRUILLOT Claudine
Par. TROLY Antoine (M)
Mar. CACHET Anne (F)

21 Mars 1712

LECOT Jean Baptiste
fils de LECOT Jean Baptiste et de BONGAIN Antoinette
Par. ROGUIER Jean Baptiste (M)
Mar. LECOT Christine (F)

30 Mars 1712

PERRET Jean Claude
fils de PERRET Antoine et de LACROIE Josephe
Par. BERIGNOT Jean Claude (M)
Mar. BESSET Françoise (F)

12 Avril 1712

BERIGNOT Anne Barbe
fille de BERIGNOT Jean Claude et de MARIOT Claudine
Par. RAVONNEAU Jean (M)
Mar. BERIGNOT Anne (F)

16 Avril 1712

TROLY Pierre
fils de TROLY Guillaume et de X X
Par. TRICHETET Pierre (M)
Mar. DUCLOUX Louise (F)

8 Mai 1712

DUPARET Jacques
fils de DUPARET Hugues et de BOSNE Charlotte
Par. DUPARET Jacques (M)
Mar. DUPARET Anne (F)

16 Mai 1712

FAIVRE François
fils de FAIVRE Pierre et de GUILLOT Jeanne
Par. DUCLOUX François (M)
Mar. OUDOTTE Anne (F)

28 Mai 1712

BIZOT Claudine
fille de BIZOT Claude et de CACHET X?
Par. MOUCHAUD Claude (M)
Mar. FOURNIER Claudine (F)

28 Juillet 1712

RAVONNAUX Claude
fils de RAVONNAUX Emilian et de ROBERT Jeanne
Par. DUPARET Claude (M)
Mar. BEAU Jeanne (F)

12 Août 1712

ROBERT Pierre
fils de ROBERT Claude et de X? Marie
Par. ROBERT Pierre (M)
Mar. ROGUIER Anne (F)

14 Août 1712

MOLAY Ignace
fille de MOLAY Joseph et de BEAU Jeanne
Par. BEAU Christophe (M)
Mar. OUDOTTE Ignace (F)

25 Août 1712

DUPARET Marguerite
fille de DUPARET Claude et de BISOT Étienne
Par. ROBELET Claude (M)
Mar. DUCLOUX Marguerite (F)

25 Août 1712

FOURNIER Ignace
fille de FOURNIER François et de NOGIN ? Antoinette
Par. HENRY Claude (M)
Mar. BONCOMPTE Ignace (F)

2 Septembre 1712

ROBERT Anne
fille de ROBERT Jean Baptiste et de ROGUIER Véronique
Par. OUDOTTE Jacques (M)
Mar. ROGUIER Anne (F)

18 Octobre 1712

OUDOTTE Anne
fille de OUDOTTE Émilien et de DESTIVAUX Françoise
Par. OUDOTTE Jacques (M)
Mar. BONNOT Anne (F)

29 Octobre 1712

BRUILLOT Jeanne
fille de BRUILLOT Étienne et de NYOT Barbe
Par. ROBERT Émilien (M)
Mar. TROLY Jeanne (F)

5 Novembre 1712

DUPARET Claudine
fille de DUPARET Claude et de GUENOZ Reine
Par. OUDOTTE François (M)
Mar. BEAU Claudine (F)

11 Novembre 1712

TROLLY Jeanne Catherine
fille de TROLLY Antoine et de DUCLOUX Louise
Par. TROLLY Jean (M)
Mar. MOLAY Jeanne Catherine (F)

16 Novembre 1712

BONNIN Claude
fils de BONNIN Marc et de X X
Par. MARCHAND Claude (M)
Mar. BONNIN Anne (F)

5 Décembre 1712

DUPARET Claudine
fille de DUPARET Claude et de GUENOZ Reine
Par. OUDOTTE François (M)
Mar. X? Claudine (F)

31 Mars 1713

OUDOTTE Étienne
fils de OUDOTTE Jacques et de BRUILLARD Anne
Par. TROLLY Étienne (M)
Mar. MOLAY Catherine (F)

7 Avril 1713

ROBERT Pierre
fils de ROBERT Louis et de COMTE Ignace
Par. OUDOTTE Pierre (M)
Mar. DESTIVAUX Françoise (F)

5 Juin 1713

BERIGNOT Claudine Baptiste
fille de BERIGNOT Pierre et de DUSILLET Marguerite
Par. SORDET Jean Baptiste (M)
Mar. DUSILLET Claudine (F)

25 Août 1713

TROLLY Claude
fils de TROLLY Antoine et de OUDOTTE Françoise
Par. BOICHU Claude (M)
Mar. DUVAUX Françoise (F)

20 Septembre 1713

ROSSIGNEUX Claude
fils de ROSSIGNEUX Pierre et de BRUILLOT Claudine
Par. DUPARET Claude (M)
Mar. GRANDJEAN Claudine (F)

24 Octobre 1713

TROLLY Jeanne
fille de TROLLY Émilien et de CHEVILLARD Marguerite
Par. OUDOTTE François (M)
Mar. CACHET Jeanne (F)

24 Novembre 1713

TROLLY Joseph
fils de TROLLY Étienne et de DUVAUX Bonnaventure
Par. MOLAY Joseph (M)
Mar. TROLLY Françoise (F)

24 Novembre 1713

BEAU Ignace
fille de BEAU Christophe et de BESSET Barbe
Par. TROLLY Antoine (M)
Mar. MOLAY Ignace (F)

2 Décembre 1713

TROLLY Anne
fille de TROLLY Jean et de FOURNIER Aegidia
Par. OUDOTTE Émilien (M)
Mar. GRIMAU Anne (F)

17 Décembre 1713

BONGAIN Antoine
fils de BONGAIN Claude et de TROLY Catherine
Par. TROLY Antoine (M)
Mar. TROLY Émilienne (F)

8 Janvier 1714

BONGAIN François
fils de BONGAIN Jacques et de TROLLY Marguerite
Par. OUDOTTE François (M)
Mar. TROLLY Émilienne (F)

15 Février 1714

DAUTHELU Françoise
fille de DAUTHELU Claude, résidant à MOLAY(39338) et de ROBERT Marguerite
Par. ROBERT Pierre (M)
Mar. TROLLY Françoise (F)

5 Mars 1714

BONGAIN François
fils de BONGAIN François, résidant à MOLAY(39338) et de CACHET Claudine
Par. FOURNIER François (M)
Mar. CACHET Anne (F)

18 Mars 1714

FOURNER Françoise
fille de FOURNER Laurent et de CONVERSEUR Claudine
Par. DUCLOUX Jean (M)
Mar. THISSOT Georgette (F)

23 Mars 1714

BOSNE Françoise
fille de BOSNE Claude, résidant à MOLAY(39338) et de BELIN Claudine
Par. DUPARET Hugues (M)
Mar. MONNOT Françoise (F)

1 Avril 1714

DUCLoux Claudine
fille de DUCLoux Claude, résidant à MOLAY(39338) et de DAUBIGNEY Françoise
Par. TROLLY Jacques (M)
Mar. DUSILLET Claudine (F)

7 Avril 1714

BERIGNOT Jeanne Françoise
fille de BERIGNOT Claude, résidant à MOLAY(39338), au lieu-dit Port-Aubert et de DUPUIS Françoise
Par. BOUNIN Marc (M)
Mar. FOURNIER Jeanne Françoise (F)

11 Avril 1714

ABBEZ Victor
fils de ABBEZ Pierre et de BISOT Claudine
Par. AUBERT Victor (M)
Mar. ROBERT Claudine (F)

29 Avril 1714

PERROT Marie
fille de PERROT Antoine et de LACROIX Joséphine
Par. BILLON Louis (M)
Mar. SARDET Marie (F)

2 Mai 1714

MODOZ Claude François
fils de MODOZ Jean et de X? Jeanne
Par. MENETRIER Claude François (M), résidant à RAHON(39448)
Mar. GOUBOT Charlotte (F)

17 Mai 1714

DUNAU Jeanne
fille de DUNAU Claude, résidant à MOLAY(39338), au lieu-dit Port-Aubert et de TISSOT Georgette
Par. BONNIN Claude (M)
Mar. CHALON Jeanne (F)

17 Mai 1714

MODOZ Marie
fille de MODOZ Claude, résidant à MOLAY(39338), au lieu-dit Port-Aubert et de TISSOT Georgette
Par. DUCLoux Antoine (M)
Mar. SORDET Marie (F)
Observations : Jumelle.

17 Mai 1714

MODOZ Jeanne
fille de MODOZ Claude, résidant à MOLAY(39338), au lieu-dit Port-Aubert et de TISSOT Georgette
Par. BOUNIN Marc (M)
Mar. CHALON Jeanne (F)
Observations : Jumelle.

25 Mai 1714

LEGARD Jean Denys
fils de +LEGARD François et de CASCHET Marie
Par. PICARD Jean Denys (M)
Mar. NIOT Pierrette (F), résidant à GEVRY(39252)

29 Mai 1714

DESTROUBLON Jeanne Françoise
fille de DESTROUBLON Jean, résidant à MOLAY(39338), au lieu-dit Port-Aubert et de PERROT Anne
Par. MOUCHEZ Claude (M)
Mar. BERIGNOT Jeanne Françoise (F)
Observations : La marraine a pour lieutenant Marguerite DUSILLET.

31 Mai 1714

ROBERT François
fils de ROBERT Louis, résidant à MOLAY(39338) et de BONCOMPTE Ignace
Par. DUCLoux François (M)
Mar. MILLOT Louise (F)

3 Juin 1714

TROLLY Étienne
fils de TROLLY Claude, résidant à MOLAY(39338) et de RAVONNEAUX Bonnaventure
Par. TROLLY Étienne (M)
Mar. ROBERT Jeanne (F)

4 Juin 1714

BONGAIN Jean François
fils de BONGAIN Jean, résidant à MOLAY(39338) et de TIONNER ? Jeanne Françoise
Par. BOUNIN Jean François (M)
Mar. CACHET Claudine (F)
Observations : Jumeau.

4 Juin 1714

BONGAIN Victor
fils de BONGAIN Jean, résidant à MOLAY(39338) et de TIONNER ? Jeanne Françoise
Par. AUBERT Victor (M)
Mar. X ? Marguerite (F)
Observations : Jumeau.

13 Juin 1714

OUDOTTE François
fils de OUDOTTE Pierre, résidant à MOLAY(39338) et de ROUSSELET Anne
Par. OUDOTTE François (M)
Mar. ROUSSELET Philiberte (F)

17 Juin 1714

PASQUIER Catherine
fille de PASQUIER Jean Claude et de FOURNIER Jeanne
Par. TROLLY Jean (M)
Mar. TROLLY Catherine (F)

23 Août 1714

BOICHUT Marguerite
fille de BOICHUT Pierre et de BEAU Claudine
Par. BOICHUT X? (M)
Mar. X? Lamourette (F)

29 Août 1714

PERROT Marie
fille de PERROT Antoine et de LACROIX Joseph
Par. BILLION Louis (M)
Mar. SORDET Marie (F)

11 Septembre 1714

ROBERT Claude François
fils de ROBERT Jean François et de AUBERT Denyse
Par. BOICHUT François (M)
Mar. GLOUSSOT Claudine (F), résidant à PARCEY(39405)

17 Octobre 1714

FOURNIER Jean
fils de FOURNIER François et de COURCENET Claudine
Par. DUCLOUX Jean (M)
Mar. TROLLY Denyse (F)

24 Octobre 1714

ROBERT Émiliand
fils de ROBERT Claude et de VAUBEAN Marie
Par. RAVONNEAUX Émiliand (M)
Mar. TROLLY Françoise (F)

27 Octobre 1714

HENRY Anne
fille de HENRY Denys et de MOUGEOT Anne
Par. DUPARET Claude (M)
Mar. GRANDJEAN Anne (F)

4 Novembre 1714

DUCLOUX Claude
fils de DUCLOUX Jacques et de CACHET Catherine
Par. GATAUX Claude (M)
Mar. CANTET Claudine (F)

30 Novembre 1714

ROBERT Jean Baptiste
fils de ROBERT Jean Baptiste et de ROQUIER Véronique
Par. ROQUIER Jean Baptiste (M)
Mar. TROLLY Françoise (F)

13 Décembre 1714

TROLLY Étienne
fils de TROLLY Émilien et de CHOILLAND ? Marguerite
Par. TROLLY Étienne (M)
Mar. DUCLOUX Jeanne (F)
Observations : Baptisé à la naissance à cause du danger de mort.

25 Décembre 1714

DUPIN Theobalde
fille de DUPIN François et de GOTTERON Philiberte
Par. TROLLY Claude (M)
Mar. GOTTERON Theobalde (F)

11 Janvier 1715

GONTHIER Jeanne Françoise
fille de GONTHIER Émilien et de GUIBOT Hugone
Par. OUDOTTE François (M)
Mar. BEAU Jeanne Françoise (F)

16 Février 1715

BEAU Étienne
fils de BEAU Hugo et de BOICHUT Jeanne
Par. BOICHUT Étienne (M)
Mar. PERROT Barbe (F)

16 Mars 1715

FOURNIER François
fils de FOURNIER Claude François et de FOURNIER Françoise
Par. GRIMAUD François (M)
Mar. COURCENET Désirée (F)

17 Mars 1715

DUPARET Pierre
fils de DUPARET Hugo et de BOSNE Claudine
Par. BOSNE Pierre (M)
Mar. GRANDJEAN Claudine (F)
Observations : Le parrain est fils de Claude ; c'est son frère Guy qui a été son lieutenant.

26 Mars 1715

MUGUET Pierrette
fille de MUGUET Jean et de GERMAIN Claudine
Par. ROBERT Claude (M)
Mar. LESCOT Pierrette (F)

30 Mars 1715

LESCOT Anne
fille de LESCOT Jean Baptiste et de BOUGAIRE Antoinette
Par. JACQUOT Claude (M)
Mar. ROBERT Anne (F)

14 Avril 1715

BOUGAIRE Claude
fils de BOUGAIRE Jacques et de TROLLY Marguerite
Par. TROLLY Claude (M)
Mar. TROLLY Catherine (F)

15 Avril 1715

BONGAIN Antoine
fils de BONGAIN Jean et de FOURNIER Jeanne
Par. TROLLY Antoine (M)
Mar. JOUSSAU Marie (F)

15 Avril 1715

BONGAIN Anne
fille de BONGAIN Jean et de FOURNIER Jeanne
Par. ROBELET Jean Baptiste (M)
Mar. CACHET Anne (F)

21 Avril 1715

MOLAY Jeanne
fille de MOLAY Joseph et de BEAU Jeanne
Par. BOICHUT Claude (M)
Mar. BOICHUT Jeanne (F)

12 Mai 1715

RAVONNAUX Jean Baptiste
fils de RAVONNAUX Émilien et de ROBERT Claudine
Par. ROBELET Jean Baptiste (M)
Mar. OUDOTTE Ignace (F)

18 Mai 1715

RAVONNAUX Claude Étienne
fils de RAVONNAUX Jean et de LARESCHE Prudence
Par. LARESCHE Claude Étienne (M)
Mar. PROTH Pierrette (F), résidant à SAINT-BARAING(39477)

7 Juillet 1715

BERIGNOT Claudine Marie
fille de BERIGNOT Jean Claude et de PROTH Marie
Par. GOUBOT Jean (M)
Mar. SORDET Claudine (F)

18 Juillet 1715

VENNE Philippe
fille de VENNE Jean et de MODOZ Véronique
Par. BERIGNOT François (M)
Mar. GOUBOT Philippé (F)

22 Septembre 1715

BEAU Hugue
fils de BEAU Christophe et de PERRET Barbe
Par. BEAU Hugue (M)
Mar. BEAU Claudine (F)

29 Août 1716

LEFRANC Joseph
fils de LEFRANC Jacques, résidant à CHAMPDIVERS(39099) et de COURTET Émilienne
Par. DESTIVAUX Joseph (M)
Mar. MOUNIN Barbe (F)

10 Septembre 1716

GAILLARD François
fils de GAILLARD François et de ROBERT Anne
Par. BOICHUT François (M)
Mar. TROLLY Catherine (F)

20 Septembre 1716

FOURNIER Jeanne
fille de FOURNIER Claude François et de X X
Par. DUCLOUX X? (M)
Mar. BONGUIN X? (F)

22 Septembre 1716

PONT Philippe
fils de PONT Pierre, résidant à CHAMPDIVERS(39099) et de NOZERET Jeanne
Par. POINSARD Philippe (M), résidant à SOUVANS(39520)
Mar. MOUGEOT Bonnaventure (F)

27 Septembre 1716

DUCLOUX Philibert
fils de DUCLOUX Jacques et de CACHET Catherine
Par. DUCLOUX Philibert (M)
Mar. CACHET Jeanne (F)

28 Septembre 1716

BERIGNOT Philippe
fils de BERIGNOT Pierre et de DUSILLET Marguerite
Par. LAVRU Philippe (M), résidant à CRISSEY(39182)
Mar. CHALON Jeanne (F)

29 Septembre 1716

DOVICOT Anne
fille de DOVICOT François, résidant à CHAMPDIVERS(39099) et de ROBERT Étienne
Par. NIOT Jean (M)
Mar. JACQUOT Anne (F)

20 Octobre 1716

OUDOTTE Pierrette
fille de OUDOTTE Pierre et de ROUSSELET Anne
Par. BOICHU Étienne (M)
Mar. THEVENIN Pierrette (F)

5 Novembre 1716

MAUMMENET Jean
fils de MAUMMENET Jean et de MONNOT Marguerite
Par. TROLLY Jean (M), résidant à MOLAY(39338)
Mar. NIOT Louise (F), résidant à CHAMPDIVERS(39099)

8 Novembre 1716

ROBERT Jeanne
fille de ROBERT Pierre et de CACHET Anne
Par. CACHET Philibert (M)
Mar. BEAU Jeanne (F)

17 Novembre 1716

OUDOTTE Ignace
fille de OUDOTTE Émilien et de DESTIVAUX Françoise
Par. DESTIVAUX François (M)
Mar. OUDOTTE Ignace (F)

9 Décembre 1716

DUCLOUX Anne Françoise
fille de DUCLOUX Claude et de DAUBIGNEY Françoise
Par. BOICHUT Étienne (M)
Mar. PILLOT Anne Françoise (F)

27 Décembre 1716

RAVONNAUX Émilien
fils de RAVONNAUX Jean et de LARESCHE Prudence
Par. RAVONNAUX Émilien (M)
Mar. LARESCHE Catherine (F)

13 Janvier 1717

GUICHARDOT Rose
fille de GUICHARDOT Pierre Antoine et de CLAIROTTE Marie
Par. GREMAUX Antoine (M)
Mar. THIBERT Rose (F)

15 Janvier 1717

NIOT François
fils de NIOT Jean Claude et de VALLON Anne
Par. CHEVILLON François (M), résidant à GEVRY(39252)
Mar. BRELOT Claudine (F)

26 Janvier 1717

VALLON Claudine
fille de VALLON Louis et de PASQUELARD Jeanne
Par. BESSON Claude (M)
Mar. THEVENIN Claudine (F)

1 Février 1717

ROBELIN Étienne
fille de ROBELIN Edmond et de MOMENET Huguette
Par. GRANDJEAN Claude (M)
Mar. MOMERET Étienne (F)

1 Février 1717

ROQUIER Émilien
fils de ROQUIER Jean Baptiste et de MILLOT Louise
Par. ROBERT Émilien (M)
Mar. MOLAY Catherine (F)

4 Février 1717

RAGUIN Louis
fils de RAGUIN Valéry et de MOUGEOT Jeanne
Par. LACOUR Louis (M)
Mar. MOUGEOT Marguerite (F)

5 Février 1717

PETOT Étienne
fils de PETOT Nicolas et de VINCENT Claudine
Par. DROILLIOT Étienne (M)
Mar. GOUBOT Philippe (F)

10 Février 1717

BEAU Jean Claude
fils de BEAU X? et de BOICHUT Jeanne
Par. FAGOT Jean Claude (M)
Mar. BEAU Jeanne (F), résidant à VILLERS-LES-BOIS(39570)
Observations : Le père est dit "Maître". La mère et la marraine sont dites "Honnête".

13 Février 1717

PERROT Antoine
fils de PERROT Jean et de CLAIROTTE Claudine
Par. MICHELIN Antoine (M)
Mar. MAUMENET Claudine (F)

19 Février 1717

BOUGAIRE Jacques
fils de BOUGAIRE Jacques et de TROLLY Marguerite
Par. CLAIROTTE Jacques (M)
Mar. RAVONNAUX Huguette (F)

1 Mars 1717

MAUMENET Claude
fils de MAUMENET Jean et de CHAILLOT Anne
Par. MAUMENET François (M)
Mar. BRELOT Claudine (F)

11 Mars 1717

DAUBIGNEY Rose
fille de DAUBIGNEY Antoine et de NIOT Françoise
Par. DUCLOUX Claude (M)
Mar. LUBIAT Rose (F)

16 Mars 1717

HENRY Ignace
fille de HENRY Denis et de MOUGEOT Antoinette
Par. ROBELET Claude (M)
Mar. OUDOTTE Ignace (F)

16 Mars 1717

ROBERT Jean François
fils de ROBERT Jean Baptiste et de ROQUIER Véronique
Par. ROBERT Jean François (M)
Mar. DUVAUX Bonnaventure (F)

24 Mars 1717

PASQUIER Claude
fils de PASQUIER Jean Claude et de FOURNIER Jeanne
Par. BENOIST Claude (M)
Mar. BRUNET Françoise (F)

28 Mars 1717

ROBERT Jeanne
fille de ROBERT Claude et de ROQUIER Marguerite
Par. BRELOT Jean (M)
Mar. MICHELIN Jeanne (F)

2 Avril 1717

LUBIAT Claude
fils de LUBIAT Claude et de PETITJEAN Denise
Par. DESTIVAUX Joseph (M)
Mar. PETITJEAN Claudine (F)

4 Avril 1717

DAUTHELU Claude
fils de DAUTHELU Claude et de ROBERT Marguerite
Par. RAVONNAUX Claude (M)
Mar. VAVERAN Marie (F)

6 Avril 1717

DELABORDE Jean Daniel
fils de DELABORDE Ignace et de VINCENT Christine
Par. DUSILLET Jean Daniel (M)
Mar. DUVAUX Bonnaventure (F)

11 Avril 1717

DAUBIGNEY Jeanne
fille de DAUBIGNEY Jean et de DUVAUX Jeanne
Par. DUVAUX François (M)
Mar. DUVAUX Jeanne (F)

16 Avril 1717

GATTAUX Claude
fils de GATTAUX Claude et de DUCLOUX Louise
Par. AIMEZ Claude (M), résidant à VILLERS-ROBERT(39571)
Mar. GOUBOT Charlotte (F)

24 Avril 1717

TROLLY Anne
fille de TROLLY Guillaume et de GREMAUX Sabine
Par. ROBERT Émilien (M)
Mar. DUPARET Anne (F)

24 Avril 1717

VINCENT Joseph
fils de VINCENT Émilien et de REBIES Marie
Par. TROLLY Joseph (M)
Mar. DROILLIOT Anne (F)
Observations : Le parrain a pour lieutenant Etienne TROLLY. La marraine a pour lieutenant Jeanne Baptiste VILLERMOT.

8 Mai 1717

MUGUET Jean Baptiste
fils de MUGUET Jean et de GERMAIN Claude
Par. ROBELET Jean Baptiste (M)
Mar. PAGE Jacqueline (F)

21 Mai 1717

BOICHUT Philiberte
fille de BOICHUT Pierre et de BEAU Claudine
Par. BEAU Hugues (M)
Mar. ROUSSELET Philiberte (F)

23 Mai 1717

TROLLY Marguerite
fille de TROLLY François et de DUSILLET Marguerite
Par. BERIGNOT Pierre (M)
Mar. DUPARET Marguerite (F)

8 Août 1717

TROLLY Philippe
fils de TROLLY Étienne et de DUVAUX Bonnaventure
Par. EVE Philippe (M)
Mar. OUDOTTE Françoise (F)
Observations : Le parrain est dit "Maître".

15 Août 1717

FOURNIER Jean
fils de FOURNIER François et de COUVER...UR ? Claudine
Par. RAVONNAUX Jean (M)
Mar. CHALON Jeanne (F)

17 Août 1717

BOUGAIRE Françoise
fille de BOUGAIRE Jean Claude et de LECOT Christine
Par. BOUGAIRE Claude (M)
Mar. MONNOT Françoise (F)

30 Août 1717

DUVAUX Anne
fille de DUVAUX Jean Claude, résidant à CHAMPDIVERS(39099) et de MICHELIN Jeanne
Par. MICHELIN Georges (M)
Mar. DROUILLIOT Anne (F)

13 Septembre 1717

ROBERT Pierrette
fille de ROBERT Claude et de VAVERAN Anne
Par. ROBELET Mathieu (M)
Mar. LULLIER Pierrette (F), résidant à TAVAU(39526)

6 Octobre 1717

TROLLY Jean
fils de TROLLY Émilien et de GAY Marguerite
Par. TROLLY Jean (M)
Mar. MONNOT Françoise (F)

22 Octobre 1717

PETIT Denise
fille de PETIT Pierre et de NOZERET Jeanne
Par. LIEGOIS François (M)
Mar. DUVAUX Denise (F)

25 Octobre 1717

BONGAIN Claude
fils de BONGAIN François et de CACHET Claudine
Par. JOASTIN Claude (M)
Mar. CACHET Catherine (F)

16 Novembre 1717

CLAIROTTE Claude Gaspard
fils de CLAIROTTE Denis, résidant à CHAMPDIVERS(39099) et de MOMENET Jeanne
Par. FOULLOT Claude (M)
Mar. GUY Marie (F)

6 Décembre 1717

COLARD Odosia
fils de COLARD François et de DUVAUX Jeanne
Par. DUVAUX François (M)
Mar. VULLEZ Odosia (F)

9 Décembre 1717

DROILLOT Simon
fils de DROILLOT Christophe et de VILLERMOT Jeanne Baptiste
Par. GUILLET Simon (M)
Mar. GUILLET Jeanne (F)
Observations : Le père est dit "Maître". La mère et la marraine sont dites "Demoiselle".

10 Janvier 1718

NIOT Guillaume
fils de NIOT Jean et de DUVAUX Marguerite
Par. NIOT Guillaume (M)
Mar. DUVAUX Claudine Bonnaventure (F)

18 Janvier 1718

RAVONNAUX Philippe
fils de RAVONNAUX Jean et de LARESCHE Prudente
Par. DUCLOUX Antoine (M)
Mar. GOUBOT Philippe (F)

20 Février 1718

ROY Philippe
fille de ROY Joseph et de ROGUIER Anne
Par. RAVONNAUX Jean (M)
Mar. GOUBOT Philippe (F)

26 Février 1718

BOUGAIRE Claude
fils de BOUGAIRE Claude et de TROLLY Catherine
Par. BOICHUT Claude (M)
Mar. PERRET Barbe (F)

27 Février 1718

DUVAUX François
fils de DUVAUX François et de TROLLY Françoise, résidant à CHAMPDIVERS(39099)
Par. CAZEAUX François (M)
Mar. DUVAUX Aegidia (F)

10 Mars 1718

ROBERT Denise
fille de ROBERT Louis et de BONCOMPTE Ignace
Par. TRUCHET Pierre (M)
Mar. AUBERT Denise (F)

19 Mars 1718

BOUGAIRE Jacques
fils de BOUGAIRE Jacques et de TROLLY Marguerite
Par. TROLLY Jacques (M)
Mar. TROLLY Jeanne (F)

31 Mars 1718

PHELIPOUNEZ Bonnaventure
fille de PHELIPOUNEZ Antoine et de NIOT Huguette
Par. ROBERT Jean François (M)
Mar. DUVAUX Bonnaventure (F)

3 Avril 1718

ROGUIER Claude
fils de ROGUIER Philippe et de MOUGEOT Anne
Par. BESSON Claude (M)
Mar. NIOT Barbe Françoise (F)

12 Avril 1718

FOURNIER Claude
fils de FOURNIER Claude François et de MASSIN Antoinette
Par. BOICHUT Claude (M)
Mar. ROGUIER Catherine (F)

12 Avril 1718

BEAU Jean Baptiste
fils de BEAU Christophe et de PERRET Barbe
Par. BEAU Jean Baptiste (M)
Mar. MOLAY Jeanne Catherine (F)

16 Avril 1718

DESTIVAUX Françoise
fille de DESTIVAUX François et de VANNIER Anne
Par. DESTIVAUX François (M)
Mar. MORON Françoise (F)

8 Mai 1718

BERIGNOT Marguerite
fille de BERIGNOT Jean Claude et de DUPUY Françoise
Par. CLERC Benoit (M), résidant à GEVRY(39252)
Mar. MARTENET Marguerite (F), résidant à DOLE(39198)
Observations : La marraine a pour lieutenante Françoise BERIGNOT.

17 Mai 1718

MOLAY Claudine Françoise
fille de MOLAY Joseph et de BEAU Jeanne
Par. GUYON François (M), résidant à VILLERS-LES-BOIS(39570)
Mar. REVERCHON Claudine Françoise (F)
Observations : Le parrain est dit "Maître".

4 Juin 1718

THEVENIN Antoine
fils de THEVENIN François et de SAGET Jeanne
Par. MICHELIN Antoine (M)
Mar. DEMOIRIS Louise (F), résidant à PESEUX(39412)

29 Juin 1718

OUDOTTE Jacques
fils de OUDOTTE Émilien et de DESTIVAUX Françoise
Par. TROLLY Jacques (M)
Mar. LESTANG Françoise (F)

1 Août 1718

DONIER Barbe
fille de DONIER André et de PLANÇON Jeanne Claudine
Par. BOICHUT Étienne (M)
Mar. ROGUIER Barbe (F)

22 Août 1718

DAUBIGNEY Émilien
fils de DAUBIGNEY Jean, résidant à CHAMPDIVERS(39099) et de DUVAUX Jeanne
Par. BRELOT Émilien (M)
Mar. DUVAUX Denise (F)
Observations : Le parrain a pour lieutenant son frère Jean.

26 Août 1718

BERTHIER Jeanne
fille de BERTHIER Claude et de ROBERT Claudine
Par. NIOT Jean (M)
Mar. BERTHIER Jeanne (F)

27 Août 1718

ROSSIGNEUX Jean Baptiste
fils de ROSSIGNEUX Pierre et de BRUILLOT Claudine
Par. ROBELET Jean Baptiste (M)
Mar. LESCOT Pierrette (F)

30 Août 1718

MAUMENET François
fils de MAUMENET Jean et de MONNOT Marguerite
Par. DAUBIGNEY François (M)
Mar. MONNOT Véronique (F)

2 Septembre 1718

GUYENOT Claudine
fille de GUYENOT Jean et de MOUGEOT Anne
Par. MITAINE François (M)
Mar. BRELOT Claudine (F)

7 Octobre 1718

BERIGNOT Joseph
fils de BERIGNOT Pierre et de DUSSERET Marguerite
Par. MORON Joseph (M)
Mar. BRELOT Claudine (F)

7 Octobre 1718

LESCOT Charlotte
fille de LESCOT Jean Baptiste et de BOUGAIRE Antoinette
Par. ROBERT Émilien (M)
Mar. BOSNE Charlotte (F)
Observations : La marraine a pour lieutenante Claudine BELIN.

9 Octobre 1718

BOSNE Christophe
fille de BOSNE Claude et de BELIN Claudine
Par. BOICHUT Étienne (M), résidant à MOLAY(39338)
Mar. BELIN Christophe (F), résidant à VILLERS-LES-BOIS(39570)

25 Octobre 1718

DESTIVAUX Pierre
fils de DESTIVAUX Joseph et de DEMOUYS Anne
Par. DEMOUYS Pierre (M), oncle maternel
Mar. DROUILLOT Anne (F)
Observations : La marraine est dite "Demoiselle".

26 Octobre 1718

DAUBIGNEY Antoine
fils de DAUBIGNEY Antoine et de NIOT Françoise
Par. MICHELIN Antoine (M)
Mar. DUVAUX Claudine (F)

30 Octobre 1718

MOUCHAUD Françoise
fille de MOUCHAUD Claude et de SORDET Marie
Par. MELIN Michel (M)
Mar. BERIGNOT Françoise (F)

6 Novembre 1718

BRUILLOT Jeanne Claude
fille de BRUILLOT Jacques et de NIOT Barbe
Par. OUDOTTE Émilien (M)
Mar. NIOT Jeanne Claude (F)

14 Décembre 1718

BONGAIN Anne
fille de BONGAIN François et de CACHET Claudine
Par. TROLLY Jean (M)
Mar. DUPARET Anne (F)

21 Décembre 1718

DUCLOUX François
fils de DUCLOUX Jacques et de CACHET Catherine
Par. DUCLOUX François (M)
Mar. BIZOT Estienne (F)

22 Décembre 1718

PETIT Jeanne
fille de PETIT Pierre et de NOZERROY Jeanne
Par. PERROT Pierre (M)
Mar. LIEGOIS Jeanne (F)

23 Décembre 1718

PETIT Charlotte
fille de PETIT Pierre et de NOZEROT Jeanne
Par. LIEGOIS Claude (M)
Mar. FAMILLON Charlotte (F)

/ 1719

OUDOTTE Pierre
fils de OUDOTTE Pierre et de ROUSSELET Anne
Par. TROLLY Pierre (M)
Mar. MOLAY Jeanné Catherine (F)

1 Janvier 1719

DUPARET Jean Baptiste
fils de DUPARET Hugues et de BOSNE Charlotte
Par. RAVONNAUX Émilien (M)
Mar. BOSNE Charlotte (F)

19 Janvier 1719

GUENOZ Anne
fille de GUENOZ Jean et de NIOT Françoise
Par. DUVAUX Philibert (M)
Mar. DEMOUYS Anne (F)

25 Janvier 1719

DUVAUX Claudine
fille de DUVAUX Jean et de VITTEY Odette
Par. CAZEAU François (M)
Mar. THEVENIN Claudine (F)

4 Février 1719

MODOZ Marie
fille de MODOZ Georges et de THISSOT Claude
Par. MOUCHANT Claude (M)
Mar. BERIGNOT Marie (F)

8 Février 1719

OUDOTTE Joseph
fils de OUDOTTE Jacques et de BROUILLARD Anne
Par. MOLAY Joseph (M)
Mar. DESTIVAUX Anne (F)

14 Février 1719

MAUMENET François
fils de MAUMENET Jean et de CHOULLOT Anne
Par. NIOT François (M)
Mar. DESTIVAUX Jeanne Baptiste (F)

3 Mars 1719

RAGAIN Bonnaventure
fille de RAGUIN Valère, résidant à CHAMPDIVERS(39099) et de MOUGEOT Jeanne
Par. COLLINET Louis (M)
Mar. DUVAUX Bonnaventure (F)

8 Mars 1719

DUPIN Françoise
fille de DUPIN François, résidant à MOLAY(39338) et de GOTHERON Philiberte
Par. ROBERT Jean François (M)
Mar. OUDOTTE Françoise (F)

14 Mars 1719

CLAIROT Thérèse
fille de CLAIROT François, résidant à CHAMPDIVERS(39099) et de FAIVRE Jeanne
Par. DROILLIOT Estienne (M)
Mar. DUVAUX Thérèse (F)
Observations : Le parrain est dit "Sieur".

20 Mars 1719

GATEAU Bonnaventure
fils de GATEAU Claude, résidant à MOLAY(39338) et de DUCLOUX Louise
Par. BOUGAULT Bonnaventure (M)
Mar. AMIET Claude (F)

22 Mars 1719

GUICHARDOT Anne
fille de GUICHARDOT Claude, résidant à CHAMPDIVERS(39099) et de CLAIROT Marie
Par. DUVAUX Joseph (M)
Mar. DROUILLOT Anne (F)

6 Avril 1719

OUDOTTE Pierre
fils de OUDOTTE Pierre et de ROUSSELET Anne
Par. TROLLY Pierre (M)
Mar. MOLAY Jeanne Catherine (F)

13 Avril 1719

ROY Claude
fils de ROY Joseph et de ROGUIER Anne
Par. GOUBOT Claude Louis (M)
Mar. LARESCHE Catherine (F)

18 Avril 1719

MOURIAUX Pierre
fils de MOURIAUX Louis et de PAGE Jacqueline
Par. BERIGNOT Pierre (M)
Mar. BRETON Françoise (F)

22 Avril 1719

DROUILLOT François
fils de DROUILLOT Christophe, résidant à CHAMPDIVERS(39099), fermier et de WILLERMOT Jeanne Baptiste
Par. GUERILLOT X? (M), résidant à VILLERS-ROBERT(39571)
Mar. PERROT Anne Françoise (F), résidant à DOLE(39198)
Observations : Le père et le parrain sont dits "Sieurs". La mère et la marraine sont dites "Demoiselles".

22 Avril 1719

GAILLARD Claude
fils de GAILLARD François et de ROBERT Anne
Par. GATTEAU Claude (M)
Mar. OUDOTTE Françoise (F)

22 Avril 1719

TROLLY Jean Claude
fils de TROLLY Guillaume et de GREMAU Sabine
Par. DUCLOUX Jean Claude (M)
Mar. TROLLY Jeanne (F)

17 Mai 1719

MOUGEOT Antoine
fils de MOUGEOT François et de BOUFFAUT Jeanne
Par. GIRARD Antoine (M)
Mar. BRELOT Claude (F)

18 Mai 1719

GOTTHERON Claude
fils de GOTTHERON Claude et de MOURIAUX Estienne
Par. GATTEAU Claude (M)
Mar. BEAU Jeanne (F)

19 Mai 1719

MUGNET Charlotte
fille de MUGNET Jean, résidant à MOLAY(39338) et de GERMAIER Claudine
Par. RAVONNAUX Claude (M)
Mar. BOSNE Charlotte (F)

1 Juin 1719

RAVONNAUX Anne
fille de RAVONNAUX Émilien et de ROBERT Claude
Par. BENOIST François (M)
Mar. DUPARET Anne (F)

27 Juin 1719

BEAU Jacque
fils de BEAU Hugues et de BOICHUT Jeanne
Par. TROLLY Jacques (M)
Mar. TROLLY Denise (F)

13 Juillet 1719

MITAINE Edmé
fils de MITAINE François et de DUVAUX Denise
Par. DUVAUX Edmé (M)
Mar. THEVENIN Claude (F)

29 Juillet 1719

BEAU Claude
fils de BEAU Christophe et de PERRET Barbe
Par. BEAU Désiré (M)
Mar. AMYET Jeanne Claude (F)

31 Juillet 1719

DUCLoux Ignace
fille de DUCLoux Philibert et de MONNOT Françoise
Par. MONNOT Pierre (M)
Mar. OUDOTTE Ignace (F)

3 Août 1719

TROLLY Anne Thérèse
fille de TROLLY Antoine et de OUDOTTE Françoise
Par. BAUDOT Antoine (M)
Mar. NIOT Anne Thérèse (F)
Observations : La marraine est dite "Demoiselle".

8 Août 1719

DUVAUX Jeanne
fille de DUVAUX François et de TROLLY Françoise
Par. DUVAUX Jean (M)
Mar. TROLLY Jeanne (F)

3 Septembre 1719

ROUBELIN Anne
fille de ROUBELIN Edmé et de MOMENET Huguette
Par. DUNAUX François (M)
Mar. DROILLOT Anne (F)
Observations : La marraine est dite "Demoiselle".

3 Septembre 1719

ROBERT Ignace
fille de ROBERT Pierre et de CACHET Anne
Par. DUCLoux Jacque (M)
Mar. BONCOMPTE Ignace (F)

4 Septembre 1719

BONNIN Catherine
fille de BONNIN Marc et de BONGAIN Émilienne
Par. GATEAU Claude (M)
Mar. PETITGUIOT Catherine (F)

23 Septembre 1719

ROBERT Barbe
fille de ROBERT Jean Baptiste et de FERJUS Antoinette
Par. ROBELET Claude (M)
Mar. FERJUS Barbe (F)

27 Septembre 1719

BRETON Christophe
fils de BRETON Jean Baptiste et de BADOIS Catherine
Par. DROILLIOT Christophe (M), résidant à CHAMPDIVERS(39099), fermier, (S)
Mar. GLOSSOT Claudine (F), résidant à PARCEY(39405)
Observations : Le père est "fermier de la Terre de CHAMPDIVERS". La mère est dite "Honnête". Le parrain est dit "Sieur". La marraine est dite "Demoiselle".

19 Novembre 1719

MUGUET Charlotte
fille de MUGUET Jean et de GERMAIN Claudine
Par. RAVONNAUX Claude (M)
Mar. BOSNE Charlotte (F)

11 Décembre 1719

DESTIVAUX Jeanne
fille de DESTIVAUX François et de VANNIER Anne
Par. NIOT Jean (M)
Mar. DUVAUX Jeanne (F)

16 Décembre 1719

FOURNIER Françoise Véronique, née le 12 Décembre 1719
fille de FOURNIER François, résidant à MOLAY(39338), au lieu-dit Port-Aubert et de CONVEREUX Claudine
Par. EVE Philippe (M), résidant à RAHON(39448)
Mar. MORON Françoise Véronique (F)
Observations : Le baptême (date de l'acte) a été différé à cause du débordement du Doubs.

/ /1720

RAVONNAUX Anne Marie, née le / /1720
fille de RAVONNAUX Jean et de LARESCHE Prudence
Par. FOURNIER Jean Baptiste (M), résidant à RAHON(39448)
Mar. BERIGNOT Marie (F), résidant à MOLAY(39338), au lieu-dit Port-Aubert
Observations : Acte du 27/??/1720 et née le 26/??/1720 : la date est incomplète mais il est placé entre un mariage de 07/1720 et un décès de 09/1720.

15 Janvier 1720

CLAIROTTE François
fils de CLAIROTTE Denis, résidant à MOLAY(39338) et de MAUMENET Jeanne
Par. MITAINE François (M)
Mar. DUVAUX Marguerite (F)

22 Janvier 1720

BENOIST François, né le 22 Janvier 1720
fils de BENOIST Étienne, résidant à MOLAY(39338) et de TROLLY Françoise
Par. TROLLY François (M)
Mar. TROLLY Jeanne (F)

29 Janvier 1720

LEUBIAT Étienne
fille de LEUBIAT Claude, résidant à CHAMPDIVERS(39099) et de PETITJEAN Denise
Par. LEUBIAT François (M)
Mar. MITAINE Estienne (F)

13 Février 1720

BOUGAIRE Catherine
fille de BOUGAIRE Claude, résidant à MOLAY(39338) et de TROLLY Catherine, résidant à MOLAY(39338)
Par. OUDOTTE Pierre (M)
Mar. ROBERT Catherine (F)

20 Février 1720

DESTIVAUX Jeanne
fille de DESTIVAUX Joseph, résidant à MOLAY(39338) et de DENOUIHY Anne
Par. GIRARD Antoine (M)
Mar. GUILLET Jeanne (F)

2 Mars 1720

RAVONNAUX Marie
fille de RAVONNAUX Émilien, résidant à MOLAY(39338) et de BERIGNOT Anne
Par. BERIGNOT Jean Claude (M)
Mar. SORDET Marie (F)

6 Mars 1720

HENRY Marcienne
fille de HENRY Denis, résidant à MOLAY(39338) et de MOUGEOT Antoinette
Par. HENRY Denis (M)
Mar. HENRY Marcienne (F)

15 Mars 1720

BERIGNOT Marguerite
fille de BERIGNOT Claude, résidant à MOLAY(39338) et de DUPUY Françoise
Par. RAVONNAUX Jean (M)
Mar. DUSILLET Marguerite (F)

28 Mars 1720

GERMAIN Aegide
fille de GERMAIN Joseph, résidant à MOLAY(39338) et de VILLOZ Anne
Par. SAVOUREZ Antoine (M)
Mar. BOUGAIRE Aegide (F)

1 Avril 1720

DUCLoux Louise
fille de DUCLoux Jean et de JACQUOT Aegide
Par. BOICHUT François (M)
Mar. DUCLoux Louise (F)

27 Avril 1720

CEDOZ Étienne
fille de CEDOZ François et de ROBERT Charlotte
Par. NIOT François (M)
Mar. MITAINE Étienne (F)

28 Avril 1720

DOUSSOT Pierrette
fille de DOUSSOT François et de ROBERT Étienne
Par. PONCET Pierre (M)
Mar. NIOT Pierrette (F)

1 Mai 1720

ROGUIER Jean Baptiste
fils de ROGUIER Jean Baptiste, résidant à CHAMPDIVERS(39099) et de MILLAUT Louise
Par. ROBELET Jean Baptiste (M)
Mar. ROUSSELET Philiberte (F)

9 Mai 1720

DUVAUX Jean François
fils de DUVAUX Jean et de VITTEZ Ode
Par. MITAINE François (M)
Mar. DUVAUX Jeanne (F)

16 Mai 1720

DUSILLET Jean Daniel
fils de DUSILLET Claude et de BRELOT Jeanne
Par. CUGNET Daniel (M)
Mar. COLLINET Jeanne (F)

3 Juin 1720

CAZEAUX François
fils de CAZEAUX François et de DUVAUX Jeanne
Par. MITAINE François (M)
Mar. NIOT Marie Louise (F)

3 Juin 1720

TROLLY Claudine
fille de TROLLY Guillaume et de GREMAU Sabine
Par. RAVONNAUX Jean (M)
Mar. DUSILLET Claudine (F)

30 Juin 1720

VALLON Jeanne
fille de VALLON Louis et de PAQUELARD Jeanne
Par. MICHELIN Jean (M)
Mar. PETOZ Jeanne (F), résidant à CHAMPDIVERS(39099)

9 Juillet 1720

NIOT Joseph
fils de NIOT Jean Claude et de VALLON Anne
Par. DESTIVAUX Joseph (M)
Mar. BELIN Jeanne (F)

1 Août 1720

TROLLY Marguerite
fille de TROLLY Émilien, résidant à MOLAY(39338) et de CHOULLARD Marguerite
Par. BOICHUT Étienne (M)
Mar. BAUDARD Marguerite (F)

3 Août 1720

MAUMENET Marie Thérèse
fille de MAUMENET Jean et de CHOULLOT Anne
Par. FOULLOT Claude (M)
Mar. FOULLOT Anne Thérèse (F)

3 Août 1720

DAUBIGNEY Louis
fils de DAUBIGNEY Jean et de DUVAUX Jeanne
Par. DUVAUX Louis (M)
Mar. DAUBIGNEY Françoise (F)

18 Août 1720

DAUBIGNEY Joseph
fils de DAUBIGNEY Antoine, résidant à CHAMPDIVERS(39099) et de NIOT Françoise
Par. DUVAUX Joseph (M)
Mar. CAZEAUX Ignace (F)

7 Septembre 1720

DROILLOT Jeanne Marguerite
fille de DROILLOT Christophe et de VUILLERMOT Jeanne Baptiste
Par. CAGNET Jean Daniel (M)
Mar. FRANCHET Jeanne Marguerite (F)
Observations : Le père et le parrain sont dits "Maître". La marraine est dite "Maîtresse" et a pour lieutenant Rose LEUBIAT.

26 Septembre 1720

ROBERT Louis
fils de ROBERT Claude et de VACERAN Marie
Par. ROBERT Louis (M)
Mar. MILLOUX Marie Antoinette (F)

6 Octobre 1720

GAILLARD Anne, née le 5 Octobre 1720
fille de GAILLARD François et de ROBERT Anne

6 Octobre 1720

GAILLARD Émilienne, née le 5 Octobre 1720
fille de GAILLARD François et de ROBERT Anne
Par. OUDOTTE Jacques (M)
Mar. TROLLY Émilienne (F)

9 Octobre 1720

THEVENIARD Anne
fille de THEVENIARD François et de CHAIGOT Jeanne
Par. DUVAUX Jean (M)
Mar. FAMILLON Anne (F)

27 Octobre 1720

DUCLoux Jeanne
fille de DUCLoux Jacques et de CACHET Catherine
Par. ROBELET X? (M)
Mar. DUCLoux Jeanne (F)

12 Novembre 1720

ROY Barbe
fille de ROY Joseph et de ROGUIER Anne
Par. RAVONNAUX Claude (M)
Mar. ROGUIER Barbe (F)

16 Décembre 1720

NIOT Jeanne Baptiste
fille de NIOT Jean et de DUVAUX Marguerite
Par. DUVAUX Louis (M)
Mar. VUILLERMOT Jeanne Baptiste (F)
Observations : La marraine est dite "Demoiselle".

2 Janvier 1721

TROLLY Jeanne
fille de TROLLY Claude et de JACQUOT Jeanne
Par. TROLLY Jean Baptiste (M)
Mar. BOICHU Jeanne (F)

3 Janvier 1721

MOUCHAUD Marie Catherine
fille de MOUCHAUD Claude, résidant à MOLAY(39338), au lieu-dit Port-Aubert et de X? Marie
Par. BERIGNOT François (M)
Mar. LARESCHE Catherine (F)

14 Janvier 1721

TROLLY Jean Denis
fils de TROLLY Jean, résidant à MOLAY(39338) et de FOURNIER Eligia
Par. TROLLY Jean (M)
Mar. TROLLY Denise (F)

18 Janvier 1721

DUPARET Jacques
fils de DUPARET Claude, résidant à MOLAY(39338) et de GRANDJEAN Claudine
Par. DUPARET Jacques (M)
Mar. BEAUNE Charlotte (F)

21 Février 1721

TROLLY Françoise
fille de TROLLY Antoine et de DUSILLET Claudine
Par. DUSILLET Daniel (M)
Mar. TROLLY Françoise (F)

21 Février 1721

DAUTHELU Étienne
fils de DAUTHELU Claude et de ROBERT Marguerite
Par. TROLLY Étienne (M)
Mar. TROLLY Denise (F)

22 Février 1721

MITAINE François
fils de MITAINE François et de DUVAUX Denise
Par. CAZEAUX Jean François (M)
Mar. DROUILLOT Anne (F)

1 Mars 1721

PHILIPPONEZ Jeanne
fille de PHILIPPONEZ Antoine et de NIOT Huguette
Par. DUCLOUX Jacques (M)
Mar. DUCLOUX Jeanne (F)

21 Mars 1721

CLAIROT Jeanne
fille de CLAIROT Denis et de MOMENET Jeanne
Par. GUICHARDOT Pierre Antoine (M)
Mar. BOUFFAUT Jeanne (F)

27 Mars 1721

BERTHIER Ignace
fille de BERTHIER Claude et de ROBERT Claudine
Par. DAUBIGNEY François (M)
Mar. CAZEAUX Ignace (F)

17 Avril 1721

OUDOTTE Émilien
fils de OUDOTTE Pierre et de ROUSSELET Anne
Par. OUDOTTE Émilien (M)
Mar. TROLLY Bonnaventure (F)

3 Mai 1721

BOUNIN Philippe
fille de BOUNIN Julien et de TERRIER Catherine
Par. DUVAUX Jean (M)
Mar. GOUBOT Philippe (F)

11 Mai 1721

BOUGAIRE Claude Françoise
fille de BOUGAIRE Claude et de TROLLY Catherine
Par. BOUGAIRE Philippe (M)
Mar. ROGUIER Claude Françoise (F)

22 Mai 1721

BOUGAIRE Claude
fils de BOUGAIRE Jean Claude et de LESCOT Christine
Par. ROBELET Claude (M)
Mar. MOLAY Jeanne Catherine (F)

4 Juin 1721

BOUGAIRE Mathieu
fils de BOUGAIRE Jacques et de TROLLY Marguerite
Par. ROBELET Mathieu (M)
Mar. FERJUS Antoinette (F)

8 Juin 1721

TROLLY Louis, né le 7 Juin 1721
fils de TROLLY Antoine et de JANNOT Jeanne
Par. TROLLY Louis (M)
Mar. BRETON Françoise (F)
Observations : La marraine a, à cause de son jeune âge, pour lieutenant Catherine BADOIS.

8 Juillet 1721

MONNOT Anne
fille de MONNOT Joseph, résidant à CHAMPDIVERS(39099) et de SORDET Françoise
Par. DUVAUX Joseph (M)
Mar. DROILLIOT Anne (F)
Observations : La marraine est dite "Demoiselle".

26 Juillet 1721

GUYENOT Anne
fille de GUYENOT Jean, résidant à CHAMPDIVERS(39099) et de MOUGEOT Anne
Par. NIOT Jean (M)
Mar. DEMOUIIS Anne (F)

19 Août 1721

GUICHARDOT Étienne
fille de GUICHARDOT Antoine, résidant à CHAMPDIVERS(39099) et de CLAIROTTE Marie
Par. MOUGEOT François (M)
Mar. MITAINE Étienne (F)

21 Août 1721

LESCOT Claude Germain
fils de LESCOT Jean Baptiste et de BOUGAIRE Antoinette
Par. BOICHU Claude (M)
Mar. ROGUIER Claudine (F)

2 Septembre 1721

MOLAY Jean
fils de MOLAY Joseph et de BEAUX Jeanne
Par. BEAUX Jean (M)
Mar. TROLLY Denise (F)

10 Septembre 1721

DUPARET Hugues
fils de DUPARET Hugues, résidant à MOLAY(39338) et de BEAUNE Charlotte
Par. BEAU Hugues (M), résidant à MOLAY(39338)
Mar. DUVAUX Bonnaventure (F)

5 Octobre 1721

DUPARET Jean Claude
fils de DUPARET Catherin et de BERIGNOT Anatoilette
Par. BERIGNOT Jean Claude (M), résidant à RAHON(39448), au lieu-dit Gros-Saulçois
Mar. BERIGNOT Anne (F), résidant à RAHON(39448), au lieu-dit Gros-Saulçois
Observations : Le parrain et la marraine sont frère et soeur.

7 Octobre 1721

BEAUNE Jacques
fils de BEAUNE Claude, résidant à MOLAY(39338) et de BELIN Claude
Par. DUCLOUX Jacques (M)
Mar. GRANDJEAN Claudine (F)

11 Octobre 1721

PETIT Jeanne Baptiste
fille de PETIT Pierre, résidant à CHAMPDIVERS(39099) et de NOZEROIS Jeanne
Par. BRELOT Émilian (M)
Mar. VUILLEMOT Jeanne Baptiste (F)
Observations : La marraine est dite "Demoiselle".

12 Octobre 1721

PETIT Joseph
fils de PETIT Pierre, résidant à CHAMPDIVERS(39099) et de NOZEROIS Jeanne
Par. DESTIVAUX Joseph (M)
Mar. VOISIN Nicolette (F), résidant à SOUVANS(39520)

20 Octobre 1721

BERIGNOT Jean
fils de BERIGNOT Pierre, résidant à MOLAY(39338), au lieu-dit Port-Aubert et de DUSILLET Marguerite
Par. RAVONNAUX Jean (M)
Mar. LARESCHE Catherine (F)

25 Octobre 1721

BELIN Jean Claude
fils de BELIN Denis, résidant à CHAMPDIVERS(39099) et de DUMONT Jeanne
Par. PETITJEAN Jean (M)
Mar. NIOT Barbe (F)

31 Octobre 1721

BRULLOT Claude
fils de BRULLOT Claude, résidant à MOLAY(39338) et de JACQUIER Jeanne
Par. ROBELET Claude (M)
Mar. TROLLY Jeanne (F)

28 Novembre 1721

BONGAIN Émilian
fils de BONGAIN François, résidant à MOLAY(39338) et de CACHET Claudine
Par. OUDOTTE Émilian (M)
Mar. VILLAR Claudine (F), résidant à DOLE(39198)

20 Décembre 1721

LEUBIAT Jeanne Françoise, née le 17 Décembre 1721
fille de LEUBIAT Claude, résidant à MOLAY(39338) et de PETITJEAN Denise
Par. DUVAUX Jean (M)
Mar. GREMAU Françoise (F)

30 Décembre 1721

HENRY François
fils de HENRY Denis et de MOUGEOT Antoinette
Par. X? François (M)
Mar. BEAUNE Charlotte (F)

1 Janvier 1722

DESTIVAUX Christophe
fils de DESTIVAUX Joseph, résidant à CHAMPDIVERS(39099) et de DEMOUHIS Anne
Par. DROILLIOT Christophe (M)
Mar. DEMOUHIS Marguerite (F)
Observations : Le parrain est dit "Maître". La marraine est dite "Demoiselle".

4 Janvier 1722

OUDOTTE Anne
fille de OUDOTTE Antoine, résidant à MOLAY(39338) et de BAUDARD Marguerite
Par. OUDOTTE Claude (M)
Mar. PETITJEAN Anne (F)

5 Janvier 1722

BEAUNE Claude
fils de BEAUNE Hugues, résidant à MOLAY(39338) et de BOICHUT Jeanne
Par. BOICHUT Claude (M)
Mar. DUBLOND Aimée (F)

12 Janvier 1722

IZOT Jeanne Françoise
fille de BIZOT Pierre, résidant à MOLAY(39338), au lieu-dit Port-Aubert et de BRUNET Anne
Par. EVE Jean Claude (M)
Mar. MOUCHAUD Françoise (F)
Observations : Le parrain est dit "Maître" et a pour lieutenant Philippe EVE. La marraine a pour lieutenant Claudine SORDET.

22 Janvier 1722

DUVAUX Françoise
fille de DUVAUX Jean Claude, résidant à CHAMPDIVERS(39099) et de MICHELIN Jeanne
Par. DUCLOUX Jean (M)
Mar. TROLLY Françoise (F)

24 Janvier 1722

BRUILLOT Jacqueline
fille de BRUILLOT Étienne, résidant à MOLAY(39338) et de NIOT Barbe
Par. BONGAIN François (M)
Mar. CAVIN Jacqueline (F)

27 Janvier 1722

BUFFET Claude
fils de BUFFET Sébastien, résidant à MOLAY(39338) et de OLIVIER Angélique
Par. BUFFET Claude (M)
Mar. MILLOT Louise (F)

6 Février 1722

PONCET Catherine
fille de PONCET Pierre, résidant à MOLAY(39338) et de BOUGAIRE Aegide
Par. BOUGAIRE Philippe (M)
Mar. ROGUIER Catherine (F)

23 Février 1722

DUPIN Jean Baptiste
fils de DUPIN François, résidant à MOLAY(39338) et de HENRY Reine
Par. HENRY Jean Baptiste (M)
Mar. TROLLY Louise (F)

25 Février 1722

MOUGEOT Odosia
fille de +MOUGEOT François, résidant à CHAMPDIVERS(39099) et de BOUFFAUT Jeanne
Par. CAZEAUX François (M)
Mar. VITTET Odosia (F)

12 Mars 1722

DAUTHELU Jean François
fils de DAUTHELU Claude, résidant à MOLAY(39338) et de ROBERT Marguerite
Par. ROBERT Jean François (M)
Mar. FERJUS Antoinette (F)

8 Avril 1722

BOUNNIN Jeanne
fille de BOUNNIN Julien, résidant à MOLAY(39338), au lieu-dit Port-Aubert et de TERRIER Catherine
Par. ROBERT Émilien (M)
Mar. TROLLY Jeanne (F)

13 Avril 1722

ROY Mathieu
fils de ROY Joseph, résidant à RAHON(39448), au lieu-dit Gros-Saulçois et de ROGUIER Anne
Par. ROY Mathieu (M)
Mar. NIOT Pierrette (F)

20 Avril 1722

DUCLOUX Anne
fille de DUCLOUX Philibert et de MONNOT Françoise
Par. BOICHUT Hugues (M)
Mar. MONNOT Anne (F)

6 Mai 1722

ROBERT Marie
fille de ROBERT Jean Baptiste et de FERJUS Antoinette
Par. FERJUS Philippe (M)
Mar. VAVERANS Marie (F)

7 Mai 1722

ROBERT Pierre
fils de +ROBERT Louis et de COMTE Ignace
Par. BOICHUT Pierre (M)
Mar. MOLAY Jeanne (F)

7 Mai 1722

MOMENET Étienne
fille de MOMENET Jean et de MONNOT Marguerite
Par. MARESCHAL François (M)
Mar. MITAINE Étienne (F)

10 Mai 1722

OUDOTTE Claude
fils de OUDOTTE Émilien et de DESTIVAUX Françoise
Par. ROBELET Claude (M)
Mar. ROUSSELET Anne (F)

19 Mai 1722

RAVONNAUX Jean Claude
fils de RAVONNAUX Émilien et de BERIGNOT Marie
Par. RAVONNAUX Jean (M)
Mar. PROHT Claude Marie (F)

29 Mai 1722

FOURNIER Pierre
fils de FOURNIER François et de COURSENET Claude
Par. CUSEY Pierre (M)
Mar. DUSILLET Marguerite (F)

21 Juin 1722

DOUSSOT Émilien
fils de DOUSSOT François et de ROBERT Étienne
Par. ROBERT Émilien (M)
Mar. BEAUNE Charlotte (F)

27 Juin 1722

DUCLOUX Jacques
fils de DUCLOUX Philippe et de BIZOT Françoise
Par. DUCLOUX Jacques (M)
Mar. ROGUIER Françoise (F)

1 Juillet 1722

BERIGNOT Françoise
fille de BERIGNOT Claude et de DUPUY Françoise
Par. BERIGNOT Claude (M)
Mar. LARESCHE Catherine (F)

22 Juillet 1722

ROSSIGNEUX Marguerite
fille de ROSSIGNEUX Pierre et de BRULLOT Claudine
Par. BEAU Étienne (M)
Mar. DUSILLET Marguerite (F)

21 Août 1722

GATTEAU Louis
fils de GATTEAU Claude et de BOISSEVIN Jeanne
Par. BOISSEVIN Louis (M)
Mar. MOLAY Jeanne Catherine (F)

27 Août 1722

DROILLIOT Jeanne Gabrielle
fille de DROILLIOT Christophe et de VUILLERMOT Jeanne Baptiste
Par. GABRIEL Charles (M), résidant à CHAMPDIVERS(39099)
Mar. VUILLERMOT Jeanne Marie (F), résidant à DOLE(39198)
Observations : Le père et le parrain sont dits "Maître". La mère et la marraine sont dites "Demoiselle".

28 Août 1722

TROLLY Jacquette
fille de TROLLY Antoine et de JANNOT Jeanne
Par. TROLLY Pierre (M)
Mar. JANNOT Jacquette (F)

4 Septembre 1722

DUCLOUX Jean Baptiste
fils de DUCLOUX Jacques et de CACHET Catherine
Par. ROGUIER Jean Baptiste (M)
Mar. BOICHUT Jeanne (F)

20 Septembre 1722

VANTARD Joseph, né le 19 Septembre 1722
fils de VANTARD Joseph et de MAIRET Charlotte Marie
Par. MOLAY Joseph (M)
Mar. DAUBIGNEY Françoise (F)

1 Octobre 1722

DAUBIGNEY Marguerite
fille de DAUBIGNEY Antoine, résidant à CHAMPDIVERS(39099) et de NIOT Barbe Françoise
Par. MITAINE François (M)
Mar. DUVAUX Marguerite (F)

19 Octobre 1722

GERMAIN Claude
fils de GERMAIN Joseph, résidant à MOLAY(39338) et de VILLOZ Anne
Par. ROBELET Claude (M)
Mar. MOLAY Ignace (F)

22 Octobre 1722

MONNOT Antoine
fils de MONNOT Pierre, résidant à MOLAY(39338) et de RAMAUD Claudine
Par. OUDOT Antoine (M)
Mar. MONNOT Françoise (F)

25 Octobre 1722

OUDOT Anne
fille de OUDOT Pierre et de ROUSSELET Anne
Par. ROBELET Mathieu (M)
Mar. BRULLARD Anne (F)

3 Novembre 1722

DUVAUX Jacques
fils de DUVAUX Jean, résidant à CHAMPDIVERS(39099) et de VITTEY Odosia
Par. OUDOTTE Jacques (M)
Mar. TROLLY Françoise (F)

26 Novembre 1722

CEDOZ François
fils de CEDOZ François, résidant à CHAMPDIVERS(39099) et de ROBERT Charlotte
Par. DUVAUX François (M)
Mar. ROBERT Rose (F)

30 Novembre 1722

DUPARET François
fils de DUPARET Claude, résidant à MOLAY(39338) et de GRANDJEAN Claude
Par. DUCLOUX François (M)
Mar. DARTOIS Louise (F), résidant à GEVRY(39252)

7 Décembre 1722

GUYENOT Jeanne Baptiste
fille de GUYENOT Jean, résidant à CHAMPDIVERS(39099) et de MOUGEOT Anne
Par. BRELOT Jean (M)
Mar. VUILERMOT Jeanne Baptiste (F)
Observations : La marraine est dite "Demoiselle".

16 Décembre 1722

BIZOT Jeanne
fille de BIZOT Pierre, résidant à MOLAY(39338), au lieu-dit Port-Aubert et de BRUNET Anne
Par. BRUNET François (M)
Mar. BERIGNOT Jeanne (F)

21 Décembre 1722

RAVONNAUX Jean
fils de RAVONNAUX Jean, résidant à MOLAY(39338), au lieu-dit Port-Aubert et de LARESCHE Prudence
Par. DUCLOUX Jean (M)
Mar. RAVONNAUX Françoise (F)

29 Décembre 1722

DOUTAUX Étienne
fils de DOUTAUX Claude, résidant à CHAUMERGY(39124) et de GOTHERON Françoise
Par. DROUILLOT Étienne (M)
Mar. MITAINE Étienne (F)
Observations : Baptême passé à CHAMPDIVERS.

6 Janvier 1723

DUVAUX Jean Claude
fils de DUVAUX Philibert, résidant à CHAMPDIVERS(39099) et de NIOT Marie Louise
Par. DUVAUX Jean Claude (M)
Mar. DUBIEF Rose (F)

6 Janvier 1723

OUDOT Françoise
fille de OUDOT Pierre, résidant à MOLAY(39338) et de MILLOUX Barbe
Par. OUDOT Émilien (M)
Mar. DESTIVAUX Françoise (F)

8 Janvier 1723

RAGUIN Anne
fille de RAGUIN Valéry, résidant à CHAMPDIVERS(39099) et de MOUGEOT Jeanne
Par. BRELOT Jean Baptiste (M)
Mar. DROUILLOT Anne (F)

14 Janvier 1723

HENRY Nicolas
fils de HENRY Denis, résidant à MOLAY(39338) et de MARMET Pierrette
Par. HENRY Nicolas (M)
Mar. PERRET Barbe (F)

29 Janvier 1723

PHILIPPONEZ Émilienne
fille de PHILIPPONEZ Antoine, résidant à MOLAY(39338) et de NIOT Huguette
Par. PONCET Pierre (M)
Mar. PHILIPPONEZ Émilienne (F)

7 Février 1723

MITAINE Jeanne Étienne
fille de MITAINE François, résidant à CHAMPDIVERS(39099) et de DUVAUX Denise
Par. MITAINE Jean Baptiste (M), résidant à GEVRY(39252)
Mar. MITAINE Étienne (F)

13 Février 1723

CAZEAUX Jean Baptiste
fils de CAZEAUX François, résidant à CHAMPDIVERS(39099) et de DUVAUX Jeanne
Par. BRELOT Jean Baptiste (M)
Mar. DUVAUX Aegide (F)

3 Mars 1723

ROBERT Marguerite
fille de ROBERT Pierre, résidant à MOLAY(39338) et de CACHET Anne
Par. RAVONNAUX Claude (M)
Mar. TROLLY Marguerite (F)

10 Mars 1723

MOUCHAUT Jeanne
fille de MOUCHAUT Claude, résidant à MOLAY(39338), au lieu-dit Port-Aubert et de SORDET Marie
Par. SORDET Claude (M)
Mar. CHALON Jeanne (F)
Observations : La marraine a pour lieutenant Anatollette ROY.

10 Mars 1723

CHAVANON Jeanne Baptiste
fille de CHAVANON Claude, résidant à CHAMPDIVERS(39099) et de MOUGEOT Marguerite
Par. MOUGEOT Jean (M)
Mar. DUVAUX Jeanne Baptiste (F)

20 Mars 1723

POIGNOT Henri
fils de POIGNOT Étienne, résidant à CHAMPDIVERS(39099) et de BERTHIER Jeanne
Par. BRELOT Henri (M)
Mar. CASSET Étienne (F)

13 Avril 1723

BEAU Jean Baptiste
fils de BEAU Étienne, résidant à MOLAY(39338) et de PERRET Barbe
Par. TROLLY Jean (M)
Mar. BESANCON Marguerite (F)

23 Avril 1723

THEVENIARD Claudine
fille de THEVENIARD François, résidant à CHAMPDIVERS(39099) et de SAGET Jeanne
Par. DAUBIGNEY François (M)
Mar. MICHELIN Claudine (F)

27 Avril 1723

DAUBIGNEY Jeanne Baptiste
fille de DAUBIGNEY Jean, résidant à CHAMPDIVERS(39099) et de DUVAUX Jeanne
Par. GUIOTTI Claude (M), résidant à CHAUSSIN(39128)
Mar. VILLERMOT Jeanne Baptiste (F)

29 Avril 1723

BRULLOT Émilien
fils de BRULLOT Claude, résidant à MOLAY(39338) et de JACQUIER Jeanne
Par. OUDOT Émilien (M)
Mar. BOICHUT Jeanne (F)

20 Mai 1723

ROBELIN Claude
fils de +ROBELIN X?, résidant à CHAMPDIVERS(39099) et de MAUMENET Huguette
Par. TROULLOT Claude (M)
Mar. DEMOUHIS Anne (F)
Observations : La marraine est dite "Demoiselle".

21 Mai 1723

DESTIVAUX Louise
fille de DESTIVAUX Joseph, résidant à CHAMPDIVERS(39099) et de DEMOUHIS Anne
Par. DUVAUX Jean (M)
Mar. DEMOUHIS Louise (F)

24 Mai 1723

CLAIROT Jeanne Baptiste
fille de CLAIROT Denis, résidant à CHAMPDIVERS(39099) et de MAUMENET Jeanne
Par. BRELOT Jean Baptiste (M)
Mar. CAZEAUX Jeanne Baptiste (F)

14 Juin 1723

NIOT Jean
fils de NIOT Jean, résidant à CHAMPDIVERS(39099) et de DUVAUX Marguerite
Par. DUVAUX Jean (M)
Mar. DUVAUX Denise (F)

19 Juin 1723

GOLIARD Claude
fils de GOLIARD Claude et de LIEGOIS Jeanne
Par. BESSON Claude (M)
Mar. MITAINE Nicole (F)

5 Août 1723

JOACHIM Anne
fille de JOACHIM Joseph, résidant à CHAMPDIVERS(39099) et de BELIN Jeanne
Par. BELIN Jean (M)
Mar. DEMOUHIS Anne (F)

7 Septembre 1723

GAYME Claude
fils de GAYME Claude, résidant à MOLAY(39338) et de GRANDJEAN Anne
Par. ROBELET Claude (M)
Mar. BEAUNE Charlotte (F)

10 Septembre 1723

PETIT Jean Claude
fils de PETIT Pierre, résidant à CHAMPDIVERS(39099) et de NIOT Jeanne
Par. FOULLOT Claude (M), soldat
Mar. DUVAUX Aegide (F)
Observations : Le parrain en Garnison en SUISSE à SOLEUSE. Il a pour lieutenant Jean HESSIS.

11 Septembre 1723

JACQUOT Claude, né le 10 Septembre 1723
fils de JACQUOT Claude, résidant à MOLAY(39338) et de DUCLOUX Jeanne
Par. DUCLOUX Claude (M)
Mar. FUTIN Claude (F)

25 Septembre 1723

OUDOT Claude
fils de OUDOT Claude, résidant à MOLAY(39338) et de TROLLY Denise
Par. TROLLY Claude (M)
Mar. BOUDARD Marguerite (F)

7 Octobre 1723

BOUGAIRE Jeanne
fille de BOUGAIRE Claude, résidant à MOLAY(39338) et de TROLLY Catherine
Par. DUPARET Hugue (M)
Mar. BOICHUT Jeanne (F)

18 Octobre 1723

NIOT Antoine
fils de NIOT Jean Claude, résidant à CHAMPDIVERS(39099) et de VALLON Anne
Par. NIOT Antoine (M)
Mar. DEMOUHIS Anne (F)

29 Octobre 1723

BERTHIER Barbe
fille de BERTHIER Claude, résidant à CHAMPDIVERS(39099) et de ROBERT Claudine
Par. DELABORDE Jacques (M)
Mar. BERTHIER Barbe (F)

31 Octobre 1723

TRUCHETET Jean Baptiste, né le 30 Octobre 1723
fils de TRUCHETET Pierre, résidant à MOLAY(39338) et de TROLLY Émilienne
Par. LEROUX Jean (M), résidant à SAINT-JEAN-DE-LOSNE(21554)
Mar. RAVONNAUX Bonnaventure (F)
Observations : Le parrain est dit "Honorable". La marraine est dite "Honnête".

5 Novembre 1723

FERJUS Claude Françoise
fille de FERJUS Philippe, résidant à MOLAY(39338) et de ROGUIER Barbe
Par. OUDOT Jacob (M)
Mar. ROGUIER Claudine Françoise (F)

3 Décembre 1723

DUVAUX François
fils de DUVAUX François, résidant à CHAMPDIVERS(39099) et de TROLLY Françoise
Par. CAZEAUX François (M)
Mar. TROLLY Catherine (F)

26 Décembre 1723

NIOT Étienne
fille de NIOT Jean, résidant à CHAMPDIVERS(39099) et de RUCHON Jeanne
Par. NIOT Claude (M)
Mar. MITAINE Étienne (F)

28 Décembre 1723

BONNIN Jacques
fils de BONNIN Marie, résidant à CHAMPDIVERS(39099) et de BONGAIN Émilienne
Par. TROLLY Jacques (M)
Mar. SORDET Marie (F)

29 Décembre 1723

DUPARET Jacqueline
fille de DUPARET Catherin, résidant à RAHON(39448), au lieu-dit Gros-Saussois et de BERIGNOT Anatoilette
Par. SORDET Claude (M)
Mar. BERIGNOT Jacqueline (F)

1 / 1724

GAILLARD François
fils de GAILLARD Claude, résidant à MOLAY(39338) et de ROBERT Anne
Par. ROBELOT Claude (M)
Mar. BAUNE Charlotte (F)

7 Janvier 1724

GATTEAUX Jeanne Françoise
fille de GATTEAUX Claude, résidant à MOLAY(39338) et de BOISSEVIN Jeanne
Par. OUDOT Jacques (M)
Mar. CAILLET Jeanne Françoise (F)

17 Janvier 1724

DUPIN Claude Antoine
fils de DUPIN François, résidant à MOLAY(39338) et de HENRY Reine
Par. HENRY Claude Antoine (M)
Mar. VITTEY Odesia (F)

17 Janvier 1724

DUCLOUX Antoine
fils de DUCLOUX Philibert, résidant à MOLAY(39338) et de MONNOT Françoise
Par. DUCLOUX Antoine (M)
Mar. PUTIN Claudine (F)

19 Janvier 1724

DROLLIOT Barbe, née le 18 Janvier 1724
fille de DROLLIOT Christophe, résidant à CHAMPDIVERS(39099) et de VILLERMOZ Jeanne Baptiste
Par. BESANÇON Pierre Antoine (M)
Mar. GUILLET Marie Barbe (F)
Observations : Le père et le parrain sont dits "Honorable". La mère est dite "Honnête". La marraine est dite "Demoiselle".

24 Février 1724

BOUNIN Jacques
fils de BOUNIN Jacques, résidant à MOLAY(39338), au lieu-dit Port-Aubert et de GAY Anne
Par. PERROT Jacques (M)
Mar. BERIGNOT Jeanne (F)

9 Mars 1724

OUDOT Jeanne Marguerite, née le 8 Mars 1724
fille de OUDOT Émilien, résidant à MOLAY(39338) et de DESTIVAUX Françoise
Par. MOLAY Joseph (M)
Mar. BOICHUT Marguerite (F)

13 Mars 1724

PONCET Hugues
fils de PONCET Pierre, résidant à MOLAY(39338) et de BOUGAIRE Aegidia
Par. BOICHOT Hugues (M)
Mar. DUCLOUX Jeanne Ignace (F)

17 Mars 1724

OUDOT Claudine
fille de OUDOT Pierre, résidant à MOLAY(39338) et de MILLOUX Barbe
Par. OUDOT Germain (M)
Mar. MOUGIN Claude (F)

17 Mars 1724

RAVONNAUX Claude
fils de RAVONNAUX Jean, résidant à MOLAY(39338), au lieu-dit Port-Aubert et de LARESCHE Prudence
Par. RAVONNAUX Claude (M)
Mar. BERIGNOT Anne (F)

23 Mars 1724

GUICHARDOT Ignace
fille de GUICHARDOT Jean Antoine, résidant à CHAMPDIVERS(39099) et de CLAIROT Marie
Par. NIOT François Ignace (M)
Mar. CAZEAUX Ignace (F)

26 Mars 1724

DUPARET Claude
fils de DUPARET Claude, résidant à MOLAY(39338) et de GRANDJEAN Claudine
Par. GAYME Claude (M)
Mar. CACHET Jeanne (F)

29 Mars 1724

MICHELIN Jean Baptiste
fils de MICHELIN Antoine, résidant à CHAMPDIVERS(39099) et de DEMOUHIS Louise
Par. DEMOUHIS Jean Baptiste (M)
Mar. MICHELIN Claudine (F)

29 Mars 1724

LIEGOIS Jean Baptiste
fils de LIEGOIS François, résidant à CHAMPDIVERS(39099) et de NIOT Pierrette
Par. BRELOT Jeanne Baptiste (M)
Mar. DROLLOT Marguerite (F)
Observations : La marraine étant trop jeune, elle a eu pour lieutenante Anne DROLLIOT.

1 Avril 1724

BOUGAIRE Pierrette
fille de BOUGAIRE Jacques, résidant à MOLAY(39338) et de TROLLY Marguerite
Par. TROLLY Louis (M)
Mar. ROBERT Pierrette (F)

11 Avril 1724

PETIT Claude, né le 10 Avril 1724
fils de PETIT Pierre, résidant à CHAMPDIVERS(39099) et de NOZEROIS Jeanne
Par. BOUGAUD Claude (M), résidant à SAINT-AUBIN(39476)
Mar. DALOZ Marie (F), résidant à CHAMPDIVERS(39099)

25 Avril 1724

FOURNIER Étienne, né le 24 Avril 1724
fils de FOURNIER Étienne et de FAURE Jeanne Marie
Par. TROLLY Étienne (M)
Mar. OUDOT Françoise (F)
Observations : La marraine a pour lieutenante Barbe MILLOUX.

27 Avril 1724

ROY Jacques
fils de ROY Joseph, résidant à RAHON(39448), au lieu-dit Gros-Saulçois et de ROGUIER Anne
Par. TROLLY Jacques (M)
Mar. ROGUIER Françoise (F)

11 Mai 1724

ROGUIER Rose
fille de ROGUIER Philippe, résidant à CHAMPDIVERS(39099) et de MOUGEOT Bonnaventure
Par. DUVAUX Louis (M)
Mar. DUBIEF Rose (F)

7 Juin 1724

GAILLARD Claude, né le 6 Juin 1724
fils de GAILLARD François et de ROBERT Anne
Par. ROBELET Claude (M)
Mar. BEAUNE Charlotte (F)

5 Juillet 1724

ROGUIER Denise
fille de ROGUIER Jean Baptiste, résidant à MOLAY(39338) et de MILLOUX Louise
Par. TROLLY Antoine (M)
Mar. AUBERT Denise (F)

23 Juillet 1724

DUPARET Claude
fils de DUPARET Jacques, résidant à MOLAY(39338) et de CACHET Jeanne
Par. DUPARET Hugues (M)
Mar. GRANDJEAN Claudine (F)

3 Août 1724

TROLLY François
fils de TROLLY Claude, résidant à MOLAY(39338) et de GUILLAUME Jeanne
Par. GUILLAUME François (M)
Mar. BOICHUT Philiberte (F)

26 Août 1724

OUDOT Anne Aegidia
fils de OUDOT Jacques et de BRULLARD Anne
Par. DUVAUX Jean (M)
Mar. DUVAUX Anne Aegidia (F)

27 Août 1724

BERIGNOT Jean Daniel
fils de BERIGNOT Pierre, résidant à MOLAY(39338), au lieu-dit Port-Aubert et de DUSILLET Marguerite
Par. DUSILLET Jean Daniel (M)
Mar. RAVONNAUX Reine (F)

29 Août 1724

MOLAY Jeanne Françoise
fille de MOLAY Joseph, résidant à MOLAY(39338) et de BEAU Jeanne
Par. TROLLY François (M)
Mar. BOISVIN Jeanne Françoise (F)
Observations : La marraine est dite "Honnête".

10 Septembre 1724

MONNOT Pierre François
fils de MONNOT Pierre, résidant à MOLAY(39338) et de RAMEAUX Claudine
Par. OUDOT François (M)
Mar. MONNOT Anne (F)

14 Septembre 1724

BEAU Jean
fils de BEAU Hugues, résidant à MOLAY(39338) et de BOICHU Jeanne
Par. MOLAY Jean Joseph (M)
Mar. ROUSSELET Philiberte (F)

15 Septembre 1724

PERROT Étienne
fille de PERROT Étienne, résidant à CHAMPDIVERS(39099) et de MONNOT Véronique
Par. MAUMENET Simon (M)
Mar. MITAINE Étienne (F)
Observations : La marraine a pour lieutenante Marie DALOZ.

30 Septembre 1724

DUCLoux Jean
fils de DUCLoux Antoine, résidant à MOLAY(39338) et de LESCUYER Claudine
Par. DUCLoux Jean (M)
Mar. MUTELET Jeanne (F)

12 Octobre 1724

TROLLY Louis
fils de TROLLY Émilien et de GAY Marguerite
Par. TROLLY Louis (M)
Mar. TROLLY Catherine (F)

28 Octobre 1724

RAVONNAUX Claude Philippe Simon
fils de RAVONNAUX Émilien et de BERIGNOT Anne
Par. EVE Philippe (M), résidant à RAHON(39448)
Mar. LARESCHE Prudence (F)
Observations : Le parrain a pour lieutenant Claude BERIGNOT.

1 Novembre 1724

BUFFET Claude
fils de BUFFET Étienne, résidant à MOLAY(39338) et de OLIVIER Marie
Par. ROBELET Claude (M)
Mar. MOLAY Françoise (F)
Observations : La marraine a pour lieutenante Jeanne BEAU.

6 Novembre 1724

JACQUOT Jeanne Ignace
fille de JACQUOT Claude, résidant à MOLAY(39338) et de DUCLoux Jeanne
Par. BOICHUT Claude (M)
Mar. DUCLoux Jeanne Ignace (F)
Observations : Le parrain est dit "Honorable".

16 Novembre 1724

DUVAUX Marie Louise
fille de DUVAUX Jean Claude, résidant à CHAMPDIVERS(39099) et de MICHELIN Jeanne
Par. AUBERT Jean Baptiste (M)
Mar. NIOT Marie Louise (F)

17 Novembre 1724

BONGAIN Claudine
fille de BONGAIN François, résidant à MOLAY(39338) et de CACHET Claudine
Par. ROQUIER Jean Baptiste (M)
Mar. DUSILLET Claudine (F)

22 Novembre 1724

FOURNIER Jeanne, née le 21 Novembre 1724
fille de FOURNIER François, résidant à MOLAY(39338), au lieu-dit Port-Aubert et de COUVEREAU Claudine
Par. MOUCHANT Claude (M)
Mar. CHEVENOZ Jeanne (F), résidant à SAINT-AUBIN(39476)

24 Novembre 1724

CHAVANON Ignace
fille de CHAVANON Joseph, résidant à CHAMPDIVERS(39099) et de MOUGEOT Marguerite
Par. ROUSSELET Claude (M), résidant à TAVAU(39526)
Mar. CAZEAUX Ignace (F)

25 Novembre 1724

MITAINE Miland
fils de MITAINE François, résidant à CHAMPDIVERS(39099) et de DUVAUX Denise
Par. BRELOT Émilien (M)
Mar. VITTEY Odosia (F)

1 Décembre 1724

OUDOT Jean Baptiste
fils de OUDOT Antoine, résidant à MOLAY(39338) et de BAUDARD Marguerite
Par. BAUDARD Jean Baptiste (M)
Mar. OUDOT Ignace (F)

19 Décembre 1724

TROLLY Jacques, né le 18 Décembre 1724
fils de TROLLY Jacques, résidant à MOLAY(39338), au lieu-dit Port-Aubert et de GOUBOT Philippe
Par. TROLLY François (M)
Mar. BONGAIN Charlotte (F)
Observations : Le parrain est dit "Honorable". La mère et la marraine sont dites "Honnête".

22 Décembre 1724

HENRY Pierre
fils de HENRY Denis, résidant à MOLAY(39338) et de MARMET Pierrette
Par. TROLLY Pierre (M)
Mar. TROLLY Jeanne (F)

31 Décembre 1724

VANTARD Claude
fils de VANTARD Joseph et de MAIRET Marie Charlotte
Par. GATTEAUX Claude (M)
Mar. TROLLY Claudine (F)

2 Janvier 1725

BIZOT Antoine
fils de BIZOT Pierre, résidant à MOLAY(39338), au lieu-dit Port-Aubert et de BRUNET Anne
Par. DUCLOUX Antoine (M)
Mar. VANNIER Anne (F), résidant à RAHON(39448)
Observations : La marraine est dite "Honnête".

2 Janvier 1725

ROBERT Huguette
fille de ROBERT Claude, résidant à MOLAY(39338) et de VAVERAN Marie
Par. ROBERT Émilien (M)
Mar. RAVONNAUX Huguette (F)

23 Janvier 1725

OUDOT Hugues, né le 22 Janvier 1725
fils de OUDOT Claude, résidant à MOLAY(39338) et de TROLLY Denise
Par. BEAU Hugues (M)
Mar. MOLAY Ignace (F)

28 Janvier 1725

MAUMENET Anne Baptiste
fille de MAUMENET Jean et de MONNOT Marguerite
Par. BRELOT Jean Baptiste (M)
Mar. MOUREAUX Anne (F), résidant à SAINT-AUBIN(39476)
Observations : Le parrain est dit "Honorable". La marraine est dite "Honnête".

28 Janvier 1725

PETIT Jeanne
fille de PETIT Pierre, résidant à CHAMPDIVERS(39099) et de NIOT Jeanne
Par. NIOT Natal (M)
Mar. CAZEAUX Jeanne (F)

1 Février 1725

BESSON Joseph
fils de BESSON Baptiste, résidant à SAINT-LAURENT-EN-GRANDVAUX(39487), au lieu-dit Grandvaux
et de TRAPET Anne Marie
Par. TROLLY Joseph (M)
Mar. JACQUIER Jeanne (F), résidant à MOLAY(39338)

10 Février 1725

BAUNIN Jean Baptiste
fils de BAUNIN Julien, résidant à MOLAY(39338), au lieu-dit Port-Aubert et de TERRIER Catherine
Par. MODOZ Jean Baptiste (M)
Mar. BAUNIN Anne (F)

15 Février 1725

GUYENOT Claudine, née le 14 Février 1725
fille de GUYENOT Jean et de MOUGEOT Anne
Par. DUSILLET Jean Daniel (M)
Mar. MICHELIN Claudine (F)

19 Février 1725

DESTIVAUX Jean Baptiste
fils de DESTIVAUX Joseph, résidant à CHAMPDIVERS(39099) et de DEMOUHYS Anne
Par. BRELOT Jean (M)
Mar. DESTIVAUX Jeanne (F)
Observations : Le parrain est dit "Honorable". La marraine est dite "Honnête".

3 Mars 1725

NIOT Jeanne
fille de NIOT Jean, résidant à CHAMPDIVERS(39099) et de DUVAUX Marguerite
Par. DUVAUX Jean (M)
Mar. DUVAUX Jeanne (F)

13 Mars 1725

MAGNIN Jean Baptiste
fils de MAGNIN Antoine, résidant à MOLAY(39338) et de NIOT Huguette
Par. GODILLIERE (M), résidant à MOLAY(39338)
Mar. GONET Jeanne (F), résidant à SAINT-BARAING(39477)

26 Mars 1725

DUCLoux Anne
fille de DUCLoux Philippe, résidant à MOLAY(39338), au lieu-dit Port-Aubert et de BIZOT Françoise
Par. DUCLoux Jean (M)
Mar. BIZOT Anne (F)

28 Mars 1725

OU DOT Jacques
fils de OU DOT Pierre, résidant à MOLAY(39338) et de MILLOUX Barbe
Par. DUPARET Jacques (M)
Mar. GRANDJEAN Claudine (F)

31 Mars 1725

CLAIROT Étienne
fils de CLAIROT Denis, résidant à CHAMPDIVERS(39099) et de MAUMENET Jeanne
Par. DROLLIOT Étienne (M)
Mar. FAIVRE Jeanne (F)
Observations : Le parrain est dit "Maître".

16 Avril 1725

DUPARET Marguerite
fille de DUPARET Joseph, résidant à CHAMPDIVERS(39099) et de RAVONNAUX Françoise
Par. MICHELIN Georges (M)
Mar. DROLLIOT Marguerite (F)

20 Avril 1725

BERIGNOT Anne
fille de BERIGNOT Claude, résidant à MOLAY(39338), au lieu-dit Port-Aubert et de DUPUYS Françoise
Par. RAVONNAUX Jean Claude (M)
Mar. CACHET Anne (F), résidant à RAHON(39448)

24 Avril 1725

MOUCHAUX Anne
fille de MOUCHAUX Claude, résidant à MOLAY(39338), au lieu-dit Port-Aubert et de SORDET Marie
Par. RAVONNAUX Claude (M)
Mar. BERIGNOT Anne (F)

20 Mai 1725

DAUTHELUT Philibert
fils de DAUTHELUT Claude, résidant à MOLAY(39338) et de ROBERT Marguerite
Par. DUCLOUX Philibert (M)
Mar. TRUCHOT Philiberte (F), résidant à TAVAU(39526)

22 Mai 1725

DUPARET Catherine
fille de DUPARET Hugues, résidant à MOLAY(39338) et de BEAUNE Charlotte
Par. ROSSIGNEUX François (M)
Mar. BEAUNE Catherine (F)

5 Juin 1725

DROLLIOT Anne Claudine
fille de DROLLIOT Christophe et de VUILLERMOT Jeanne Baptiste
Par. DARBOZ Claude (M), résidant à SEURRE(21607)
Mar. DROLLIOT Anne (F)
Observations : Le parrain est dit "Honorable". La marraine est dite "Honnête".

1 Juillet 1725

DUPARET Claude Thérèse
fille de DUPARET Claude, résidant à MOLAY(39338) et de GRANDJEAN Claudine
Par. BEAUNE Pierre (M)
Mar. TROLLY Thérèse (F)

29 Juillet 1725

DUPARET Jacques
fils de DUPARET Jacques, résidant à MOLAY(39338) et de CACHET Jeanne
Par. DUPARET Jacques (M)
Mar. CACHET Catherine (F)

5 Août 1725

VILLEVIELLE Étienne
fille de VILLEVIELLE François et de MAUMENET Huguette
Par. MITAINE François (M)
Mar. MAUMENET Étienne (F)

12 Août 1725

PERROT Étienne
fils de PERROT Étienne, résidant à CHAMPDIVERS(39099) et de MONNOT Véronique
Par. DROLLIOT Étienne (M)
Mar. MAUMENET Françoise (F)

17 Août 1725

THEVENIARD Charlotte
fille de THEVENIARD François, résidant à CHAMPDIVERS(39099) et de SAGET Jeanne
Par. BRELOT Émilien (M)
Mar. FAMILLON Charlotte (F)
Observations : Le parrain est dit "Honorable".

31 Août 1725

DUVAUX Antoine
fils de DUVAUX François et de TROLLY Françoise
Par. DUVAUX Antoine (M)
Mar. TROLLY Catherine (F)

12 Septembre 1725

PETIT Reine
fille de PETIT Pierre, résidant à CHAMPDIVERS(39099) et de JACQUIN Madeleine
Par. DUVAUX Joseph (M)
Mar. JACQUOT Reine (F)

16 Septembre 1725

FERJUS Philibert
fils de FERJUS Philippe, résidant à MOLAY(39338) et de ROGUIER Barbe
Par. DUCLOUX Philibert (M)
Mar. FERJUS Barbe (F)

17 Septembre 1725

CHAUDAT Claude
fils de CHAUDAT Claude, résidant à MOLAY(39338) et de FOURNIER Jeanne
Par. ROBELET Claude (M)
Mar. DUCLOUX Marguerite (F)

23 Septembre 1725

TROLLY Denis
fils de TROLLY Antoine, résidant à MOLAY(39338) et de JANNOZ Jeanne
Par. JEANNOT François (M)
Mar. LARESCHE X? (F)

29 Septembre 1725

DUPARET Hugues
fils de DUPARET Catherin, résidant à RAHON(39448), au lieu-dit Gros-Saulçois et de BERIGNOT Anatoilette
Par. DUPARET Hugues (M)
Mar. PLONGENET Marguerite (F)

17 Octobre 1725

BOICHUT Marguerite
fille de BOICHUT Étienne, résidant à MOLAY(39338) et de ROUSSELET Philiberte
Par. OUDOT François (M)
Mar. BOICHUT Marguerite (F)

24 Octobre 1725

MICHELIN Marguerite
fille de MICHELIN Antoine, résidant à CHAMPDIVERS(39099)
Observations : L'enfant a été baptisé à PESEUX.

26 Octobre 1725

MICHELIN Marguerite
fille de MICHELIN Antoine, résidant à CHAMPDIVERS(39099) et de DEMUY X?
Par. MICHELIN Jean (M)
Mar. DEMOUHY Marguerite (F)

12 Novembre 1725

POIGNOZ Jean Baptiste
fils de POIGNOZ Étienne, résidant à CHAMPDIVERS(39099) et de BERLIER Jeanne
Par. BRELOT Jean (M)
Mar. DUVAUX Gillette (F)

3 Décembre 1725

ROY Françoise
fille de ROY Joseph, résidant à RAHON(39448), au lieu-dit Gros-Saulçois et de ROGUIER Anne
Par. PERROT Hugues (M), résidant à RAHON(39448), au lieu-dit Gros-Saulçois
Mar. RAVONNAUX Françoise (F), résidant à RAHON(39448), au lieu-dit Gros-Saulçois

6 Décembre 1725

CASEAU Anne Françoise
fille de CASEAU François, résidant à CHAMPDIVERS(39099) et de DUVAUX Jeanne
Par. TROLLY Étienne (M), résidant à MOLAY(39338)
Mar. DUVAUX Anne Françoise (F), résidant à CHAMPDIVERS(39099)

12 Décembre 1725

CHAVANON Étienne
fille de CHAVANON Joseph et de MOUGEOT Marguerite, résidant à CHAMPDIVERS(39099)
Par. MITAINE François (M), résidant à CHAMPDIVERS(39099)
Mar. MITAINE Étienne (F), résidant à CHAMPDIVERS(39099)

22 Décembre 1725

BOUGAIRE Jean Baptiste
fils de BOUGAIRE Philippe, résidant à MOLAY(39338) et de DUPAROIS Anne
Par. LACOURE Jean Baptiste (M)
Mar. DUPAROIS Marguerite (F), résidant à MOLAY(39338)

10 Janvier 1726

TRUCHETET Mathieu
fils de TRUCHETET Pierre, résidant à MOLAY(39338) et de TROLY Émilienne
Par. ROBELET Mathieu (M)
Mar. OUDOT Ignace (F), résidant à MOLAY(39338)

19 Janvier 1726

RAGIN Rose
fille de RAGIN Valérie, résidant à CHAMPDIVERS(39099) et de MOUGEOT Jeanne
Par. MOUGEOT Jean (M)
Mar. ROBERT Rose (F)

29 Janvier 1726

DUCLOUX Claude François, né le 28 Janvier 1726
fils de DUCLOUX François, résidant à MOLAY(39338) et de PUTAIN Claudine
Par. DUCLOUX Claude (M)
Mar. LEGRAS Guillemette (F), résidant à LONGWY-SUR-LE-DOUBS(39299), au lieu-dit Les Jousserots

26 Février 1726

BEAU Jean Claude
fils de BEAU Christophe et de PERROT Barbe
Par. MOLAY Jean (M)
Mar. TROLY Thérèse (F)

27 Février 1726

BEAU Mathieu
fils de BEAU Hugues, résidant à MOLAY(39338) et de BOICHUT Jeanne
Par. ROBELET Mathieu (M)
Mar. MOLAY Jeanne (F)

4 Mars 1726

GATEAU Jean Baptiste
fils de GATEAU Claude, résidant à MOLAY(39338) et de BOISSEVIN Denise
Par. BESANÇON Jean Baptiste (M), résidant à RAHON(39448)
Mar. DUCLOUX Marguerite (F), résidant à MOLAY(39338)

11 Mars 1726

OUDOT Philiberte
fille de OUDOT Pierre, résidant à MOLAY(39338) et de ROUSSELET Anne
Par. TROLY Jean (M)
Mar. BOICHUT Philiberte (F)

22 Mars 1726

TROLY Denis, né à MOLAY(39338)
fils de TROLY Jacques, résidant à SAINT-BARAING(39477) et de GROSJEAN Jeanne
Par. TROLY Denis (M), résidant à MOLAY(39338)
Mar. TROLY Françoise (F)

5 Avril 1726

BERTHIER Rose
fille de BERTHIER Claude, résidant à CHAMPDIVERS(39099) et de ROBERT Claudine
Par. DUVAUX Jean Baptiste (M)
Mar. ROBERT Rose (F), résidant à CHAMPDIVERS(39099)

27 Avril 1726

JACQUOT Claude
fils de JACQUOT Claude, résidant à MOLAY(39338) et de DUCLOUX Jeanne
Par. ROBELET Claude (M), résidant à MOLAY(39338)
Mar. DUCLOUX Claude (F), résidant à MOLAY(39338)

5 Mai 1726

OUDOTTE Marguerite, née le 4 Mai 1726
fille de OUDOTTE Pierre, résidant à MOLAY(39338) et de MILLIOUX Anne Barbe
Par. MILLIOUX Claude (M)
Mar. BOICHUT Marguerite (F), résidant à MOLAY(39338)

22 Mai 1726

ROBERT Jean Baptiste
fils de ROBERT Pierre, résidant à MOLAY(39338) et de CACHET Anne
Par. TRUCHETET Jean Baptiste (M)
Mar. OUDOTTE Anne (F)

23 Mai 1726

BOUGAIRE Catherine
fille de BOUGAIRE Claude, résidant à MOLAY(39338) et de TROLY Catherine
Par. TROLY Louis (M)
Mar. BEAUNE Catherine (F), résidant à MOLAY(39338)

28 Mai 1726

BIZOT Jeanne
fille de BIZOT Pierre, résidant à MOLAY(39338), au lieu-dit Port-Aubert et de BRUNET Anne
Par. DUCLOUX Philippe (M), résidant à MOLAY(39338), au lieu-dit Port-Aubert
Mar. PERROT Jeanne (F), résidant à MOLAY(39338), au lieu-dit Port-Aubert

21 Juin 1726

VANTARD Pierre
fils de VANTARD Claude, résidant à MOLAY(39338) et de TROLY Claudine
Par. VANTARD Pierre (M), résidant à MOLAY(39338)
Mar. BONGAIN Anne (F)

27 Juin 1726

BRUILLOT Lodoica
fille de BRUILLOT Claude, résidant à MOLAY(39338) et de JOTIER Jeanne
Par. ROBELET Mathieu (M)
Mar. TROLY Lodoica (F)

1 Juillet 1726

PETIT Marguerite
fille de PETIT Pierre, résidant à CHAMPDIVERS(39099) et de NIOT Jeanne
Par. DUVAUX Jean (M), résidant à CHAMPDIVERS(39099)
Mar. DUVAUX Marguerite (F), résidant à CHAMPDIVERS(39099)

28 Juillet 1726

BONNIN Claude
fils de BONNIN Jacques, résidant à MOLAY(39338), au lieu-dit Port-Aubert et de GAY Anne
Par. MOUQUAUD Claude (M), résidant à MOLAY(39338), au lieu-dit Port-Aubert
Mar. BRUNET Marie (F), résidant à MOLAY(39338), au lieu-dit Port-Aubert

13 Août 1726

OUDOTTE Étienne
fils de OUDOTTE Émilien, résidant à MOLAY(39338) et de DESTIVAUX Françoise
Par. TROLY Étienne (M), résidant à MOLAY(39338)
Mar. SUGNY Émilienne (F), résidant à TAVAU(39526)

21 Août 1726

BROILLOT Jeanne Baptiste
fille de BROILLOT Étienne, résidant à MOLAY(39338) et de NIOT Barbe
Par. BOUGAIRE Émilien (M), résidant à MOLAY(39338)
Mar. TROLY Jeanne Catherine (F), résidant à MOLAY(39338)

3 Septembre 1726

DUPERAIS Anne
fille de DUPERAIS Catherin, résidant à RAHON(39448), au lieu-dit Gros-Saussois et de BERIGNOT Anathoile
Par. BERIGNOT Pierre (M), résidant à RAHON(39448)
Mar. BERIGNOT Anne (F), résidant à RAHON(39448), au lieu-dit Gros-Saulçois

10 Septembre 1726

GUESENE Lodoica
fille de GUESENE Claude, résidant à MOLAY(39338) et de GRANDJEAN Anne
Par. DUCLOUX Jean Claude (M), résidant à MOLAY(39338)
Mar. GUESENE Lodoica (F), résidant à MONTBARREY(39350)

17 Octobre 1726

VANTARD Françoise
fille de VANTARD Joseph, résidant à MOLAY(39338) et de MARLET Barbe ?
Par. BOICHUT Claude (M), résidant à MOLAY(39338)
Mar. BEAUNE Françoise (F), résidant à MOLAY(39338)

29 Octobre 1726

GROILARD Jean
fils de GROILARD Claude, résidant à CHAMPDIVERS(39099) et de LIEGOIS Jeanne
Par. LIEGOIS Jean (M), résidant à CHAMPDIVERS(39099)
Mar. DUVAUX Anne Françoise (F), résidant à CHAMPDIVERS(39099)

30 Octobre 1726

BOICHUT Jean Claude
fils de BOICHUT François, résidant à MOLAY(39338) et de MOUGIN Claudine
Par. MOUGIN Jean Claude (M)
Mar. ROUSSELET Philiberte (F)

1 Novembre 1726

DUPARET Jeanne
fille de DUPARET Claude, résidant à MOLAY(39338) et de GRANDJEAN Claudine
Par. OUDOTTE Pierre (M)
Mar. TROLY Jeanne (F), résidant à MOLAY(39338)

18 Novembre 1726

PONCET Jeanne Française
fille de PONCET Pierre, résidant à MOLAY(39338) et de BOUGAIRE Gilette
Par. BEAU Hugues (M)
Mar. BOISSEVIN Jeanne Française (F), résidant à MOLAY(39338)

30 Novembre 1726

RAVONNAUX Claude François, né le 28 Novembre 1726
fils de RAVONNAUX Jean, résidant à MOLAY(39338), au lieu-dit Port-Aubert et de LARESCHE Prudence
Par. BERIGNOT Claude François (M), résidant à MOLAY(39338), au lieu-dit Port-Aubert
Mar. SORDET Claude Française (F), résidant à MOLAY(39338), au lieu-dit Port-Aubert

9 Décembre 1726

GUILLEMIN Ignace
fille de GUILLEMIN Jean Claude, résidant à MOLAY(39338) et de FARSY ? Barbe
Par. X ? Émilien (M)
Mar. FAHUSIE ? Ignace (F)

10 Décembre 1726

GAILLARD Jeanne
fille de GAILLARD François, résidant à MOLAY(39338) et de ROBERT Anne
Par. OUDOTTE Émilien (M)
Mar. BOICHUT Jeanne (F)

1 Janvier 1727

ROY Claude
fils de ROY Joseph, résidant à MOLAY(39338), au lieu-dit Port-Aubert et de ROGUIER Anne
Par. DUPARET Catherin (M), résidant à MOLAY(39338), au lieu-dit Port-Aubert
Mar. DUPARET Claudine (F), résidant à MOLAY(39338), au lieu-dit Port-Aubert

25 Janvier 1727

TROLY Claude
fils de TROLY Jacques, résidant à RAHON(39448), au lieu-dit Gros-Saulçois et de GOUBEAUD Philippe
résidant à RAHON(39448), au lieu-dit Gros-Saulçois
Par. GOUBEAUD Claude (M)
Mar. TROLY Anne Thérèse (F), résidant à MOLAY(39338)

29 Janvier 1727

RAVONNAUX Jean Baptiste
fils de RAVONNAUX Émilien, résidant à MOLAY(39338), au lieu-dit Port-Aubert et de BERIGNOT Anne
Par. SORDET Jean Baptiste (M)
Mar. MOUQUAUX Française (F), résidant à MOLAY(39338), au lieu-dit Port-Aubert

7 Février 1727

HENRI Jacques
fils de HENRI Denis, résidant à MOLAY(39338) et de MARMET Pierrette
Par. OUDOTTE Jacques (M), résidant à MOLAY(39338)
Mar. ROGUIER Jeanne (F), résidant à MOLAY(39338)

24 Février 1727

BERIGNOT Jeanne
fille de BERIGNOT Claude et de DUPUIS Française
Par. BERIGNOT Claude François (M)
Mar. BERIGNOT Jeanne (F)

27 Mars 1727

VANTARD Jean
fils de VANTARD Claude, résidant à MOLAY(39338) et de TROLY Claudine
Par. TROLY Jean (M)
Mar. OUDOTTE Ignace (F)

7 Avril 1727

ROBERT Claude
fils de ROBERT Jean Baptiste, résidant à CHAMPDIVERS(39099) et de FERJUS Antoinette
Par. RAVONNAUX Claude (M), résidant à MOLAY(39338)
Mar. CASEAU Jeanne (F), résidant à CHAMPDIVERS(39099)

30 Avril 1727

MOUQUAUX Jean
fils de MOUQUAUX Claude, résidant à MOLAY(39338), au lieu-dit Port-Aubert et de SORDET Marie
Par. RAVONNAUX Jean (M)
Mar. BERIGNOT Jeanne (F)

7 Mai 1727

AUGUSTIN Ignace
fille de AUGUSTIN Jacques et de BRENOT Jeanne
Par. BOICHUT Claude (M)
Mar. OUDOTTE Ignace (F)

1 Juillet 1727

ESTROUBLON Jean Claude
fils de ESTROUBLON François, résidant à RAHON(39448), au lieu-dit Gros-Saulçois et de BONNIN Jeanne
Par. GOUBOZ Jean Claude (M), résidant à RAHON(39448), au lieu-dit Gros-Saulçois
Mar. RAVONNAUX Reine (F), résidant à RAHON(39448), au lieu-dit Gros-Saulçois

19 Juillet 1727

ROY Claude
fils de ROY Claude, résidant à RAHON(39448), au lieu-dit Gros-Saulçois et de MONNIN Barbe
Par. PERROT Claude Alexis (M), résidant à RAHON(39448), au lieu-dit Gros-Saulçois
Mar. BERIGNOT Claudine Marie (F), résidant à RAHON(39448), au lieu-dit Gros-Saulçois

31 Juillet 1727

RAVONNAUX Joseph
fils de RAVONNAUX Claude, résidant à RAHON(39448), au lieu-dit Gros-Saulçois et de VALOIS Louise
Par. VALOIS Joseph (M), résidant à GEVRY(39252)
Mar. BERIGNOT Anne (F), résidant à RAHON(39448), au lieu-dit Gros-Saulçois

26 Août 1727

OUDOTTE Jean Baptiste
fils de OUDOTTE Claude, résidant à MOLAY(39338) et de TROLY Denise
Par. TROLY Jean Baptiste (M), résidant à MOLAY(39338)
Mar. OUDOTTE Anne (F), résidant à MOLAY(39338)

30 Août 1727

MOUQUAUX Jean
fils de MOUQUAUX Claude, résidant à MOLAY(39338), au lieu-dit Port-Aubert et de SORDET Marie
Par. RAVONNAUX Jean (M), résidant à MOLAY(39338), au lieu-dit Port-Aubert
Mar. BERIGNOT Jeanne (F), résidant à MOLAY(39338), au lieu-dit Port-Aubert

14 Septembre 1727

PHILIPPONET Émilien
fils de PHILIPPONET Antoine, résidant à MOLAY(39338) et de NIOT Huguette
Par. ROBERT Émilien (M), résidant à MOLAY(39338)
Mar. OUDOTTE Marguerite (F), résidant à MOLAY(39338)

19 Septembre 1727

FERJUS Claudine
fille de FERJUS Philippe, résidant à MOLAY(39338) et de ROGUIER Barbe
Par. TROLY Jean (M), résidant à MOLAY(39338)
Mar. GRANDJEAN Claude (F), résidant à MOLAY(39338)
Observations : Jumelle.

19 Septembre 1727

FERJUS Jean Baptiste
fils de FERJUS Philippe, résidant à MOLAY(39338) et de ROGUIER Barbe
Par. DUPARET Jean Baptiste (M), résidant à MOLAY(39338)
Mar. RAVONNAUX Anne (F), résidant à MOLAY(39338)
Observations : Jumeau.

25 Septembre 1727

TROLY Claude
fils de TROLY Émilien, résidant à MOLAY(39338) et de CHOULLOT Marguerite
Par. OUDOTTE Claude (M), résidant à MOLAY(39338)
Mar. MOUGIN Claudine (F), résidant à MOLAY(39338)

4 Octobre 1727

GATEAU Pierre
fils de GATEAU Claude, résidant à MOLAY(39338) et de BOICEVIN Jeanne Françoise
Par. MITAINE Pierre (M), résidant à GEVRY(39252)
Mar. PAYOT Claudine Françoise (F), résidant à LOYE(LA)(39305)

14 Octobre 1727

ROBERT Anne
fille de ROBERT Claude, résidant à MOLAY(39338) et de VANERAU Marie
Par. TROLY Claude (M), résidant à MOLAY(39338)
Mar. DUCLOUX Anne (F), résidant à MOLAY(39338)

17 Octobre 1727

DUPARIS Claudine
fille de DUPARIS Catherin, résidant à RAHON(39448), au lieu-dit Gros-Saulçois et de BERIGNOT Anathoilette
Par. BERIGNOT Claude Simon (M), résidant à RAHON(39448), au lieu-dit Gros-Saulçois
Mar. BERIGNOT Claudine (F), résidant à RAHON(39448)

24 Octobre 1727

JACQUOT Françoise
fille de +JACQUOT Claude et de DUCLOUX Jeanne, résidant à MOLAY(39338)
Par. BOICHUT François (M), résidant à MOLAY(39338)
Mar. DAUBIGNEY Françoise (F), résidant à MOLAY(39338)

22 Novembre 1727

DUCLOUX Claude, né le 20 Novembre 1727 à MOLAY(39338)
fils de DUCLOUX Philippe, résidant à MOLAY(39338), au lieu-dit Port Aubert et de BIZOT Françoise
Par. MOUQUAUX Claude (M), résidant à MOLAY(39338), au lieu-dit Port-Aubert
Mar. BERIGNOT Jeanne (F), résidant à MOLAY(39338), au lieu-dit Port-Aubert

14 Décembre 1727

BONNIN Hugues
fils de BONNIN Marc, résidant à MOLAY(39338) et de BONGAIN Émilienne
Par. BEAU Hugues (M), résidant à MOLAY(39338)
Mar. PERROT Jeanne (F), résidant à MOLAY(39338)

10 Février 1728

TROLY Jean Claude
fils de TROLY Claude, résidant à MOLAY(39338) et de JACQUOT Jeanne
Par. BOICHUT François (M)
Mar. PAYOT Claudine Françoise (F), résidant à LOYE(LA)(39305)

13 Février 1728

BONNIN Claudine, née le 12 Février 1728
fille de BONNIN Jules, résidant à MOLAY(39338), au lieu-dit Port-Aubert et de TERRY Catherine
Par. FORET Claude (M), résidant à PESEUX(39412)
Mar. BERIGNOT Claudine (F), résidant à MOLAY(39338), au lieu-dit Port-Aubert

15 Février 1728

VANTARD Hugues
fils de VANTARD Joseph, résidant à MOLAY(39338) et de MARLET Charlotte
Par. PERROT Hugues (M), résidant à MOLAY(39338)
Mar. DUCLOUX Jeanne (F), résidant à MOLAY(39338)

19 Février 1728

BONGAIN Jean
fils de BONGAIN François, résidant à MOLAY(39338) et de CACHET Claudine
Par. MOLAY Jean (M)
Mar. CACHET Jeanne (F)

29 Mars 1728

BOUGAIRE Jean
fils de BOUGAIRE Jacques, résidant à MOLAY(39338) et de TROLY Marguerite
Par. COMMEAU Jean (M), résidant à SAINT-AUBIN(39476)
Mar. OUDOTTE Ignace (F), résidant à MOLAY(39338)

11 Avril 1728

BEAU Claude André
fils de BEAU Hugues, résidant à MOLAY(39338) et de BOICHUT Jeanne
Par. BOICHUT Claude Étienne (M), résidant à MOLAY(39338)
Mar. MOUGIN Claudine (F), résidant à MOLAY(39338)

24 Avril 1728

ROY Claude
fils de ROY Joseph, résidant à RAHON(39448), au lieu-dit Gros-Saulçois et de ROGUIER Anne
Par. BERIGNOT Claude (M)
Mar. PERROT Jeanne (F)
Observations : Jumeau.

24 Avril 1728

ROGUIER Joseph
fils de ROGUIER Jean, résidant à RAHON(39448), au lieu-dit Gros-Saulçois et de ROGUIER Anne
Par. TROLY Claude Joseph (M)
Mar. SORDET Prudence (F)
Observations : Jumeau.

9 Mai 1728

CARTEAUX Françoise
fille de CARTEAUX Joseph, résidant à MOLAY(39338) et de MOUREY Louise
Par. VENTARD Pierre (M), résidant à MOLAY(39338)
Mar. TROLY Françoise (F), résidant à MOLAY(39338)

10 Juin 1728

OUDOTTE Anne Barbe
fille de OUDOTTE Émilien, résidant à MOLAY(39338) et de DESTIVAUX Françoise
Par. OUDOTTE Claude (M)
Mar. MILLOUX Anne Barbe (F)

13 Août 1728

PAQUIER François
fils de PAQUIER Jean Baptiste, résidant à MOLAY(39338) et de BIZOT Françoise
Par. TROLY François (M), résidant à MOLAY(39338), sous-diacre
Mar. JACQUOT Jeanne (F)

19 Août 1728

BOICHUT Étienne
fils de BOICHUT Étienne, résidant à MOLAY(39338) et de ROUSSELET Philiberte
Par. BEAU Étienne (M), résidant à MOLAY(39338)
Mar. MOUGIN Claudine (F), résidant à MOLAY(39338)

13 Septembre 1728

PHILIPPONET Anne
fille de PHILIPPONET Antoine, résidant à MOLAY(39338) et de NIOT Huguette
Par. RAVONNAUX Claude (M), résidant à MOLAY(39338)
Mar. JUSEAU Anne (F), résidant à MOLAY(39338)

21 Octobre 1728

DUPARET Hugues
fils de DUPARET Hugues, résidant à MOLAY(39338) et de BEAU Charlotte
Par. BOICHUT Hugues (M)
Mar. DUPARET Marguerite (F)

25 Octobre 1728

JACQUOT Françoise
fille de JACQUOT Claude, résidant à MOLAY(39338) et de DUCLOUX Jeanne
Par. ROGUIER François (M)
Mar. DAUBIGNEY Françoise (F)

2 Novembre 1728

OUDOTTE Claude
fils de OUDOTTE Pierre, résidant à MOLAY(39338) et de ROUSSELET Anne
Par. BOICHUT Claude (M), résidant à MOLAY(39338)
Mar. OUDOTTE Denise (F), résidant à MOLAY(39338)

7 Novembre 1728

BOUGAIRE Philippe
fils de BOUGAIRE Philippe, résidant à MOLAY(39338) et de DUPARET Anne
Par. DUCLOUX Philippe (M), résidant à MOLAY(39338)
Mar. TROLY Marguerite (F), résidant à MOLAY(39338)

22 Novembre 1728

DUCLOUX Marie
fille de DUCLOUX Jean, résidant à MOLAY(39338), au lieu-dit Port-Aubert et de TACHOT Ignace
Par. DUCLOUX Jean (M)
Mar. SORDET Marie (F)

7 Janvier 1729

VANTARD Charlotte
fille de VANTARD Claude, résidant à MOLAY(39338) et de TROLY Claudine
Par. OUDOTTE Émilien (M)
Mar. BAUNE Charlotte (F)

24 Janvier 1729

DUPARET Marguerite
fille de DUPARET Jacques, résidant à MOLAY(39338) et de CACHET Jeanne
Par. GATEAU Claude (M), résidant à MOLAY(39338)
Mar. OUDOTTE Marguerite (F), résidant à MOLAY(39338)

13 Février 1729

DUPARET Germain
fils de DUPARET François, résidant à MOLAY(39338) et de PLANRON Claudine Françoise
Par. OUDOTTE Émilien (M)
Mar. PAYOT Claudine Françoise (F), résidant à LOYE(LA)(39305)

7 Avril 1729

RAVONNAUX Anne
fille de RAVONNAUX Claude, résidant à RAHON(39448), au lieu-dit Gros-Saulçois et de VARLOIS Louise
Par. RAVONNAUX Claude (M), résidant à CHAUSSIN(39128)
Mar. BERIGNOT Anne (F), résidant à RAHON(39448), au lieu-dit Gros-Saulçois

11 Avril 1729

LESTROUBLON Philippe
fille de LESTROUBLON François, résidant à RAHON(39448), au lieu-dit Gros-Saulçois et de BONNIN Jeanne
Par. BONNIN Marc (M)
Mar. BOUGAUD Philippe (F)

13 Avril 1729

DUPARET Claudine
fille de DUPARET Claude, résidant à MOLAY(39338) et de GRANDJEAN Claudine
Par. RAVONNAUX Claude (M)
Mar. DUPARET Claudine (F)

28 Avril 1729

BELPERON Jeanne Françoise
fille de BELPERON Claude, résidant à MOLAY(39338) et de CACHET Catherine
Par. OUDOTTE Claude (M)
Mar. GATEAU Jeanne Françoise (F)

12 Juin 1729

TROLY Jean Claude
fils de TROLY Émilien, résidant à MOLAY(39338) et de ROGUIER Françoise
Par. DUCLOUX Jean Claude (M)
Mar. MOLAY Jeanne (F)

6 Août 1729

COMMUAUX Jean Pierre
fils de COMMUAUX Jean, résidant à MOLAY(39338) et de TROLY Louise
Par. THIEBAUD Pierre (M), résidant à LOUVEROT(LE)(39304)
Mar. TROLY Jeanne (F), résidant à MOLAY(39338)

9 Août 1729

PONCET Pierre
fils de PONCET Pierre, résidant à MOLAY(39338) et de BOUGAIRE Gilette
Par. TROLY Pierre (M)
Mar. BEAUNE Charlotte (F)

2 Septembre 1729

ROBERT Claude
fils de ROBERT X?, résidant à MOLAY(39338) et de X X
Par. OUDOTTE Claude (M)
Mar. DAUTELU Françoise (F)
Observations : Acte en partie effacé et très difficile à lire.

7 Septembre 1729

BOICHUT Claude François
fils de BOICHUT François, résidant à MOLAY(39338) et de MOUGIN Claudine
Par. BOICHUT Claude (M)
Mar. BOICHUT Jeanne (F)

8 Septembre 1729

ROBERT Étienne
fils de ROBERT Pierre, résidant à MOLAY(39338) et de CACHET Anne
Par. TROLY Estienne (M), résidant à MOLAY(39338)
Mar. MILLOUX Barbe (F), résidant à MOLAY(39338)

19 Septembre 1729

RAVONNAUX Claudine
fille de RAVONNAUX Jean, résidant à MOLAY(39338), au lieu-dit Port-Aubert et de LARESCHE Prudence
Par. BERIGNOT Claude (M), résidant à RAHON(39448), au lieu-dit Gros-Saulçois
Mar. DUPARET Claudine (F), résidant à RAHON(39448), au lieu-dit Gros-Saulçois

16 Octobre 1729

ROY Thérèse
fille de ROY Joseph et de JOURDY Magdeleine, résidant à MOLAY(39338), au lieu-dit Gros-Saulçois
Par. GAUDILLER Claude (M), résidant à TAVAU(39526)
Mar. ROY Claudine (F), résidant à MOLAY(39338), au lieu-dit Gros-Saulçois

20 Décembre 1729

BOICHUT Etienne
fils de BOICHUT Étienne, résidant à MOLAY(39338) et de ROUSSELET Philiberte
Par. TROLY Etienne (M)
Mar. BEAUNE Charlotte (F)

25 Décembre 1729

OUDOTTE Jacque
fils de OUDOTTE Claude, résidant à MOLAY(39338) et de TROLY Denise
Par. OUDOTTE Jacque (M), résidant à MOLAY(39338)
Mar. TROLY Jeanne (F)
Observations : Le parrain est dit "Le Jeune".

**ACTES COMPLETS
DES MARIAGES**

/ /0000

OPINEL Pierre François, 25 ans, résidant à DOLE(39198), bourgeois, (S)
fils de OPINEL X? et de CUCULE Claude Françoise, (S)
RUTY Marguerite Denis Alexis, 26 ans, résidant à PONTARLIER(25462), (S)

Tém. RUTY Guy Théodore (M), frère de l'épouse, (S)

BILLET Nicolas (M), (S)
BOURGE Claude (M), (S)
TROLLY Jean Claude (M)

Observations : Mariage passée à DOLE. Dispense de 2 bans et l'autorisation de se marier ou bon leur semblera. Remise en mains propres à MOLAY. La mère de l'époux signe : "CUCULE Veuve Martin". Une signature : BESANCON.

12 Octobre 1712

BEAU Christophe
PERRET Barbe
Tém. BEAU Désiré (M)

NUGINE X? ()
Rédacteur de l'acte : REVERCHON

22 Novembre 1712

TROLLY Émilien
CHOULLARD Marguerite
Tém. TROLLY Antoine (M)

BENOIS François (M)
Rédacteur de l'acte : REVERCHON

/ /1713

GATEAU Claude
DUCLOUX Louise
Tém. BENOIST François (M)
DUCLOUX Jeanne (F)

Rédacteur de l'acte : REVERCHON

Observations : Mariage situé entre le 20/07/1713 et le 08/08/1713, dit par Maître FAIVRE Antoine, curé de RAHON.

9 Juillet 1713

OUDOTTE Pierre
CHASSERAN Anne
Tém. BENOIST François (M)
BASSON Barbe (F)

Rédacteur de l'acte : REVERCHON

15 Novembre 1713

DUCLoux Jacques
CACHET Catherine
Tém. DUCLoux Jean (M)
BENOIST François (M)

Rédacteur de l'acte : REVERCHON

30 Janvier 1714

TROLLY Antoine
DUSILLET Claude
Tém. DUPARET Claude (M)
DUSILLET Prosper (M)

Rédacteur de l'acte : REVERCHON

27 Février 1714

GONTHIER Émilien
GUILLOT Huguette
Tém. TROLLY Etienne (M)
BENOIST Françoise (F)

Rédacteur de l'acte : REVERCHON

19 Juin 1714

RAVONNEAUX Jean
LARESCHE Prudence
Tém. VANNIER Charlotte (F)
LARESCHE Claude Étienne (M)

Rédacteur de l'acte : REVERCHON

6 Novembre 1714

ROBERT Pierre
CACHET Anne
Tém. ROBERT Guillaume (M)
FOURNIER X? (M)
ROBERT Jean François (M)
Rédacteur de l'acte : REVERCHON

22 Janvier 1715

TROLLY Guillaume
GREMAU Sabine, résidant à PARCEY(39405)
Tém. BENOIST François (M)
TROLLY Jean (M)
Rédacteur de l'acte : REVERCHON

5 Février 1715

GERMAIN Joseph
VILLOZ Anne
Tém. BENOIST François (M)
ROGUIER Jeanne Baptiste (F)
GERMAIN Étienne (M), résidant à MONT-SOUS-VAUDREY(39365)
VILLOZ Anne (F), résidant à MOLAY(39338)
Rédacteur de l'acte : REVERCHON

12 Février 1715

VINCENT Jean
LESTROUBLON Antoinette
Tém. LESTROUBLON Pierre (M)
BENOIST François (M)
Rédacteur de l'acte : REVERCHON

30 Avril 1716

BILLARD Antoine
PERROT Anne
Tém. BENOIST François (M)
BENOIST Claude (M)
Rédacteur de l'acte : REVERCHON

8 Avril 1717

PHILIPPONNEZ Antoine
NIOT Huguette
Tém. BENOIST François (M)
BRAILLOT Claude (M)
Rédacteur de l'acte : REVERCHON

3 Mai 1717

OUDOTTE Pierre
AMYET Claudia, résidant à GROZON(39263)
Tém. BENOIST François (M)
AMIET Jacques (M)
Rédacteur de l'acte : REVERCHON

4 Mai 1717

ROBERT Jean Baptiste
MAUMENET Christine
Tém. MAUMENET Jean (M)
BENOIST François (M)
Rédacteur de l'acte : REVERCHON

12 Mai 1717

ROY Joseph
ROGUIER Anne
Tém. ROGUIER Jean Baptiste (M)
PERROT Antoine (M)
Rédacteur de l'acte : REVERCHON

27 Octobre 1717

GUYENOT Jean, résidant à THIL-SUR-ARROUX(71)
 MOUGEOT Anne, résidant à CHAMPDIVERS(39099)
 Tém. DUVAUX Antoine (M)
 GUYCHARDOT Claude (M)
 Rédacteur de l'acte : REVERCHON

10 Janvier 1718

CLAIROTTE François, résidant à CHAMPDIVERS(39099)
 FAIVRE Jeanne, originaire de JOUHE(39270)
 Tém. NIOT Guillaume (M)
 NIOT Jeanne (F)
 Rédacteur de l'acte : REVERCHON

19 Janvier 1718

MOUCAULT Claude
 SORDET Marie
 Tém. SORDET Claude (M)
 BERIGNOT Claude (M)
 Rédacteur de l'acte : REVERCHON

27 Février 1718

BOICHUT Pierre
 LETOUBLON Aimée
 Tém. BOICHUT Claude (M)
 BEAU Huguette (F)
 Rédacteur de l'acte : REVERCHON

23 Août 1718

MITAINE François, résidant à GEVRY(39252)
 DUVAUX Denise
 Tém. MITAINE Louis (M)
 DUVAUX Jean (M)
 Rédacteur de l'acte : REVERCHON

13 Septembre 1718

DUCLoux Philibert
 MONNOT Françoise
 Tém. GATTAU Claude (M)
 MONNOT Pierrette (F)
 Rédacteur de l'acte : REVERCHON

25 Novembre 1718

MONRIAUX Louis
 PAGE Jacqueline
 Tém. LESCOT Antoine (M)
 ROSSIGNEUX François (M)
 Rédacteur de l'acte : REVERCHON

10 Janvier 1719

BIZOT Claude
 BOUDOT Anne
 Tém. DUCLOUX Jean (M)
 BERIGNOT Claude (M)
 Rédacteur de l'acte : REVERCHON

/02/1719

DUPARET Catelin
 BERIGNOT Anatoile
 Tém. BERIGNOT Jean Claude (M)
 BERIGNOT Jean (M)
 BERIGNOT Jean Claude (M)
 Rédacteur de l'acte : REVERCHON

20 Février 1719

RAVONNAUX Émilien
 BERIGNOT Anne
 Tém. BERIGNOT Jean Claude (M)
 BERIGNOT Jean (M)
 Rédacteur de l'acte : REVERCHON
 Observations : Mariage passé à MOLAY, Port-Aubert. Témoins : "et plusieurs autres".

20 Février 1719

BOUNIN Julien, originaire de MOLAY(39338), au lieu-dit Port-Aubert
TERRIER Catherine, originaire de MANTRY(39310)
Tém. BOUNIN Marc (M)
BOUNIN Jacques (M)
Rédacteur de l'acte : REVERCHON
Observations : Mariage passé à MOLAY, Port-Aubert. Témoins : "et plusieurs autres".

21 Février 1719

BENOIS François, résidant à CHAPOIS(39105)
TROLLY Françoise, originaire de MOLAY(39338)
Tém. TROLLY Estienne (M)
TROLLY Jeanne (F)
TROLLY Estienne (M)
Rédacteur de l'acte : REVERCHON

6 Juin 1719

TROLLY Claude
GUILLAUME Jeanne
Tém. TROLLY Jean (M)
DUPARET Claude (M)
Rédacteur de l'acte : REVERCHON

10 Juillet 1719

THIBERT Jean
NAUDIN George
Tém. BENOIST François (M)
BARISIER Richard (M)
Rédacteur de l'acte : REVERCHON

17 Octobre 1719

MILLOUX Claude, résidant à TAVAU(39526)
OUDOTTE Ignace, résidant à MOLAY(39338)
Tém. OUDOTTE Claude (M)
BENOIST François (M)
Rédacteur de l'acte : REVERCHON

30 Octobre 1719

MONNOT Joseph
SORDET Françoise
Tém. MONNOT Sénior (M)
BERIGNOT Jean (M)
Rédacteur de l'acte : REVERCHON
Observations : Témoins : "et plusieurs autres personnes".

9 Janvier 1720

OUDOTTE Antoine
BAUDARD Marguerite, résidant à GEVRY(39252)
Tém. BAUDARD Jean Denis (M)
BAUDARD François (M)
Rédacteur de l'acte : REVERCHON
Observations : Témoins : "et plusieurs autres".

22 Janvier 1720

DAUBIGNEY Philippe, résidant à TAVAU(39526)
BRELOT Claudine
Tém. BRELOT Jean (M)
DAUBIGNEY Philippe (M)
DUVAUX Jean (M)
Rédacteur de l'acte : REVERCHON

22 Janvier 1720

DUPARET Claude
GRANDJEAN Claudine
Tém. BENOIST François (M), recteur d'école
BAUNE Charlotte (M)
Rédacteur de l'acte : REVERCHON
Observations : Témoins : "et de plusieurs autres".

30 Janvier 1720

TROLLY Jacques
GOUBOT Charlotte
Tém. TROLLY Antoine (M)
BENOIST François (M)
GOUBOT Joseph (M)
Rédacteur de l'acte : REVERCHON

23 Avril 1720

BOUGAUD Jean Baptiste, résidant à SAINT-AUBIN(39476)
DUVAUX Bonnaventure
Rédacteur de l'acte : REVERCHON

2 Août 1720

JACQUOT Claude
DUCLOUX Jeanne
Tém. DUCLOUX Claude (M)
BRELOT Jeanne (M)
Rédacteur de l'acte : REVERCHON

17 Août 1720

PONCET Pierre
BOUGAIRE egide
Tém. BENOIST François (M)
DUCLOUX Claude (M)
Rédacteur de l'acte : REVERCHON
Observations : Témoins : "et de nombreux parents".

10 Février 1721

BIZOT Pierre, résidant à MOLAY(39338)
BRUNET Anne
Tém. BRUNET Pierre (M)
BERIGNOT Claude (M)
Rédacteur de l'acte : REVERCHON

24 Février 1721

MONNOT Pierre
fils de MONNOT Mathieu
RAMEAUX Claudia, résidant à CHAUMERGY(39124)
Ex.Conjoint : DUCLOUX Philibert
TROLLY Étienne
Rédacteur de l'acte : REVERCHON

27 Mai 1721

DUPIN François
HENRY Reine
Tém. BENOIST François (M)
HENRY Claude (M)
Rédacteur de l'acte : REVERCHON
Observations : Témoins : "et les autres".

27 Mai 1721

NIOT Jean
RUCHON Jeanne
Tém. BENOIST François (M)
PERROT Jeanne (M)
Rédacteur de l'acte : REVERCHON
Observations : Le mois de l'acte n'est pas indiqué, mais celui-ci est placé entre le 22 mai et le 04 juin.

25 Novembre 1721

GATTEAUX Claude
BOISSEIN Jeanne Françoise, résidant à GEVRY(39252)
Tém. BENOIST François (M)
DUCLOUX Jean (M)
Rédacteur de l'acte : REVERCHON

9 Février 1722

PETITJEAN Nicolas
PAGE Claudia
Tém. BRETON Jean Baptiste (M)
DUBOIS Pierre (M)
Rédacteur de l'acte : REVERCHON
Observations : Mariage passé à Port-Aubert.

16 Février 1722

DUVAUX Philibert
NIOT Louise
Tém. NIOT Guillaume (M)
NIOT Jeanne (M)
Rédacteur de l'acte : REVERCHON
Observations : Mariage passé à CHAMPDIVERS. Témoins : "et les autres".

16 Février 1722

CHAVANON Joseph
MOUGEOT Marguerite
Tém. DANTHELU Claude (M)
GUICHARDOT Antoine (M)
Rédacteur de l'acte : REVERCHON
Observations : Mariage passé à CHAMPDIVERS.

28 Avril 1722

JOACHIM Pierre
BELIN Jeanne
Tém. BELIN Denis (M)
DESTIVAUX Joseph (M)
Rédacteur de l'acte : REVERCHON

28 Avril 1722

DUCLoux Philippe
BIZOT Françoise
Tém. TROLLY Antoine (M)
ROGUIER Barbe (F)
Rédacteur de l'acte : REVERCHON

14 Juillet 1722

POIGNOT Stéphane
BERTHIER Jeanne
Tém. BERTHIER Guillaume (M)
BESSON Claude (M)
Rédacteur de l'acte : REVERCHON

1 Septembre 1722

GOLIARD Claude
LIEGOIS Jeanne
Tém. BESSON Claude (M)
DUVAUX Jeanne (F)
Rédacteur de l'acte : REVERCHON
Observations : Mariage passé à CHAMPDIVERS.

7 Septembre 1722

OUDOTTE Claude
TROLLY Denise
Tém. TROLLY Jean (M)
BEAU Huguette (F)
TROLLY Jeanne Baptiste (M)
Rédacteur de l'acte : REVERCHON

15 Septembre 1722

PETIT Pierre
NIOT Jeanne
Tém. NIOT Guillaume (M)
MICHELIN Georges (M)
Rédacteur de l'acte : REVERCHON

22 Septembre 1722

DUCLOUX Antoine
 LESCUYER Claude
 Tém. DUCLOUX Claude (M)
 DUCLOUX François (M)
 DUCLOUX Jean (M)
 Rédacteur de l'acte : REVERCHON

22 Septembre 1722

GAIME ? Claude
 GRANDJEAN Anne
 Tém. DUPARET Claude (M)
 DUPARET Jacques (M)
 Rédacteur de l'acte : REVERCHON

28 Octobre 1722

TRE...? Philippe
 ROGUIER Barbe
 Tém. ROGUIER Jean Baptiste (M)
 DUCLOUX Philippe (M)
 Rédacteur de l'acte : REVERCHON

21 Juin 1723

PERROT Étienne
 MONNOT Véronique
 Tém. PERROT Jean (M)
 MONNOT Simone (F)
 Rédacteur de l'acte : REVERCHON
 Observations : Mariage passé à CHAMPDIVERS.

3 Juillet 1723

LIEGOIS Jacques
 NIOT Pierrette
 Tém. DROLLIOT Christophe (M)
 LIEGOIS Claude (M)
 Rédacteur de l'acte : REVERCHON
 Observations : Mariage passé à CHAMPDIVERS.

13 Juillet 1723

DUPARET Joseph
 RAVONNAUX Françoise
 Tém. MICHELIN Antoine (M)
 MICHELIN Georges (M)
 Rédacteur de l'acte : REVERCHON

16 Novembre 1723

BOICHU François
 MOUGIN Claude
 Tém. MOUGIN Jean Claude (M)
 BOICHU Étienne (M)
 BOICHU Claude (M)
 Rédacteur de l'acte : REVERCHON

22 Novembre 1723

MANCE Louis, originaire d'ANNOIRE(39011), résidant à ANNOIRE(39011)
 SORDET Françoise, originaire de MOLAY(39338), au lieu-dit Port-Aubert
 Tém. SORDET Claude (M)
 BERIGNOT Claude (M)
 Rédacteur de l'acte : REVERCHON
 Observations : Mariage célébré à MOLAY, Gros Saulçois.

22 Février 1724

BERIGNOT Claude
 LARESCHE Catherine
 Tém. BERIGNOT Claude (M)
 BERIGNOT Jeanne Claude (F)
 MOLAY Joseph (M)
 Rédacteur de l'acte : REVERCHON

19 Septembre 1724

MONNOT Simon
MOLAY Catherine, résidant à ASNANS-BEAUVOISIN(39022)
Tém. MONNOT Simon (M)
COURVOISIER Anne (F)
Rédacteur de l'acte : REVERCHON
Observations : Mariage passé à CHAMPDIVERS. Témoins : "et d'autres".

23 Octobre 1724

CHAUVIN François, résidant à BELLEVESVRE(71029)
MAUMENET Huguette
Tém. DROULLOT Claude (M)
MAUMENET Jean (M)
Rédacteur de l'acte : REVERCHON
Observations : Mariage passé à CHAMPDIVERS.

21 Novembre 1724

CHAUDAT François, résidant à PIERRE-DE-BRESSE(71351)
FOURNIER Jeanne, résidant à MOLAY(39338)
Tém. OUDOT Émilien (M)
ROBERT Jean François (M)
Rédacteur de l'acte : REVERCHON

12 Février 1725

BOUGAIRE Philippe
DUPARET Anne
Tém. DUPARET Jacques (M)
BOICHUT Claude (M)
Rédacteur de l'acte : REVERCHON

12 Juin 1725

ROY Claude
MONNIN Barbe
Tém. ROY Mathieu (M)
DESTIVAUX Joseph (M)
Rédacteur de l'acte : REVERCHON
Observations : Mariage passé à CHAMPDIVERS.

26 Février 1726

BERTHIER François
NIOT Barbe, résidant à CHAMPDIVERS(39099)
Tém. CAMUS Jacques (M)
GUICHARDOT Pierre Antoine (M), recteur
Rédacteur de l'acte : BOURGE
Observations : Mariage passé à CHAMPDIVERS.

4 Mars 1726

AUGUSTIN Jacques
BRENOT Jeanne, résidant à MOLAY(39338), au lieu-dit Praneuf
Tém. JACQUARD Antoine (M)
TROLY Étienne (M), résidant à MOLAY(39338)
Rédacteur de l'acte : BOURGE

7 Octobre 1726

RAVONNAUX Claude, originaire de MOLAY(39338)
VALOIS Louise, originaire de GEVRY(39252)
fille de VALOIS Claude
Tém. VALOIS Claude (M), père de l'épouse
POMMIER Bourge (M), recteur d'école
Rédacteur de l'acte : BOURGE

15 Octobre 1726

D'ETROUBLON François, résidant à PESEUX(39412)
BONNIN Jeanne, résidant à MOLAY(39338), au lieu-dit Port-Aubert
Tém. DUCLOUX Jean (M)
BONNIN Marthe (M), résidant à MOLAY(39338), au lieu-dit Port-Aubert
Rédacteur de l'acte : BOURGE
Observations : Mariage passé à Port-Aubert.

1 Juillet 1727

PAQUIER Jean Baptiste, résidant à MOLAY(39338)
BIZOT Françoise, résidant à MOLAY(39338)
Tém. TROLY François (M), résidant à MOLAY(39338)
BOUGAIRE Jeanne (M), résidant à MOLAY(39338)
Rédacteur de l'acte : BOURGE

25 Novembre 1727

TROLY Émilien, résidant à MOLAY(39338)
ROGUIER Françoise
Tém. MOLAY Joseph (M)
THIEBAUT Pierre (M), résidant à MOLAY(39338), recteur d'école
Rédacteur de l'acte : BOURGE

10 Février 1728

ROBELET Mathieu, résidant à MOLAY(39338)
MOLAY Jeanne Catheriné, résidant à MOLAY(39338)
Tém. MOLAY Joseph ()
THIEBAUX Pierre (), résidant à MOLAY(39338), recteur
Rédacteur de l'acte : BOURGE
Observations : Dispense du 4^e degré de consanguinité, accordé par l'Honorable François GRIMALDY de la Principauté de MONACO.

18 Mai 1728

TROLY Jean, résidant à MOLAY(39338)
DUCLOUX Marguerite, résidant à MOLAY(39338)
Tém. TROLY Étienne (M), résidant à MOLAY(39338)
OUDOTTE Émilien (M), résidant à MOLAY(39338)
Rédacteur de l'acte : BOURGE

14 Juin 1728

DUPAIN François
PLAIZON Jeanne Claude
Tém. GATEAU Claude (M)
THIEBAUX Pierre (M), résidant à MOLAY(39338), recteur d'école
Rédacteur de l'acte : BOURGE

3 Août 1728

ROY Joseph
JOURDY Madeleine, résidant à MOLAY(39338), au lieu-dit Tremon
Tém. DUCLOUX Jean (M), résidant à MOLAY(39338), au lieu-dit Port-Aubert
TROLY Jacques (M), résidant à RAHON(39448), au lieu-dit Gros-Saulçois
Rédacteur de l'acte : BOURGE
Observations : Mariage passé à Gros-Saulçois.

23 Août 1728

BELPERON Claude, résidant à VILLERS-ROBERT(39571)
CACHET Catherine, résidant à MOLAY(39338)
Tém. GATEAU Claude (M)
CACHET Émilien (M), résidant à MOLAY(39338)
Rédacteur de l'acte : BOURGE

9 Novembre 1728

COMMUNAUX Claude, résidant à SAINT-AUBIN(39476)
TROLY Louise, résidant à MOLAY(39338)
Tém. OUDOTTE Émilien (M), résidant à MOLAY(39338)
TROLY Claude (M), résidant à MOLAY(39338)
Rédacteur de l'acte : BOURGE
Observations : L'épous est veuf.

1 Mars 1729

ROBELET Claude, résidant à MOLAY(39338)
OUDOTTE Ignace, résidant à MOLAY(39338)
Tém. OUDOTTE Claude (M)
AUBERT Victor (M)
Rédacteur de l'acte : BOURGE
Observations : Avec dispense de Monseigneur l'Archevêque de BESANCON.

28 Juin 1729

FOURNIER François, résidant à MOLAY(39338)
fils de FOURNIER François
ROGUIER Jeanne Catherine, résidant à MOLAY(39338)
Tém. OUDOTTE Jacque (M)
FOURNIER François (M), père de l'époux
Rédacteur de l'acte : BOURGE

5 Juillet 1729

PEROZ Désiré, résidant à MOLAY(39338)
FOURNIER Ligier, résidant à MOLAY(39338)
Tém. VANTARD Claude (M)
THIEBAULT Pierre (M), recteur d'école
Rédacteur de l'acte : BOURGE

11 Juillet 1729

BOICHUT Hugue, résidant à MOLAY(39338)
MONNOT Anne, résidant à MOLAY(39338)
Tém. MONNOT Pierre (M)
TROY Jean (M)
Rédacteur de l'acte : BOURGE

2 Août 1729

GAILLARD François, résidant à MOLAY(39338)
GERMAIN Claudine, résidant à MOLAY(39338)
Tém. OUDOTTE Jacque (M)
THIEBAUX X? (M), résidant à MOLAY(39338), recteur d'école
Rédacteur de l'acte : BOURGE

13 Septembre 1729

JOACHIM Joseph
LETROUBLON Émiliande, résidant à PESEUX(39412)
Tém. LESCOT Jean Baptiste (M), résidant à MOLAY(39338)
RAVONNAUX Émilande (F), résidant à MOLAY(39338)
Rédacteur de l'acte : BOURGE

19 Novembre 1729

BONNIN Jacque
BRANET Marie, résidant à MOLAY(39338), au lieu-dit Port-Aubert
Tém. THIEBAUX Pierre (M), résidant à MOLAY(39338), recteur d'école
BONNIN Julien (M), résidant à MOLAY(39338), au lieu-dit Port-Aubert
Rédacteur de l'acte : BOURGE
Observations : Mariage passé à Port-Aubert. Dispense de Monseigneur l'Archevêque de BESANCON pour les degrés
d'Affinité Spirituelle.

**ACTES COMPLETS
DES SÉPULTURES**

6 Juin 1712

TROLY Antoine, (M), 35 Ans, résidant à MOLAY(39338), inhumé à MOLAY(39338)
Observations : L'âge est douteux.

5 Juillet 1712

CACHET Jean, (M), 20 Ans, résidant à MOLAY(39338)

26 Septembre 1712

FOURNIÉ Anne, (F), 2 Ans
fille de FOURNIÉ François

10 Octobre 1712

TROLLY Pierre, (M)
fils de TROLLY Guillaume

22 Octobre 1712

X? Marie, (F)
Conjoint : MERCIER Pierre

29 Octobre 1712

TROLLY François, (M), 1 An
fils de TROLLY Étienne et de DUVAUX Bonnaventure

13 Novembre 1712

LARESCHE Jean Claude, (M), 2 Ans
fils de LARESCHE Claude Étienne

21 Novembre 1712

GAILLARD Claudine, (F)
fille de GAILLARD François

24 Novembre 1712

BOICHUT Jeanne, (F)
Conjoint : OUDOTTE Pierre

27 Novembre 1712

BRUNET Émilienne, (F)
fille de BRUNET Pierre, résidant à MOLAY(39338)

15 Avril 1713

ROBERT Pierre, (M), 8 Jours
fils de ROBERT Louis
Observations : Dans l'acte est mentionné seulement le jour et le mois de naissance ; possible 1713. Même dans l'acte de naissance, l'année n'est pas indiquée.

5 Juin 1713

GOUBOT Hugues, (M), résidant à RAHON Gros Saulçois(39448), médecin

20 Juillet 1713

BERIGNOT Claudine Baptiste, (F)
fille de BERIGNOT Pierre

19 Septembre 1713

TROLY Jean, (M)
Observations : Le défunt est âgé de 75 ?

28 Septembre 1713

LECOT Anne, (F)
fille de LECOT Antoine

6 Octobre 1713

BOICHUT François, (M)
fils de BOICHUT Pierre

/ 1714

MODOZ Marie, (F), 4 Mois
fille de MODOZ Claude, résidant à MOLAY(39338), au lieu-dit Port-Aubert

14 Janvier 1714

TROLLY Prudence, (F)
fille de TROLLY Antoine

22 Janvier 1714

TROLLY Catherine, (F)
fille de TROLLY Antoine

28 Janvier 1714

BONNIN Claude, (M)

14 Février 1714

RAVONNEAUX Mathieu, (M), 70 Ans, résidant à RAHON Gros Saulçois(39448)

14 Avril 1714

NUGERET Antoine, (M)
fils de NUGERET Antoine, résidant à MOLAY(39338)

4 Juin 1714

BONGAIN Jean François, (M)
fils de BONGAIN Jean, résidant à MOLAY(39338)

17 Juin 1714

THIEBAUD Adrien, (M), 36 Ans, résidant à MOLAY(39338)

2 Septembre 1714

MODOZ Claude François, (M), résidant à MOLAY(39338)
fils de MODOZ Jean

7 Septembre 1714

DESTROUBLOND Jeanne Françoise, (F)
fille de DESTROUBLOND Jean, résidant à MOLAY(39338)

9 Octobre 1714

COLOMBET Désiré, (M), 55 Ans, résidant à PARCEY(39405), inhumé à MOLAY(39338)

30 Novembre 1714

ROBERT Jean Baptiste, (M), 1 Jour
fils de ROBERT Jean Baptiste, résidant à MOLAY(39338)

/ 1715

X? Joseph, (M)
fils de X? Jacques
Observations : Acte en partie effacé.

7 Janvier 1715

DESTROUBLOND Jean, (M), résidant à MOLAY(39338)

17 Janvier 1715

X? X?, (M), 8 Ans, inhumé à MOLAY(39338)
Observations : Nom, prénom et domicile inconnu. Le défunt est dit "jeune enfant".

21 Janvier 1715

X? Hugues, (M), originaire de VILLERS-FARLAY(39569)
Observations : Le défunt est serviteur d'Etienne TROLLY.

23 Février 1715

LESTROUBLOND François, (M), 14 Ans, résidant à MOLAY(39338), inhumé le 24 Février 1715 à MOLAY(39338)
fils de LESTROUBLOND Claude
Observations : Le défunt était absorbé par la misère.

14 Mars 1715

X? Nicolas, (M), 15 Mois, originaire de FOUCHERANS(39233)
Tém. OUDOTTE Pierre (M)
Observations : Le défunt est dit "Pauvre".

27 Juillet 1715

BONGAIN Antoine, (M), 6 Mois
fils de BONGAIN Jean

9 Septembre 1715

ROBERT Antoine, (M), 20 Ans, résidant à CHAMPDIVERS(39099)

25 Décembre 1716

FAYSSOT Catherine, (F), originaire du LARDERET(39277), inhumée à CHAMPDIVERS(39099)

21 Février 1717

CHASSERAN Anne, (F), 27 Ans
Conjoint : OUDOTTE Pierre, résidant à MOLAY(39338)

13 Mars 1717

BRUNET Thérèse, (F)

17 Mars 1717

ROGUIER Véronique, (F)

5 Juin 1717

FOURNIER Jeanne, (F), 2 Mois

5 Août 1717

BERIGNOT Pierre, (M), 81 Ans, résidant à MOLAY(39338)

13 Septembre 1717

RAGUIN Marguerite, (F), 40 Ans, résidant à CHAMPDIVERS(39099)
Conjoint : ROBERT Claude

20 Septembre 1717

BEAU Claudine, (F), 36 Ans
Conjoint : BOICHUT Pierre

15 Février 1718

MOMENET Christine, (F), résidant à MOLAY(39338)
Conjoint : ROBERT Jean Baptiste

3 Juin 1718

CLERGET Claudine, (F), 60 Ans, résidant à CHAMPDIVERS(39099)

10 Juin 1718

GUICHARDOT Anne, (F)

19 Juin 1718

DAUBIGNEY Nicolas, (M), 40 Ans

19 Juin 1718

BRUILLOT Jeanne, (F), 36 Ans

18 Août 1718

BEFRERE Jean Baptiste, (M), résidant à MOLAY(39338)
fils de BEFRERE Nicolas et de VIENNOT Dsirée

20 Octobre 1718

LARESCHE Claude Étienne, (M), 50 Ans

26 Octobre 1718

MOMENET François, (M)
fils de MOMENET Jean et de MONNOT Marguerite

12 Janvier 1719

MARESCAUT Jacquette, (F), 60 Ans, résidant à MOLAY(39338)

20 Janvier 1719

BRUNET Guillaume, (M), 110 Ans, résidant à CHAMPDIVERS(39099)
Observations : Inhumé au Cimetière de la Chapelle.

23 Février 1719

X Clémence, (F), 70 Ans, résidant à MOLAY(39338)

12 Mai 1719

TROLLY Jean Claude, (M), 1 Mois
fils de TROLLY Guillaume

18 Mai 1719

ROBERT Claude, (M), 50 Ans, résidant à CHAMPDIVERS(39099), inhumé à CHAMPDIVERS(39099)
Observations : Inhumé au cimetière de la Chapelle.

24 Juin 1719

BRELOT Jean, (M), 21 Ans, résidant à CHAMPDIVERS(39099)

3 Juillet 1719

BARRAU Pierre, (M), originaire de COURBOUZON(39169), résidant à MOLAY(39338), décédé le 2 Juillet 1719, domestique
Cause du décès : NOYÉ MALHEUREUSEMENT

8 Juillet 1719

TROLLY Jean, (M), 2 Ans, résidant à MOLAY(39338)
fils de TROLLY Émilien

6 Août 1719

DESTIVAUX Pierre, (M), 7 Mois, résidant à CHAMPDIVERS(39099)

16 Août 1719

TROLLY François, (M), 10 Ans
fils de TROLLY Guillaume

22 Août 1719

CAUSSET Bonnaventure, (F), 75 Ans

23 Août 1719

OUDOTTE François, (M), 25 Ans

27 Août 1719

DUVAUX Jeanne, (F), 20 Jours, résidant à CHAMPDIVERS(39099)

28 Août 1719

MOMENET François, (M), 1 An

29 Août 1719

GAILLARD Claude, (M), 4 Mois, résidant à MOLAY(39338)

29 Août 1719

DAUBIGNEY Claudine, (F), 1 An, résidant à CHAMPDIVERS(39099)
fille de DAUBIGNEY Antoine

6 Septembre 1719

DAUBIGNEY Émilien, (M)
fils de DAUBIGNEY Jean

20 Septembre 1719

DUVAUX Anne Louise, (F), 5 Ans

21 Septembre 1719

OUDOTTE Pierre, (M), 58 Ans, décédé le 20 Septembre 1719

21 Septembre 1719

TROLLY Philippe, (M), 1 An
Observations : Le défunt est âgé de 1 an et 10 mois.

27 Septembre 1719

X Marie, (F)
Observations : Femme dont on ignore le surnom, qui a résidé 3 ans à CHAMPDIVERS et est morte du côté de BOURTON (?).

5 Octobre 1719

RAVONNAUX Claude Étienne, (M), 5 Ans, résidant à MOLAY PORT-AUBERT(39338)
fils de RAVONNAUX Jean

11 Octobre 1719

BERIGNOT Joseph, (M), résidant à MOLAY - PORT-AUBERT(39338)
fils de BERIGNOT Pierre et de DROUILLET Marguerite

9 Novembre 1719

TROLLY Guillaume, (M), 55 Ans, résidant à MOLAY(39338)

4 Décembre 1719

HENRY Jeanne, (F), 16 Ans, résidant à MOLAY(39338)

13 Décembre 1719

DESTIVAUX Jeanne, (F)
fille de DESTIVAUX François, résidant à CHAMPDIVERS(39099)

21 Décembre 1719

NIOT Denis, (M), résidant à CHAMPDIVERS(39099), décédé le 20 Décembre 1719

4 Janvier 1720

JACQUOT Anne, (F), 60 Ans, résidant à MOLAY(39338)
Conjoint : CACHET Philibert

11 Janvier 1720

X Jeanne, (F), 25 Ans, résidant à CHAMPDIVERS(39099)
Observations : Pauvre fille des environs de PARIS dont on ignore le surnom, résidant à CHAMPDIVERS. De 25 ans environ.

15 Janvier 1720

CLAIROTTE François, (M), 2 Jours
fils de CLAIROTTE Denis, résidant à CHAMPDIVERS(39099)

28 Février 1720

MOINE Thérèse, (F), 2 Ans, résidant à MOLAY PORT-AUBERT(39338)
fille de MOINE Jean et de ROY Jeanne
Observations : Les parents de la défunte sont de la paroisse de ORCHAMPS.

1 Mars 1720

TROLLY Jeanne, (F), 6 Ans
fille de TROLLY Émilien, résidant à MOLAY(39338)

6 Mars 1720

DUPARET Claude, (M), 65 Ans, résidant à MOLAY(39338)

19 Mars 1720

BOICHUT Françoise, (F), 60 Ans, résidant à MOLAY(39338)

25 Mars 1720

PASQUIER Jacques, (M), 8 Ans, résidant à MOLAY(39338)
fils de PASQUIER Jean Claude

29 Mars 1720

ROBELIN Anne, (F), 8 Mois, résidant à CHAMPDIVERS(39099)
fille de ROBELIN Edmond
Observations : La défunte est enterrée dans la Chapelle de CHAMPDIVERS.

4 Avril 1720

ROGUIER Charlotte, (F), 4 Ans, résidant à CHAMPDIVERS(39099)
fille de ROGUIER Philippe

11 Avril 1720

CACHET Philibert, (M), 65 Ans

14 Avril 1720

LESCOT Anne, (F), 5 Ans
fille de LESCOT Jean Baptiste

17 Avril 1720

TROLLY Étienne, (M), 5 Ans
fils de TROLLY Émilien

18 Avril 1720

MITAINE François, (M)
fils de MITAINE Henry

1 Mai 1720

RAVONNAUX Jean Baptiste, (M)
fils de RAVONNAUX Émilien et de ROBERT Claudine

2 Mai 1720

BEAU Jacques, (M)
fils de BEAU Hugue et de BOICHUT Jeanne

11 Mai 1720

ROBERT François, (M), 6 Ans
fils de ROBERT Louis

23 Mai 1720

LUBIAT Étienne, (F), 3 Mois
fille de LUBIAT Claude

26 Juin 1720

BONGAIN Catherine, (F)
fille de BONGAIN Claude

26 Juin 1720

X X, (F)
Observations : Défunte dont on ignore le nom et le lieu d'habitation.

29 Juin 1720

DAUTHELUT François, (M)
fils de DAUTHELUT Claude

4 Août 1720

PETIT Jeanne, (F), 6 Mois
fille de PETIT Pierre, résidant à CHAMPDIVERS(39099)

5 Août 1720

CLAIROTTE Pierre, (M), 55 Ans, décédé le 4 Août 1720

10 Août 1720

HENRY Marcienne, (F), 5 Mois
fille de HENRY Denis

10 Août 1720

CACHET Philibert, (M), 65 Ans
Observations : Le défunt est mort subitement.

3 Septembre 1720

RAVONNAUX Marie, (F)
fille de RAVONNAUX Jean et de LARESCHE Prudence

14 Septembre 1720

MOURIAUX Philippe Louis, (M), résidant à MOLAY(39338)

15 Septembre 1720

MODOZ Jean, (M), résidant à CHAMPDIVERS(39099)
fils de MODOZ Ignace
Observations : Le défunt est inhumé dans la Chapelle.

5 Octobre 1720

PASQUIER Anne, (F), 3 Mois
fille de PASQUIER Jean Claude

21 Octobre 1720

TROLLY Anne, (F), 5 Ans
fille de TROLLY Guillaume et de GREMAU Sabine

24 Octobre 1720

TROLLY Claudine, (F), 3 Mois
fille de TROLLY Guillaume

8 Novembre 1720

LESCOT Barbe, (F), 18 Ans, résidant à MOLAY(39338)

12 Novembre 1720

CLAIROTTE Barbe, (F)

13 Novembre 1720

ROBERT Guillaume, (M), 82 Ans, résidant à MOLAY(39338)

15 Novembre 1720

DUVAUX Jean Baptiste, (M), 6 Ans
fils de DUVAUX Jean

15 Novembre 1720

CAZEAUX Jeanne, (F)
fille de CAZEAUX François

16 Novembre 1720

OZIET Claude, (M), originaire de MORNAY (?)(71323), inhumé à MOLAY(39338)
Observations : MORNAY : du diocèse de LYON.

30 Novembre 1720

DROUILLOT François, (M), 15 Mois
fils de DROUILLOT Christophe, résidant à CHAMPDIVERS(39099)
Observations : Le défunt est inhumé dans la Chapelle de CHAMPDIVERS. Le père est dit "Maître".

1 Janvier 1721

HENRY Ignace, (M), résidant à MOLAY(39338)
fils de HENRY Denys

13 Janvier 1721

BIZOT Claude, (M), 70 Ans, résidant à MOLAY - PORT-AUBERT(39338)

5 Février 1721

RAVONNAUX Émilien, (M), 50 Ans, résidant à MOLAY(39338)

17 Février 1721

ROBELET Jean Baptiste, (M), 20 Ans

18 Février 1721

GOTHERON Philiberte, (F), 40 Ans

28 Février 1721

DAUTHELU Stéphane, (M), 7 Jours
fils de DAUTHELU Claude

12 Mars 1721

X Marie, (F), 40 Ans, Mariée, originaire de CHATEAU-CHALON(39114), inhumée à CHAMPDIVERS(39099)
Observations : Femme dont on ignore le nom.

10 Avril 1721

OUDOTTE Joseph, (M)
fils de OUDOTTE Jacques

13 Avril 1721

CLAIROTTE Jeanne, (F), 24 Jours
fille de CLAIROTTE Denis

28 Mai 1721

BUTIN Anne, (F), 25 Ans

5 Juillet 1721

DUCLoux Louise, (F), 40 Ans, résidant à MOLAY(39338)

12 Août 1721

BERIGNOT Jeanne Françoise, (F), 7 Ans, résidant à MOLAY - PORT-AUBERT(39338)
fille de BERIGNOT Claude, résidant à MOLAY(39338), au lieu-dit Port-Aubert

22 Août 1721

TROLLY Louis, (M), 40 Jours, résidant à MOLAY(39338)
fils de TROLLY Antoine et de JANNOT Jeanne

7 Septembre 1721

BEAUFREY Jeanne, (F), 60 Ans, décédée le 6 Septembre 1721
Conjoint : MONNOT Simon, résidant à CHAMPDIVERS(39099)
Observations : La défunte est inhumée dans la Chapelle de CHAMPDIVERS.

23 Octobre 1721

BERIGNOT Jean, (M), 3 Jours
fils de BERIGNOT Pierre, résidant à MOLAY(39338), au lieu-dit Port-Aubert

25 Octobre 1721

PETIT Joseph, (M), 13 Jours
fils de PETIT Pierre, résidant à CHAMPDIVERS(39099)

27 Octobre 1721

PETIT Jeanne Baptiste, (F), 15 Jours
fille de PETIT Pierre, résidant à CHAMPDIVERS(39099)

7 Novembre 1721

BRULLOT Claude, (M), 7 Jours, résidant à MOLAY(39338)
fils de BRULLOT Claude

24 Décembre 1721

BIZOT Étienne, (M), 50 Ans, résidant à MOLAY(39338), décédé le 23 Décembre 1721

1 Janvier 1722

MOUGEOT Antoine, (M), 42 Ans, décédé le 31 Décembre 1721

24 Janvier 1722

DUPARET Jean, (M), 3 Mois
fils de DUPARET Catherin, résidant à RAHON(39448), au lieu-dit Gros-Saulçois

27 Janvier 1722

BIZOT Jeanne Françoise, (F), 15 Jours, résidant à MOLAY - PORT-AUBERT(39338)
fille de BIZOT Pierre

30 Janvier 1722

CACHET Anne, (F), 60 Ans, résidant à MOLAY(39338), inhumée le 29 Janvier 1722

2 Février 1722

MONNOT Joseph, (M), 30 Ans, résidant à CHAMPDIVERS(39099), décédé le 1 Février 1722

8 Février 1722

MINSEAUX Louis, (M), 23 Ans, résidant à MOLAY - PORT-AUBERT(39338), décédé le 7 Février 1722

20 Février 1722

MOUGEOT François, (M), 33 Ans, résidant à CHAMPDIVERS(39099)

29 Février 1722

MOUGEOT Odosia (?), (F), 4 Jours
fille de +MOUGEOT François

4 Mars 1722

ROBERT Louis, (M), 45 Ans

7 Mars 1722

DUPIN Jean Baptiste, (M), 3 Semaines
fils de DUPIN François

24 Avril 1722

DUPARET Claude, (M), 60 Ans

3 Mai 1722

MUGNET Jean Baptiste, (M), 5 Ans
fils de MUGNET Jean

3 Mai 1722

BUFFET Claude, (M), 3 Mois, résidant à MOLAY(39338)
fils de BUFFET Sébastien

13 Mai 1722

LIEGOIS Jean, (M), 60 Ans, résidant à CHAMPDIVERS(39099)
Observations : La date de l'acte est incomplète : il manque le mois.

24 Mai 1722

ROQUIER Émilienne, (F), 50 Ans

9 Juin 1722

FOURNIER Françoise, (F), 50 Ans

30 Juillet 1722

DUVAUX François, (M), 80 Ans, décédé le 29 Juillet 1722

1 Août 1722

BONNIN Philippe, (M), 15 Mois, résidant à MOLAY(39338)
fils de BONNIN Julien

11 Août 1722

ROBERT Émilien, (M), 7 Ans
fils de ROBERT Claude

17 Août 1722

ROSSIGNEUX Marguerite, (F), 25 Jours
fille de ROSSIGNEUX Pierre

30 Août 1722

LESCOT Jean Baptiste, (M), 45 Ans, résidant à MOLAY(39338), décédé le 29 Août 1722

9 Septembre 1722

TROLLY Jean, (M), 40 Ans, décédé le 8 Septembre 1722

12 Septembre 1722

BERIGNOT Catherine, (F), 2 Mois
fille de BERIGNOT Claude

18 Septembre 1722

BOUGAIRE Françoise, (F), 6 Mois
fille de BOUGAIRE Claude

22 Septembre 1722

BELLETABLE Marie, (F), 55 Ans, résidant à MOLAY(39338)

23 Septembre 1722

CEDOZ Étienne, (F), 18 Mois
fille de CEDOZ François

25 Septembre 1722

ODOTTE Claude, (M), 66 Ans, résidant à MOLAY(39338), décédé le 24 Septembre 1722

29 Septembre 1722

THIBERT Jean, (M), 60 Ans, résidant à MOLAY(39338), décédé le 28 Septembre 1722

29 Septembre 1722

DUPARET Hugues, (M), 6 Mois, résidant à MOLAY(39338)
fils de DUPARET Hugues

29 Septembre 1722

VERDUSE Claudine, (F), résidant à MOLAY(39338)
Observations : La défunte est dite "Etrangère".

13 Octobre 1722

JACQUOT Egidia, (F), 45 Ans, résidant à MOLAY(39338), décédée le 12 Octobre 1722

14 Octobre 1722

JOUSSEAU Marie, (F), 47 Ans, résidant à MOLAY(39338), décédée le 13 Octobre 1722

21 Octobre 1722

ODOTTE Claude, (M), 6 Mois, résidant à MOLAY(39338)
fils de ODOTTE Émilien

22 Octobre 1722

GERMAIN Claude, (M), 3 Jours, résidant à MOLAY(39338)
fils de GERMAIN Joseph

29 Octobre 1722

PHILIPPONEZ Jeanne, (F), 7 Ans, résidant à MOLAY(39338)
fille de PHILIPPONEZ Antoine

2 Novembre 1722

ROBELIN Edmond, (M), 36 Ans, résidant à CHAMPDIVERS(39099), inhumé à MOLAY(39338)

10 Novembre 1722

GIRARD Jeanne Claude, (F), 22 Ans, résidant à MOLAY(39338)

15 Novembre 1722

MOUCHANT Catherine, (F), 22 Mois, inhumée à MOLAY - PORT-AUBERT(39338)
fille de MOUCHANT Claude

8 Décembre 1722

TROLLY Marguerite, (F), 2 Ans, résidant à MOLAY(39338)
fille de TROLLY Émilien

17 Décembre 1722

GATTEAUX Bonnaventure, (M), 3 Ans, résidant à MOLAY(39338)
fils de GATTEAUX Claude

24 Décembre 1722

BRULLOT Jeanne Claude, (F), 36 Ans, résidant à MOLAY(39338), décédée le 23 Décembre 1722
Conjoint : ROSSIGNEUX Pierre

13 Janvier 1723

DUCLoux Jacques, (M), 31 Ans, résidant à MOLAY(39338), décédé le 12 Janvier 1723

16 Janvier 1723

MOUREAUX Étienne, (F), résidant à MOLAY(39338)
Conjoint : GOUTHERON Claude

2 Février 1723

DUVAUX Françoise, (F), 80 Ans
Conjoint : OUDOT Claude, résidant à MOLAY(39338)
Observations : La défunte est inhumée dans l'église, près des fonds baptismaux.

12 Mars 1723

RAVONNAUX Jean, (M), 3 Mois
fils de RAVONNAUX Jean

14 Avril 1723

DAUBIGNEY Odette, (F), 8 Ans
fille de DAUBIGNEY Jean, résidant à MOLAY(39338)

1 Mai 1723

TROLLY Hugues, (M), 6 Ans
fils de TROLLY Claude, résidant à MOLAY(39338)

5 Juin 1723

MONNOT Antoine, (M), 9 Mois
fils de MONNOT Pierre, résidant à MOLAY(39338)

29 Juin 1723

THEVENIN Claudine, (F), résidant à CHAMPDIVERS(39099)

2 Juillet 1723

GERMAIN Joseph, (M), 40 Ans, résidant à MOLAY(39338)

19 Juillet 1723

DESTIVAUX Louise, (F), 50 Jours
fille de DESTIVAUX Joseph, résidant à MOLAY(39338)

29 Juillet 1723

MUGUET Charlotte, (F), 3 Ans, résidant à MOLAY(39338)
fille de MUGUET Jean

30 Août 1723

BRUNET Pierre, (M), 60 Ans, résidant à CHAMPDIVERS(39099), inhumé à MOLAY(39338)

4 Septembre 1723

LESCOT Antoine, (M), 50 Ans, résidant à MOLAY(39338), décédé le 3 Septembre 1723

6 Septembre 1723

LESCOT Pierrette, (F), 20 Ans
fille de LESCOT Antoine, résidant à MOLAY(39338)

12 Septembre 1723

TROLLY Jeanne, (F)
fille de TROLLY Jean, résidant à MOLAY(39338)

12 Septembre 1723

GATTEAU Louis, (M)
fils de GATTEAU Claude, résidant à MOLAY(39338)

3 Octobre 1723

JACQUOT Claude, (M), 23 Jours
fils de JACQUOT Claude, résidant à MOLAY(39338)

21 Octobre 1723

OUDOT Claude, (M), 30 Jours
fils de OUDOT Claude, résidant à MOLAY(39338) et de TROLLY Denise

10 Novembre 1723

TROLLY Étienne, (M), 50 Ans, résidant à MOLAY(39338), décédé le 9 Novembre 1723

17 Novembre 1723

GAYME Claude, (M), 2 Mois
fils de GAYME Claude, résidant à MOLAY(39338)

26 Novembre 1723

TROLLY Catherine, (F), 65 Ans, résidant à MOLAY(39338), décédée le 25 Novembre 1723

5 Décembre 1723

DUVAUX François, (M)
fils de DUVAUX François, résidant à CHAMPDIVERS(39099)

22 Février 1724

TROLLY Antoine, (M), résidant à MOLAY(39338)
fils de TROLLY Antoine et de DUSILLET Claude
Observations : Jumeau.

22 Février 1724

TROLLY Jeanne Baptiste, (F), résidant à MOLAY(39338)
fille de TROLLY Antoine et de DUSILLET Claude
Observations : Jumelle.

26 Mars 1724

OUDOTTE Claudine, (F), 9 Jours
fille de OUDOTTE Pierre, résidant à MOLAY(39338)

31 Mars 1724

BIZOT Jeanne Françoise, (F), 16 Mois
fille de BIZOT Pierre, résidant à MOLAY(39338), au lieu-dit Port-Aubert

2 Avril 1724

DUCLOUX Antoine, (M)
fils de DUCLOUX Philibert, résidant à MOLAY(39338)

18 Avril 1724

PETIT Claude, (M), 9 Jours
fils de PETIT Pierre, résidant à CHAMPDIVERS(39099)

20 Avril 1724

NOZEROIS Jeanne, (F), 40 Ans, résidant à CHAMPDIVERS(39099), décédée le 19 Avril 1724, inhumée à MOLAY(39338)
Conjoint : PETIT Pierre

25 Avril 1724

GERMAIN Egidia ?, (M), 3 Ans
fils de GERMAIN Joseph, résidant à MOLAY(39338)

3 Mai 1724

BERIGNOT Marguerite, (F), 6 Ans
fille de BERIGNOT Claude, résidant à MOLAY(39338), au lieu-dit Port-Aubert

9 Mai 1724

DIDELOT Marie Louise, (F), 2 Ans, résidant à MOLAY(39338)
Observations : La défunte est "fille d'un cavalier lorrain. Ce dernier ayant hyberné ici".

7 Juin 1724

MONNIN Marie, (F), 25 Ans, résidant à CHAMPDIVERS(39099), inhumée à MOLAY(39338)

16 Juin 1724

OUDOT Françoise, (F), 2 Ans
fille de OUDOT Pierre, résidant à MOLAY(39338) et de MILLOUX Barbe

21 Juillet 1724

DUPARET Claude, (M), 3 Mois
fils de DUPARET Claude, résidant à MOLAY(39338)

5 Août 1724

NIOT Ignace, (F), 3 Ans
fille de NIOT Claude, résidant à MOLAY(39338)

12 Août 1724

GIRARD Pierre, (M), 58 Ans, originaire de CHAPOIS(39105), inhumé à MOLAY(39338), recteur d'école

20 Août 1724

PERROT Jacques, (M), 20 Ans, résidant à MOLAY - PORT-AUBERT(39338), décédé le 19 Août 1724
Observations : Le défunt est décédé très pauvre.

22 Août 1724

DUVAUX Jacques, (M), 2 Ans, résidant à CHAMPDIVERS(39099), inhumé à MOLAY(39338)
fils de DUVAUX Jean et de VITTEY Odosia

4 Septembre 1724

DUPARET Claudine, (F), 40 Jours
fille de DUPARET Jacob, résidant à MOLAY(39338)

10 Septembre 1724

BOUGAIRE Mathieu, (M), 3 Ans
fils de BOUGAIRE Jacques, résidant à MOLAY(39338)

12 Septembre 1724

QUENOZ Jean, (M), 46 Ans, résidant à CHAMPDIVERS(39099), inhumé à MOLAY(39338)

14 Septembre 1724

THEVENIN Claudine, (F), 2 Ans
fille de THEVENIN François, résidant à CHAMPDIVERS(39099)

17 Septembre 1724

OUDOT Anne Egidia, (F), 3 Mois
fille de OUDOT Jacques, résidant à MOLAY(39338)

17 Septembre 1724

BEAU Jean, (M), 3 Jours
fils de BEAU Hugues, résidant à MOLAY(39338)

21 Septembre 1724

DUPARET Joseph, (M), 40 Ans, résidant à MOLAY(39338)

24 Septembre 1724

ROY Jeanne, (F), 63 Ans, résidant à CHAMPDIVERS(39099), inhumée à MOLAY(39338)

24 Septembre 1724

BERTHIER Guillemette, (F), 70 Ans, résidant à CHAMPDIVERS(39099), inhumée à MOLAY(39338)

24 Septembre 1724

BERTHIER Guillaume, (M), 70 Ans, résidant à CHAMPDIVERS(39099), inhumé à MOLAY(39338)

26 Septembre 1724

PERROT Étienne, (F), 11 Jours, inhumée à MOLAY(39338)
fille de PERROT Étienne, résidant à CHAMPDIVERS(39099) et de MONNOT Véronique

27 Septembre 1724

NIOT Antoine, (M), inhumé à MOLAY(39338)
fils de NIOT Jean Claude, résidant à CHAMPDIVERS(39099)

30 Septembre 1724

BONGAIRE Jeanne, (F), 18 Mois, résidant à MOLAY(39338)
fille de BONGAIRE Claude
Observations : Sur le registre, l'acte a été raturé.

1 Octobre 1724

BOICHUT Pierre, (M), 2 Ans
fils de BOICHUT Étienne, résidant à MOLAY(39338)

3 Octobre 1724

DUCLoux Jean, (M), 1 Jour
fils de DUCLoux Antoine, résidant à MOLAY(39338), au lieu-dit Port-Aubert

5 Octobre 1724

FOURNIER Claudine, (F), 80 Ans, résidant à MOLAY(39338)

17 Octobre 1724

HENRY Nicolas, (M), 2 Ans
fils de HENRY Denis, résidant à MOLAY(39338)

22 Octobre 1724

MONNOT Antoine, (M), 22 Ans, résidant à CHAMPDIVERS(39099), inhumé à MOLAY(39338)

15 Novembre 1724

OU DOT Denise, (F), 3 Ans, décédée le 14 Novembre 1724
fille de OU DOT Jacques, résidant à MOLAY(39338) et de BRULLARD Anne

17 Novembre 1724

JACQUOT Jeanne Ignace, (F), 2 Jours
fille de JACQUOT Claude, résidant à MOLAY(39338) et de DUVAUX Anne

19 Novembre 1724

MITAINE Étienne, (F), 30 Mois, résidant à CHAMPDIVERS(39099)
fille de MITAINE François

22 Novembre 1724

DUCLoux Anne, (F), 2 Ans
fille de DUCLoux Philibert, résidant à MOLAY(39338)

29 Novembre 1724

PHILIPONNEZ Bonnaventure, (F), 3 Ans, résidant à MOLAY(39338)
fille de PHILIPONNEZ Antoine

3 Décembre 1724

CHAVANON Ignace, (F), 28 Jours, inhumée à MOLAY(39338)
fille de CHAVANON Joseph, résidant à CHAMPDIVERS(39099)

13 Décembre 1724

GUILLEMINE Claude François, (M), 16 Mois
fils de GUILLEMINE Jean Claude, résidant à MOLAY(39338), maître d'école

13 Décembre 1724

LESCOT Claude Germain, (M), 3 Ans
fils de LESCOT Jean Baptiste, résidant à MOLAY(39338)

17 Décembre 1724

MOLAY Claudine Françoise, (F), 7 Ans
fille de MOLAY Joseph, résidant à MOLAY(39338)

4 Janvier 1725

BONGAIN Pierrette, (F), 9 Mois, résidant à MOLAY(39338)
fille de BONGAIN Jacques

27 Janvier 1725

BIZOT Antoine, (M), 25 Jours
fils de BIZOT Pierre, résidant à MOLAY(39338), au lieu-dit Port-Aubert et de BRUNET Anne

5 Février 1725

PERROT Jean, (M), 50 Ans, résidant à CHAMPDIVERS(39099)

26 Février 1725

HENRY Pierre, (M), 2 Mois
fils de HENRY Denis, résidant à MOLAY(39338)

03/1725

ROY Mathieu, (M), 8 Mois, inhumé à MOLAY(39338)
fils de ROY Joseph, résidant à RAHON(39448), au lieu-dit Gros-Saulçois
Observations : La date de l'acte est incomplète. Ce dernier est placé entre les naissances du 13/03/1725 et du 26/03/1725.

28 Mars 1725

OUDOT Jacques, (M), 1 Jour
fils de OUDOT Pierre, résidant à MOLAY(39338) et de MILLOUX Barbe

3 Avril 1725

PLONGENET Claudine, (F), 52 Ans, résidant à MOLAY - PORT-AUBERT(39338)
Conjoint : DUCLOUX Jean

15 Avril 1725

VILLOT Anne, (F), 40 Ans, résidant à MOLAY(39338)

22 Mai 1725

PETIT Jeanne, (F), 5 Mois
fille de PETIT Pierre, résidant à CHAMPDIVERS(39099)

17 Juillet 1725

LEUBIAT François, (M), 24 Ans, résidant à CHAMPDIVERS(39099)

8 Août 1725

JAVELOT Jeanne Marguerite, (F), 60 Ans, originaire de VILLERSEXEL(70561), décédée le 7 Août 1725
inhumée à MOLAY(39338)

10 Août 1725

DEROCHER Léon, (M), 70 Ans, résidant à VILLERS-ROBERT(39571), inhumé à CHAMPDIVERS(39099)
Cause du décès : MORT SUBITEMENT

20 Août 1725

TROLLY François, (M), 6 Mois, inhumé à MOLAY(39338)
fils de TROLLY Jacques, résidant à RAHON(39448), au lieu-dit Gros-Sautçois et de GOUBOT Philippe

4 Septembre 1725

BEAU Claudine, (F), 7 Ans
fille de BEAU Christophe, résidant à MOLAY(39338) et de PERRET Anne

24 Septembre 1725

PETIT Pierre, (M), 2 Ans
fils de PETIT Pierre, résidant à CHAMPDIVERS(39099)

2 Novembre 1725

REVERCHON Georges, (M), 42 Ans, résidant à MOLAY(39338), décédé le 1 Novembre 1725
inhumé le 2 Décembre 1725 à MOLAY(39338), curé de paroisse
Observations : Le défunt est inhumé dans l'église.

27 Novembre 1725

BOICHUT Antoinette, (F), 3 Mois
fille de BOICHUT François, résidant à MOLAY(39338) et de MOUGIN Claudine

28 Novembre 1725

MONNOT Simon, (M), 60 Ans, résidant à CHAMPDIVERS(39099), décédé le 27 Novembre 1725, inhumé à MOLAY(39338)

2 Décembre 1725

DUPARET Hugues, (M), 2 Mois
fils de DUPARET Catherin, résidant à MOLAY(39338), au lieu-dit Port-Aubert et de BÉRIGNOT Anathoile

29 Décembre 1725

DUNAUX Anne, (F), 8 Ans
fille de DUNAUX Jean Claude, résidant à CHAMPDIVERS(39099) et de MICHELIN Jeanne

1 Janvier 1726

BOUGAIRE Jean Baptiste, (M), 10 Jours, décédé le 31 Décembre 1725
fils de BOUGAIRE Philippe et de DUPARET Anne

2 Janvier 1726

CHAVANON Étienne, (F), 20 Jours, décédée le 1 Janvier 1726
fille de CHAVANON Joseph, résidant à CHAMPDIVERS(39099) et de MOUGEOT Marguerite

7 Janvier 1726

DESTIVAUX Jean Baptiste, (M), 10 Mois, décédé le 6 Janvier 1726
fils de DESTIVAUX Joseph, résidant à CHAMPDIVERS(39099) et de DEMOULIS Anne

15 Janvier 1726

DUNAUX Antoine, (M), 5 Mois
fils de DUNAUX François, résidant à CHAMPDIVERS(39099) et de TROLY Françoise

20 Janvier 1726

LUBIAT Françoise, (F), 4 Ans, décédée le 19 Janvier 1726
fille de LUBIAT Claude et de PETITJEAN Denise

23 Janvier 1726

GAUTHERON Claude, (M), 90 Ans, résidant à MOLAY(39338)

25 Janvier 1726

GROSLIARD Claude, (M), 2 Ans
fils de GROSLIARD Claude et de LIEGOIS Jeanne

26 Janvier 1726

HENRY Claude, (M), 50 Ans, résidant à MOLAY(39338)

10 Février 1726

ROGUIER Rose, (F), 2 Ans
fille de ROGUIER Philippe, résidant à CHAMPDIVERS(39099) et de MOUGEOT Bonnaventure

26 Février 1726

GUYENOT Claude, (M), 1 An
fils de GUYENOT Jean, résidant à CHAMPDIVERS(39099) et de MOUGEOT Anne

4 Mars 1726

GATEAU Jean Baptiste, (M), 1 Jour
fils de GATEAU Claude, résidant à MOLAY(39338) et de BOISSEVIN Jeanne

19 Mars 1726

CLAIROTTE Étienne, (M), 1 An
fils de CLAIROTTE Denis, résidant à CHAMPDIVERS(39099) et de MOMENET Jeanne

31 Mars 1726

CASEAU Anne Françoise, (F), 4 Mois
fille de CASEAU François, résidant à CHAMPDIVERS(39099) et de DUNAUX Jeanne

3 Avril 1726

TROLY Denis, (M), 10 Jours, résidant à SAINT-BARAING(39477), inhumé à MOLAY(39338)
fils de TROLY Jacques et de GONET Jeanne

4 Avril 1726

ROLAN Claude, (M), 33 Ans, résidant à CHAMBLAY(39093), inhumé à MOLAY(39338)

5 Avril 1726

DUCLoux Claude François, (M), 2 Mois
fils de DUCLoux François, résidant à MOLAY(39338) et de PUTAIN Claudine

10 Avril 1726

MICHELIN Jean Baptiste, (M), 70 Ans, résidant à CHAMPDIVERS(39099), inhumé à CHAMPDIVERS(39099)
Observations : Le défunt est inhumé dans l'église.

14 Avril 1726

ROSSIGNEUX Barbe, (F), 72 Ans, résidant à MOLAY(39338)

29 Avril 1726

ROY Jean Denis, (M), 20 Ans, résidant à MOLAY - PORT-AUBERT(39338)
fils de ROY Jacques et de REVY Sébastienne

3 Mai 1726

TROLY Denis, (M), 6 Semaines, originaire de MOLAY(39338)
fils de TROLY Jacques, résidant à SAINT-BARAING(39477) et de GONET Jeanne

8 Juin 1726

DUPARET Marguerite, (F), 1 An, décédée le 7 Juin 1726
fille de +DUPARET Joseph, résidant à CHAMPDIVERS(39099) et de RAVONNAUX Françoise

21 Juin 1726

VANTARD Pierre, (M), 1 Jour
fils de VANTARD Claude et de TROLY Claudine

6 Août 1726

BESSON Joseph, (M), 18 Mois, originaire de GRANDE-RIVIERE(39258)
au lieu-dit Abbaye Grandvaux/Chapelle Saint-Laure, inhumé à MOLAY(39338)
fils de BESSON X, résidant à GRANDE-RIVIERE(39258), au lieu-dit Abbaye de Grandvaux et de TRAPET Anne Marie

10 Août 1726

DUVAUX Jean Claude, (M), 4 Ans
fils de DUVAUX Philibert, résidant à CHAMPDIVERS(39099) et de NIOT X?

23 Août 1726

X? Joseph, (M), 9 Ans, résidant à MOLAY(39338)
Observations : Le défunt est dit "Adolescent inconnu".

1 Septembre 1726

PETIT Marguerite, (F), 2 Mois
fille de PETIT Pierre, résidant à CHAMPDIVERS(39099) et de NIOT Jeanne

17 Septembre 1726

FOURNIER Claude, (M), 50 Ans, Veuf, résidant à MOLAY(39338)
Ex.Conjoint : +LESNOZ Antoine

26 Septembre 1726

JACQUOT Claude, (M), 6 Mois
fils de JACQUOT Claude, résidant à MOLAY(39338) et de DUCLOUX Jeanne

5 Octobre 1726

GUYOT Claude, (M), 40 Ans, originaire d'ETALANS(25222), inhumé à CHAMPDIVERS(39099)

6 Octobre 1726

X X, (M), 40 Ans, résidant à VADANS(39539), inhumé à CHAMPDIVERS(39099), mendiant

12 Octobre 1726

FOURNIER Jeanne, (F), 2 Ans
fille de FOURNIER Claude François, résidant à MOLAY(39338) et de COUVREUX Claudine

15 Octobre 1726

TROLY Antoine, (M), 30 Ans, résidant à MOLAY(39338)

22 Octobre 1726

PHILIPPONET Émilienne, (F), 4 Ans
fille de PHILIPPONET Antoine, résidant à MOLAY(39338) et de NIOT Huguette

3 Novembre 1726

VANTARD Françoise, (F), 15 Jours
fille de VANTARD Joseph, résidant à MOLAY(39338) et de MARLET Barbe

9 Novembre 1726

GOUBOT Joseph, (M), 70 Ans, résidant à MOLAY(39338)

9 Novembre 1726

DUPAROIS Catherine, (F), 2 Mois
fille de DUPAROIS Catherin, résidant à MOLAY(39338) et de BERIGNOT Anathoile

14 Novembre 1726

DUSILLET Claudine, (F), 35 Ans, résidant à MOLAY(39338)
Conjoint : TROLY Antoine

14 Novembre 1726

CHAUDAN Claude, (M), 8 Ans
fils de CHAUDAN Claude, résidant à MOLAY(39338) et de FOURNIER Jeanne

2 Décembre 1726

RAVONNAUX Claudine, (F), 70 Ans, résidant à MOLAY(39338)

8 Décembre 1726

MAGDELAINE X?, (M), 70 Ans, résidant à MOLAY(39338)

10 Décembre 1726

ROBERT Anne, (F), 40 Ans, résidant à MOLAY(39338)
Conjoint : GAILLARD François

17 Décembre 1726

GAILLARD Jeanne, (F), 7 Jours
fille de GAILLARD François, résidant à MOLAY(39338) et de ROBERT Anne

11 Janvier 1727

OUDOTTE Étienne, (M), 5 Mois
fils de OUDOTTE Émilien, résidant à MOLAY(39338) et de DESTIVAUX Françoise

14 Janvier 1727

BEAUNE Claude, (M), 40 Ans, résidant à MOLAY(39338)

7 Février 1727

RAVONNAUX Jean Baptiste, (M), 8 Jours
fils de RAVONNAUX Émilien et de BÉRIGNOT Anne

28 Mars 1727

VANTARD Jean, (M), 1 Jour
fils de VANTARD Claude, résidant à MOLAY(39338) et de TROLY Claudine

3 Avril 1727

JACQUOT Claude, (M), 30 Ans, résidant à MOLAY(39338)

6 Mai 1727

BOUGAIRE Claude, (M), 4 Ans, résidant à MOLAY(39338)

4 Juin 1727

A...? Christophe, (M), 50 Ans, résidant à MOLAY(39338)

13 Juin 1727

BRUILLOT Claude, (M), 30 Ans, résidant à MOLAY(39338)

20 Août 1727

BLASSOT Ambroise, (M), 30 Ans, résidant à PARCEY(39405), décédé à MOLAY(39338), inhumé à MOLAY(39338)

9 Septembre 1727

BOICHUT Marguerite, (F), 10 Mois
fille de BOICHUT Étienne, résidant à MOLAY(39338) et de ROY Philiberte

13 Septembre 1727

ROY Françoise, (F), 2 Ans
fille de ROY Joseph, résidant à MOLAY(39338) et de ROGUIER Anne

28 Septembre 1727

TROLY Claude, (M), 3 Jours
fils de TROLY Émilien, résidant à MOLAY(39338) et de CHOULLOT Marguerite

4 Octobre 1727

HENRY Jacques, (M), 8 Mois
fils de HENRY Denis, résidant à MOLAY(39338) et de MARMET Pierrette

4 Octobre 1727

CHOULLOT Marguerite, (F), 40 Ans, résidant à MOLAY(39338)
Conjoint : TROLY Émilien

14 Octobre 1727

PHILIPONET Jean Baptiste, (M), 3 Ans
fils de PHILIPONET Antoine et de NIOT Huguette
Observations : Jumeau.

14 Octobre 1727

PHILIPONET Émilien, (M)
fils de PHILIPONET Antoine et de NIOT Huguette
Observations : Jumeau.

14 Octobre 1727

ROBERT Anne, (F)
Observations : La défunte est décédée quelques jours après sa naissance. Acte difficile à lire : il n'est indiqué que la date et le nom du défunt.

1 Novembre 1727

FERJU Claudine, (F), 6 Semaines
fille de FERJU Philippe, résidant à MOLAY(39338) et de ROGUIER Barbe

13 Novembre 1727

GATEAU Pierre, (M), 40 Jours
fils de GATEAU Claude, résidant à MOLAY(39338) et de BONEAUD Jeanne Françoise

27 Novembre 1727

FERJU Philippe, (M), 2 Ans
fils de FERJU Philippe, résidant à MOLAY(39338) et de ROGUIER Barbe

28 Novembre 1727

FLACHON Anathoïette, (F), 100 Ans, résidant à MOLAY(39338)

1 Janvier 1728

BRUNET Anatoïle, (M), 60 Ans, résidant à MOLAY - PORT-AUBERT(39338)

4 Janvier 1728

MONNOT Pierre François, (M), 3 Ans
fils de MONNOT Pierre, résidant à MOLAY(39338) et de RAMAUX Claudine

10 Mars 1728

HENRY Reine, (F), 50 Ans, résidant à MOLAY(39338)

12 Mars 1728

BONGAIN Jean, (M), 1 Mois
fils de BONGAIN François, résidant à MOLAY(39338) et de CACHET Claudine

13 Mars 1728

CACHET Régine, (F), 80 Ans, résidant à MOLAY(39338)

17 Mars 1728

TROLY Denise, (F), 12 Ans
fille de TROLY Émilien

24 Avril 1728

ROGUIER Anne, (F), 40 Ans, résidant à MOLAY - GROS-SAULÇOIS(39338)

30 Avril 1728

DUPUIS Françoise, (F), 40 Ans, Mariée, résidant à MOLAY Port Aubert(39338)
Conjoint : BERIGNOT Claude

13 Mai 1728

GAY Anne, (F), 30 Ans, résidant à MOLAY - PORT-AUBERT(39338)
Conjoint : BONNIN Jacques

18 Mai 1728

ROBELET Mathieu, (M), 25 Ans, résidant à MOLAY(39338)

21 Mai 1728

PONCET Hugues, (M), 4 Ans
fils de PONCET Pierre, résidant à MOLAY(39338) et de BOUGAIRE Julienne

6 Juin 1728

ROY Claude, (M), 2 Mois
fils de ROY Joseph et de +ROGUIER Anne
Observations : Jumeau.

6 Juin 1728

ROY Joseph, (M), 2 Mois
fils de ROY Joseph et de +ROGUIER Anne
Observations : Jumeau.

15 Août 1728

PAQUIER François, (M), 2 Jours
fils de PAQUIER Jean Baptiste, résidant à MOLAY(39338) et de BIZOT Françoise

21 Septembre 1728

BOUGAIRE Antoine, (M), 14 Ans
fils de BONGAIN Claude, résidant à MOLAY(39338)

25 Septembre 1728

BOICHUT Étienne, (M), 40 Jours
fils de BOICHUT Étienne, résidant à MOLAY(39338) et de ROUSSELET Philiberte

8 Octobre 1728

VANTARD Claudine, (F), 4 Ans
fille de VANTARD Joseph, résidant à MOLAY(39338) et de MARLET Charlotte

7 Novembre 1728

OU DOTTE Germain, (M), 40 Ans, résidant à MOLAY(39338)

25 Novembre 1728

DU CLOUX Marie, (F), 3 Jours
fille de DU CLOUX Jean, résidant à MOLAY(39338), au lieu-dit Port-Aubert et de TACHOT Ignace

2 Décembre 1728

DU CLOUX Jeanne, (F), 30 Ans, Veuve, résidant à MOLAY(39338)
Ex.Conjoint : +JACQUOT Claude

8 Décembre 1728

MODOZ Claude, (M), 50 Ans, résidant à MOLAY(39338)

16 Décembre 1728

ROBERT Jean François, (M), 50 Ans, résidant à MOLAY(39338)

13 Avril 1729

OU DOTTE Pierre, (M), 40 Ans, résidant à MOLAY(39338), décédé le 12 Avril 1729

28 Avril 1729

X? Marguerite, (F), 65 Ans, résidant à MOLAY(39338), décédée le 27 Avril 1729
Observations : La défunte est dit "La Grande".

27 Juillet 1729

DU CLOUX Anne, (F), 4 Ans
fille de DU CLOUX Philippe, résidant à MOLAY(39338), au lieu-dit Port-Aubert

2 Août 1729

RAVONNAUX Anne, (F), résidant à RAHON Gros Saulçois(39448)
fille de RAVONNAUX Claude et de VARLOIS Louise

11 Août 1729

JACQUOT Françoise, (F), 2 Ans
fille de +JACQUOT Claude, résidant à MOLAY(39338) et de +DU CLOUX Jeanne

2 Octobre 1729

BRUILLOT Jeanne Baptiste, (F)
fille de BRUILLOT Étienne, résidant à MOLAY(39338) et de NIOT Barbe

3 Octobre 1729

ROBERT Jean Baptiste, (M), 3 Ans
fils de ROBERT Pierre, résidant à MOLAY(39338) et de CACHET Anne

16 Octobre 1729

TROLY Jacqueline, (F), décédée le 15 Octobre 1729
fille de +TROLY Antoine, résidant à MOLAY(39338) et de JEANNOT Jeanne

2 Novembre 1729

MILLOUX Jeanne, (F), 60 Ans, résidant à MOLAY(39338), décédée le 1 Novembre 1729

26 Novembre 1729

BIZOT Pierre, (M), 36 Ans, résidant à MOLAY(39338), décédé le 25 Novembre 1729

23 Décembre 1729

LETOUBLON Philippe, (F)
fille de LETOUBLON François, résidant à RAHON(39448), au lieu-dit Gros-Saulçois et de BONNIN Jeanne

30 Décembre 1729

DU CLOUX Ignace, (M), 11 Ans, décédé le 29 Décembre 1729
fils de DU CLOUX Philibert, résidant à MOLAY(39338) et de MONNOT Françoise

L'association **AGRR** poursuit deux objectifs :

- 1 - La préservation du patrimoine écrit.
- 2 - Une aide aux recherches généalogiques et historiques.

La consultation de plus en plus fréquente des registres paroissiaux et de l'état civil cause d'inévitables et irrémédiables dommages pour ces précieux documents. Il devenait donc urgent d'apporter des solutions. La transcription intégrale des registres que nous proposons peut être une alternative aux microfilms que désormais les archives départementales imposent aux chercheurs.

Notre ambition repose essentiellement sur la transcription intégrale de tous les actes des registres paroissiaux (baptêmes, mariages et sépultures), et la période dite révolutionnaire (naissances, mariages et décès) inscrite en date républicaine.

Cette procédure est longue car elle doit répondre à :

Trois critères :

1. Fiabilité, (travail appliqué)
2. Lisibilité, (classement des données pour une recherche aisée)
3. Disponibilité, (vente de nos éditions)

Huit étapes :

1. Le relevé,
2. La saisie informatique,
3. Une première impression,
4. La correction sur papier acte par acte d'après les registres,
5. Une nouvelle saisie corrective sur informatique,
6. Le traitement des données et la mise en page,
7. L'édition sur papier ou sur CDROM,
8. Enfin la promotion de notre travail,

L'ensemble de ces tâches demande environ 30 minutes par acte.

Malgré le soin apporté par chacun des bénévoles dans ce travail collectif, des inexactitudes et des coquilles sont inévitables. Nous vous remercions de nous les signaler aimablement en nous proposant éventuellement des réponses appropriées.

Rappelons enfin que l'élaboration d'une généalogie à partir de nos éditions, ne dispense en aucune façon un contrôle sur les microfilms disponibles aux archives départementales du Jura.