

# MOLAY

BAPTEMES - MARIAGES - SEPULTURES

REGISTRES PAROISSIAUX

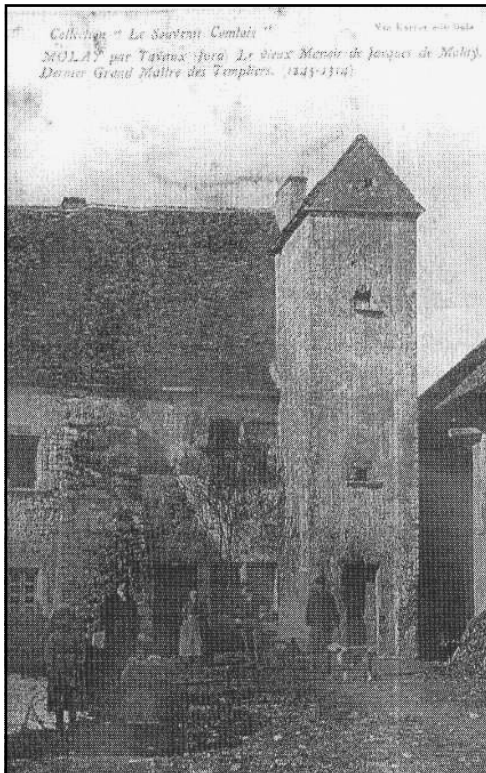

TOME 3

1760 - 1792



.G.R.R.

39500 CHAMPDIVERS

SSOCIATION GENEALOGIQUE DE RELEVES ET DE RECHERCHES

ASSOCIATION GENEALOGIQUE DE RELEVES ET DE RECHERCHES  
39500 CHAMPDIVERS

Edition exécutée par  
Monique GLANTZMANN, Robert DUBIEF d'après les travaux de  
Alphonse DAUBIGNEY pour le relevé  
Dany Robert GUYON pour la saisie informatique  
Marcel GLANTZMANN pour les corrections  
Marcel GLANTZMANN pour la reproduction et la reliure

# MOLAY

1760 - 1792

Relevé par ordre chronologique et alphabétique  
de **1.620** Actes de  
**Naissances** (783)  
**Mariages** (166)  
**Décès** (671)

*conservés aux Archives Départementales du Jura*

2001

Dépôt légal :

Reproduction totale ou partielle interdite sans l'autorisation de l'A.G.R.R.

Cet ouvrage a été réalisé par des bénévoles et en dépit de leur application, quelques erreurs ont pu se glisser dans leur travail. Ayez l'amabilité de les excuser, mais aussi de les leur signaler afin de permettre de rectifier les éditions ultérieures.

# SOMMAIRE

- ◆ Plan de situation
- ◆ Plan du canton
- ◆ Présentation de la paroisse
- ◆ Table alphabétique des baptêmes
- ◆ Table alphabétique des mariages par épouses
- ◆ Table alphabétique des mariages par époux
- ◆ Table alphabétique des sépultures
- ◆ Table chronologique des actes
- ◆ Actes complets des baptêmes
- ◆ Actes complets des mariages
- ◆ Actes complets des sépultures

# PLAN DE SITUATION

## MOLAY

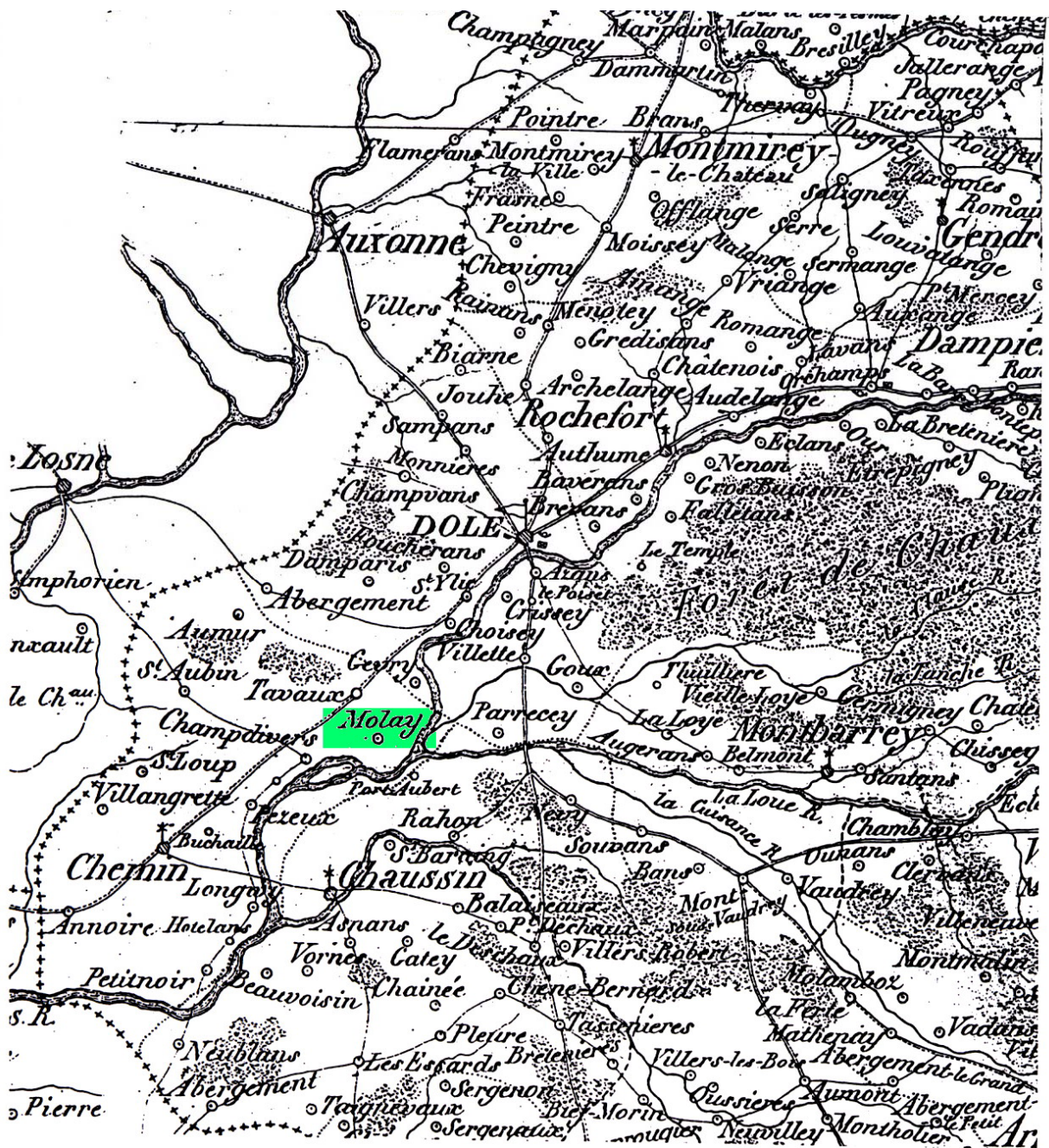

# Canton de Chemin



## **PRESENTATION de la PAROISSE**

### **SITUATION GEOGRAPHIQUE**

MOLAY est un village jurassien de l'arrondissement de DOLE, dont il est distant de 10km, et du canton de CHEMIN. Il est bâti sur la rive droite du Doubs dont le cours est très sinueux. Son territoire est limité au nord par GEVRY et TAVAUX, au sud et à l'est par le Doubs et à l'ouest par CHAMPDIVERS et TAVAUX.

La vie économique a été conditionnée par les crues du Doubs : le sol est très fertile, et produit des céréales qui sont exportées pour les ¾, des fruits et du fourrages pour les bêtes à cornes, porcs et chevaux.

Altitude 199 mètres

### **VIE PASSEE**

Son origine se perd dans la nuit des âges. Deux cités importantes florissaient jadis sur les deux rives du Doubs : TAVAUX et RAHON et leurs faubourgs rayonnaient sur une immense surface, VILLERS-ROBERT et MOLAY faisaient partie de ceux-ci. Ces agglomérations se situant au confluent de la Loue et du Doubs, existaient sous les romains et ont été détruites aux III<sup>ème</sup> et IV<sup>ème</sup> siècles. Leur territoire était traversé par une grande voie romaine appelée « *La Levée de Jules César* », « *Chemin de la Poste* », ou « *Chemin des Romains* », qui passait par TAVAUX, MOLAY, PORT-AUBERT, RAHON, et VILLERS-ROBERT pour se diriger vers POLIGNY et SALINS-LES-BAINS.

PORT-AUBERT a été anéanti par le Doubs.

- 13 des calendes de mai 1154, soit le 20 avril 1154, premier document où le pape Urbain IV confirme et met sous les possessions de l'abbaye de CHATEAU-CHALON l'église de MOLAY avec ses dîmes et ses terres. L'empereur Frédéric BARBEROUSSE en confirma les termes dans un diplôme du 19 septembre 1165.

Seigneurie : MOLAY et PORT-AUBERT font partie en toute justice de la seigneurie de RAHON.

Sur le territoire de MOLAY, il n'y avait qu'une chevance qui appartenait longtemps à la famille de CHAMPDIVERS et fut tenue en dernier lieu par Monsieur FROISSARD de BROISSIA. Les abbesses de CHATEAU-CHALON n'y possédaient qu'un simple domaine.

PORT-AUBERT : désigné dans les titres *Portlaubert*, *Portaubert* et *Port-au-Bard* mot dérivé probablement de « *Portus ad Barrum* », les étymologistes ne s'accordant pas sur la traduction de cette dernière expression. C'était un village qui avait, avant la guerre de Dix Ans, 30 feux et qui, en 1659, n'en comptait plus que 20.

En 1790, la chapelle dédiée à Sainte Foy, a été vendue comme bien national.

### **EVENEMENTS DIVERS**

- 1636 – le prince de CONDE prit MOLAY et l'incendia. Les français y vinrent camper en 1737, mais ceux-ci furent décimés par des maladies produites par les miasmes pestilentiels qui infectaient l'air.

- 31 août 1840, un incendie attribué à l'écroulement du four détruisit 17 maisons, un autre, en 1844, dévora 4 autres maisons.

### **VIE RELIGIEUSE**

L'église, dédiée à saint Germain d'AUXERRE, dont on célèbre la fête le 31 juillet, est construite à l'extrémité sud-est du village. Elle se compose d'un clocher, d'une nef, de deux chapelles, d'un chœur, d'une sacristie et d'une troisième chapelle dédiée à sainte Catherine qui appartenait aux seigneurs de CHAMPDIVERS. Le chœur et le sanctuaire sont du style ogival. On remarque dans cette église, la chaire à prêcher, une belle statue de saint Sébastien, plusieurs monuments funéraires dont les pierres tombales de Jehan de CHAMPDIVERS et de Jehanne sa femme portant la date de 14.., et représentant au trait ces deux personnages.

CHAMPDIVERS était une succursale de la paroisse de MOLAY. Il y eut de nombreux procès entre le curé de MOLAY et les habitants de CHAMPDIVERS, qui finalement n'obtinrent d'avoir leur paroisse qu'en 1764, date des premiers actes des registres paroissiaux de CHAMPDIVERS.

### **VIE QUOTIDIENNE**

C'est un village d'agriculteurs qui logeaient dans des chaumières groupées et construites en pierres et en briques et couvertes de paille. Les habitants fréquentaient les marchés de DOLE et de SELLIERES.

Le cadastre fut établi en 1825.

|               |                      |
|---------------|----------------------|
| Population en | 1790 : 560 habitants |
|               | 1846 : 421 habitants |
|               | 1990 : 525 habitants |

**d'après ROUSSET**

### **DOCUMENTS ANCIENS**

- Les archives de la période antérieure à 1793 sont conservées aux archives départementales du Jura.

- Les registres d'Etat Civil se trouvent à la mairie de MOLAY, ainsi qu'aux archives départementales pour la série du greffe.

Avertissement : Les codes inscrits à la suite des localisations sont des codes INSEE.

Les abréviations **S** ou **N**, placées à la suite des renseignements concernant une personne, indiquent que cette personne a ou n'a pas signé

## TEXTES TIRES DES REGISTRES PAROISSIAUX

### 08 septembre 1670

« Ce jourdhuy huitieme septembre mil six cent septente les habitans et manans de Portaubert assemblés en corps a scavoir Jean CACHET, Claude BERTET, Gaspard DUPAREST, Cathelin DUPAREST, François RAVONNEAU le vieu, tous habitans et manans des dis lieux ont rendus les comptes des revenus de la chapelle de Portaubert. (*Une grosse tache cache une partie du texte*) .... Jean CACHET et Cathelin (*DUPAREST*)..... et gouverneurs .....de *lad(ite)* Eglise de portaubert .....rapportent la somme de (*soixante*) et quize francs ».

### Page suivante :

« Rapportent lesdits Cathelin DUPAREST et Jean CACHET scavoir ledit DUPAREST cinquante sols et ledit Jean CACHET cinq francs »

### Despenses

« Premièrement rapporte ledit Jean CACHET (*toujours la grosse tache*) ..... ? maistre M..... la somme de ..... pour un tabernacle ..... l'église de Port-Aubert

Plus a donné (*la grosse tache*) ..... (*Jean*) CACHET a Monsieur (*le curé*) la somme de 14 francs pour intérêts de rente et vingt sols de despens, somme en tout 15 francs.

Item quiert (*de quérir = demander*) les résidans leur estre passé un quart descut donne au curé de MOLAY pour leur affier (=quote-part) du droit de presbiteral

Item rapporte ledit Cathelin DUPAREST avoir donne au curé de Port-Aubert un escut blanc (*la grosse tache*) ... (*que*) ledit curé avoit donné pour (*achat*) des Saintes Huiles et (*frais*) du sieur doyen demande ? Claude DUPAREST luy estre dû (*ou plutot luy estre passé*) la somme de vingt six sols et ce pour les frais fait et supporté à DOLE lorsqu'on alla apporter le tabernacle

Item demande Gaspard DUPARET luy estre passée la somme de quatre francs sept sols et ce pour les frais fait en une cause intenté à DOLE au fait d'un proces intenté contre Christophe VIAL de RAHON.

(*La grosse tache*) Item (*demande*) ..... DUPAREST luy estre passé (*la somme*) de quatre francs (*prix*) d'un journal de terre.....audit Curé.

Item quiert ledit Gaspard DUPAREST luy estre passé la somme de trois francs en ce pour despence faite a la reddition des comptes du present article il faut oster la somme de sept sols et demy ..... (*La grosse tache*).

*N.B. – Les mots italiques ont été rajoutés pour la compréhension du texte, ou pour expliquer certains mots de vieux français, non usités actuellement.*

### Les centenaires existent depuis longtemps dans notre région :

« BRUNET agé d'environ cent et dix ans de Champdyvers est mort et a esté enterré au cimetière de la chapelle le 20° janvier 1719 »

G. REVERCHON

« Anatholia FLACHON centum circiter annarum nata sacramentis Ecclesiae munita obiit die 28° 9bris anno 1727 sepulta est die sequenti in cemeterio loci de Molay »

P. BOURGE, prêtre curé

*Anatoilette FLACHON née il y a environ 100 ans est décédée munie des sacrements de l'Eglise le 28 novembre de l'année 1727 et inhumée le jour suivant dans le cimetière de MOLAY.*

### BAPTEME et ABJURATION

« Catherine fille de Pierre HUSTER et de Jeanne LAILLON son épouse de VERDUN dans le canton de BERNE a fait abjuration de l'église calviniste par devant nous soussignés et a esté reçue dans le sein de l'église par le supplément des cérémonies du baptême quelle a reçue conditionnellement et selon le ritte de l'église ce 29° juillet 1735 ; elle a eu pour parrain Jean Claude BERIGNOT du Gros Saussois et pour marraine Catherine LARESCHE dudit lieu. »

P. BOURGE, prêtre curé

**Page 1**

**MEMOIRES DES FONDATIONS ERIGÉES EN L'ÉGLISE DE MOLAY**

1 - Tous les lundy de chaque semaine de l'année une messe basse précédée des vigiles fondée par les confrères du St Esprit dudit Molay

2 – Tous les jeudy de chaque semaine de l'année une messe basse et un de profundis à la fin de chaque messe fondée par Dame Clere PEGUILLET vefve de feu Nicolas BOURGEOIS de Dole.

3 – Tous les dimanches de l'année la bénédiction du St Sacrement à l'issue des vêpres un de profundis sur la tombe de laditte PEGUILLET pour rétribution desquelles trois fondations la fabrique de laditte église doit payer annuellement au Sr Curé dudit Molay, 75#

4 – Chaque mardy des six premiers mois de l'année une messe basse et trois à haute voye dont une célébré la veille de la feste de St Joseph une le lendemain de la commémoration des morts, et une le vingt six décembre fondées par Joseph DUPARET dudit Molay comme aussy la bénédiction du St Sacrement le jour St Joseph pour hypothèque 200# versées entre les mains du Sr DROUILLOT exécuteur du testament dudit DUPARET dont lamortissement est payée .....(illisible)

5 – Chaque premier mercredy des six premiers mois de l'année une messe basse et une messe haute voye le jour de St Sébastien fondées par les confréries de St Sébastien de Molay pour hypothèque une pièce de terre appelée le « Corne Joseph ».

6 – Chaque quatre temps de l'année une messe basse fondée par honorable Antoine DUCLOUX et Claudine BELLETABLE et une procession tous les 3èmes dimanches de chaque mois à laquelle lon chantera les litanies et à la fin une antienne à la Vierge devant lhautel du montcarmel : pour rétribution ..... ? livres annuellement payables par le Sr Joseph GOUBOT du « Gros Saussois ».

7 – La Veille de Noël et celle de la Purification de chaque année une messe basse fondée par Catherine MOLAY pour hypothèque une pièce de terre d'un journal à la fin de Champdivers lieudit « La Feste ».

8 – Neuf mois de l'année une messe basse fondée par le Sr Claude OUDOT de Molay pour hypothèque dix gros un journal de terre cédée payables annuellement par les héritiers amortie en 1726 et quatre livres messes à haute voye les jours des obiis dudit OUDOT et de sa femme, le 24 septembre.

Reconnaissance faite par Sr BOURGE prêtre curé dudit Molay en 1726.

**Page 2**

Fondation de Catherine LA ..... ?

Deux messes hautes scavoit les jours de Ste Catherine et le jour de la Ste Barbe avec bénédiction du St Sacrement à la fin desdittes ainsy que les cinq festes de la Ste Vierge bénédiction du St Sacrement hypothèque un journal de terre à la « Croi..... » ?

**MEMOIRES DES FONDATIONS DE PORT-AUBERT**

1 – Tous les ans vingt messes basses fondées a la chapelle dudit Port Aubert par Anne GOUBOT vefve de fut Jean GRENET pour rétribution desquelles les fabriciens de laditte chapelle doivent payer annuellement vingt livres au Sr Curé de Molay au cas il ne jouisse des terres et prels hypothéqués.

2 – Tous les mois une messe de mort à basse voye fondée en laditte chapelle de Portaubert par plusieurs particuliers et un de profundis à la fin desdittes messes pour rétribution douzé livres payables annuellement par les fabriciens de laditte chapelle.



## Page 2

### MEMOIRE DES FONDATIONS DE CHAMPDIVERS

1 – Cinquante messes à basse voye tous les ans fondées en l'église dudit Champdivers fondées par le Sr Louis GIRARD de « La Borde » pour hypothèque une pièce de terre de huit grands journaux appelée la pièce « Sain foriey ? » à La Borde Dame Nicole laquelle pièce appartenant pour le surplus à l'Hôtel Dieu de Dole.

2 – Vingt quatre messes fondées par les confrères de la Confrérie du St Esprit érigée à Champdivers dont deux seront dittes à haute voye les 1er lundy de chaque mois les douze autres les 3èmes mercredi de chaque mois à basse voye plus une à haute voye le jour de la feste Ste Hysidore le tout payable par le prier de la confrérie avec bénédiction du St Sacrement

## Page 3

### FONDATION DE CHAMPDIVERS

Plus quatre messes a haute voye aux vigile et libere a la 1<sup>ère</sup> pour le 10ème juin la 2ème le 25ème juin la 3ème le 11ème novembre la 4ème le 4ème décembre plus six bénédiction scavoir le jour de la Purification de la Ste Vierge celui de son immaculée conception de son annonciation et son assomption le jour de la St Germain et celui de la toussain. Le tout fondé par fut honorable Jean BRELOT de Champdivers hypothèque 300# payables par ses fils.

### FONDATION DE CHAMPDIVERS

Plus deux messes à haute voye aux vigiles célébré dans les mois de novembre le 20ème jour de St Esmond et le 1er et 18ème avril avec bénédiction du St Sacrement alissue de la messe du jour de St Esmond fondées par fut honorable Esmé DUVAUX dudit lieu hypothèque un tier de journal dans la pièce du costé de St-Aubin fait par Milaine DE CHAMP pour le prix de trois livres annuellement payable à la St Martin ledit tier de journal touchant levant les Brelots de vent et de couchant Mrs de CHAMPDIVERS de bise les deux autres lieud Au Vernois.

### FONDATION DE CHAMPDIVERS

Pour Louis DEVAUX ses successeurs six messes dont deux a haute voye le 26 daout et le 6ème juin avec bénédiction pour hypothèque un journal de terre ....(illisible)

## QUELQUES EXPRESSIONS EMPLOYEES DANS LES REGISTRES

### **Baptême de Port Aubert**

Jeanne fille de Claude NODOT et de Georgette THISSOT conjoints est renée (né à nouveau à la vie chrétienne par le baptême) le 17 mai 1714 ses parrain et marraine furent Marc BOURIN et Jeanne CHALON REVERCHON

### **Baptême de MOLAY**

Jean François et Victor fils de Jean BONGAIN et Jeanne TOURNIER conjoints ont été initiés au baptême, ayant été ondoyés à la maison à cause du danger de mort le 4 juin 1714 les parrains et marraines furent pour Jean François Jean François ROBERT et Claude CACHET et pour Victor Victor AUBERT et Marguerite X..... ?

REVERCHON

**TABLE ALPHABÉTIQUE  
DES BAPTÊMES**

## Table alphabétique des baptêmes

## Paroisse de MOLAY

| Nom         | Prénom           | Date       |
|-------------|------------------|------------|
| BAUX        |                  |            |
| BEAU        | Joseph           | 18 07 1782 |
|             | Claude           | 03 09 1760 |
|             | Claude           | 04 09 1770 |
|             | Claude Ignace    | 19 03 1768 |
|             | Emiland          | 25 01 1772 |
|             | Etienne          | 14 11 1762 |
|             | François         | 20 07 1762 |
|             | Jacques          | 30 04 1764 |
|             | Jean Claude      | 20 04 1767 |
|             | Jean Claude      | 09 08 1768 |
|             | Louis            | 06 03 1767 |
|             | Marie Antoinette | 10 04 1764 |
|             | Pierre           | 29 06 1761 |
| BEAUD       |                  |            |
|             | Françoise        | 18 05 1781 |
|             | Jacques          | 06 01 1784 |
| BELIN       |                  |            |
|             | Jean Charles     | 02 08 1767 |
| BELLEPERONT |                  |            |
|             | Claude           | 18 07 1778 |
| BELPERON    |                  |            |
|             | Claudine         | 12 07 1767 |
|             | Jacques          | 23 02 1769 |
|             | Jacques          | 21 04 1771 |
|             | Jean Claude      | 23 01 1767 |
|             | Marguerite       | 10 02 1774 |
|             | Pierre           | 31 10 1775 |
| BELPERONT   |                  |            |
|             | Hugues           | 31 01 1766 |
| BERIGNOT    |                  |            |
|             | Anne             | 03 11 1773 |
|             | Claude           | 23 07 1786 |
|             | Claude Charles   | 16 11 1792 |
|             | Denis            | 15 08 1785 |
|             | Jean Baptiste    | 16 09 1763 |
|             | Jean Baptiste    | 22 08 1764 |
|             | Jean Baptiste    | 06 01 1787 |
|             | Jean Claude      | 02 09 1760 |
|             | Jean Claude      | 15 12 1790 |
|             | Véronique        | 18 10 1788 |
| BERTHIER    |                  |            |
|             | Anne Françoise   | 24 04 1760 |
|             | Anne Julienne    | 03 02 1778 |
|             | François         | 04 03 1762 |
| BOICHU      |                  |            |
|             | Véronique        | 06 03 1771 |
| BOICHUT     |                  |            |
|             | Anathoile        | 21 03 1785 |
|             | Anne             | 19 03 1765 |
|             | Anne             | 10 03 1767 |
|             | Anne             | 29 07 1771 |
|             | Anne             | 03 05 1773 |
|             | Anne             | 06 02 1776 |
|             | Anne             | 22 11 1778 |
|             | Anne             | 09 03 1783 |
|             | Anne             | 15 03 1789 |
|             | Claude           | 14 08 1769 |
|             | Claude           | 22 01 1781 |
|             | Claude           | 21 05 1789 |
|             | Claude François  | 14 03 1772 |
|             | Claudine         | 13 10 1773 |
|             | Claudine         | 24 04 1782 |
|             | Denis            | 20 03 1772 |
|             | Emilien          | 14 10 1779 |
|             | Estienne         | 23 02 1760 |
|             | Etienne          | 30 10 1775 |
|             | Etienne          | 13 07 1776 |
|             | Françoise        | 07 04 1765 |

| Nom      | Prénom          | Date       |
|----------|-----------------|------------|
| BOICHUT  |                 |            |
|          | Françoise       | 09 10 1769 |
|          | Françoise       | 26 01 1775 |
|          | Hugue           | 04 03 1781 |
|          | Hugues          | 24 10 1773 |
|          | Jacques         | 23 03 1772 |
|          | Jacques         | 15 07 1773 |
|          | Jean            | 23 07 1779 |
|          | Jean            | 27 04 1780 |
|          | Jean Baptiste   | 05 07 1767 |
|          | Jean Baptiste   | 19 05 1778 |
|          | Jean Baptiste   | 26 07 1783 |
|          | Jean Claude     | 24 02 1777 |
|          | Jean François   | 31 10 1774 |
|          | Jeanne          | 14 10 1785 |
|          | Jeanne          | 29 12 1791 |
|          | Jeanne François | 20 05 1781 |
|          | Louise Joseph   | 19 03 1774 |
|          | Marie           | 31 08 1787 |
|          | Philippe        | 16 02 1771 |
|          | Pierre          | 24 01 1770 |
|          | Pierre          | 25 11 1787 |
|          | Véronique       | 18 11 1769 |
| BONE     |                 |            |
|          | Germain         | 01 09 1787 |
|          | Jeanne          | 19 02 1783 |
|          | Marie           | 22 11 1785 |
|          | Thérèse         | 10 09 1780 |
| BONET    |                 |            |
|          | Claudine        | 17 01 1788 |
|          | Jean Claude     | 15 10 1773 |
|          | Jeanne François | 19 09 1784 |
|          | Jeanne Marie    | 27 01 1783 |
|          | Joseph          | 07 01 1782 |
| BONGAIN  |                 |            |
|          | Etienne         | 08 09 1761 |
|          | François        | 07 06 1785 |
|          | François        | 28 03 1791 |
|          | Françoise       | 09 11 1766 |
|          | Françoise       | 22 09 1775 |
|          | Jacques         | 27 03 1765 |
|          | Jacques         | 01 10 1781 |
|          | Jean            | 12 02 1781 |
|          | Jean            | 06 01 1789 |
|          | Jean François   | 07 12 1768 |
|          | Jeanne          | 27 02 1769 |
|          | Jeanne          | 28 08 1787 |
|          | Jeanne          | 17 03 1790 |
|          | Jeanne François | 05 04 1786 |
|          | Joseph          | 26 02 1764 |
|          | Philibert       | 16 05 1773 |
|          | Philippe        | 27 02 1783 |
|          | Véronique       | 27 12 1779 |
| BONGUAIN |                 |            |
|          | Françoise       | 25 10 1783 |
|          | Jeanne          | 19 04 1775 |
|          | Marie           | 14 09 1776 |
| BONNE    |                 |            |
|          | Anne            | 16 07 1776 |
|          | Jean Claude     | 12 08 1776 |
|          | Marguerite      | 11 10 1778 |
| BONNET   |                 |            |
|          | Claude          | 27 05 1791 |
|          | François        | 11 10 1774 |
|          | Jean Baptiste   | 06 11 1776 |
| BORNET   |                 |            |
|          | Anne            | 10 05 1779 |
|          | Anne            | 20 02 1786 |
| BOSNE    |                 |            |
|          | Antoine         | 20 10 1773 |

| Nom        | Prénom            | Date       |
|------------|-------------------|------------|
| BOSNE      |                   |            |
|            | Claude            | 26 11 1762 |
|            | Claude            | 10 11 1768 |
|            | Claude            | 11 05 1778 |
|            | Jean Claude       | 08 12 1772 |
|            | Jeanne            | 23 11 1770 |
|            | Louis             | 16 08 1764 |
|            | Louis             | 01 08 1771 |
|            | Louis             | 11 11 1774 |
|            | Pierre            | 21 07 1766 |
|            | Pierre            | 24 06 1769 |
|            | Thérèse           | 09 05 1761 |
|            | Thérèse           | 03 10 1775 |
| BOUGAIRE   |                   |            |
|            | Anne              | 15 12 1772 |
|            | Anne              | 25 08 1774 |
|            | Anne Françoise    | 04 01 1774 |
|            | Anne Françoise    | 14 05 1787 |
|            | Claude            | 27 07 1788 |
|            | Claude            | 29 01 1789 |
|            | Claudine          | 09 06 1762 |
|            | Emiland           | 18 04 1771 |
|            | Etienne           | 04 03 1786 |
|            | François          | 14 12 1777 |
|            | François          | 12 10 1781 |
|            | François          | 21 03 1790 |
|            | François Hypolite | 13 08 1787 |
|            | Françoise         | 10 10 1760 |
|            | Françoise         | 27 02 1785 |
|            | Hugues            | 19 12 1779 |
|            | Jacques           | 21 01 1775 |
|            | Jacques           | 08 10 1782 |
|            | Jeanne            | 20 09 1761 |
|            | Jeanne            | 16 03 1785 |
|            | Marguerite        | 28 11 1782 |
|            | Marguerite        | 22 12 1784 |
|            | Pierre            | 05 01 1765 |
|            | Thérèse           | 26 10 1778 |
| BOUGAIRE ? |                   |            |
|            | Etiennette        | 27 12 1783 |
| BOURCE     |                   |            |
|            | Jacques           | 23 02 1767 |
| BOURCET    |                   |            |
|            | Etiennette        | 23 07 1782 |
| BOUTEILLE  |                   |            |
|            | Véronique         | 28 01 1782 |
| BOUTEILLER |                   |            |
|            | Anne              | 28 02 1778 |
|            | Claude François   | 24 06 1775 |
|            | François          | 13 01 1780 |
|            | Jeanne François   | 09 04 1785 |
| BOUTEILLEY |                   |            |
|            | Antoine           | 27 04 1772 |
|            | Philippe          | 28 11 1770 |
| CARTAUX    |                   |            |
|            | Jeanne            | 08 06 1761 |
| CARTEAUX   |                   |            |
|            | Jean Claude       | 06 09 1763 |
| CATTI      |                   |            |
|            | Françoise         | 27 04 1791 |
| CATY       |                   |            |
|            | Louis             | 29 09 1788 |
| CHAVANNON  |                   |            |
|            | Jean Claude       | 12 02 1762 |
| CLAIROTTE  |                   |            |
|            | Françoise         | 24 04 1762 |
| COLARD     |                   |            |
|            | Anne              | 02 04 1761 |
|            | Anne Julienne     | 26 10 1791 |
|            | François          | 03 08 1763 |

## Table alphabétique des baptêmes

## Paroisse de MOLAY

| Nom       | Prénom          | Date       |
|-----------|-----------------|------------|
| COLARD    |                 |            |
|           | Jeanne Baptiste | 25 07 1762 |
|           | Thérèse         | 02 09 1780 |
| COMMIAUX  |                 |            |
|           | Anne            | 28 05 1770 |
|           | Anne            | 19 08 1790 |
|           | Claudine        | 12 11 1786 |
|           | Françoise       | 25 09 1788 |
|           | Hugues          | 24 07 1787 |
|           | Jean Claude     | 15 08 1763 |
|           | Jean Claude     | 03 09 1767 |
|           | Jean Claude     | 20 09 1785 |
|           | Jean Claude     | 23 02 1790 |
|           | Louis           | 16 09 1765 |
| COMMUAUX  |                 |            |
|           | Claude          | 04 03 1785 |
|           | François        | 27 05 1761 |
| COMTE     |                 |            |
|           | Françoise       | 06 10 1760 |
|           | Françoise       | 30 06 1762 |
| COMUAUX   |                 |            |
|           | Françoise       | 28 12 1783 |
|           | Jeanne Ignace   | 05 09 1782 |
| DAUBIGNEY |                 |            |
|           | Jean Charles    | 02 11 1760 |
|           | Jeanne          | 20 04 1760 |
| DE GRAND  |                 |            |
|           | François        | 08 01 1762 |
| DEFOSSAY  |                 |            |
|           | Anne            | 03 01 1784 |
| DEGAND    |                 |            |
|           | Françoise       | 19 03 1760 |
| DESAUX    |                 |            |
|           | Pierre François | 30 11 1792 |
| DOBIGNEY  |                 |            |
|           | Joseph          | 04 03 1763 |
| D'ORNAN   |                 |            |
|           | Jean Baptiste   | 03 05 1792 |
| DORNANS   |                 |            |
|           | Jeanne François | 23 11 1761 |
|           | Pierre François | 29 04 1766 |
| DOUCEOT   |                 |            |
|           | Jeanne          | 14 05 1760 |
|           | Pierre          | 14 08 1762 |
| DROUILLOT |                 |            |
|           | Louis           | 29 08 1782 |
| DUCLOUX   |                 |            |
|           | Anne            | 19 08 1760 |
|           | Anne            | 12 02 1764 |
|           | Anne            | 07 08 1765 |
|           | Anne            | 22 11 1774 |
|           | Anne            | 11 06 1782 |
|           | Antoine         | 08 12 1766 |
|           | Barbe           | 16 07 1773 |
|           | Catherine       | 09 01 1765 |
|           | Charlotte       | 30 11 1776 |
|           | Claude          | 22 10 1776 |
|           | Claude          | 04 10 1784 |
|           | François        | 18 08 1762 |
|           | François        | 10 10 1765 |
|           | François        | 28 10 1783 |
|           | François        | 18 12 1786 |
|           | Françoise       | 27 10 1768 |
|           | Françoise       | 21 11 1775 |
|           | Françoise       | 08 08 1782 |
|           | Hugues          | 14 03 1766 |
|           | Jean            | 20 12 1777 |
|           | Jean Baptiste   | 04 09 1772 |
|           | Jean Claude     | 22 01 1763 |
|           | Jeanne          | 20 01 1760 |

| Nom      | Prénom          | Date       |
|----------|-----------------|------------|
| DUCLOUX  |                 |            |
|          | Jeanne          | 29 08 1770 |
|          | Jeanne          | 02 03 1774 |
|          | Jeanne Claude   | 26 07 1769 |
|          | Jeanne François | 05 12 1766 |
|          | Joseph          | 18 05 1768 |
|          | Louis           | 01 01 1774 |
|          | Louis           | 13 11 1790 |
|          | Marguerite      | 30 06 1772 |
|          | Marie Anne      | 26 03 1773 |
|          | Nicolas Xavier  | 26 04 1780 |
|          | Philibert       | 14 09 1761 |
|          | Philippe        | 10 12 1767 |
|          | Philippe        | 01 11 1785 |
|          | Simon           | 25 06 1768 |
|          | Véronique       | 07 04 1770 |
| DUPAIN   |                 |            |
|          | Anne            | 02 08 1789 |
|          | Antoine         | 03 05 1762 |
|          | François        | 14 10 1777 |
|          | François        | 18 06 1789 |
|          | Hugues          | 29 03 1787 |
|          | Jeanne          | 13 11 1784 |
|          | Jeanne          | 31 07 1790 |
|          | Thérèse         | 01 02 1779 |
|          | X               | 11 04 1792 |
| DUPARET  |                 |            |
|          | Anne            | 08 08 1763 |
|          | Anne            | 06 01 1767 |
|          | Anne            | 10 08 1789 |
|          | Anne Françoise  | 19 10 1765 |
|          | Anne Marie Mag  | 22 07 1765 |
|          | Barbe           | 19 10 1769 |
|          | Claude          | 29 10 1767 |
|          | Denis           | 08 05 1764 |
|          | Emilande        | 30 03 1766 |
|          | François        | 05 08 1760 |
|          | François        | 25 01 1762 |
|          | François        | 11 04 1774 |
|          | François        | 27 11 1786 |
|          | François        | 06 04 1788 |
|          | Françoise       | 27 03 1773 |
|          | Françoise       | 22 03 1777 |
|          | Hugues          | 29 10 1769 |
|          | Jacques         | 04 05 1769 |
|          | Jean            | 03 1760    |
|          | Jean Claude     | 17 12 1760 |
|          | Jean François   | 02 09 1763 |
|          | Jean François   | 31 03 1768 |
|          | Jeanne François | 24 10 1783 |
|          | Jeanne François | 05 03 1789 |
|          | Marguerite      | 27 03 1773 |
|          | Marguerite      | 27 06 1773 |
|          | Philibert       | 11 07 1769 |
|          | Véronique       | 07 01 1762 |
|          | X               | 11 01 1792 |
| DUPARRET |                 |            |
|          | Barbe           | 03 11 1791 |
|          | Marguerite      | 03 10 1791 |
| DUPIN    |                 |            |
|          | Marie           | 25 12 1788 |
| DUPRE    |                 |            |
|          | Catherine       | 13 08 1780 |
| ENRI     |                 |            |
|          | Marie           | 17 09 1778 |
| FOURNIE  |                 |            |
|          | Anne            | 18 03 1792 |
|          | Claudine        | 22 05 1792 |
| FOURNIER |                 |            |
|          | Anne            | 11 03 1760 |

| Nom      | Prénom          | Date       |
|----------|-----------------|------------|
| FOURNIER |                 |            |
|          | Anne            | 25 07 1785 |
|          | Anne            | 14 04 1787 |
|          | Anne            | 10 11 1790 |
|          | Antoine         | 26 01 1790 |
|          | Antoine         | 31 01 1790 |
|          | Claude          | 08 07 1781 |
|          | Claude François | 08 07 1788 |
|          | Claude Louis    | 25 08 1791 |
|          | Claudine        | 13 02 1787 |
|          | Emiland         | 27 09 1787 |
|          | François        | 19 01 1785 |
|          | François        | 21 10 1785 |
|          | François        | 08 12 1786 |
|          | François        | 05 07 1789 |
|          | Jean            | 18 09 1783 |
|          | Jean            | 30 10 1784 |
|          | Jean Baptiste   | 19 08 1786 |
|          | Jean Claude     | 12 01 1767 |
|          | Jean Claude     | 18 12 1787 |
|          | Jeanne          | 28 10 1782 |
|          | Jeanne          | 13 02 1789 |
|          | Jeanne          | 28 07 1791 |
|          | Jeanne          | 13 08 1791 |
|          | Louis           | 03 06 1762 |
|          | Pierre          | 29 12 1780 |
|          | Pierre          | 11 11 1782 |
|          | Thérèse         | 27 04 1765 |
|          | Thérèse         | 27 08 1785 |
|          | Véronique       | 08 08 1790 |
| GAILLARD |                 |            |
|          | Jean François   | 08 12 1763 |
|          | Jeanne Marie    | 05 10 1760 |
| GALVIER  |                 |            |
|          | Anne Claude     | 05 02 1763 |
|          | Denis           | 05 02 1763 |
|          | Emilien         | 04 10 1763 |
|          | Jacquette       | 28 02 1760 |
|          | Jeanne          | 07 05 1761 |
|          | Marguerite      | 05 02 1763 |
| GATAU    |                 |            |
|          | François        | 07 09 1771 |
| GATAUD   |                 |            |
|          | Pierre          | 01 03 1773 |
| GATEAU   |                 |            |
|          | Etienne         | 12 12 1766 |
|          | Milan           | 15 02 1763 |
| GATEAUX  |                 |            |
|          | Thérèse         | 13 10 1760 |
| GATTEAU  |                 |            |
|          | François        | 13 09 1769 |
| GELET    |                 |            |
|          | Catherine       | 29 10 1775 |
| GENTET   |                 |            |
|          | Jean Claude     | 05 03 1780 |
| GIRARD   |                 |            |
|          | Claudine        | 22 04 1763 |
| GISSARD  |                 |            |
|          | Anne Françoise  | 21 07 1787 |
|          | Antoine         | 30 07 1791 |
|          | Claude François | 22 12 1784 |
|          | Claude François | 08 01 1786 |
| GOUBAU   |                 |            |
|          | Claude          | 31 03 1781 |
|          | Jeanne François | 31 03 1781 |
| GOUBAUD  |                 |            |
|          | Jeanne Baptiste | 18 04 1773 |
| GOUBAUT  |                 |            |
|          | Pierre François | 05 07 1778 |

## Table alphabétique des baptêmes

## Paroisse de MOLAY

| Nom       | Prénom           | Date       |
|-----------|------------------|------------|
| GOUBAUX   |                  |            |
|           | Madelaine        | 23 08 1782 |
| GOUBEAUD  |                  |            |
|           | Anne             | 11 05 1776 |
| GOUBOT    |                  |            |
|           | Jean Denis       | 11 06 1774 |
|           | Magloire         | 05 02 1785 |
| GREMAUD   |                  |            |
|           | Jacques          | 05 09 1791 |
|           | Jeanne           | 06 02 1792 |
| GREMAUX   |                  |            |
|           | Bonnaventure     | 13 01 1783 |
|           | François         | 24 04 1786 |
|           | Jacques          | 04 12 1783 |
|           | Jean Claude      | 30 11 1761 |
|           | Jean Claude      | 18 12 1789 |
|           | Jeanne           | 06 09 1788 |
|           | Thérèse          | 05 03 1785 |
| GREMEAUX  |                  |            |
|           | Anne             | 07 08 1787 |
|           | Claudine         | 07 08 1787 |
| GROSLIARD |                  |            |
|           | Anne             | 01 09 1760 |
|           | Claude           | 02 12 1763 |
|           | Jacquette        | 31 08 1761 |
|           | Pierrette        | 07 05 1762 |
| GUICHARD  |                  |            |
|           | Catherine        | 01 12 1761 |
| GUY       |                  |            |
|           | François Maurice | 01 03 1787 |
| GUYON     |                  |            |
|           | Claude           | 20 01 1777 |
| GUYOT     |                  |            |
|           | Anne             | 31 05 1764 |
| HELENE    |                  |            |
|           | Pierre           | 26 09 1772 |
| HENRI     |                  |            |
|           | Claude Denis     | 18 02 1763 |
|           | Etiennette       | 15 09 1787 |
|           | Ignace           | 01 08 1776 |
|           | Jeanne Claude    | 03 11 1788 |
|           | Marguerite       | 04 09 1780 |
| HENRY     |                  |            |
|           | François         | 18 05 1791 |
|           | Françoise        | 24 10 1774 |
|           | Jean François    | 24 05 1761 |
|           | Jeanne           | 08 10 1785 |
|           | Jeanne           | 01 11 1792 |
|           | Pierre Etienne   | 17 11 1763 |
| JUILLET   |                  |            |
|           | Jeanne           | 01 05 1774 |
| JULLIEN   |                  |            |
|           | Jean Claude      | 12 10 1771 |
| LA COUR   |                  |            |
|           | Claude           | 29 08 1788 |
| LA TOUR   |                  |            |
|           | Suzanne          | 08 02 1761 |
| LACOUR    |                  |            |
|           | Anne             | 14 05 1773 |
|           | Etiennette       | 16 01 1790 |
|           | Françoise        | 21 11 1783 |
|           | Jean Claude      | 19 05 1768 |
|           | Marie Anne       | 28 10 1791 |
|           | Pierre           | 18 09 1770 |
|           | Pierre           | 01 10 1775 |
|           | Pierre François  | 26 08 1766 |
| LACOUR ?  |                  |            |
|           | Pierre Philippe  | 20 12 1778 |
| LACOURD   |                  |            |
|           | Françoise        | 07 02 1772 |

| Nom         | Prénom           | Date       |
|-------------|------------------|------------|
| LANDRI      |                  |            |
|             | Véronique        | 18 10 1778 |
| LANDRY      |                  |            |
|             | Anne             | 07 11 1766 |
|             | Charlotte        | 23 02 1792 |
|             | François         | 13 02 1761 |
|             | François         | 24 08 1763 |
|             | François Xavier  | 03 12 1787 |
|             | Françoise        | 05 10 1769 |
| LEMOD       |                  |            |
|             | Anne             | 08 10 1784 |
| MARTIEN (?) |                  |            |
|             | Joseph           | 12 12 1764 |
| MASOYER     |                  |            |
|             | Jean François    | 15 09 1763 |
|             | Jeanne Baptiste  | 29 09 1762 |
| MAZOYER     |                  |            |
|             | Catherine        | 15 06 1761 |
| METZ        |                  |            |
|             | Jean             | 30 12 1762 |
|             | Jean Baptiste    | 15 10 1761 |
| MICHEL      |                  |            |
|             | Anne Claude      | 06 10 1768 |
|             | Claude Antoine   | 15 09 1764 |
|             | Claude François  | 29 10 1772 |
|             | Claudine Anathoi | 06 09 1770 |
|             | Françoise        | 01 10 1766 |
| MICHELIN    |                  |            |
|             | Etiennette       | 08 02 1762 |
| MITAINE     |                  |            |
|             | Jean Baptiste    | 11 06 1762 |
|             | Louis            | 11 09 1763 |
| MITARD (?)  |                  |            |
|             | Claude           | 16 07 1769 |
| MITTAINE    |                  |            |
|             | Anathoile Ursule | 21 10 1761 |
|             | Jean François    | 31 01 1760 |
|             | Jean François    | 08 08 1760 |
|             | Suzanne          | 27 10 1763 |
| MONNEAU     |                  |            |
|             | Françoise        | 22 07 1773 |
| MONNOT      |                  |            |
|             | Claudine         | 11 05 1774 |
|             | Jeanne           | 21 08 1777 |
| MONOT       |                  |            |
|             | Thérèse          | 24 05 1780 |
| MORLAND ?   |                  |            |
|             | Anne             | 13 02 1782 |
| MOUCAUX     |                  |            |
|             | Claudine         | 19 11 1787 |
|             | François         | 16 09 1762 |
|             | Thérèse          | 08 05 1782 |
| MOUCAUX     |                  |            |
|             | Jean             | 06 11 1786 |
| MOUGEOT     |                  |            |
|             | Catherine        | 01 04 1763 |
| MOUGET      |                  |            |
|             | Claude           | 07 05 1761 |
| MOURCET     |                  |            |
|             | Anne             | 26 11 1775 |
|             | Anne Françoise   | 16 05 1777 |
|             | Claude           | 22 06 1780 |
|             | Françoise        | 30 11 1778 |
|             | Jeanne           | 01 08 1785 |
|             | Jeanne Claude    | 13 09 1787 |
|             | Véronique        | 30 09 1789 |
| MUNIER      |                  |            |
|             | Jacques          | 05 12 1786 |
| NIEL        |                  |            |
|             | Bonnaventure     | 08 02 1761 |

| Nom      | Prénom           | Date       |
|----------|------------------|------------|
| OUDOTE   |                  |            |
|          | Jacques Philippe | 31 10 1786 |
| OUDOTTE  |                  |            |
|          | Agathe           | 05 02 1782 |
|          | Agathe           | 18 06 1788 |
|          | Anatoile         | 29 06 1780 |
|          | Anatoile         | 14 12 1784 |
|          | Anne             | 11 11 1764 |
|          | Anne             | 09 09 1770 |
|          | Anne             | 09 06 1781 |
|          | Anne             | 20 02 1783 |
|          | Anne             | 03 05 1787 |
|          | Anne             | 09 02 1791 |
|          | Anne Françoise   | 15 10 1789 |
|          | Bonnaventure     | 17 05 1776 |
|          | Charles          | 01 07 1779 |
|          | Claude           | 08 09 1774 |
|          | Claude François  | 09 09 1779 |
|          | Claudine         | 20 03 1767 |
|          | Claudine         | 14 02 1785 |
|          | Emiland          | 29 10 1792 |
|          | Emiland          | 05 01 1761 |
|          | Emilien          | 05 10 1778 |
|          | Etiennette       | 26 12 1781 |
|          | Etiennette       | 20 05 1790 |
|          | François         | 08 02 1770 |
|          | François Xavier  | 28 12 1783 |
|          | Françoise        | 30 12 1762 |
|          | Françoise        | 10 11 1767 |
|          | Françoise        | 23 05 1772 |
|          | Françoise        | 08 03 1777 |
|          | Françoise        | 09 05 1778 |
|          | Gabriel          | 05 12 1783 |
|          | Hugue            | 16 12 1760 |
|          | Jacques          | 18 09 1775 |
|          | Jacques          | 10 03 1776 |
|          | Jean Baptiste    | 12 06 1788 |
|          | Jean Claude      | 07 01 1769 |
|          | Jean Claude      | 13 08 1779 |
|          | Jean Claude      | 16 09 1780 |
|          | Jean Claude      | 02 01 1781 |
|          | Jean Claude      | 25 11 1784 |
|          | Jean François    | 27 02 1775 |
|          | Jean Françoise   | 02 11 1781 |
|          | Jeanne           | 26 09 1762 |
|          | Jeanne           | 30 09 1773 |
|          | Jeanne           | 19 08 1774 |
|          | Jeanne           | 08 05 1783 |
|          | Jeanne Claude    | 07 01 1769 |
|          | Jeanne Denise    | 29 01 1785 |
|          | Jeanne Françoise | 12 01 1786 |
|          | Joseph           | 01 07 1779 |
|          | Louis            | 07 09 1770 |
|          | Marguerite       | 12 12 1790 |
|          | Philibert        | 15 08 1769 |
|          | Pierre           | 09 03 1780 |
|          | Thérèse          | 24 10 1786 |
|          | Véronique        | 17 09 1772 |
|          | Véronique        | 27 12 1773 |
|          | Véronique        | 20 01 1777 |
|          | Véronique        | 03 07 1778 |
|          | Véronique        | 09 08 1789 |
| PACQUIER |                  |            |
|          | Françoise        | 25 02 1792 |
| PAQUIER  |                  |            |
|          | Antoine          | 19 11 1780 |
|          | Claude           | 07 12 1761 |
|          | Claudine         | 03 12 1768 |
|          | Emiland          | 08 10 1772 |
|          | François         | 10 05 1765 |

## Table alphabétique des baptêmes

## Paroisse de MOLAY

| Nom       | Prénom          | Date       |
|-----------|-----------------|------------|
| PAQUIER   |                 |            |
|           | Françoise       | 11 08 1764 |
|           | Hugue           | 28 05 1784 |
|           | Ignace          | 19 04 1790 |
|           | Jacques         | 22 10 1772 |
|           | Jean            | 11 08 1764 |
|           | Philippe        | 17 11 1778 |
| PARISOT   |                 |            |
|           | Barbe           | 15 05 1780 |
|           | Etiennette      | 05 01 1785 |
|           | Pierre          | 14 01 1792 |
| PASQUIER  |                 |            |
|           | Anne            | 17 01 1775 |
|           | Anne            | 23 02 1788 |
|           | Anne            | 14 06 1790 |
|           | Anne Marie      | 21 05 1768 |
|           | Claude          | 28 07 1777 |
|           | Etienne         | 09 09 1771 |
|           | Etienne         | 15 10 1786 |
|           | François        | 22 08 1766 |
|           | Françoise       | 09 09 1771 |
|           | Jean Baptiste   | 23 04 1776 |
|           | Marguerite      | 03 02 1791 |
|           | Thérèse         | 23 04 1776 |
| PEROT     |                 |            |
|           | Claude          | 13 11 1775 |
|           | Françoise       | 13 11 1775 |
| PERROT    |                 |            |
|           | Anne            | 13 01 1780 |
|           | Catherine       | 10 08 1767 |
|           | Claude Philippe | 09 12 1773 |
|           | Denise          | 08 01 1777 |
|           | François        | 10 02 1772 |
|           | Hélène          | 09 11 1769 |
|           | Jean Denis      | 04 04 1766 |
| PETET     |                 |            |
|           | Anne            | 22 11 1785 |
|           | Antoine         | 08 11 1782 |
|           | Barbe           | 01 01 1789 |
|           | Claude          | 21 12 1774 |
|           | Elizabeth       | 22 12 1790 |
|           | Jacques         | 10 02 1777 |
|           | Jean Claude     | 06 04 1784 |
|           | Jeanne          | 25 10 1781 |
|           | Jeanne Baptiste | 07 02 1773 |
|           | Louise          | 05 02 1780 |
|           | Marie           | 20 10 1778 |
| POTIER    |                 |            |
|           | Jean            | 18 04 1787 |
| POTIE     |                 |            |
|           | Claude          | 05 01 1783 |
|           | Joseph          | 05 01 1783 |
| POTIER    |                 |            |
|           | Jacques         | 19 01 1791 |
| RAVONNAUX |                 |            |
|           | François        | 05 02 1783 |
| RAVONNAUX |                 |            |
|           | Catherine       | 29 06 1778 |
|           | Claude          | 27 07 1764 |
|           | François        | 08 09 1767 |
|           | Françoise       | 23 03 1761 |
|           | Françoise       | 25 08 1769 |
|           | Ignace          | 13 09 1774 |
|           | Joseph          | 11 07 1765 |
|           | Marguerite      | 12 12 1776 |
| RAVONNEAU |                 |            |
|           | Anne Françoise  | 31 03 1772 |
|           | Claude          | 05 01 1779 |
|           | François        | 05 10 1774 |
|           | Françoise       | 01 01 1793 |

| Nom        | Prénom          | Date       |
|------------|-----------------|------------|
| REG...?    |                 |            |
|            | Denis           | 14 01 1764 |
| ROBERT     |                 |            |
|            | Anne            | 22 04 1781 |
|            | Anne            | 06 03 1792 |
|            | Barbe           | 15 06 1788 |
|            | Denis           | 19 06 1764 |
|            | Emiland         | 27 02 1782 |
|            | Emiland         | 13 05 1787 |
|            | Emiland         | 01 07 1791 |
|            | François        | 17 01 1784 |
|            | Jacques         | 06 02 1786 |
|            | Jeanne          | 02 01 1779 |
|            | Jeanne          | 30 06 1783 |
|            | Jeanne          | 23 06 1788 |
|            | Jeanne          | 14 02 1792 |
|            | Jeanne Claude   | 27 04 1786 |
|            | Jeanne Claude   | 10 03 1790 |
|            | Jeanne François | 13 05 1788 |
|            | Louis           | 06 10 1760 |
|            | Marie           | 03 03 1781 |
|            | Pierre          | 21 10 1780 |
|            | Thérèse         | 01 08 1784 |
| ROQUIER    |                 |            |
|            | Etienne         | 22 09 1760 |
| ROMAN (?)  |                 |            |
|            | Jean François   | 18 04 1764 |
| ROSSIGNEUX |                 |            |
|            | Anne            | 01 09 1785 |
|            | Anne Catherine  | 25 11 1777 |
|            | Claude          | 06 02 1761 |
|            | Claude          | 18 08 1763 |
|            | Claudine        | 29 05 1764 |
|            | Claudine        | 17 10 1787 |
|            | Denis           | 09 12 1778 |
|            | Etiennette      | 14 05 1780 |
|            | Germain         | 31 07 1760 |
|            | Jacques         | 05 12 1775 |
|            | Jean            | 23 03 1767 |
|            | Jean            | 12 03 1783 |
|            | Jean Baptiste   | 28 09 1789 |
|            | Jean Claude     | 21 09 1783 |
|            | Jean Claude     | 05 08 1792 |
|            | Jeanne          | 03 07 1782 |
| ROUGET     |                 |            |
|            | François        | 13 12 1763 |
| ROUSSEY    |                 |            |
|            | Anatoile        | 27 08 1760 |
|            | Jean Baptiste   | 27 08 1760 |
| SEGUIN     |                 |            |
|            | Antoine         | 19 08 1787 |
|            | Véronique       | 30 11 1783 |
| SORDET     |                 |            |
|            | Anne            | 28 02 1777 |
|            | Claude          | 21 08 1781 |
|            | Désiré François | 24 05 1778 |
|            | Françoise       | 28 03 1771 |
|            | Françoise       | 28 02 1780 |
|            | Jacques         | 23 05 1774 |
|            | Jean            | 09 04 1773 |
|            | Jean Baptiste   | 09 02 1776 |
|            | Jean Claude     | 29 03 1769 |
|            | Jean Claude     | 09 04 1773 |
|            | Jeanne          | 06 03 1768 |
| TIXIER ?   |                 |            |
|            | Jean Baptiste   | 24 02 1760 |
| TROLI      |                 |            |
|            | Anne            | 24 02 1766 |
|            | Anne            | 11 02 1776 |
|            | Anne            | 27 01 1777 |

| Nom   | Prénom            | Date       |
|-------|-------------------|------------|
| TROLI |                   |            |
|       | Claude            | 02 09 1771 |
|       | Claude François   | 29 07 1770 |
|       | Emilien           | 08 08 1780 |
|       | François          | 28 03 1767 |
|       | François          | 02 01 1775 |
|       | François          | 24 12 1779 |
|       | Françoise         | 21 05 1767 |
|       | Françoise         | 22 08 1777 |
|       | Jacques           | 12 04 1783 |
|       | Jean              | 15 06 1775 |
|       | Jean Baptiste     | 16 06 1780 |
|       | Jean Claude       | 31 05 1776 |
|       | Jean Claude       | 03 10 1776 |
|       | Jean Claude       | 23 03 1781 |
|       | Jean Claude       | 10 11 1781 |
|       | Jean Claude       | 20 10 1782 |
|       | Jeanne Marguerite | 29 09 1781 |
|       | Louis             | 15 10 1775 |
|       | Marie             | 10 01 1778 |
| TROLY |                   |            |
|       | Anne              | 24 01 1761 |
|       | Anne              | 30 01 1762 |
|       | Anne              | 10 01 1782 |
|       | Anne              | 23 11 1783 |
|       | Anne              | 07 09 1785 |
|       | Anne              | 16 01 1787 |
|       | Anne              | 04 12 1787 |
|       | Anne              | 25 01 1790 |
|       | Anne Françoise    | 12 05 1769 |
|       | Anne Françoise    | 13 04 1790 |
|       | Antoine           | 17 01 1767 |
|       | Antoinette        | 07 05 1787 |
|       | Bonnaventure      | 23 07 1790 |
|       | Catherine         | 07 02 1781 |
|       | Charles           | 11 08 1763 |
|       | Claude            | 14 01 1762 |
|       | Claude            | 15 11 1768 |
|       | Claude            | 28 11 1768 |
|       | Claude            | 05 09 1773 |
|       | Claude Antoine    | 13 09 1788 |
|       | Claude Ignace     | 27 02 1788 |
|       | Claudine          | 30 09 1766 |
|       | Claudine          | 21 07 1779 |
|       | Claudine          | 01 03 1783 |
|       | Claudine          | 26 09 1783 |
|       | Emiland           | 14 11 1769 |
|       | Emiland           | 07 10 1780 |
|       | Emiland           | 27 08 1783 |
|       | Emiland           | 25 08 1786 |
|       | Emiland           | 07 02 1788 |
|       | Emilien           | 17 12 1763 |
|       | Etienne           | 20 10 1760 |
|       | Etienne           | 20 04 1781 |
|       | Etienne           | 08 03 1783 |
|       | Etienne           | 02 10 1786 |
|       | Etiennette        | 07 11 1788 |
|       | Etiennette        | 14 09 1790 |
|       | François          | 15 02 1764 |
|       | François          | 09 01 1773 |
|       | François          | 16 08 1788 |
|       | François          | 10 10 1792 |
|       | Françoise         | 29 04 1762 |
|       | Françoise         | 24 12 1763 |
|       | Françoise         | 29 06 1767 |
|       | Françoise         | 13 01 1773 |
|       | Françoise         | 28 09 1779 |
|       | Françoise         | 19 03 1784 |
|       | Françoise         | 26 01 1785 |
|       | Hugues            | 24 03 1764 |

Table alphabétique des baptêmes

Paroisse de MOLAY

| Nom       | Prénom           | Date       |
|-----------|------------------|------------|
| TROY      |                  |            |
|           | Hugues           | 13 04 1791 |
|           | Ignace           | 01 09 1773 |
|           | Jean             | 27 12 1763 |
|           | Jean             | 25 08 1792 |
|           | Jean Baptiste    | 10 10 1761 |
|           | Jean Claude      | 02 01 1763 |
|           | Jean Claude      | 30 03 1764 |
|           | Jean Claude      | 09 12 1784 |
|           | Jean Claude      | 20 12 1787 |
|           | Jean Claude      | 21 03 1789 |
|           | Jean Claude      | 13 07 1789 |
|           | Jean François    | 29 08 1778 |
|           | Jean François    | 27 04 1785 |
|           | Jeanne           | 29 01 1768 |
|           | Jeanne           | 08 02 1771 |
|           | Jeanne           | 21 09 1774 |
|           | Jeanne           | 11 01 1781 |
|           | Jeanne           | 28 06 1784 |
|           | Jeanne           | 21 10 1786 |
|           | Jeanne           | 26 07 1791 |
|           | Jeanne Antoine   | 28 08 1784 |
|           | Jeanne Claude    | 05 12 1788 |
|           | Jeanne Claude    | 26 03 1789 |
|           | Jeanne Ignace    | 07 09 1787 |
|           | Jeanne Marie     | 08 09 1760 |
|           | Joseph           | 11 08 1766 |
|           | Louis            | 21 11 1761 |
|           | Louis            | 23 02 1792 |
|           | Marguerite       | 10 12 1765 |
|           | Marguerite       | 27 03 1767 |
|           | Marguerite       | 10 07 1769 |
|           | Marguerite       | 10 10 1773 |
|           | Marguerite       | 16 05 1790 |
|           | Marguerite       | 20 04 1792 |
|           | Marie            | 14 07 1787 |
|           | Pierre           | 12 08 1762 |
|           | Pierre           | 30 09 1766 |
|           | Pierre           | 03 08 1777 |
|           | Pierre           | 12 09 1785 |
|           | Pierre           | 27 02 1786 |
|           | Pierre           | 17 08 1790 |
|           | Pierre           | 02 09 1792 |
|           | Pierre François  | 07 09 1790 |
|           | Thérèse          | 31 05 1772 |
|           | Thérèse          | 24 09 1791 |
|           | Thérèse          | 13 09 1782 |
|           | Ursule           | 29 07 1778 |
|           | X?               | 13 07 1789 |
| TRUCHETET |                  |            |
|           | Emilande         | 06 08 1765 |
|           | Françoise        | 01 05 1788 |
|           | Pierre           | 21 04 1760 |
|           | Pierre Joseph    | 19 03 1792 |
|           | Thérèse          | 05 05 1768 |
|           | Thérèse          | 11 05 1790 |
| VANNIER   |                  |            |
|           | Claude           | 17 11 1779 |
|           | Claude François  | 23 06 1770 |
|           | Etienne          | 23 12 1778 |
|           | Jean François    | 25 09 1776 |
|           | Jeanne Baptiste  | 23 09 1777 |
|           | Joseph Ferdinand | 08 05 1775 |
|           | Marie Anne       | 19 03 1772 |
| VANTARD   |                  |            |
|           | Anne             | 20 09 1761 |
|           | Anne             | 08 12 1771 |
|           | Claude           | 15 01 1768 |
|           | Claude Michel    | 30 09 1768 |
|           | Claudine         | 02 11 1760 |

| Nom         | Prénom          | Date       |
|-------------|-----------------|------------|
| VANTARD     |                 |            |
|             | Claudine        | 04 03 1789 |
|             | Emiland         | 21 07 1772 |
|             | Emiland         | 16 02 1773 |
|             | Jean            | 23 03 1791 |
|             | Jean Christophe | 18 09 1763 |
|             | Jean Claude     | 21 10 1767 |
|             | Jeanne Baptiste | 10 08 1770 |
|             | Jena Baptiste   | 17 05 1766 |
|             | Véronique       | 31 08 1770 |
| VENTARD     |                 |            |
|             | François        | 10 09 1778 |
|             | Françoise       | 11 06 1776 |
|             | Jean Claude     | 14 11 1790 |
|             | Jeanne Baptiste | 21 06 1777 |
| VERITE      |                 |            |
|             | Hugues          | 28 08 1767 |
|             | Jean            | 04 09 1769 |
| VERJUS      |                 |            |
|             | Denise          | 23 01 1761 |
|             | Rose            | 30 08 1763 |
| VIELLE      |                 |            |
|             | Françoise       | 31 10 1763 |
|             | Jean Claude     | 14 09 1762 |
| VILLEVIELLE |                 |            |
|             | Jeanne Baptiste | 09 01 1764 |
| VILLEVIELLE |                 |            |
|             | Françoise       | 23 05 1768 |
| VINCENT     |                 |            |
|             | Jeanne Baptiste | 11 05 1762 |
|             | Marie Françoise | 17 03 1760 |
| X           |                 |            |
|             | Marie Françoise | 13 03 1773 |
| X?          |                 |            |
|             | Jean            | 16 11 1777 |
|             | Pierre          | 27 08 1782 |

| Nom | Prénom | Date |
|-----|--------|------|
|-----|--------|------|

**TABLE ALPHABÉTIQUE  
DES MARIAGES PAR ÉPOUSES**



**Table alphabétique des mariages par épouses**

**Paroisse de MOLAY**

| Epouse        | Epoux                   | Date       |
|---------------|-------------------------|------------|
| BEAU          |                         |            |
| Anne          | DAUBIGNEY Michel        | 17 06 1771 |
| Anne          | TROLI Jacques           | 10 02 1779 |
| Claudine      | VENTARD Joseph          | 21 01 1766 |
| Françoise     | BELPERON Jacques        | 12 02 1765 |
| Philiberte    | NIOT Jean               | 10 10 1775 |
| Pierrette     | GRAS Pierre             | 04 02 1766 |
| BEAUX         |                         |            |
| Antoinette    | TROLY Jean Claude       | 14 05 1782 |
| Françoise     | TROLY Pierre            | 24 02 1784 |
| Jeanne        | HANRY Jean François     | 11 02 1782 |
| BERIGNOT      |                         |            |
| Françoise     | DEFOSSE Claude          | 24 11 1778 |
| Jeanne        | GAZON Jean              | 12 02 1776 |
| BERRIGNOT     |                         |            |
| Françoise     | ROBERT Jean Claude      | 27 01 1784 |
| BOICHUT       |                         |            |
| Anne          | OUDOTTE Charles         | 15 11 1768 |
| Anne          | RAVONNEAU Joseph        | 13 08 1792 |
| Claudine      | OUDOTTE Jacques         | 22 02 1773 |
| BON           |                         |            |
| Emilienne     | BONGAIN Philibert       | 07 02 1775 |
| BONE          |                         |            |
| Thérèse       | BAILLY Claude           | 23 02 1789 |
| BONGAIN       |                         |            |
| Denise        | GIRARDOT Jean           | 27 11 1781 |
| Françoise     | DUPAIN Jean             | 02 06 1789 |
| Véronique     | DUPAIN Claude           | 04 10 1784 |
| BONGUAIN      |                         |            |
| Françoise     | TROLI Pierre            | 27 10 1778 |
| BONJEAN       |                         |            |
| Thérèse       | GARNIER Jean Claude     | 22 01 1791 |
| BOUGAIRE      |                         |            |
| Anne          | CRETIN Jean Pierre      | 10 02 1767 |
| Anne          | FOURNIER Emiland        | 29 09 1783 |
| Denise        | POIGNOT Claude          | 07 10 1789 |
| Françoise     | PLONGENET Jean Claude   | 05 05 1764 |
| Jeanne        | DUPAIN François         | 21 05 1776 |
| Marie         | VAUCHEY Jean Baptiste   | 02 02 1773 |
| Thérèse       | FONDANT Pierre          | 25 04 1784 |
| BRETON        |                         |            |
| Catherine     | VANNIER Antoine         | 25 02 1770 |
| CARTAU        |                         |            |
| Anne          | GREMAUX Jean            | 19 01 1779 |
| CARTAUX       |                         |            |
| Anne          | DUCLoux Jean Baptiste   | 30 04 1765 |
| CASEAU        |                         |            |
| Françoise     | GROSLIARD Jean Baptiste | 20 05 1760 |
| CLEROTTE      |                         |            |
| Anne          | LANDRY François         | 04 09 1792 |
| COMMIAUX      |                         |            |
| Anne          | VERITE Martin           | 10 08 1766 |
| COMMUAUX      |                         |            |
| Anne          | CHAPUIS Jean Claude     | 24 08 1784 |
| DAUBIGNE      |                         |            |
| Anne          | ROQUIER Jean            | 03 02 1779 |
| DAUTHELU      |                         |            |
| Anne          | TROLY François          | 04 05 1762 |
| Denise        | DUPARET Hugue           | 12 02 1760 |
| Jeanne        | BONET Claude            | 26 01 1773 |
| Marguerite    | BOUGAUD Claude Etienn   | 21 11 1775 |
| D'ORNAND      |                         |            |
| Anne          | TRUCHELET Emilien       | 15 02 1779 |
| DORNANT       |                         |            |
| Anne Baptiste | BARDOUX Philippe        | 10 04 1792 |
| DUCLoux       |                         |            |
| Anne          | DUPARET Jacques         | 26 11 1782 |
| Anne          | TROLI Jean Claude       | 15 02 1779 |
| Claudine      | ROSSIGNEU Jacques       | 14 05 1782 |
| Denise        | TROLY Etienne           | 13 02 1773 |

| Epouse        | Epoux                   | Date       |
|---------------|-------------------------|------------|
| DUCLoux       |                         |            |
| Françoise     | CATTI François          | 23 10 1787 |
| Françoise     | PARISOT Jean Baptiste   | 22 06 1779 |
| Françoise     | PUCET Joseph            | 04 02 1788 |
| Jeanne        | CHEVALERE Claude        | 12 06 1770 |
| Jeanne        | RAVONNAUX Jean Baptiste | 20 07 1763 |
| Jeanne        | ROBERT Claude           | 20 01 1780 |
| Louise        | GREMAUX Jean            | 11 02 1782 |
| Marguerite    | BONGAIRE François       | 23 11 1773 |
| Marguerite    | PARISOT Pierre          | 14 05 1782 |
| Thérèse       | MARCELIN Antoine        | 01 05 1781 |
| DUCROT        |                         |            |
| Aimé          | DUPARET Jean            | 27 09 1791 |
| DUPAIN        |                         |            |
| Catherine     | BONGAIN Emiland         | 28 11 1786 |
| DUPARET       |                         |            |
| Anne          | BERTHIER Jean Baptiste  | 07 01 1788 |
| Anne          | TROLY Charles           | 12 08 1788 |
| Claudine      | BELPERON Jean Baptiste  | 30 11 1765 |
| Claudine      | DAUTHELU Jean François  | 01 02 1774 |
| Claudine      | TISSIER Vincent         | 1769       |
| Françoise     | COMUNAUX Jean           | 15 01 1782 |
| Jeanne        | BOUGAIRE Pierre         | 06 02 1787 |
| Jeanne        | COLARD François         | 11 01 1773 |
| Jeanne        | MILLET Claude           | 17 07 1765 |
| Jeanne Marie  | TROLI François          | 21 04 1774 |
| Marguerite    | MOURCET Guillaume Ant   | 14 04 1774 |
| Véronique     | BERIGNOT Jean Claude    | 31 01 1786 |
| FOURNIE       |                         |            |
| Marguerite    | DAUBIGNE François       | 23 11 1779 |
| FOURNIER      |                         |            |
| Jeanne        | TROLY Emiland           | 06 02 1782 |
| Thérèse       | TROLY Antoine           | 22 01 1765 |
| Thérèse       | TROLY Louis             | 23 11 1784 |
| GALVIER       |                         |            |
| Jeanne        | TROLY Jean              | 11 07 1780 |
| GAUBOIS       |                         |            |
| Jeanne        | CLAUDE PETIT Emiland    | 25 06 1786 |
| GAUDILLOT     |                         |            |
| Françoise     | CAMUS Georges           | 06 02 1787 |
| GAUTHIER      |                         |            |
| Jeanne Baptis | THEVENIN Jean François  | 26 11 1762 |
| GIRARD        |                         |            |
| Catherine     | TROLY François          | 24 06 1761 |
| GISSARD       |                         |            |
| Claudine      | LANDRY François         | 28 11 1786 |
| GODILLOT      |                         |            |
| Françoise     | HENRI Jean Baptiste     | 25 11 1773 |
| GREMAUX       |                         |            |
| Jeanne        | TROLY François          | 22 01 1788 |
| GUILLEMIN     |                         |            |
| Philiberte    | BOICHUT Pierre          | 07 07 1779 |
| HENRI         |                         |            |
| Françoise     | POUTHIER Edme           | 05 11 1781 |
| HENRY         |                         |            |
| Françoise     | FOURNIER Jean           | 19 05 1767 |
| JOUSSIAUD     |                         |            |
| Pierrette     | BALAY Antoine           | 06 11 1765 |
| JUILLET       |                         |            |
| Jeanne        | GILLIBERT Jean Claude   | 14 08 1783 |
| Jeanne        | MELNOTTE Michel         | 18 07 1785 |
| JULIET        |                         |            |
| Jeanne        | MUNIER Martial          | 28 11 1775 |
| LANDRY        |                         |            |
| Véronique     | GISSARD Jean Baptiste   | 11 02 1783 |
| LAROCHE       |                         |            |
| Anne          | PAQUIE Philippe         | 11 06 1783 |
| Christine     | DUCLoux Claude          | 13 04 1790 |
| MAUMENET      |                         |            |
| Barbe         | MASOYE Jean             | 19 04 1761 |

Table alphabétique des mariages par épouses

Paroisse de MOLAY

| Epouse         | Epoux                      | Date       |
|----------------|----------------------------|------------|
| MILLON         |                            |            |
| Marguerite     | PLONGENET Joseph           | 06 05 1777 |
| MONNOT         |                            |            |
| Jeanne         | TROLY Pierre               | 12 02 1760 |
| MOUCAUD        |                            |            |
| Claudine       | BOUGAIRE Pierre            | 20 06 1768 |
| MOUCAUX        |                            |            |
| Marguerite     | ROBERT François            | 14 05 1782 |
| MUNIER         |                            |            |
| Françoise      | MILLOUX Antoine            | 26 08 1761 |
| NODOT          |                            |            |
| Anne           | FOURNIER Claude            | 11 01 1780 |
| OUDOT          |                            |            |
| Anne           | BOURGEOIS Jean Claude      | 01 12 1773 |
| OUDOTTE        |                            |            |
| Anne           | BOICHUT Hugue              | 15 11 1768 |
| Claude Françc  | BOICHUT Hugues (?)         | 13 12 1768 |
| Claudine       | LEPATEZ Pierre             | 07 09 1790 |
| Françoise      | ARNOUX Philippe Bonn       | 07 11 1769 |
| Françoise      | DUPARET Jean François      | 09 09 1788 |
| Jeanne         | MOUCAUX Emilien            | 27 11 1781 |
| Jeanne Claud   | BOICHUT Pierre             | 19 03 1772 |
| Marie Antoinet | TROLY Etienne              | 17 11 1772 |
| Véronique      | BOICHUT Pierre             | 14 02 1764 |
| Véronique      | BUGNOT Jean Claude         | 30 01 1776 |
| PAIROT         |                            |            |
| Jeanne         | MARTIN Claude              | 18 02 1783 |
| Réine          | LACOUR François            | 21 11 1787 |
| PASQUIER       |                            |            |
| Françoise      | GREMAUX Jean               | 18 07 1786 |
| Marguerite     | TROLY Jean Claude          | 18 09 1786 |
| PERRON         |                            |            |
| Louise         | CLAIROTTE François         | 03 11 1761 |
| PERROT         |                            |            |
| Marie          | SORDET Jean Claude         | 03 02 1767 |
| PETITJEAN      |                            |            |
| Françoise      | BOUGAIRE François          | 25 06 1782 |
| Françoise      | PASQUIER Claude Françc     | 10 02 1767 |
| PLONGENET      |                            |            |
| Louise         | BEAUX François             | 02 05 1781 |
| RAGUIN         |                            |            |
| Rose           | VILLEVIEILLE Jean Baptiste | 08 02 1763 |
| RAVONNAUX      |                            |            |
| Anne           | BOUTEILLEY Denis           | 26 02 1770 |
| Claudine       | GOUBOT Claude              | 04 11 1771 |
| Françoise      | BOUGAIRE François          | 13 09 1792 |
| Françoise      | DUCLoux Antoine            | 09 08 1768 |
| RAVONNEAU      |                            |            |
| Marie          | COURVOISIE Claude          | 18 10 1768 |
| ROBERT         |                            |            |
| Anne           | HUGUENIN Louis             | 27 01 1767 |
| Françoise      | ROSSIGNEU) Claude          | 10 01 1777 |
| Huguette       | MOUGET Denys               | 03 07 1760 |
| Ignace         | DUPARET Joseph             | 03 05 1775 |
| Ignace         | MODOT Jean Baptiste        | 03 06 1760 |
| Marguerite     | FOL Emilien                | 20 04 1779 |
| Marie          | BOUGAIRE François          | 15 01 1782 |
| ROHIER         |                            |            |
| Jeanne Françc  | JACQUIER Pierre            | 19 02 1760 |
| ROSSIGNEUX     |                            |            |
| Anne           | DUCLoux Claude             | 16 07 1782 |
| ROUHIER        |                            |            |
| Anne Philibert | RAVONNAUX Etienne          | 10 06 1760 |
| ROUSSIAUX      |                            |            |
| Anne Philippe  | DUPAIN François            | 11 11 1788 |
| ROY            |                            |            |
| Philiberte     | NIOT Jean François         | 29 04 1760 |
| SORDET         |                            |            |
| Prudente       | COURVOISIE Claude          | 07 03 1776 |

| Epouse       | Epoux                  | Date       |
|--------------|------------------------|------------|
| TROLI        |                        |            |
| Charlotte    | BELPERONT Jacques      | 18 06 1769 |
| TROLY        |                        |            |
| Anne         | CAMUT Georges          | 16 07 1782 |
| Anne         | FOURNIER Pierre        | 06 11 1784 |
| Anne         | TROLY Jacques          | 08 07 1766 |
| Claudine     | JOUBELIN Jean Pierre   | 08 02 1785 |
| Claudine     | MONNOT Hugues          | 22 02 1773 |
| Claudine     | TAILLANDIER Fiacre     | 28 11 1765 |
| Emilande     | MICHELIN Jean Pierre   | 27 01 1761 |
| Françoise    | BEAU Hugues            | 09 02 1766 |
| Françoise    | LACOUR Emiland         | 22 10 1765 |
| Jeanne       | BEAU Jean Claude       | 04 10 1774 |
| Jeanne       | BONGAIN Jean           | 26 05 1765 |
| Jeanne       | DUPAIN Antoine         | 08 05 1764 |
| Marguerite   | LESPATEE Jean Baptiste | 13 02 1781 |
| Marguerite   | PICARD Louis           | 15 05 1764 |
| Marie        | TRUCHELET Pierre       | 30 01 1787 |
| Marie Agatte | OUDOTTE Emiland        | 01 09 1766 |
| Philiberte   | TRUCHETET Mathieu      | 09 07 1764 |
| TRUCHELET    |                        |            |
| Emilienne    | ROBERT Germain         | 17 11 1778 |
| Thérèse      | DORNAN Jean François   | 31 08 1790 |
| TRUCHETET    |                        |            |
| Jeanne       | FOURNIER Pierre        | 01 02 1780 |
| Thérèse      | BOSNE Claude           | 26 11 1765 |
| VANTARD      |                        |            |
| Anne         | GUICHARD Joseph        | 06 10 1762 |
| Jeanne       | FOURNIER Claude        | 01 02 1780 |
| VENTARD      |                        |            |
| Claudine     | MARCHAND Nicolas       | 17 02 1789 |
| Jeanne       | FOURNIER François      | 23 11 1784 |
| VUILLOT      |                        |            |
| Claudine     | BOUGAIRE Claude        | 05 07 1763 |

**TABLE ALPHABÉTIQUE  
DES MARIAGES PAR ÉPOUX**

## Table alphabétique des mariages par époux

## Paroisse de MOLAY

| Epoux         | Epouse                    | Date       |
|---------------|---------------------------|------------|
| ARNOUX        |                           |            |
| Philippe Bonn | OUDOTTE Françoise         | 07 11 1769 |
| BAILLY        |                           |            |
| Claude        | BONE Thérèse              | 23 02 1789 |
| BALAY         |                           |            |
| Antoine       | JOUSSIAUD Pierrette       | 06 11 1765 |
| BARDOUX       |                           |            |
| Philippe      | DORNANT Anne Baptiste     | 10 04 1792 |
| BEAU          |                           |            |
| Hugues        | TROLY Françoise           | 09 02 1766 |
| Jean Claude   | TROLY Jeanne              | 04 10 1774 |
| BEAUX         |                           |            |
| François      | PLONGENET Louise          | 02 05 1781 |
| BELPERON      |                           |            |
| Jacques       | BEAU Françoise            | 12 02 1765 |
| Jean Baptiste | DUPARET Claudine          | 30 11 1765 |
| BELPERONT     |                           |            |
| Jacques       | TROLI Charlotte           | 18 06 1769 |
| BERIGNOT      |                           |            |
| Jean Claude   | DUPARET Véronique         | 31 01 1786 |
| BERTHIER      |                           |            |
| Jean Baptiste | DUPARET Anne              | 07 01 1788 |
| BOICHUT       |                           |            |
| Hugue         | OUDOTTE Anne              | 15 11 1768 |
| Hugues (?)    | OUDOTTE Claude Françoise  | 13 12 1768 |
| Pierre        | GUILLEMIN Philiberte      | 07 07 1779 |
| Pierre        | OUDOTTE Véronique         | 14 02 1764 |
| Pierre        | OUDOTTE Jeanne Claude     | 19 03 1772 |
| BONET         |                           |            |
| Claude        | DAUTHELU Jeanne Françoise | 26 01 1773 |
| BONGAIN       |                           |            |
| Emiland       | DUPAIN Catherine          | 28 11 1786 |
| Jean          | TROLY Jeanne              | 26 05 1765 |
| Philibert     | BON Emilienne             | 07 02 1775 |
| BONGAIRE      |                           |            |
| François      | DUCLOUX Marguerite        | 23 11 1773 |
| BOSNE         |                           |            |
| Claude        | TRUCHETET Thérèse         | 26 11 1765 |
| BOUGAIRE      |                           |            |
| Claude        | VUILLLOT Claudine         | 05 07 1763 |
| François      | PETITJEAN Françoise       | 25 06 1782 |
| François      | RAVONNAUX Françoise       | 13 09 1792 |
| François      | ROBERT Marie              | 15 01 1782 |
| Pierre        | DUPARET Jeanne            | 06 02 1787 |
| Pierre        | MOUCAUD Claudine          | 20 06 1768 |
| BOUGAUD       |                           |            |
| Claude Etienn | DAUTHELU Marguerite       | 21 11 1775 |
| BOURGEOIS     |                           |            |
| Jean Claude   | OUDOT Anne                | 01 12 1773 |
| BOUTEILLEY    |                           |            |
| Denis         | RAVONNAUX Anne            | 26 02 1770 |
| BUGNOT        |                           |            |
| Jean Claude   | OUDOTTE Véronique         | 30 01 1776 |
| CAMUS         |                           |            |
| Georges       | GAUDILLOT Françoise       | 06 02 1787 |
| CAMUT         |                           |            |
| Georges       | TROLY Anne                | 16 07 1782 |
| CATTI         |                           |            |
| françois      | DUCLOUX Françoise         | 23 10 1787 |
| CHAPUIS       |                           |            |
| Jean Claude   | COMMUAUX Anne             | 24 08 1784 |
| CHEVALERET    |                           |            |
| Claude        | DUCLOUX Jeanne            | 12 06 1770 |
| CLAIROTTE     |                           |            |
| François      | PERRON Louise             | 03 11 1761 |
| COLARD        |                           |            |
| François      | DUPARET Jeanne            | 11 01 1773 |
| COMUNAUX      |                           |            |
| Jean          | DUPARET Françoise         | 15 01 1782 |

| Epoux         | Epouse                  | Date       |
|---------------|-------------------------|------------|
| COURVOISIER   |                         |            |
| Claude        | RAVONNEAU Marie         | 18 10 1768 |
| Claude        | SORDET Prudente         | 07 03 1776 |
| CRETIN        |                         |            |
| Jean Pierre   | BOUGAIRE Anne           | 10 02 1767 |
| DAUBIGNE      |                         |            |
| François      | FOURNIE Marguerite      | 23 11 1779 |
| DAUBIGNEY     |                         |            |
| Michel        | BEAU Anne               | 17 06 1771 |
| DAUTHELU      |                         |            |
| Jean François | DUPARET Claudine        | 01 02 1774 |
| DEFOSSE       |                         |            |
| Claude        | BERIGNOT Françoise      | 24 11 1778 |
| DORNAN        |                         |            |
| Jean François | TRUCHELET Thérèse       | 31 08 1790 |
| DUCLOUX       |                         |            |
| Antoine       | RAVONNAUX Françoise     | 09 08 1768 |
| Claude        | LAROCHE Christine       | 13 04 1790 |
| Claude        | ROSSIGNEU Anne          | 16 07 1782 |
| Jean Baptiste | CARTAU Anne             | 30 04 1765 |
| DUPAIN        |                         |            |
| Antoine       | TROLY Jeanne            | 08 05 1764 |
| Claude        | BONGAIN Véronique       | 04 10 1784 |
| François      | BOUGAIRE Jeanne         | 21 05 1776 |
| François      | ROUSSIAUX Anne Philippe | 11 11 1788 |
| Jean          | BONGAIN Françoise       | 02 06 1789 |
| DUPARET       |                         |            |
| Hugue         | DAUTHELU Denise         | 12 02 1760 |
| Jacques       | DUCLOUX Anne            | 26 11 1782 |
| Jean          | DUCROT Aimé             | 27 09 1791 |
| Jean François | OUDOTTE Françoise       | 09 09 1788 |
| Joseph        | ROBERT Ignace           | 03 05 1775 |
| FOL           |                         |            |
| Emilien       | ROBERT Marguerite       | 20 04 1779 |
| FONDANT       |                         |            |
| Pierre        | BOUGAIRE Thérèse        | 25 04 1784 |
| FOURNIER      |                         |            |
| Claude        | NODOT Anne              | 11 01 1780 |
| Claude        | VANTARD Jeanne          | 01 02 1780 |
| Emiland       | BOUGAIRE Anne           | 29 09 1783 |
| François      | VENTARD Jeanne          | 23 11 1784 |
| Jean          | HENRY Françoise         | 19 05 1767 |
| Pierre        | TROLY Anne              | 06 11 1784 |
| Pierre        | TRUCHETET Jeanne        | 01 02 1780 |
| GARNIER       |                         |            |
| Jean Claude   | BONJEAN Thérèse         | 22 01 1791 |
| GAZON         |                         |            |
| Jean          | BERIGNOT Jeanne         | 12 02 1776 |
| GILLIBERT     |                         |            |
| Jean Claude   | JUILLET Jeanne          | 14 08 1783 |
| GIRARDOT      |                         |            |
| Jean          | BONGAIN Denise          | 27 11 1781 |
| GISSARD       |                         |            |
| Jean Baptiste | LANDRY Véronique        | 11 02 1783 |
| GOUBOT        |                         |            |
| Claude        | RAVONNAUX Claudine      | 04 11 1771 |
| GRAS          |                         |            |
| Pierre        | BEAU Pierrette          | 04 02 1766 |
| GREMAUX       |                         |            |
| Jean          | CARTAU Anne             | 19 01 1779 |
| Jean          | DUCLOUX Louise          | 11 02 1782 |
| Jean          | PASQUIER Françoise      | 18 07 1786 |
| GROSLIARD     |                         |            |
| Jean Baptiste | CASEAU Françoise        | 20 05 1760 |
| GUICHARD      |                         |            |
| Joseph        | VANTARD Anne            | 06 10 1762 |
| HANRY         |                         |            |
| Jean François | BEAUX Jeanne            | 11 02 1782 |
| HENRI         |                         |            |
| Jean Baptiste | GODILLOT Françoise      | 25 11 1773 |

**Table alphabétique des mariages par époux**

**Paroisse de MOLAY**

| Epoux                                    | Epouse   | Date                                   |
|--|--|--|
| HUGUENIN<br>Louis                        | ROBERT Anne  | 27 01 1767                             |
| JACQUIER<br>Pierre                       | ROHIER Jeanne Franç                                    | 19 02 1760                             |
| JOUBELIN<br>Jean Pierre                  | TROLY Claudine   | 08 02 1785                             |
| LACOUR<br>Emiland<br>François            | TROLY Françoise<br>PAIROT Reine                        | 22 10 1765<br>21 11 1787               |
| LANDRY<br>François<br>François           | CLEROTTE Anne<br>GISSARD Claudine                      | 04 09 1792<br>28 11 1786               |
| LEPATEZ<br>Pierre                        | OUDOTTE Claudine                                       | 07 09 1790                             |
| LESPATEE<br>Jean Baptiste                | TROLY Marguerite                                       | 13 02 1781                             |
| MARCELIN<br>Antoine                      | DUCLOUX Thérèse  | 01 05 1781                             |
| MARCHAND<br>Nicolas                      | VENTARD Claudine                                       | 17 02 1789                             |
| MARTIN<br>Claude                         | PAIROT Jeanne  | 18 02 1783                             |
| MASOYE<br>Jean                           | MAUMENET Barbe   | 19 04 1761                             |
| MELNOTTE<br>Michel                       | JUILLET Jeanne   | 18 07 1785                             |
| MICHELIN<br>Jean Pierre                  | TROLY Emilande   | 27 01 1761                             |
| MILLET<br>Claude                         | DUPARET Jeanne   | 17 07 1765                             |
| MILLOUX<br>Antoine                       | MUNIER Françoise                                       | 26 08 1761                             |
| MODOT<br>Jean Baptiste                   | ROBERT Ignace  | 03 06 1760                             |
| MONNOT<br>Hugues                         | TROLY Claudine   | 22 02 1773                             |
| MOUCAUX<br>Emilien                       | OUDOTTE Jeanne   | 27 11 1781                             |
| MOUGET<br>Denys                          | ROBERT Huguette  | 03 07 1760                             |
| MOURCET<br>Guillaume Ant                 | DUPARET Marguerite                                     | 14 04 1774                             |
| MUNIER<br>Martial                        | JULIET Jeanne  | 28 11 1775                             |
| NIOT<br>Jean<br>Jean François            | BEAU Philiberte<br>ROY Philiberte                      | 10 10 1775<br>29 04 1760               |
| OUDOTTE<br>Charles<br>Emiland<br>Jacques | BOICHUT Anne<br>TROLY Marie Agatte<br>BOICHUT Claudine | 15 11 1768<br>01 09 1766<br>22 02 1773 |
| PAQUIE<br>Philippe                       | LAROCHE Anne   | 11 06 1783                             |
| PARISOT<br>Jean Baptiste<br>Pierre       | DUCLOUX Françoise<br>DUCLOUX Marguerite                | 22 06 1779<br>14 05 1782               |
| PASQUIER<br>Claude Françc                | PETITJEAN Françoise                                    | 10 02 1767                             |
| PETIT<br>Emiland                         | GAUBOIS Jeanne Claud                                   | 25 06 1786                             |
| PICARD<br>Louis                          | TROLY Marguerite                                       | 15 05 1764                             |
| PLONGENET<br>Jean Claude<br>Joseph       | BOUGAIRE Françoise<br>MILLON Marguerite                | 05 05 1764<br>06 05 1777               |
| POIGNOT<br>Claude                        | BOUGAIRE Denise  | 07 10 1789                             |
| POUTHIER<br>Edmé                         | HENRI Françoise  | 05 11 1781                             |

| Epoux   | Epouse  | Date   |
|---|---|--|
| PUCET<br>Joseph   | DUCLOUX Françoise   | 04 02 1788   |
| RAVONNAUX<br>Etienne<br>Jean Baptiste   | ROUHIER Anne Philibert<br>DUCLOUX Jeanne  | 10 06 1760<br>20 07 1763   |
| RAVONNEAUX<br>Joseph  | BOICHUT Anne  | 13 08 1792   |
| ROBERT<br>Claude<br>François<br>Germain<br>Jean Claude  | DUCLOUX Jeanne<br>MOUCAUX Marguerite<br>TRUCHELET Emilienne<br>BERRIGNOT Françoise  | 20 01 1780<br>14 05 1782<br>17 11 1778<br>27 01 1784   |
| ROGUIER<br>Jean   | DAUBIGNE Anne   | 03 02 1779   |
| ROSSIGNEUX<br>Claude<br>Jacques   | ROBERT Françoise<br>DUCLOUX Claudine  | 10 01 1777<br>14 05 1782   |
| SORDET<br>Jean Claude   | PERROT Marie  | 03 02 1767   |
| TAILLANDIER<br>Fiacre   | TROLY Claudine  | 28 11 1765   |
| THEVENIN<br>Jean François   | GAUTHIER Jeanne Baptis  | 26 11 1762   |
| TISSIER<br>Vincent  | DUPARET Claudine  | 1769   |
| TROLI<br>Etienne<br>François<br>Jacques<br>Jean Claude<br>Pierre  | OUDOTTE Marie Antoinet<br>DUPARET Jeanne Marie<br>BEAU Anne<br>DUCLOUX Anne<br>BONGUAIN Françoise   | 17 11 1772<br>21 04 1774<br>10 02 1779<br>15 02 1779<br>27 10 1778   |
| TROLY<br>Antoine<br>Charles<br>Emiland<br>Etienne<br>François<br>François<br>François<br>Jacques<br>Jean<br>Jean Claude<br>Jean Claude<br>Louis<br>Pierre<br>Pierre | FOURNIER Thérèse<br>DUPARET Anne<br>FOURNIER Jeanne<br>DUCLOUX Denise<br>DAUTHELU Anne<br>GIRARD Catherine<br>GREMAUX Jeanne<br>TROLY Anne<br>GALVIER Jeanne<br>BEAUX Antoinette<br>PASQUIER Marguerite<br>FOURNIER Thérèse<br>BEAUX Françoise<br>MONNOT Jeanne | 22 01 1765<br>12 08 1788<br>06 02 1782<br>13 02 1773<br>04 05 1762<br>24 06 1761<br>22 01 1788<br>08 07 1766<br>11 07 1780<br>14 05 1782<br>18 09 1786<br>23 11 1784<br>24 02 1784<br>12 02 1760 |
| TRUCHELET<br>Emilien<br>Pierre  | D'ORNAND Anne<br>TROLY Marie  | 15 02 1779<br>30 01 1787   |
| TRUCHETET<br>Mathieu  | TROLY Philiberte  | 09 07 1764   |
| VANNIER<br>Antoine  | BRETON Catherine  | 25 02 1770   |
| VAUCHEY<br>Jean Baptiste  | BOUGAIRE Marie  | 02 02 1773   |
| VENTARD<br>Joseph   | BEAU Claudine   | 21 01 1766   |
| VERITE<br>Martin  | COMMIAUX Anne   | 10 08 1766   |
| VILLEVIEILLE<br>Jean Baptiste   | RAGUIN Rose   | 08 02 1763   |

**TABLE ALPHABÉTIQUE  
DES SÉPULTURES**

## Table alphabétique des sépultures

## Paroisse de MOLAY

| Nom       | Prénom          | Date       |
|-----------|-----------------|------------|
| BALET     |                 |            |
|           | Antoine         | 14 11 1775 |
| BARDE     |                 |            |
|           | Denis           | 28 10 1792 |
| BEAU      |                 |            |
|           | André           | 11 05 1760 |
|           | Anne            | 25 02 1784 |
|           | Claude          | 16 03 1765 |
|           | Claude          | 05 11 1770 |
|           | Claudine        | 16 10 1783 |
|           | Françoise       | 27 02 1769 |
|           | Hugues          | 23 04 1774 |
|           | Jacques         | 08 01 1784 |
|           | Jeanne          | 28 11 1766 |
|           | Mathieu         | 05 02 1784 |
|           | Pierre          | 09 09 1761 |
| BEAUD     |                 |            |
|           | Joseph          | 30 11 1790 |
| BEAUX     |                 |            |
|           | François        | 23 01 1784 |
| BEL       |                 |            |
|           | François        | 25 04 1763 |
|           | Joseph Antoine  | 19 09 1763 |
| BELPERON  |                 |            |
|           | Françoise       | 21 01 1768 |
|           | Jacques         | 23 02 1769 |
|           | Jean Baptiste   | 13 12 1773 |
|           | Pierre          | 07 11 1775 |
| BELPERONT |                 |            |
|           | Jacques         | 13 03 1785 |
| BERIGNOT  |                 |            |
|           | Anne            | 28 10 1763 |
|           | Anne            | 30 07 1765 |
|           | Claude          | 08 09 1781 |
|           | Claude          | 25 09 1786 |
|           | Claudine        | 07 04 1785 |
|           | Françoise       | 21 04 1776 |
|           | Jean Claude     | 06 02 1782 |
|           | Jean Claude     | 25 01 1787 |
|           | Jeanne          | 10 03 1762 |
| BERTHIER  |                 |            |
|           | Anne Baptiste   | 11 09 1761 |
|           | Philibert       | 28 02 1762 |
| BEURE     |                 |            |
|           | Jean Claude     | 02 12 1781 |
| BISOT     |                 |            |
|           | Françoise       | 26 11 1777 |
| BIZOT     |                 |            |
|           | Anne            | 16 03 1775 |
| BOICHUT   |                 |            |
|           | Anatoile        | 15 09 1787 |
|           | Anne            | 12 02 1776 |
|           | Anne            | 30 04 1785 |
|           | Anne            | 02 06 1787 |
|           | Claude          | 18 05 1782 |
|           | Claude          | 18 04 1785 |
|           | Claude          | 12 10 1789 |
|           | Claude François | 20 04 1783 |
|           | Claudine        | 13 09 1782 |
|           | Etienne         | 14 06 1763 |
|           | Etienne         | 30 09 1770 |
|           | Etienne         | 27 01 1780 |
|           | François        | 24 09 1763 |
|           | Françoise       | 14 01 1771 |
|           | Hugues          | 03 10 1774 |
|           | Hugues          | 24 11 1781 |
|           | Jean            | 01 08 1779 |
|           | Jean Baptiste   | 01 10 1778 |
|           | Jean Claude     | 06 09 1777 |
|           | Jean François   | 27 10 1775 |

| Nom       | Prénom            | Date       |
|-----------|-------------------|------------|
| BOICHUT   |                   |            |
|           | Louise Joseph     | 22 09 1777 |
|           | Marguerite        | 09 01 1792 |
|           | Marie             | 02 08 1788 |
|           | Pierre            | 01 12 1787 |
|           | Pierre            | 17 12 1787 |
|           | Véronique         | 14 10 1777 |
| BOISLEVIN |                   |            |
|           | Claudine          | 12 09 1778 |
| BOISSON   |                   |            |
|           | Claudine          | 21 09 1763 |
| BON       |                   |            |
|           | Claude            | 25 05 1768 |
|           | François          | 25 10 1775 |
| BONET     |                   |            |
|           | Jean              | 01 02 1782 |
|           | Jeanne François   | 18 03 1789 |
| BONGAIN   |                   |            |
|           | Anne              | 07 10 1790 |
|           | Emiland           | 16 12 1783 |
|           | Etienne           | 15 05 1764 |
|           | François          | 27 11 1782 |
|           | Françoise         | 11 07 1774 |
|           | Jean              | 01 02 1782 |
|           | Jeanne            | 19 01 1762 |
|           | Jeanne            | 19 09 1787 |
|           | Philippe          | 05 04 1785 |
|           | Véronique         | 15 01 1780 |
| BONGUAIN  |                   |            |
|           | Marie             | 17 09 1776 |
| BONGUIN   |                   |            |
|           | Anne              | 21 09 1791 |
| BONIN     |                   |            |
|           | Jacques           | 20 12 1769 |
| BONNE     |                   |            |
|           | Anne              | 05 11 1777 |
|           | Anne              | 28 10 1779 |
|           | Jean Claude       | 12 08 1776 |
|           | Louis             | 06 10 1777 |
| BONNET    |                   |            |
|           | Claude            | 25 10 1773 |
|           | Claudine          | 07 03 1789 |
|           | Jeanne François   | 29 09 1784 |
| BOSNE     |                   |            |
|           | Claude            | 26 10 1763 |
|           | Claude            | 12 02 1769 |
|           | Emiland           | 20 03 1772 |
|           | Hugue             | 17 04 1762 |
|           | Thérèse           | 07 10 1775 |
| BOUGAIRE  |                   |            |
|           | Anne              | 09 09 1774 |
|           | Anne Françoise    | 07 01 1774 |
|           | Catherine         | 28 10 1763 |
|           | Claude            | 15 02 1773 |
|           | Claude            | 17 01 1778 |
|           | Etienne           | 21 03 1786 |
|           | Etienne           | 05 05 1778 |
|           | François          | 15 12 1777 |
|           | François          | 05 05 1783 |
|           | François          | 15 03 1785 |
|           | François          | 12 05 1791 |
|           | François          | 19 12 1792 |
|           | François Hypolite | 04 09 1787 |
|           | Françoise         | 23 06 1761 |
|           | Françoise         | 31 10 1783 |
|           | Jacques           | 04 12 1761 |
|           | Jacques           | 05 02 1763 |
|           | Jacques           | 05 01 1773 |
|           | Jacques           | 03 09 1775 |
|           | Jacques           | 16 08 1787 |

| Nom         | Prénom            | Date       |
|-------------|-------------------|------------|
| BOUGAIRE    |                   |            |
|             | Jean Baptiste     | 02 12 1763 |
|             | Jean Baptiste     | 16 06 1791 |
|             | Jeanne François   | 1767       |
|             | Julienne          | 24 03 1769 |
|             | Marguerite        | 29 08 1782 |
|             | Marguerite        | 27 12 1784 |
|             | Pierre            | 12 07 1784 |
| BOUGEAU     |                   |            |
|             | Maurice           | 28 11 1762 |
| BOUREUR     |                   |            |
|             | Marguerite        | 21 03 1792 |
| BOURGE      |                   |            |
|             | Philippe          | 01 08 1775 |
| BOUTEILLIER |                   |            |
|             | Anne              | 01 03 1778 |
|             | Denis             | 08 12 1788 |
|             | Jeanne            | 09 04 1790 |
| BOUVERET    |                   |            |
|             | Claude Xavier     | 20 01 1786 |
| BRELOT      |                   |            |
|             | Dominique         | 01 02 1782 |
|             | Jeanne François   | 21 07 1781 |
| BRETEVILLE  |                   |            |
|             | Antoine           | 15 09 1778 |
| BRULIOT     |                   |            |
|             | Jeanne            | 19 11 1782 |
| BURIOT      |                   |            |
|             | Jeanne Claude     | 07 01 1781 |
| CACHET      |                   |            |
|             | Catherine         | 16 09 1773 |
| CAILLET     |                   |            |
|             | Jeanne            | 25 02 1769 |
| CAMUS       |                   |            |
|             | Georges           | 06 02 1792 |
| CARTAU      |                   |            |
|             | Joseph            | 27 02 1780 |
| CARTEAUX    |                   |            |
|             | Anne              | 19 03 1786 |
| CHADEUFE    |                   |            |
|             | Claudine          | 26 07 1781 |
| CHAPERON    |                   |            |
|             | Jeanne Agatte     | 05 08 1763 |
| CHAPPUIS    |                   |            |
|             | Rose              | 23 12 1762 |
| CHAUDAUSE   |                   |            |
|             | Claudine          | 26 07 1781 |
| CHAVANON    |                   |            |
|             | Joseph            | 29 09 1762 |
| CHEVALERET  |                   |            |
|             | Claude            | 24 09 1777 |
| CHUARD      |                   |            |
|             | Claudine François | 10 05 1770 |
| CLAIROTTE   |                   |            |
|             | Joseph            | 22 02 1760 |
|             | Joseph            | 22 04 1760 |
|             | Louis             | 08 10 1762 |
| CLEROTTE    |                   |            |
|             | Françoise         | 16 09 1762 |
| COLLARD     |                   |            |
|             | François          | 01 03 1783 |
| COMIAUX     |                   |            |
|             | François          | 04 01 1784 |
| COMMIAUX    |                   |            |
|             | Claude            | 27 12 1786 |
|             | Claudine          | 23 12 1786 |
|             | Françoise         | 25 02 1789 |
|             | Jean              | 19 03 1785 |
|             | Jean Claude       | 08 10 1767 |

Table alphabétique des sépultures

Paroisse de MOLAY

| Nom       | Prénom        | Date       |
|-----------|---------------|------------|
| COMMUAUX  |               |            |
|           | Ignace        | 11 12 1783 |
| COULON ?  |               |            |
|           | Désirée       | 14 09 1782 |
| CRETIN    |               |            |
|           | Claude Louis  | 20 12 1783 |
| DAUBIGNE  |               |            |
|           | Jean          | 07 05 1762 |
| DAUTELUT  |               |            |
|           | Claude        | 02 01 1768 |
| DE NEVEU  |               |            |
|           | Louis         | 28 10 1777 |
| DEGAND    |               |            |
|           | François      | 14 03 1762 |
| DELETTRE  |               |            |
|           | Elizabeth     | 27 01 1762 |
| DELIOT    |               |            |
|           | Jean          | 26 06 1762 |
| DOBIGNEY  |               |            |
|           | Françoise     | 16 03 1763 |
|           | Marguerite    | 08 01 1764 |
| DONET (?) |               |            |
|           | Jean Claude   | 24 10 1763 |
| DOREE     |               |            |
|           | Anne          | 19 02 1789 |
| DORLAND   |               |            |
|           | Jean Baptiste | 28 09 1792 |
| DORNANS   |               |            |
|           | Jean Claude   | 06 03 1775 |
| DOUCOT    |               |            |
|           | Pierre        | 09 09 1762 |
| DROUILLOT |               |            |
|           | François      | 19 11 1768 |
| DUCLoux   |               |            |
|           | Anne          | 05 04 1784 |
|           | Anne          | 26 06 1785 |
|           | Claude        | 16 01 1777 |
|           | Claude        | 26 10 1791 |
|           | François      | 10 04 1779 |
|           | François      | 09 11 1783 |
|           | François      | 12 12 1784 |
|           | François      | 09 01 1787 |
|           | Françoise     | 20 03 1777 |
|           | Françoise     | 16 10 1783 |
|           | Hugues        | 04 01 1783 |
|           | Jean          | 12 10 1763 |
|           | Jean          | 24 10 1780 |
|           | Jean Baptiste | 04 09 1772 |
|           | Jean Baptiste | 15 08 1774 |
|           | Jean Claude   | 06 11 1784 |
|           | Jean François | 07 01 1788 |
|           | Louise        | 19 03 1783 |
|           | Marguerite    | 14 07 1772 |
|           | Marie         | 28 03 1779 |
|           | Philibert     | 27 11 1760 |
|           | Philibert     | 02 11 1763 |
|           | Philibert     | 01 05 1785 |
| DUPAIN    |               |            |
|           | Anne          | 08 09 1790 |
|           | Antoine       | 05 07 1781 |
|           | Catherine     | 20 09 1781 |
|           | Estienne      | 03 03 1760 |
|           | Etiennette    | 17 03 1770 |
|           | François      | 24 10 1777 |
|           | François      | 24 01 1782 |
|           | François      | 19 06 1789 |
|           | Jeanne        | 01 08 1790 |
|           | X             | 13 04 1792 |
| DUPARET   |               |            |
|           | Anne          | 29 11 1781 |

| Nom      | Prénom          | Date       |
|----------|-----------------|------------|
| DUPARET  |                 |            |
|          | Barbe           | 05 11 1791 |
|          | Catherine       | 05 10 1791 |
|          | Claude          | 06 11 1777 |
|          | Claudine        | 17 10 1765 |
|          | Denis           | 09 05 1764 |
|          | Emilande        | 12 02 1785 |
|          | François        | 26 01 1762 |
|          | François        | 11 01 1777 |
|          | Françoise       | 28 01 1760 |
|          | Françoise       | 24 08 1774 |
|          | Françoise       | 05 11 1788 |
|          | Jacques         | 21 03 1772 |
|          | Jean Baptiste   | 28 04 1763 |
|          | Jeanne François | 05 05 1789 |
|          | Joseph          | 27 09 1786 |
|          | Louis           | 10 09 1785 |
|          | Marguerite      | 03 09 1774 |
|          | Marguerite      | 06 09 1774 |
|          | Marguerite      | 15 04 1777 |
|          | X               | 12 01 1792 |
| DUPIN    |                 |            |
|          | Thérèse         | 03 10 1779 |
| DUSILLET |                 |            |
|          | Prudente        | 13 03 1775 |
| DUVAUD   |                 |            |
|          | Louis           | 13 12 1761 |
|          | Marguerite      | 16 04 1762 |
| DUVILLET |                 |            |
|          | Dominique       | 18 11 1790 |
| FARAUD   |                 |            |
|          | Louis           | 03 01 1789 |
| FOURNIE  |                 |            |
|          | Claude          | 14 09 1792 |
| FOURNIER |                 |            |
|          | Anne            | 12 03 1789 |
|          | Anne            | 20 11 1790 |
|          | Anne            | 02 12 1790 |
|          | Claude          | 07 06 1787 |
|          | Claude          | 13 08 1787 |
|          | François        | 23 01 1785 |
|          | François        | 06 09 1790 |
|          | François        | 19 06 1792 |
|          | Ignace          | 26 02 1775 |
|          | Jean            | 31 10 1784 |
|          | Jean            | 07 07 1788 |
|          | Jeanne          | 09 11 1783 |
|          | Jeanne          | 27 03 1785 |
|          | Louis           | 01 02 1764 |
|          | Thérèse         | 25 10 1787 |
|          | Véronique       | 20 09 1790 |
| GAILLARD |                 |            |
|          | Claude          | 25 10 1771 |
|          | Jeanne Marie    | 15 01 1763 |
|          | Louis           | 16 10 1762 |
| GALVIER  |                 |            |
|          | Anne Claude     | 06 02 1763 |
|          | Claude          | 21 08 1760 |
|          | Denis           | 05 02 1763 |
|          | Marguerite      | 06 02 1763 |
| GARNIER  |                 |            |
|          | Pierre          | 14 09 1761 |
| GATEAU   |                 |            |
|          | Emilien         | 03 11 1775 |
|          | Jeanne François | 09 12 1766 |
|          | Pierre          | 09 10 1774 |
| GATTEAU  |                 |            |
|          | François        | 1770       |
| GAUBON   |                 |            |
|          | Jeanne          | 15 09 1781 |

| Nom       | Prénom          | Date       |
|-----------|-----------------|------------|
| GAUDILLOT |                 |            |
|           | Ignace          | 29 12 1778 |
| GAUTHIER  |                 |            |
|           | Françoise       | 26 04 1775 |
|           | Marguerite      | 28 08 1764 |
| GISSARD   |                 |            |
|           | Antoine         | 05 05 1792 |
|           | Christophe      | 30 10 1785 |
|           | Claude François | 30 12 1784 |
| GISSART   |                 |            |
|           | Anne Françoise  | 12 09 1787 |
| GOUBAUD   |                 |            |
|           | Jeanne          | 15 10 1776 |
|           | Magdeleine      | 12 10 1783 |
| GOUBAUT   |                 |            |
|           | Pierre François | 06 02 1779 |
| GOUBOT    |                 |            |
|           | Claude          | 19 04 1781 |
|           | Claude          | 11 05 1785 |
| GOUGET    |                 |            |
|           | Jean            | 21 02 1763 |
| GOULLEROT |                 |            |
|           | Benoite         | 04 04 1782 |
| GRANJEAN  |                 |            |
|           | Anne            | 05 03 1764 |
| GREMAUD   |                 |            |
|           | François        | 13 03 1792 |
| GREMAUX   |                 |            |
|           | Anne            | 22 08 1787 |
|           | Jean Claude     | 05 10 1791 |
|           | Thérèse         | 11 03 1785 |
| GREMEAU   |                 |            |
|           | Jeanne          | 21 11 1789 |
| GREMEAUX  |                 |            |
|           | Antoine         | 15 09 1761 |
|           | Jacques         | 05 12 1783 |
| GRENOT    |                 |            |
|           | Thiebaude       | 04 11 1770 |
| GRISON    |                 |            |
|           | Jeanne Thérèse  | 02 10 1779 |
| GUY       |                 |            |
|           | Jeanne Thérèse  | 06 01 1787 |
| GUYENNOT  |                 |            |
|           | Thérèse         | 19 03 1785 |
| GUYENOT   |                 |            |
|           | Denis           | 28 11 1791 |
|           | Denise          | 15 08 1781 |
|           | Martin          | 17 12 1782 |
| GUYON     |                 |            |
|           | Claude          | 23 01 1777 |
| HENRI     |                 |            |
|           | Françoise       | 18 11 1777 |
|           | Jean Baptiste   | 13 04 1779 |
| HENRY     |                 |            |
|           | Claude Denis    | 14 08 1763 |
|           | François        | 05 01 1764 |
|           | François        | 22 09 1791 |
|           | Jean Baptsite   | 15 08 1763 |
|           | Jeanne          | 25 08 1787 |
|           | Jeanne          | 01 10 1791 |
| HUGONNET  |                 |            |
|           | Jeanne          | 06 11 1763 |
| HUGUENIN  |                 |            |
|           | Jean            | 03 01 1764 |
| JACQUOT   |                 |            |
|           | Claude François | 24 08 1774 |
| JOBELIN   |                 |            |
|           | Marguerite      | 16 09 1780 |
| JOUSSIAUX |                 |            |
|           | Pierrette       | 19 05 1780 |



## Table alphabétique des sépultures

## Paroisse de MOLAY

| Nom      | Prénom            | Date       |
|----------|-------------------|------------|
| JUILLET  |                   |            |
|          | Denis             | 16 08 1761 |
|          | Jean Claude       | 26 10 1777 |
| LACOUR   |                   |            |
|          | Claude            | 31 08 1788 |
|          | Emiland           | 27 04 1787 |
|          | Françoise         | 24 05 1772 |
|          | Jean              | 20 02 1778 |
| LANDRI   |                   |            |
|          | François          | 13 07 1781 |
| LANDRY   |                   |            |
|          | Claude            | 23 02 1780 |
|          | Françoise         | 14 04 1792 |
|          | Jean              | 17 11 1765 |
|          | Véronique         | 22 10 1778 |
| LAROCHE  |                   |            |
|          | Anne              | 26 02 1792 |
|          | Jacques           | 30 06 1785 |
| L'ECUYER |                   |            |
|          | Thérèse           | 21 09 1781 |
| LEGUT    |                   |            |
|          | Jacquette         | 19 12 1768 |
| LHEPATEY |                   |            |
|          | Denise            | 23 12 1788 |
| LIEGEOIS |                   |            |
|          | Jeanne            | 17 03 1760 |
| LIEGOIS  |                   |            |
|          | Jean Adam         | 20 10 1772 |
|          | Louis             | 24 12 1761 |
| MAIRET   |                   |            |
|          | Anne              | 28 04 1768 |
|          | François          | 16 01 1790 |
|          | Marie Charlotte   | 27 09 1763 |
| MARECHAL |                   |            |
|          | Denise            | 27 06 1783 |
| MARTEN   |                   |            |
|          | André             | 10 04 1766 |
| MASCARET |                   |            |
|          | Joseph            | 19 03 1783 |
| MAST     |                   |            |
|          | Anne              | 30 12 1775 |
| MAUMENET |                   |            |
|          | Jeanne            | 02 10 1761 |
| MAURE    |                   |            |
|          | Philiberte        | 06 11 1790 |
| METAY    |                   |            |
|          | Marie Magdelain   | 20 02 1765 |
| METZ     |                   |            |
|          | Jean Baptiste     | 26 01 1762 |
| MEUNIER  |                   |            |
|          | Pierre            | 17 12 1785 |
| MICHEL   |                   |            |
|          | Anne Claude       | 09 10 1769 |
|          | Claudine Anatoile | 07 09 1771 |
|          | Joseph            | 02 07 1767 |
| MILLON   |                   |            |
|          | Simon             | 23 09 1763 |
| MILLOUX  |                   |            |
|          | Jeanne            | 22 10 1763 |
| MITTAINE |                   |            |
|          | Jean François     | 03 08 1761 |
| MODOT    |                   |            |
|          | Claude François   | 23 05 1772 |
|          | Etienne           | 18 01 1777 |
|          | Jean Baptiste     | 28 11 1769 |
| MOLAY    |                   |            |
|          | Jeanne François   | 29 01 1763 |
| MONNOT   |                   |            |
|          | Anne              | 20 06 1760 |
|          | Jeanne            | 12 09 1777 |

| Nom      | Prénom          | Date       |
|----------|-----------------|------------|
| MONNOT   |                 |            |
|          | Marguerite      | 26 03 1785 |
|          | Pierre          | 06 02 1773 |
| MONOT    |                 |            |
|          | Hugues          | 29 12 1782 |
|          | Marie           | 08 03 1761 |
| MOREAU   |                 |            |
|          | Georges Etienne | 12 04 1773 |
| MORON    |                 |            |
|          | Véronique       | 23 05 1784 |
| MORSET   |                 |            |
|          | Françoise       | 07 10 1781 |
| MOUCAUD  |                 |            |
|          | Jean            | 15 08 1783 |
|          | Thérèse         | 09 11 1785 |
| MOUCOT   |                 |            |
|          | Jeanne          | 23 11 1789 |
| MOUGENOT |                 |            |
|          | Marguerite      | 26 09 1769 |
| MOUGEOT  |                 |            |
|          | Antoine         | 02 10 1761 |
| MOUGET   |                 |            |
|          | Denis           | 12 07 1786 |
| MOUGIN   |                 |            |
|          | Claudine        | 05 12 1768 |
| MOUJENET |                 |            |
|          | Jeanne          | 04 02 1763 |
| MOURCET  |                 |            |
|          | Anne Françoise  | 11 06 1785 |
|          | Claude          | 22 02 1785 |
|          | Etienne         | 05 03 1786 |
|          | François        | 04 11 1775 |
|          | Jeanne          | 06 11 1787 |
| MUNIER   |                 |            |
|          | Jacques         | 16 10 1788 |
|          | Jeanne          | 08 10 1777 |
|          | Martial         | 29 11 1780 |
| NICOLE   |                 |            |
|          | Anne            | 07 01 1784 |
| NYOT     |                 |            |
|          | Barbe           | 21 11 1769 |
|          | Jean Jacques    | 29 08 1763 |
| OUDOTTE  |                 |            |
|          | Agathe          | 01 10 1783 |
|          | Anatoile        | 29 09 1785 |
|          | Anatoile        | 23 03 1787 |
|          | Anne            | 18 03 1760 |
|          | Anne            | 15 01 1769 |
|          | Anne            | 15 10 1784 |
|          | Anne Françoise  | 26 10 1789 |
|          | Charles         | 24 08 1779 |
|          | Claude          | 09 09 1774 |
|          | Claude          | 21 02 1779 |
|          | Claude François | 24 10 1779 |
|          | Claudine        | 20 12 1786 |
|          | Emiland         | 17 11 1792 |
|          | Emiland         | 12 04 1777 |
|          | Emilien         | 22 04 1762 |
|          | Emilien         | 17 10 1763 |
|          | Emilien         | 26 10 1779 |
|          | Etienne         | 02 06 1767 |
|          | Etienne         | 30 08 1790 |
|          | Françoise       | 04 12 1762 |
|          | Françoise       | 09 01 1778 |
|          | Françoise       | 12 02 1779 |
|          | Françoise       | 30 11 1785 |
|          | Hugues          | 25 11 1770 |
|          | Ignace          | 18 02 1770 |
|          | Ignace          | 06 06 1779 |
|          | Jacques         | 31 01 1778 |

| Nom      | Prénom           | Date       |
|----------|------------------|------------|
| OUDOTTE  |                  |            |
|          | Jacques          | 26 02 1791 |
|          | Jean Claude      | 30 09 1780 |
|          | Jean Claude      | 25 04 1782 |
|          | Jean François    | 07 03 1775 |
|          | Jean François    | 08 09 1780 |
|          | Jeanne           | 15 09 1774 |
|          | Jeanne           | 25 02 1784 |
|          | Jeanne Claude    | 19 09 1769 |
|          | Jeanne Denise    | 31 01 1785 |
|          | Joseph           | 28 08 1779 |
|          | Philibert        | 07 09 1769 |
|          | Philippe         | 17 06 1787 |
|          | Thérèse          | 22 06 1787 |
|          | Véronique        | 07 02 1776 |
|          | Véronique        | 28 10 1777 |
|          | Véronique        | 30 04 1779 |
|          | Véronique        | 21 09 1790 |
|          | Véronique        | 29 08 1791 |
| OUVRARD  |                  |            |
|          | Claude           | 04 09 1782 |
| PACQUIER |                  |            |
|          | Françoise        | 26 02 1792 |
| PAQUIER  |                  |            |
|          | Anne             | 28 02 1775 |
|          | Claude           | 22 11 1778 |
|          | Jean Baptiste    | 26 05 1776 |
|          | Thérèse          | 27 05 1776 |
| PARISOT  |                  |            |
|          | Etienne          | 16 02 1786 |
| PASQUIER |                  |            |
|          | Anne             | 04 08 1790 |
|          | Claude           | 16 11 1777 |
|          | Claudine         | 17 08 1789 |
|          | Etienne          | 22 12 1786 |
|          | François         | 24 03 1778 |
|          | Pierre           | 20 10 1782 |
| PAYOT    |                  |            |
|          | Claude Françoise | 02 01 1778 |
| PERIN    |                  |            |
|          | Nicole           | 18 10 1767 |
| PEROT    |                  |            |
|          | Claude           | 17 11 1775 |
|          | Françoise        | 17 11 1775 |
| PERRET ? |                  |            |
|          | Joseph           | 12 10 1762 |
| PERREY   |                  |            |
|          | Jeanne           | 18 02 1766 |
| PERROT   |                  |            |
|          | Anne             | 09 09 1781 |
|          | Catherine        | 09 10 1772 |
|          | Claude           | 24 05 1773 |
|          | Claude           | 11 12 1788 |
|          | Denise           | 03 09 1777 |
|          | François         | 13 03 1772 |
|          | Marie            | 11 04 1773 |
|          | Philippe         | 18 09 1777 |
| PETET    |                  |            |
|          | Antoine          | 16 01 1783 |
|          | Barbe            | 01 12 1791 |
|          | Claude           | 03 02 1775 |
|          | Elizabeth        | 19 10 1791 |
|          | François         | 08 09 1782 |
|          | Georges          | 12 05 1790 |
|          | Jacques          | 18 11 1777 |
|          | Jean Claude      | 13 04 1784 |
|          | Jeanne           | 05 02 1782 |
|          | Jeanne Baptiste  | 25 01 1775 |
|          | Marie            | 05 07 1787 |

## Table alphabétique des sépultures

## Paroisse de MOLAY

| Nom        | Prénom            | Date       |
|------------|-------------------|------------|
| PETITJEAN  |                   |            |
|            | Anne              | 17 05 1766 |
|            | Jeanne            | 23 12 1763 |
| PHILIPONET |                   |            |
|            | Antoine           | 16 11 1763 |
|            | Jean              | 29 10 1764 |
| PICHON     |                   |            |
|            | François          | 04 12 1777 |
| PIERRET    |                   |            |
|            | Claudine          | 29 05 1766 |
| PILLOT     |                   |            |
|            | Paul Victor Léopx | 14 05 1792 |
| PLONGENET  |                   |            |
|            | Louise            | 06 03 1784 |
| POIGNOT    |                   |            |
|            | Jeanne            | 23 08 1761 |
| POISON     |                   |            |
|            | Jean Laurent      | 02 07 1778 |
| POTHIER    |                   |            |
|            | Claude            | 06 01 1783 |
|            | Jean              | 09 12 1788 |
|            | Joseph            | 10 01 1783 |
|            | Marguerite        | 31 03 1783 |
| POTIER     |                   |            |
|            | Germaine          | 05 09 1791 |
| PROST      |                   |            |
|            | Claudine          | 28 02 1767 |
|            | Jeanne            | 27 11 1786 |
|            | Jeanne            | 28 11 1786 |
| PROTAIS    |                   |            |
|            | Jean Baptiste     | 16 03 1785 |
| RAMAUX     |                   |            |
|            | Claudine          | 04 10 1771 |
| RAVONNAUX  |                   |            |
|            | Anne              | 02 01 1786 |
|            | Anne              | 24 10 1786 |
|            | Françoise         | 16 09 1777 |
| RAVONNAUX  |                   |            |
|            | Charlotte         | 26 08 1788 |
|            | François          | 06 10 1790 |
|            | Ignace            | 14 09 1774 |
|            | Jean Baptiste     | 05 12 1788 |
|            | Marguerite        | 27 01 1777 |
| RAVONNEAU  |                   |            |
|            | Claude            | 13 04 1773 |
|            | Claude            | 10 01 1779 |
|            | François          | 13 08 1775 |
|            | Jean Claude       | 06 08 1775 |
|            | Marie Anne        | 29 09 1777 |
| RAVONNEAUX |                   |            |
|            | Joseph            | 19 11 1791 |
| RENARD ?   |                   |            |
|            | Charlotte         | 14 12 1782 |
| RIGUET     |                   |            |
|            | Jeanne Huguette   | 26 12 1779 |
| ROBERT     |                   |            |
|            | Anne              | 21 05 1781 |
|            | Denise            | 05 07 1762 |
|            | Emiland           | 28 08 1774 |
|            | Emiland           | 14 05 1787 |
|            | Emiland           | 14 12 1791 |
|            | Emilien           | 08 11 1783 |
|            | François          | 01 08 1787 |
|            | Françoise         | 25 05 1789 |
|            | Huguette          | 30 03 1787 |
|            | Ignace            | 15 04 1789 |
|            | Jeanne            | 08 01 1779 |
|            | Jeanne            | 13 07 1783 |
|            | Jeanne            | 24 02 1792 |
|            | Jeanne Claude     | 29 04 1786 |

| Nom         | Prénom          | Date       |
|-------------|-----------------|------------|
| ROBERT      |                 |            |
|             | Louis           | 27 07 1786 |
|             | Marguerite      | 20 10 1782 |
|             | Marie           | 02 01 1788 |
|             | Pierre          | 28 10 1780 |
|             | Pierrette       | 05 04 1781 |
|             | Thérèse         | 15 09 1787 |
| ROGUIER     |                 |            |
|             | Anne            | 19 08 1766 |
|             | Anne Claude     | 25 09 1763 |
|             | Emiland         | 07 09 1791 |
|             | François        | 13 02 1762 |
| ROI         |                 |            |
|             | Charles Antoine | 17 11 1783 |
| ROSE        |                 |            |
|             | Françoise       | 01 05 1775 |
| ROSSIGNEUX  |                 |            |
|             | Anne            | 11 10 1778 |
|             | Anne            | 21 06 1789 |
|             | Claude          | 02 02 1762 |
|             | Claude          | 21 05 1769 |
|             | Claude          | 26 11 1772 |
|             | Claude          | 09 04 1785 |
|             | Denis           | 19 11 1779 |
|             | François        | 04 07 1763 |
|             | Jacques         | 17 05 1781 |
|             | Jean            | 08 09 1791 |
|             | Jean Baptiste   | 14 01 1781 |
|             | Jean Claude     | 15 11 1781 |
|             | Jeanne          | 22 10 1783 |
| ROSSIGNIEUX |                 |            |
|             | Claudine        | 18 09 1791 |
| ROUSSEY     |                 |            |
|             | Pierre          | 08 02 1762 |
| ROUSSIAUX   |                 |            |
|             | Anne Philippe   | 13 01 1792 |
|             | Christine       | 13 03 1785 |
| ROUSSOT     |                 |            |
|             | Jeanne          | 10 09 1791 |
| RUCHON      |                 |            |
|             | Ignace          | 18 11 1762 |
|             | Jeanne          | 18 08 1761 |
| RUTY        |                 |            |
|             | Victor          | 20 12 1788 |
| SEGUIN      |                 |            |
|             | Véronique       | 10 12 1783 |
| SENAUX ?    |                 |            |
|             | Jeanne          | 19 12 1779 |
| SENOZ       |                 |            |
|             | Marie           | 16 12 1765 |
| SORDET      |                 |            |
|             | Anne            | 08 08 1777 |
|             | Claude          | 07 01 1783 |
|             | Désiré          | 22 04 1782 |
|             | Françoise       | 28 05 1778 |
|             | Françoise       | 15 04 1780 |
|             | Jacques         | 20 06 1782 |
|             | Jean            | 10 04 1773 |
|             | Jean Baptiste   | 05 03 1779 |
|             | Jean Claude     | 13 04 1769 |
|             | Jean Claude     | 10 04 1773 |
|             | Jean Claude     | 17 07 1782 |
|             | Jeanne          | 26 03 1768 |
| SUIVIE      |                 |            |
|             | Germain         | 18 10 1788 |
| TAILLANDIER |                 |            |
|             | Anne Claude     | 17 01 1767 |
| THEUREY     |                 |            |
|             | Claudine        | 28 10 1773 |

| Nom     | Prénom         | Date       |
|---------|----------------|------------|
| THIBERT |                |            |
|         | Pierrette      | 02 11 1762 |
| TROLI   |                |            |
|         | Anne           | 16 09 1762 |
|         | Anne           | 21 09 1781 |
|         | Anne           | 18 01 1782 |
|         | Anne           | 24 01 1785 |
|         | Catherine      | 20 09 1781 |
|         | François       | 06 01 1775 |
|         | François       | 21 11 1780 |
|         | Françoise      | 16 05 1776 |
|         | Françoise      | 18 02 1782 |
|         | Jacques        | 19 04 1783 |
|         | Jean Claude    | 14 10 1765 |
|         | Jean Claude    | 11 01 1776 |
|         | Jean Claude    | 23 10 1777 |
|         | Jeanne         | 22 11 1775 |
|         | Joseph         | 17 08 1777 |
|         | Louis          | 04 08 1767 |
|         | Louis          | 17 10 1775 |
|         | Louise         | 09 01 1777 |
|         | Marie Agatte   | 05 12 1775 |
| TROLY   |                |            |
|         | Anne           | 10 11 1778 |
|         | Anne           | 30 11 1783 |
|         | Anne           | 09 12 1786 |
|         | Anne           | 13 06 1789 |
|         | Antoine        | 28 04 1785 |
|         | Bonnaventure   | 02 07 1787 |
|         | Catherine      | 28 01 1767 |
|         | Claude         | 13 10 1774 |
|         | Claudine       | 26 09 1780 |
|         | Claudine       | 27 09 1783 |
|         | Claudine       | 29 10 1784 |
|         | Denise         | 10 01 1772 |
|         | Emiland        | 08 10 1780 |
|         | Emiland        | 21 11 1780 |
|         | Emiland        | 04 09 1783 |
|         | Emiland        | 28 08 1786 |
|         | Emilienne      | 16 08 1780 |
|         | Etienne        | 24 10 1786 |
|         | Etienne        | 23 03 1785 |
|         | Etiennette     | 28 09 1790 |
|         | François       | 29 04 1784 |
|         | François       | 02 09 1788 |
|         | François       | 16 11 1792 |
|         | Françoise      | 22 11 1779 |
|         | Françoise      | 23 03 1784 |
|         | Ignace         | 16 05 1768 |
|         | Ignace         | 23 11 1784 |
|         | Jean           | 05 02 1782 |
|         | Jean           | 25 10 1792 |
|         | Jean Claude    | 07 01 1763 |
|         | Jean Claude    | 10 06 1784 |
|         | Jean Claude    | 12 08 1787 |
|         | Jean Claude    | 01 11 1787 |
|         | Jean Claude    | 22 07 1789 |
|         | Jean Claude    | 11 01 1792 |
|         | Jean François  | 07 01 1786 |
|         | Jeanne         | 24 03 1785 |
|         | Jeanne         | 05 11 1786 |
|         | Jeanne         | 30 05 1787 |
|         | Jeanne Antoine | 09 09 1784 |
|         | Jeanne Claude  | 09 03 1789 |
|         | Joseph Gabriel | 13 03 1786 |
|         | Louis          | 23 12 1783 |
|         | Marguerite     | 16 06 1786 |
|         | Marguerite     | 02 08 1787 |
|         | Marguerite     | 16 11 1792 |
|         | Philiberte     | 05 09 1769 |

Table alphabétique des sépultures

Paroisse de MOLAY

| Nom       | Prénom          | Date       |
|-----------|-----------------|------------|
| TROY      |                 |            |
|           | Pierre          | 13 11 1766 |
|           | Pierre          | 16 03 1789 |
|           | Pierre          | 28 08 1790 |
|           | Pierre          | 15 09 1792 |
|           | Pierre François | 24 07 1791 |
|           | Thérèse         | 07 10 1791 |
|           | X               | 12 02 1767 |
|           | X               | 12 02 1767 |
|           | X?              | 13 07 1789 |
| TRUCHETET |                 |            |
|           | Emilande        | 08 04 1789 |
|           | Jean            | 23 01 1764 |
|           | Jean Claude     | 11 11 1770 |
|           | Mathieux        | 16 04 1789 |
|           | Pierre          | 14 07 1761 |
|           | Thérèse         | 21 07 1791 |
| VANNIER   |                 |            |
|           | Claude          | 21 11 1779 |
|           | Jean François   | 04 12 1776 |
|           | Jeanne          | 04 02 1767 |
|           | Jeanne          | 28 07 1785 |
|           | Jeanne Baptiste | 27 09 1777 |
| VANTARD   |                 |            |
|           | Anne            | 31 10 1777 |
|           | Anne            | 04 10 1783 |
|           | Charles         | 23 08 1763 |
|           | Claude          | 19 06 1770 |
|           | Joseph          | 31 05 1766 |
| VENTARD   |                 |            |
|           | Claudine        | 09 03 1789 |
|           | Emiland         | 27 10 1777 |
|           | François        | 15 12 1779 |
|           | Jean            | 18 12 1792 |
|           | Jean Christophe | 27 02 1785 |
|           | Jeanne Baptiste | 27 10 1777 |
|           | Joseph          | 27 11 1782 |
|           | Joseph          | 06 01 1784 |
|           | Thérèse         | 23 10 1781 |
| VERITE    |                 |            |
|           | Martin          | 15 12 1770 |
| VIELLE    |                 |            |
|           | Jean Claude     | 29 09 1762 |
| X         |                 |            |
|           | Jean Claude     | 17 03 1770 |
|           | Jeanne          | 15 04 1773 |
|           | X               | 08 06 1762 |
|           | X               | 02 02 1764 |
| X?        |                 |            |
|           | Claudine        | 29 10 1782 |
|           | Jacque          | 07 08 1760 |
|           | Jean François   | 10 03 1787 |
|           | Jeanne          | 14 10 1779 |
|           | Pierre          | 27 11 1782 |
|           | X?              | 05 02 1783 |

| Nom | Prénom | Date |
|-----|--------|------|
|-----|--------|------|

| Nom | Prénom | Date |
|-----|--------|------|
|-----|--------|------|

# **TABLE CHRONOLOGIQUE**

## **DES ACTES**

## Table chronologique des actes

Paroisse de MOLAY

|   | Date       | Nom       | Prénom    | Père        | Mère                | Conjoint                         | Origine     |
|---|------------|-----------|-----------|-------------|---------------------|----------------------------------|-------------|
| o | 20 01 1760 | DUCLOUX   | Jeanne    | Jean Clau   | BOICHUT Louise      |                                  |             |
| + | 28 01 1760 | DUPARET   | Françoise | Claude      | TROLY Anne          |                                  |             |
| o | 31 01 1760 | MITTAINE  | Jean Fran | Jean Bapt   | TROLY Françoise     |                                  | CHAMPDIVERS |
| x | 12 02 1760 | TROLY     | Pierre    | + Jean Bapt | BOISSEIN Claudine   |                                  |             |
|   |            | MONNOT    | Jeanne    | Pierre      | RAMAUX Claudine     |                                  |             |
| x | 12 02 1760 | DUPARET   | Hugue     | Claude      | LIGIER Anne         |                                  |             |
|   |            | DAUTHELU  | Denise    | Claude      | GAUTHIER Marguerit  |                                  |             |
| x | 19 02 1760 | JACQUIER  | Pierre    | + Jean Bapt | BISOT Françoise     |                                  |             |
|   |            | ROHIER    | Jeanne Fr | + Jean Clau | TROLY Louise        |                                  |             |
| + | 22 02 1760 | CLAIROTTE | Joseph    |             |                     |                                  |             |
| o | 23 02 1760 | BOICHUT   | Estienne  | + Jean Clau | OUDOTTE Véronique   |                                  |             |
| o | 24 02 1760 | TIXIER ?  | Jean Bapt | Christoph   | ROY Philibert       |                                  |             |
| o | 28 02 1760 | GALVIER   | Jacquette | Claude      | MOUGEOT Jeanne      |                                  | CHAMPDIVERS |
| + | 03 03 1760 | DUPAIN    | Estienne  |             |                     |                                  |             |
| o | 11 03 1760 | FOURNIER  | Anne      | Claude      | GRAS Jeanne         |                                  |             |
| o | 17 03 1760 | VINCENT   | Marie Fra | Anathoile   | NYOT Françoise      |                                  | CHAMPDIVERS |
| + | 17 03 1760 | LIEGEOIS  | Jeanne    |             |                     | + GROSLIARD X?<br>BEAU Jean Clau |             |
| + | 18 03 1760 | OUDOTTE   | Anne      |             |                     |                                  |             |
| o | 19 03 1760 | DEGAND    | Françoise | Jean Deni   | CLAIROTTE Jeanne    |                                  | CHAMPDIVERS |
| o | 03 1760    | DUPARET   | Jean      | Jacque      | LEBLAND Jeanne Ch   |                                  |             |
| o | 20 04 1760 | DAUBIGNEY | Jeanne    | Antoine     | TROLY Jeanne        |                                  | CHAMPDIVERS |
| o | 21 04 1760 | TRUCHETET | Pierre    | Pierre      | TROLY Marie Aga     |                                  |             |
| + | 22 04 1760 | CLAIROTTE | Joseph    | François    | MODOT Marie         | METZ Hubert                      |             |
| o | 24 04 1760 | BERTHIER  | Anne Fran | Philibert   | MAUMENET Claudine   |                                  |             |
| x | 29 04 1760 | NIOT      | Jean Fran | + Claude    | + X? Catherine      |                                  | ETOILE(L')  |
|   |            | ROY       | Philibert | + Claude    | ROQUIER Jeanne      |                                  |             |
| + | 11 05 1760 | BEAU      | André     |             |                     | HENRY François                   |             |
| o | 14 05 1760 | DOUCEOT   | Jeanne    | Emiland     | COMTE Bénigne       |                                  | CHAMPDIVERS |
| x | 20 05 1760 | GROSLIARD | Jean Bapt | + Claude    | + LIEGOIS Jeanne    |                                  |             |
|   |            | CASEAU    | Françoise | + Jean Fran | + DUNAUX Jeanne     |                                  |             |
| x | 03 06 1760 | MODOT     | Jean Bapt | + Claude    | + TISSOT George     |                                  |             |
|   |            | ROBERT    | Ignace    | + Pierre    | + CACHET Anne       |                                  |             |
| x | 10 06 1760 | RAVONNAUX | Etienne   | François    | DROUILLOT Marguerit |                                  |             |
|   |            | ROUHIER   | Anne Phil | Jean Clau   | VITTE Jeanne Cl     |                                  |             |
| + | 20 06 1760 | MONNOT    | Anne      |             |                     | BOICHUT Hugue                    |             |
| x | 03 07 1760 | MOUGET    | Denys     | + Etienne   | + NICOT Madeleine   | + DUPARET Jacque                 | OUNANS      |
|   |            | ROBERT    | Huguette  |             |                     |                                  |             |
| o | 31 07 1760 | ROSSIGNEU | Germain   | Claude      | RAVONNAUX Anne      |                                  |             |
| o | 05 08 1760 | DUPARET   | François  | Claude      | BOUGAIRE Claudine   |                                  |             |
| + | 07 08 1760 | X?        | Jacque    |             |                     |                                  |             |
| o | 08 08 1760 | MITTAINE  | Jean Fran | Jean Clau   | ROHIER Denise       |                                  | CHAMPDIVERS |
| o | 19 08 1760 | DUCLOUX   | Anne      | Jean        | BRETON Jeanne       |                                  |             |
| + | 21 08 1760 | GALVIER   | Claude    |             |                     |                                  |             |
| o | 27 08 1760 | ROUSSEY   | Jean Bapt | François    | NYOT Jeanne         |                                  | CHAMPDIVERS |
| o | 27 08 1760 | ROUSSEY   | Anatoile  | François    | NYOT Jeanne         |                                  | CHAMPDIVERS |
| o | 01 09 1760 | GROSLIARD | Anne      | Jean        | COLARD Pierrette    |                                  | CHAMPDIVERS |
| o | 02 09 1760 | BERIGNOT  | Jean Clau | Jean Clau   | VANNIER Jeanne      |                                  |             |
| o | 03 09 1760 | BEAU      | Claude    | Mathieu     | X X                 |                                  |             |
| o | 08 09 1760 | TROLY     | Jeanne Ma | Louis       | RAVONNAUX Anne      |                                  |             |
| o | 22 09 1760 | ROQUIER   | Etienne   | Claude      | GERSON Christine    |                                  | CHAMPDIVERS |
| o | 05 10 1760 | GAILLARD  | Jeanne Ma | Claude      | LARIGNOT Anne       |                                  |             |
| o | 06 10 1760 | ROBERT    | Louis     | Louis       | DUCLoux Louise      |                                  |             |
| o | 06 10 1760 | COMTE     | Françoise | Jean Clau   | LIEGEOIS Jeanne     |                                  | CHAMPDIVERS |
| o | 10 10 1760 | BOUGAIRE  | Françoise | Pierre      | BELPERRON Françoise |                                  |             |
| o | 13 10 1760 | GATEAUX   | Thérèse   | Emiland     | TROLY Anne          |                                  |             |
| o | 20 10 1760 | TROLY     | Etienne   | Jean Clau   | GUILLEMIN Françoise |                                  |             |
| o | 02 11 1760 | VANTARD   | Claudine  | Antoine     | MONNOT Claudine     |                                  |             |
| o | 02 11 1760 | DAUBIGNEY | Jean Char | Louis       | THEVENIN Denise     |                                  | CHAMPDIVERS |
| + | 27 11 1760 | DUCLOUX   | Philibert |             |                     |                                  |             |
| o | 16 12 1760 | OUDOTTE   | Hugue     | Hugue       | MOLAY Jeanne Fr     |                                  |             |
| o | 17 12 1760 | DUPARET   | Jean Clau | Hugue       | DAUTHELU Denise     |                                  |             |
| o | 05 01 1761 | OUDOTTE   | Emiland   | Jean Fran   | ROBERT Jeanne       |                                  |             |
| o | 23 01 1761 | VERJUS    | Denise    | Alexis      | X Françoise         |                                  |             |
| o | 24 01 1761 | TROLY     | Anne      | Antoine     | PICARD Jeanne Ba    |                                  |             |
| x | 27 01 1761 | MICHELIN  | Jean Pier |             |                     |                                  |             |
|   |            | TROLY     | Emilande  |             |                     |                                  |             |
| o | 06 02 1761 | ROSSIGNEU | Claude    | Jean Bapt   | SENAUDE Jeanne      |                                  |             |

## Table chronologique des actes

Paroisse de MOLAY

|   | Date       | Nom       | Prénom    | Père      | Mère                | Conjoint           | Origine  |
|---|------------|-----------|-----------|-----------|---------------------|--------------------|----------|
| o | 08 02 1761 | NIEL      | Bonnavent | Jean Fran | ROY Philibert       |                    |          |
| o | 08 02 1761 | LA TOUR   | Suzanne   | Antoine   | ROBELIN Etiennett   |                    |          |
| o | 13 02 1761 | LANDRY    | François  | François  | GOUY Ignace         |                    |          |
| + | 08 03 1761 | MONOT     | Marie     |           |                     | CLAIROTTE François |          |
| o | 23 03 1761 | RAVONNAUX | Françoise | Joseph    | POIRIER Françoise   |                    |          |
| o | 02 04 1761 | COLARD    | Anne      | Jean Bapt | BELIN Thérèse       |                    |          |
| x | 19 04 1761 | MASOYE    | Jean      | + Pierre  | BERARD Françoise    |                    |          |
|   |            | MAUMENET  | Barbe     | + Simon   | + BREGAND Huguette  |                    |          |
| o | 07 05 1761 | MOUGET    | Claude    | Denis     | ROBERT Huguette     |                    |          |
| o | 07 05 1761 | GALVIER   | Jeanne    | François  | MOUCAUD Marguerit   |                    |          |
| o | 09 05 1761 | BOSNE     | Thérèse   | Louis     | TROLY Ignace        |                    |          |
| o | 24 05 1761 | HENRY     | Jean Fran | François  | GAYNET Jeanne Ba    |                    |          |
| o | 27 05 1761 | COMMUAUX  | François  | Jean Bapt | PAQUIER Emilande    |                    |          |
| o | 08 06 1761 | CARTAUX   | Jeanne    | Joseph    | VIGNET ? Jeanne     |                    |          |
| o | 15 06 1761 | MAZOYER   | Catherine | Jean Bapt | MAUMENET Barbe      |                    |          |
| + | 23 06 1761 | BOUGAIRE  | Françoise | Pierre    | BELPERON Françoise  |                    |          |
| x | 24 06 1761 | TROLY     | François  | Joseph    |                     |                    |          |
|   |            | GIRARD    | Catherine |           |                     |                    |          |
| o | 29 06 1761 | BEAU      | Pierre    | Jean Clau | H...? Jeanne        |                    |          |
| + | 14 07 1761 | TRUCHETET | Pierre    |           |                     |                    |          |
| + | 03 08 1761 | MITTAINE  | Jean Fran | Jean Clau | ROYER Denise        |                    |          |
| + | 16 08 1761 | JUILLET   | Denis     |           |                     |                    |          |
| + | 18 08 1761 | RUCHON    | Jeanne    |           |                     | + NYOT Jean        |          |
| + | 23 08 1761 | POIGNOT   | Jeanne    | + Henry   | MILLON Marguerit    |                    |          |
| x | 26 08 1761 | MILLOUX   | Antoine   |           |                     | + SOIGNY Jeanne    |          |
|   |            | MUNIER    | Françoise |           |                     | + PETIT Pierre     | PESEUX   |
| o | 31 08 1761 | GROSLIARD | Jacquette | Jean      | COLARD Pierrette    |                    |          |
| o | 08 09 1761 | BONGAIN   | Etienne   | Emiland   | OUDOTTE Philibert   |                    |          |
| + | 09 09 1761 | BEAU      | Pierre    | Jean Clau | RINEY (?) Jeanne    |                    |          |
| + | 11 09 1761 | BERTHIER  | Anne Bapt | Jean      | NYOT Ignace         |                    |          |
| o | 14 09 1761 | DUCLOUX   | Philibert | Philibert | JOUBELIN Marguerit  |                    |          |
| + | 14 09 1761 | GARNIER   | Pierre    | Emiland   | NYOT Jeanne Ba      |                    |          |
| + | 15 09 1761 | GREMEAUX  | Antoine   |           |                     |                    |          |
| o | 20 09 1761 | BOUGAIRE  | Jeanne    | Philippe  | ROBERT Marguerit    |                    |          |
| o | 20 09 1761 | VANTARD   | Anne      | Jean Chri | MONNOT Marguerit    |                    |          |
| + | 02 10 1761 | MOUGEOT   | Antoine   | François  | MAUMENET Etiennett  |                    |          |
| + | 02 10 1761 | MAUMENET  | Jeanne    | Joseph An | RIGNEY Jeanne Hu    |                    |          |
| o | 10 10 1761 | TROLY     | Jean Bapt | Pierre    | MONNOT Jeanne       |                    |          |
| o | 15 10 1761 | METZ      | Jean Bapt | Hubert    | QUENOZ Anne         |                    |          |
| o | 21 10 1761 | MITTAINE  | Anathoile | Jean Clau | ROHIER Denise       |                    |          |
| x | 03 11 1761 | CLAIROTTE | François  |           |                     |                    |          |
|   |            | PERRON    | Louise    |           |                     |                    |          |
| o | 21 11 1761 | TROLY     | Louis     | François  | TROLY Anne          |                    |          |
| o | 23 11 1761 | DORNANS   | Jeanne Fr | Jean Clau | BIZOT Jeanne        |                    |          |
| o | 30 11 1761 | GREMAUX   | Jean Clau | Jean      | DOBIGNEY Bonnavent  |                    |          |
| o | 01 12 1761 | GUICHARD  | Catherine | Jean Pier | PERROT Jeanne       |                    |          |
| + | 04 12 1761 | BOUGAIRE  | Jacques   | Pierre    | BELPERON Françoise  |                    |          |
| o | 07 12 1761 | PAQUIER   | Claude    | Claude    | GAUTHIER Marguerit  |                    |          |
| + | 13 12 1761 | DUVAUD    | Louis     |           |                     |                    |          |
| + | 24 12 1761 | LIEGOIS   | Louis     | Jean      | TRANCHANT Pierrette |                    |          |
| o | 07 01 1762 | DUPARET   | Véronique | Claude    | BOUGAIRE Claudine   |                    |          |
| o | 08 01 1762 | DE GRAND  | François  | Jean Deni | CLEROTTE Jeanne     |                    |          |
| o | 14 01 1762 | TROLY     | Claude    | Jean Clau | ROQUIER Anne        |                    |          |
| + | 19 01 1762 | BONGAIN   | Jeanne    |           |                     | THEVIGNARD Antoine |          |
| o | 25 01 1762 | DUPARET   | François  | Jacques   | BLANC Jeanne        |                    |          |
| + | 26 01 1762 | DUPARET   | François  | Jacques   | BLANC Jeanne        |                    |          |
| + | 26 01 1762 | METZ      | Jean Bapt | Hubert    |                     |                    |          |
| + | 27 01 1762 | DELETTRE  | Élizabeth |           |                     | MILLON Jean        |          |
| o | 30 01 1762 | TROLY     | Anne      | François  | X Thérèse           |                    |          |
| + | 02 02 1762 | ROSSIGNEU | Claude    | Jean Bapt |                     |                    |          |
| o | 08 02 1762 | MICHELIN  | Etiennett | Jean Pier | TROLY Milan         |                    |          |
| + | 08 02 1762 | ROUSSEY   | Pierre    |           |                     |                    | SELIGNEY |
| o | 12 02 1762 | CHAVANNON | Jean Clau | François  | PACLARD Françoise   |                    |          |
| + | 13 02 1762 | ROQUIER   | François  | François  |                     |                    |          |
| + | 28 02 1762 | BERTHIER  | Philibert |           |                     |                    |          |
| o | 04 03 1762 | BERTHIER  | François  | Jean      | NYOT Ignace         |                    |          |
| + | 10 03 1762 | BERIGNOT  | Jeanne    |           |                     | + DUPAIN François  |          |
| + | 14 03 1762 | DEGAND    | François  | Jean Deni |                     |                    |          |

## Table chronologique des actes

Paroisse de MOLAY

|   | Date       | Nom          | Prénom    | Père      | Mère                | Conjoint       | Origine |
|---|------------|--------------|-----------|-----------|---------------------|----------------|---------|
| + | 16 04 1762 | DUVAUD       | Marguerit |           |                     | + NYOT Jean    |         |
| + | 17 04 1762 | BOSNE        | Hugue     | Claude    |                     |                |         |
| + | 22 04 1762 | OUDOTTE      | Emilien   |           |                     |                |         |
| o | 24 04 1762 | CLAIROTTE    | Françoise |           | CLAIROTTE Françoise |                |         |
| o | 29 04 1762 | TROLY        | Françoise | François  | GRAND Catherine     |                |         |
| o | 03 05 1762 | DUPAIN       | Antoine   | Antoine   | BOUGAIRE Catherine  |                |         |
| x | 04 05 1762 | TROLY        | François  | Pierre    | X Claudine          |                |         |
|   |            | DAUTHELU     | Anne      | Claude    | GAUTHIER Marguerit  |                |         |
| o | 07 05 1762 | GROSLIARD    | Pierrette | Jean Bapt | CASEAU Françoise    |                |         |
| + | 07 05 1762 | DAUBIGNE     | Jean      |           |                     |                |         |
| o | 11 05 1762 | VINCENT      | Jeanne Ba | Anathoile | NYOT Françoise      |                |         |
| o | 03 06 1762 | FOURNIER     | Louis     | Claude    | GRAS Jeanne         |                |         |
| + | 08 06 1762 | X            | X         |           |                     |                |         |
| o | 09 06 1762 | BOUGAIRE     | Claudine  | Pierre    | BELPERON Françoise  |                |         |
| o | 11 06 1762 | MITAINE      | Jean Bapt | Jean Bapt | TROLI Françoise     |                |         |
| + | 26 06 1762 | DELIOT       | Jean      |           |                     |                | OUR     |
| o | 30 06 1762 | COMTE        | Françoise | Jean Clau | LIEGOIS Jeanne      |                |         |
| + | 05 07 1762 | ROBERT       | Denise    |           |                     | + NYOT Jean    |         |
| o | 20 07 1762 | BEAU         | François  | Mathieu   | DUPARET Catherine   |                |         |
| o | 25 07 1762 | COLARD       | Jeanne Ba | Jean Bapt | BELIN Thérèse       |                |         |
| o | 12 08 1762 | TROLY        | Pierre    | François  | DOBIGNEY Marguerit  |                |         |
| o | 14 08 1762 | DOUCEOT      | Pierre    | Émiland   | COMTE Bénigne       |                |         |
| o | 18 08 1762 | DUCLoux      | François  | Jean      | BRETON Anne         |                |         |
| + | 09 09 1762 | DOUCOT       | Pierre    | Émiland   |                     |                |         |
| o | 14 09 1762 | VIELLE       | Jean Clau | Jean      | ROI Philibert       |                |         |
| o | 16 09 1762 | MOUCAUD      | François  | Jean      | TROLI Thérèse       |                |         |
| + | 16 09 1762 | TROLI        | Anne      | François  | SEUROT Thérèse      |                |         |
| + | 16 09 1762 | CLEROTTE     | Françoise |           | CLEROTTE Françoise  |                |         |
| o | 26 09 1762 | UDOTTE       | Jeanne    | François  | ROBERT Jeanne       |                |         |
| o | 29 09 1762 | MASOYER      | Jeanne Ba | Jean Bapt | MAUMENET Barbe      |                |         |
| + | 29 09 1762 | CHAVANON     | Joseph    |           |                     |                |         |
| + | 29 09 1762 | VIELLE       | Jean Clau |           |                     |                |         |
| x | 06 10 1762 | GUICHARD     | Joseph    | Martin    | + GRIVET Anathoile  |                |         |
|   |            | VANTARD      | Anne      | Joseph    | MAIRET Marie Cha    |                |         |
| + | 08 10 1762 | CLAIROTTE    | Louis     |           |                     |                |         |
| + | 12 10 1762 | PERRET ?     | Joseph    |           |                     |                |         |
| + | 16 10 1762 | GAILLARD     | Louis     |           |                     |                |         |
| + | 02 11 1762 | THIBERT      | Pierrette |           |                     |                |         |
| o | 14 11 1762 | BEAU         | Etienne   | Jean Clau | RISEY Jeanne        |                |         |
| + | 18 11 1762 | RUCHON       | Ignace    |           |                     |                |         |
| o | 26 11 1762 | BOSNE        | Claude    | Louis     | TROLY Ignace        |                |         |
| x | 26 11 1762 | THEVENIN     | Jean Fran |           |                     | +              |         |
|   |            | GAUTHIER     | Jeanne Ba | Pierre    | DUVAUX Anne Fran    |                |         |
| + | 28 11 1762 | BOUGEAU      | Maurice   |           |                     |                |         |
| + | 04 12 1762 | OUDOTTE      | Françoise | Hugues    |                     |                |         |
| + | 23 12 1762 | CHAPPUIS     | Rose      |           |                     |                |         |
| o | 30 12 1762 | METZ         | Jean      | Hubert    | QUENOZ Anne         |                |         |
| o | 30 12 1762 | OUDOTTE      | Françoise | Hugues    | MOLAY Jeanne Fr     |                |         |
| o | 02 01 1763 | TROLY        | Jean Clau | François  | DAUTHELU Anne       |                |         |
| + | 07 01 1763 | TROLY        | Jean Clau | François  |                     |                |         |
| + | 15 01 1763 | GAILLARD     | Jeanne Ma | Claude    |                     |                |         |
| o | 22 01 1763 | DUCLoux      | Jean Clau | Jean Clau | BOICHUT Louise      |                |         |
| + | 29 01 1763 | MOLAY        | Jeanne Fr |           |                     |                |         |
| + | 04 02 1763 | MOUJENET     | Jeanne    |           |                     | CLEROTTE Denis |         |
| o | 05 02 1763 | GALVIER      | Marguerit | Claude    | MOUGEOT Jeanne      |                |         |
| o | 05 02 1763 | GALVIER      | Denis     | Claude    | MOUGEOT Jeanne      |                |         |
| o | 05 02 1763 | GALVIER      | Anne Clau | Claude    | MOUGEOT Jeanne      |                |         |
| + | 05 02 1763 | BOUGAIRE     | Jacques   |           |                     |                |         |
| + | 05 02 1763 | GALVIER      | Denis     | Claude    | MOUGEOT Jeanne      |                |         |
| + | 06 02 1763 | GALVIER      | Marguerit | Claude    | MOUGEOT Jeanne      |                |         |
| + | 06 02 1763 | GALVIER      | Anne Clau | Claude    | MOUGEOT Jeanne      |                |         |
| x | 08 02 1763 | VILLEVIEILLE | Jean Bapt | François  | + MOMENET Agatte    |                |         |
|   |            | RAGUIN       | Rose      | + Valere  | + MOUGEOT Jeanne    |                |         |
| o | 15 02 1763 | GATEAU       | Milan     | Milan     | TROLI Anne          |                |         |
| o | 18 02 1763 | HENRI        | Claude De | François  | GUINOT Jeanne Ba    |                |         |
| + | 21 02 1763 | GOUGET       | Jean      |           |                     |                |         |
| o | 04 03 1763 | DOBIGNEY     | Joseph    | Louis     | THEVENIN Denise     |                |         |
| + | 16 03 1763 | DOBIGNEY     | Françoise |           |                     |                |         |

## Table chronologique des actes

Paroisse de MOLAY

|   | Date       | Nom          | Prénom    | Père      | Mère       | Conjoint         | Origine      |
|---|------------|--------------|-----------|-----------|------------|------------------|--------------|
| o | 01 04 1763 | MOUGEOT      | Catherine | François  | MAUMENET   | Etiennett        |              |
| o | 22 04 1763 | GIRARD       | Claudine  | Christoph | ROY        | Philippe         |              |
| + | 25 04 1763 | BEL          | François  |           |            |                  |              |
| + | 28 04 1763 | DUPARET      | Jean Bapt |           |            |                  |              |
| + | 14 06 1763 | BOICHUT      | Etienne   |           |            |                  |              |
| + | 04 07 1763 | ROSSIGNEU    | François  |           |            |                  |              |
| x | 05 07 1763 | BOUGAIRE     | Claude    |           |            | + CLEROTTE Louis |              |
|   |            | VUILLOT      | Claudine  |           |            |                  |              |
| x | 20 07 1763 | RAVONNAUX    | Jean Bapt | + Jean    | + LARESCHE | Prudente         |              |
|   |            | DUCLOUX      | Jeanne    | Jean      | TACHOT     | Ignace           |              |
| o | 03 08 1763 | COLARD       | François  | Jean Bapt | BELIN      | Thérèse          |              |
| + | 05 08 1763 | CHAPERON     | Jeanne Ag | Louis     | SAUVAGE    | Claudine         | TOULOUSE-LE- |
| o | 08 08 1763 | DUPARET      | Anne      | François  | TROLY      | Anne             |              |
| o | 11 08 1763 | TROLY        | Charles   | Jean Clau | GUILLEMIN  | Françoise        |              |
| + | 14 08 1763 | HENRY        | Claude De | François  | GUYNOT     | Jeanne Ba        |              |
| o | 15 08 1763 | COMMIAUX     | Jean Clau | Jean Bapt | PAQUIER    | Emilande         |              |
| + | 15 08 1763 | HENRY        | Jean Bapt | François  | GUYNOT     | Jeanne Ba        |              |
| o | 18 08 1763 | ROSSIGNEU    | Claude    | Claude    | RAVONNAUX  | Anne             |              |
| + | 23 08 1763 | VANTARD      | Charles   | Jean      | MONNOT     | Marguerit        |              |
| o | 24 08 1763 | LANDRY       | François  | François  | GOUY       | Ignace           |              |
| + | 29 08 1763 | NYOT         | Jean Jacq |           |            |                  |              |
| o | 30 08 1763 | VERJUS       | Rose      | Alexis    | LIEGOIS    | Françoise        |              |
| o | 02 09 1763 | DUPARET      | Jean Fran | Hugues    | DAUTHELU   | Denise           |              |
| o | 06 09 1763 | CARTEAUX     | Jean Clau | Joseph    | VIGNEY     | Jeanne Hu        |              |
| o | 11 09 1763 | MITAINE      | Louis     | Jean Bapt | TROLI      | Françoise        |              |
| o | 15 09 1763 | MASOYER      | Jean Fran | Jean Bapt | MAUMENET   | Barbe            |              |
| o | 16 09 1763 | BERIGNOT     | Jean Bapt | Jean Clau | VANNIER    | Jeanne           |              |
| o | 18 09 1763 | VANTARD      | Jean Chri | Antoine   | MONNOT     | Claudine         |              |
| + | 19 09 1763 | BEL          | Joseph An |           |            |                  | LES NANS     |
| + | 21 09 1763 | BOISSON      | Claudine  |           |            | FELBON           | Natoire      |
| + | 23 09 1763 | MILLON       | Simon     | + Pierre  | DESTIVAUX  | Denise           |              |
| + | 24 09 1763 | BOICHUT      | François  |           |            |                  |              |
| + | 25 09 1763 | ROGUIER      | Anne Clau | François  | FAGUIN     | Pierrette        |              |
| + | 27 09 1763 | MAIRET       | Marie Cha |           |            |                  |              |
| o | 04 10 1763 | GALVIER      | Emilien   | François  | MONAUD     | Marguerit        |              |
| + | 12 10 1763 | DUCLOUX      | Jean      |           |            |                  |              |
| + | 17 10 1763 | OUDOTTE      | Emilien   |           |            |                  |              |
| + | 22 10 1763 | MILLOUX      | Jeanne    |           |            | + BERTHIER       | Antoine      |
| + | 24 10 1763 | DONET (?)    | Jean Clau |           |            |                  |              |
| + | 26 10 1763 | BOSNE        | Claude    | Louis     | TROLY      | Ignace           |              |
| o | 27 10 1763 | MITTAINE     | Suzanne   | Jean Clau | ROHIER     | Denise           |              |
| + | 28 10 1763 | BOUGAIRE     | Catherine |           |            | DUPAIN           | Antoine      |
| + | 28 10 1763 | BERIGNOT     | Anne      |           |            | + BRETON         | André        |
| o | 31 10 1763 | VIELLE       | Françoise | Jean      | ROY        | Philibert        |              |
| + | 02 11 1763 | DUCLOUX      | Philibert | Philibert | JOUBELIN   | Marguerit        |              |
| + | 06 11 1763 | HUGONNET     | Jeanne    |           |            | TROLY            | Antoine      |
| + | 16 11 1763 | PHILIPONET   | Antoine   |           |            |                  |              |
| o | 17 11 1763 | HENRY        | Pierre Ét | François  | GIRARD     | Catherine        |              |
| o | 02 12 1763 | GROSLIARD    | Claude    | Jean      | COTARD     | Pierrette        |              |
| + | 02 12 1763 | BOUGAIRE     | Jean Bapt | Pierre    | BELPERON   | Françoise        |              |
| o | 08 12 1763 | GAILLARD     | Jean Fran | Claude    | BERIGNOT   | Anne             |              |
| o | 13 12 1763 | ROUGET       | François  | Denis     | ROBERT     | Huguette         |              |
| o | 17 12 1763 | TROLY        | Emilien   | Antoine   | PICARD     | Jeanne Ba        |              |
| + | 23 12 1763 | PETITJEAN    | Jeanne    |           |            |                  |              |
| o | 24 12 1763 | TROLY        | Françoise | François  | DAUTHELU   | Anne             |              |
| o | 27 12 1763 | TROLY        | Jean      | François  | SEUROT     | Thérèse          |              |
| + | 03 01 1764 | HUGUENIN     | Jean      |           |            |                  | SANTENAY     |
| + | 05 01 1764 | HENRY        | François  |           |            |                  |              |
| + | 08 01 1764 | DOBIGNY      | Marguerit |           |            |                  |              |
| o | 09 01 1764 | VILLEVIEILLE | Jeanne Ba | Jean Bapt | RAGUIN     | Rose             |              |
| o | 14 01 1764 | REG...?      | Denis     | Jean Deni | CLAIROTTE  | Jeanne           |              |
| + | 23 01 1764 | TRUCHETET    | Jean      |           |            |                  |              |
| + | 01 02 1764 | FOURNIER     | Louis     | Claude    | GRAS       | Jeanne           |              |
| + | 02 02 1764 | X            | X         |           |            |                  |              |
| o | 12 02 1764 | DUCLOUX      | Anne      | Jean Clau | DUCLOUX    | Louise           |              |
| x | 14 02 1764 | BOICHUT      | Pierre    | Hugues    | + MONNOT   | Anne             |              |
|   |            | OUDOTTE      | Véronique | + Emiland | VANNIER    | Jeanne           |              |
| o | 15 02 1764 | TROLY        | François  |           | TROLY      | Marie Aga        |              |



## Table chronologique des actes

Paroisse de MOLAY

|   | Date       | Nom         | Prénom    | Père        | Mère                 | Conjoint             | Origine   |
|---|------------|-------------|-----------|-------------|----------------------|----------------------|-----------|
| o | 26 02 1764 | BONGAIN     | Joseph    | Emiland     | OUDOTTE Philibert    |                      |           |
| + | 05 03 1764 | GRANJEAN    | Anne      |             |                      | + NYOT Jean Jacq     |           |
| o | 24 03 1764 | TROLY       | Hugues    | Pierre      | MONNOT Jeanne        |                      |           |
| o | 30 03 1764 | TROLY       | Jean Clau | Jean Clau   | ROQUIER Anne         |                      |           |
| o | 10 04 1764 | BEAU        | Marie Ant | Jean Clau   | RIVIERE Jeanne       |                      |           |
| o | 18 04 1764 | ROMAN (?)   | Jean Fran | Jean Clau   | BISOT Jeanne         |                      |           |
| o | 30 04 1764 | BEAU        | Jacques   | Mathieu     | DUPARET Catherine    |                      |           |
| x | 05 05 1764 | PLONGENET   | Jean Clau | + Claude    | + BERIGNOT Marie     |                      |           |
|   |            | BOUGAIRE    | Françoise | + Philippe  | DUPARET Anne         |                      |           |
| o | 08 05 1764 | DUPARET     | Denis     | Claude      | BOUGAIRE Claudine    |                      |           |
| x | 08 05 1764 | DUPAIN      | Antoine   |             |                      | + BOUGAIRE Catherine |           |
|   |            | TROLY       | Jeanne    | + Emiland   | + ROQUIER Françoise  |                      |           |
| + | 09 05 1764 | DUPARET     | Denis     | Claude      | BOUGAIRE Claudine    |                      |           |
| x | 15 05 1764 | PICARD      | Louis     | Jean Deni   | NARLOIS Anne         |                      |           |
|   |            | TROLY       | Marguerit | + Antoine   | + HUGONNET Jeanne    |                      |           |
| + | 15 05 1764 | BONGAIN     | Etienne   | Emiland     | OUDOTTE Philibert    |                      |           |
| o | 29 05 1764 | ROSSIGNEU   | Claudine  | Jean Bapt   | SENOZ Jeanne         |                      |           |
| o | 31 05 1764 | GUYOT       | Anne      | Claude      | PREUDHOMM Marguerit  |                      |           |
| o | 19 06 1764 | ROBERT      | Denis     | Louis       | DUCLOUX X            |                      |           |
| x | 09 07 1764 | TRUCHETET   | Mathieu   | + Pierre    | TROLY Emilande       |                      |           |
|   |            | TROLY       | Philibert | + Jean Bapt | BOISSEIN Claudine    |                      |           |
| o | 27 07 1764 | RAVONNAUX   | Claude    | Jean Bapt   | DUCLOUX Jeanne       |                      |           |
| o | 11 08 1764 | PAQUIER     | Françoise | Pierre      | ROPIOT Françoise     |                      |           |
| o | 11 08 1764 | PAQUIER     | Jean      | Pierre      | ROPIOT Françoise     |                      |           |
| o | 16 08 1764 | BOSNE       | Louis     | Louis       | TROLY Ignace         |                      |           |
| o | 22 08 1764 | BERIGNOT    | Jean Bapt |             | BERIGNOT Marie       |                      |           |
| + | 28 08 1764 | GAUTHIER    | Marguerit |             |                      |                      |           |
| o | 15 09 1764 | MICHEL      | Claude An | Claude Fr   | PROST Jeanne         |                      |           |
| + | 29 10 1764 | PHILIPONET  | Jean      |             |                      |                      |           |
| o | 11 11 1764 | OUDOTTE     | Anne      | Jean Fran   | ROBERT Jeanne        |                      |           |
| o | 12 12 1764 | MARTIEN (?) | Joseph    | Jean Chri   | DUPAIN-MON Marguerit |                      |           |
| o | 05 01 1765 | BOUGAIRE    | Pierre    | Pierre      | BELPERON Françoise   |                      |           |
| o | 09 01 1765 | DUCLOUX     | Catherine | Jean        | BRETON Anne          |                      |           |
| x | 22 01 1765 | TROLY       | Antoine   | François    | + DOBIGNEY Marguerit |                      |           |
|   |            | FOURNIER    | Thérèse   | Jean        | DUPARET Marguerit    |                      |           |
| x | 12 02 1765 | BELPERON    | Jacques   | + Claude    | CACHET Catherine     |                      |           |
|   |            | BEAU        | Françoise | + Hugues    | + BOISSEIN Philibert |                      |           |
| + | 20 02 1765 | METAY       | Marie Mag |             |                      | + X X                | FERTE(LA) |
| + | 16 03 1765 | BEAU        | Claude    | Mathieu     | DUPARET Catherine    |                      |           |
| o | 19 03 1765 | BOICHUT     | Anne      | Pierre      | OUDOTTE Véronique    |                      |           |
| o | 27 03 1765 | BONGAIN     | Jacques   | Emiland     | OUDOTTE Philibert    |                      |           |
| o | 07 04 1765 | BOICHUT     | Françoise | Claude Fr   | MORON Véronique      |                      |           |
| o | 27 04 1765 | FOURNIER    | Thérèse   | Claude      | GRAS Jeanne          |                      |           |
| x | 30 04 1765 | DUCLOUX     | Jean Bapt | + Philippe  | + BISOT Françoise    |                      |           |
|   |            | CARTAUX     | Anne      | + Joseph    | + MOREY Louise       |                      |           |
| o | 10 05 1765 | PAQUIER     | François  | Claude      | GAUTHIER Marguerit   |                      |           |
| x | 26 05 1765 | BONGAIN     | Jean      | + Claude    | + DAUTHELU Françoise |                      |           |
|   |            | TROLY       | Jeanne    | Etienne     | + BISOT Emilande     |                      |           |
| o | 11 07 1765 | RAVONNAUX   | Joseph    | Joseph      | PONCET Jeanne Fr     |                      |           |
| x | 17 07 1765 | MILLET      | Claude    | + Pierre    | BOSSEY Antoinett     |                      |           |
|   |            | DUPARET     | Jeanne    | + Claude    | + GRANJEAN Claudine  |                      |           |
| + | 22 07 1765 | DUPARET     | Anne Mari | Claude      | BOUGAIRE Claudine    |                      |           |
| + | 30 07 1765 | BERIGNOT    | Anne      |             |                      |                      |           |
| o | 06 08 1765 | TRUCHETET   | Emilande  | Mathieu     | TROLY Philibert      |                      |           |
| o | 07 08 1765 | DUCLOUX     | Anne      | Philibert   | JOUBELIN Marguerit   |                      |           |
| o | 16 09 1765 | COMMIAUX    | Louis     | Jean Bapt   | PAQUIER Emilande     |                      |           |
| o | 10 10 1765 | DUCLOUX     | François  | François    | BERIGNOT Prudente    |                      |           |
| + | 14 10 1765 | TROLI       | Jean Clau | Jean Clau   | ROQUIER Anne         |                      |           |
| + | 17 10 1765 | DUPARET     | Claudine  |             |                      | MAUDOT Claude Fr     |           |
| o | 19 10 1765 | DUPARET     | Anne Fran | François    | TROLI Anne           |                      |           |
| x | 22 10 1765 | LACOUR      | Emiland   | + Jean      | JOUBELIN Marguerit   |                      |           |
|   |            | TROLY       | Françoise | Pierre      | BARBELENET Françoise |                      |           |
| x | 06 11 1765 | BALAY       | Antoine   |             |                      |                      |           |
|   |            | JOUSSIAUD   | Pierrette |             |                      |                      |           |
| + | 17 11 1765 | LANDRY      | Jean      |             |                      |                      |           |
| x | 26 11 1765 | BOSNE       | Claude    | + Pierre    | DUPARET Marguerit    |                      |           |
|   |            | TRUCHETET   | Thérèse   | + Jean      | DUCLOUX Anne         |                      |           |
| x | 28 11 1765 | TAILLANDIER | Fiacre    |             |                      | + BOUVERET Denise    |           |
|   |            | TROLY       | Claudine  | Jacques     | THEUREY Claudine     |                      |           |

Table chronologique des actes

Paroisse de MOLAY

|   | Date       | Nom                   | Prénom                 | Père                     | Mère                     | Conjoint              | Origine               |              |
|---|------------|-----------------------|------------------------|--------------------------|--------------------------|-----------------------|-----------------------|--------------|
| x | 30 11 1765 | BELPERON<br>DUPARET   | Jean Bapt<br>Claudine  | + Claude<br>+ Cathelin   | CACHE<br>+ BERIGNOT      | Catherine<br>Anatoile |                       |              |
| o | 10 12 1765 | TROLY                 | Marguerit              | Antoine                  | FOURNIE                  | Thérèse               |                       |              |
| + | 16 12 1765 | SENOZ                 | Marie                  |                          |                          | + DONET               | Jean Clau             |              |
| x | 21 01 1766 | VENTARD<br>BEAU       | Joseph<br>Claudine     | Claude<br>+ Jean Clau    | + TROLY<br>CAILLET       | Claudine<br>Jeanne    |                       |              |
| o | 31 01 1766 | BELPERONT             | Hugues                 | Jacques                  | BEAU                     | Françoise             |                       |              |
| x | 04 02 1766 | GRAS<br>BEAU          | Pierre<br>Pierrette    | + Hugues                 | + BOISSEIN               | Philibert             | + CAILLET<br>Claudine |              |
| x | 09 02 1766 | BEAU<br>TROLY         | Hugues<br>Françoise    | + Hugues<br>Louis        | + BOISSEIN<br>RAVONNAUX  | Philibert<br>Anne     |                       |              |
| + | 18 02 1766 | PERREY                | Jeanne                 |                          |                          | VENTARD               | Claude                |              |
| o | 24 02 1766 | TROLI                 | Anne                   | François                 | DAUTHELU                 | Anne                  |                       |              |
| o | 14 03 1766 | DUCLoux               | Hugues                 | Jean Bapt                | CARTAU                   | Anne                  |                       |              |
| o | 30 03 1766 | DUPARET               | Emilande               |                          | DUPARET                  | Marguerit             |                       |              |
| o | 04 04 1766 | PERROT                | Jean Deni              | Claude                   | VANNIER                  | Jeanne                |                       |              |
| + | 10 04 1766 | MARTEN                | André                  |                          |                          |                       |                       |              |
| o | 29 04 1766 | DORNANS               | Pierre Fr              | Jean Clau                | BISOT                    | Jeanne                |                       |              |
| o | 17 05 1766 | VANTARD               | Jena Bapt              | Antoine                  | MONNOT                   | Claudine              |                       |              |
| + | 17 05 1766 | PETITJEAN             | Anne                   |                          |                          |                       |                       |              |
| + | 29 05 1766 | PIERRET               | Claudine               |                          |                          |                       |                       |              |
| + | 31 05 1766 | VANTARD               | Joseph                 |                          |                          |                       |                       |              |
| x | 08 07 1766 | TROLY                 | Jacques                | + Jean                   | BISOT                    | Anne                  |                       |              |
|   |            | TROLY                 | Anne                   | + Jean Bapt              | BOISSEIN                 | Claudine              |                       |              |
| o | 21 07 1766 | BOSNE                 | Pierre                 | Louis                    | TROLI                    | Ignace                |                       |              |
| x | 10 08 1766 | VERITE<br>COMMIAUX    | Martin<br>Anne         | + Jean Clau<br>Jean Bapt | + MONDAMET<br>TROLY      | Pierrette<br>Louise   |                       |              |
| o | 11 08 1766 | TROLY                 | Joseph                 | Jean Clau                | ROGUIER                  | Anne                  |                       |              |
| + | 19 08 1766 | ROGUIER               | Anne                   |                          |                          | TROLY                 | Jean Clau             |              |
| o | 22 08 1766 | PASQUIER              | François               | Pierre                   | ROPIOT                   | Jeanne Fr             |                       |              |
| o | 26 08 1766 | LACOUR                | Pierre Fr              | Emiland                  | TROLY                    | Françoise             |                       |              |
| x | 01 09 1766 | OUDOTTE<br>TROLY      | Emiland<br>Marie Aga   | + Pierre<br>Pierre       | + ROUSSELET<br>BARBELENE | Anne<br>Anne Fran     | + TRUCHETET           | Pierre       |
| o | 30 09 1766 | TROLY                 | Pierre                 | Pierre                   | MONNOT                   | Claudine              |                       |              |
| o | 30 09 1766 | TROLY                 | Claudine               | Pierre                   | MONNOT                   | Claudine              |                       |              |
| o | 01 10 1766 | MICHEL                | Françoise              | Claude Fr                | PROST                    | Jeanne                |                       |              |
| o | 07 11 1766 | LANDRY                | Anne                   | François                 | GOUY                     | Ignace                |                       |              |
| o | 09 11 1766 | BONGAIN               | Françoise              | Jean                     | TROLY                    | Jeanne                |                       |              |
| + | 13 11 1766 | TROLY                 | Pierre                 |                          |                          |                       |                       |              |
| + | 28 11 1766 | BEAU                  | Jeanne                 |                          |                          | MOLAY                 | Joseph                | VILLERS-LES- |
| o | 05 12 1766 | DUCLoux               | Jeanne Fr              | Jean Clau                | BOICHUT                  | Louise                |                       |              |
| o | 08 12 1766 | DUCLoux               | Antoine                | François                 | BERIGNOT                 | Prudente              |                       |              |
| + | 09 12 1766 | GATEAU                | Jeanne Fr              |                          |                          |                       |                       |              |
| o | 12 12 1766 | GATEAU                | Etienne                | Claude                   | TROLY                    | Anne                  |                       |              |
| o | 06 01 1767 | DUPARET               | Anne                   | Hugues                   | DAUTHELU                 | Anne                  |                       |              |
| o | 12 01 1767 | FOURNIER              | Jean Clau              | Claude                   | GRAS                     | Jeanne                |                       |              |
| o | 17 01 1767 | TROLY                 | Antoine                | Antoine                  | FOURNIER                 | Thérèse               |                       |              |
| + | 17 01 1767 | TAILLANDIER           | Anne Clau              | Fiacre                   | TROLY                    | Claudine              |                       |              |
| o | 23 01 1767 | BELPERON              | Jean Clau              | Jacques                  | BEAU                     | Françoise             |                       |              |
| x | 27 01 1767 | HUGUENIN<br>ROBERT    | Louis<br>Anne          | + Léonard<br>Emiland     | + PERROT<br>+ MOLAY      | Anne<br>Ignace        |                       |              |
| + | 28 01 1767 | TROLY                 | Catherine              |                          |                          | + BOUGAIRE            | Claude                |              |
| x | 03 02 1767 | SORDET<br>PERROT      | Jean Clau<br>Marie     | Jean Bapt<br>Claude      | JAMBEY<br>+ MODOT        | Jeanne<br>Marguerit   |                       |              |
| + | 04 02 1767 | VANNIER               | Jeanne                 |                          |                          | + OUDOTTE             | Emiland               |              |
| x | 10 02 1767 | CRETIN                | Jean Pier              | + Renaud                 | + GRUET                  | Marguerit             | PARCEY                |              |
|   |            | BOUGAIRE              | Anne                   | François                 | BOUGAIRE                 | Anne                  |                       |              |
| x | 10 02 1767 | PASQUIER<br>PETITJEAN | Claude Fr<br>Françoise | + Jean Bapt<br>+ Nicolas | BIZOT<br>+ PIERRET (?)   | Françoise<br>Claudine |                       |              |
| + | 12 02 1767 | TROLY                 | X                      | François                 | DAUTHELU                 | Anne                  |                       |              |
| + | 12 02 1767 | TROLY                 | X                      | François                 | DAUTHELU                 | Anne                  |                       |              |
| o | 23 02 1767 | BOURCE                | Jacques                | Antoine                  | SINGRET                  | Thérèse M             |                       |              |
| + | 28 02 1767 | PROST                 | Claudine               | + Emiland                | RAVONNAUX                | Françoise             |                       |              |
| o | 06 03 1767 | BEAU                  | Louis                  | Hugues                   | TROLY                    | Françoise             |                       |              |
| o | 10 03 1767 | BOICHUT               | Anne                   | Pierre                   | OUDOTTE                  | Véronique             |                       |              |
| o | 20 03 1767 | OUDOTTE               | Claudine               | Hugues                   | PROST                    | Claudine              |                       |              |
| o | 23 03 1767 | ROSSIGNEU             | Jean                   | Claude                   | RAVONNAUX                | Anne                  |                       |              |

## Table chronologique des actes

Paroisse de MOLAY

|   | Date       | Nom         | Prénom     | Père        | Mère                  | Conjoint        | Origine  |
|---|------------|-------------|------------|-------------|-----------------------|-----------------|----------|
| o | 27 03 1767 | TROLY       | Marguerit  | François    | SEUROT Thérèse        |                 |          |
| o | 28 03 1767 | TROLI       | François   | Claude      | CONTET Anne           |                 |          |
| o | 20 04 1767 | BEAU        | Jean Clau  | Mathieu     | DUPARET Catherine     |                 |          |
| x | 19 05 1767 | FOURNIER    | Jean       | + François  | + COUVREUR Claudine   |                 |          |
|   |            | HENRY       | Françoise  | + Jean Bapt | ROBERT Catherine      |                 |          |
| o | 21 05 1767 | TROLI       | Françoise  | Jean Clau   | GUILLEMIN Françoise   |                 |          |
| + | 02 06 1767 | OUDOTTE     | Etienne    |             |                       |                 |          |
| o | 29 06 1767 | TROLY       | Françoise  |             | TROLY Ignace          |                 |          |
| + | 02 07 1767 | MICHEL      | Joseph     | Claude Fr   | PROST Jeanne          |                 |          |
| o | 05 07 1767 | BOICHUT     | Jean Bapt  | Claude Fr   | MORON Véronique       |                 |          |
| o | 12 07 1767 | BELPERON    | Claudine   | Jean Bapt   | DUPARET Claudine      |                 |          |
| o | 02 08 1767 | BELIN       | Jean Char  | Jean Bapt   | BELIN Thérèse         |                 |          |
| + | 04 08 1767 | TROLI       | Louis      |             |                       |                 |          |
| o | 10 08 1767 | PERROT      | Catherine  | Claude      | VANNIER Jeanne        |                 |          |
| o | 28 08 1767 | VERITE      | Hugues     | Martin      | COMMIAUX Anne         |                 |          |
| o | 03 09 1767 | COMMIAUX    | Jean Clau  | Jean Bapt   | PAQUIER Emilande      |                 |          |
| o | 08 09 1767 | RAVONNAUX   | François   | Jean Bapt   | DUCLOUX Jeanne        |                 |          |
| + | 08 10 1767 | COMMIAUX    | Jean Clau  | Jean Bapt   | PAQUIER Emilande      |                 |          |
| + | 18 10 1767 | PERIN       | Nicole     | Anatoile    | BRIFAU Louise         |                 |          |
| o | 21 10 1767 | VANTARD     | Jean Clau  | Jean        | MONNOT Marguerit      |                 |          |
| o | 29 10 1767 | DUPARET     | Claude     | François    | TROLY Anne            |                 |          |
| o | 10 11 1767 | OUDOTTE     | Françoise  | Émiland     | TROLY Marie Aga       |                 |          |
| o | 10 12 1767 | DUCLoux     | Philippe   | Jean        | BRETIN Anne           |                 |          |
| + |            | BOUGAIRE    | Jeanne Fr  | Jean        | TROLY Jeanne Fr       |                 |          |
| + | 02 01 1768 | DAUTELUT    | Claude     |             |                       |                 |          |
| o | 15 01 1768 | VANTARD     | Claude     | Joseph      | BEAU Claudine         |                 |          |
| + | 21 01 1768 | BELPERON    | Françoise  |             |                       | BOUGAIRE Pierre |          |
| o | 29 01 1768 | TROLY       | Jeanne     | François    | DAUTHELUT Anne        |                 |          |
| o | 06 03 1768 | SORDET      | Jeanne     | Jean Clau   | PERRET Marie          |                 |          |
| o | 19 03 1768 | BEAU        | Claude Ig  | Jean Clau   | HENRY Jeanne          |                 |          |
| + | 26 03 1768 | SORDET      | Jeanne     | Jean Clau   | PERRET Marie          |                 |          |
| o | 31 03 1768 | DUPARET     | Jean Fran  | Claude      | BOUGAIRE Claudine     |                 |          |
| + | 28 04 1768 | MAIRET      | Anne       |             |                       |                 |          |
| o | 05 05 1768 | TRUCHETET   | Thérèse    | Mathieu     | TROLY Philibert       |                 |          |
| + | 16 05 1768 | TROLY       | Ignace     | Jacques     |                       |                 |          |
| o | 18 05 1768 | DUCLoux     | Joseph     | Jean Bapt   | CARTAUX Anne          |                 |          |
| o | 19 05 1768 | LACOUR      | Jean Clau  | Émiland     | TROLY Françoise       |                 |          |
| o | 21 05 1768 | PASQUIER    | Anne Mari  | Claude      | PASQUIER Marguerit    |                 |          |
| o | 23 05 1768 | VILLEVIELLE | Françoise  | Jean Bapt   | RAGUIN Rose           |                 |          |
| + | 25 05 1768 | BON         | Claude     |             |                       |                 |          |
| x | 20 06 1768 | BOUGAIRE    | Pierre     |             |                       |                 |          |
| o | 25 06 1768 | MOUCAUD     | Claudine   | + Claude    | + SORDET Marie        |                 |          |
| o |            | DUCLoux     | Simon      | François    | BERIGNOT Prudente     |                 |          |
| o | 09 08 1768 | BEAU        | Jean Clau  | Hugues      | TROLY Françoise       |                 |          |
| x | 09 08 1768 | DUCLoux     | Antoine    | + Jean      | + TACHOT Ignace       |                 |          |
| o | 30 09 1768 | RAVONNAUX   | Françoise  | Claude      | MAIRET Anne           | + PROST         | Émiland  |
| o |            | VANTARD     | Claude Mi  | Antoine     | MONNOT Claudine       |                 |          |
| o | 06 10 1768 | MICHEL      | Anne Clau  | Claude Fr   | PROST Jeanne          |                 |          |
| x | 18 10 1768 | COURVOISIE  | Claude     | + Michel    | + GANDEL Louise       |                 |          |
| o |            | RAVONNEAU   | Marie      | + Émiland   | + BERIGNOT Anne       | + FLORET        | Jean     |
| o | 27 10 1768 | DUCLoux     | Françoise  | Antoine     | RAVONNEAU Françoise   |                 |          |
| o | 10 11 1768 | BOSNE       | Claude     | Louis       | TROLY Ignace          |                 |          |
| o | 15 11 1768 | TROLY       | Claude     | Claude      | COMBET Anne           |                 |          |
| x | 15 11 1768 | BOICHUT     | Hugue      | Hugues      | + MONNOT Anne         |                 |          |
|   |            | OUDOTTE     | Anne       | + Émiland   | + MONNIER Jeanne      |                 |          |
| x | 15 11 1768 | OUDOTTE     | Charles    | + Émiland   | + MONNIER Jeanne      |                 |          |
|   |            | BOICHUT     | Anne       | Hugues      | + MONNOT Anne         |                 |          |
| + | 19 11 1768 | DROUILLOT   | François   | François    | COINTOT Anne          |                 |          |
| o | 28 11 1768 | TROLY       | Claude     | Pierre      | MONNOT Jeanne         |                 |          |
| o | 03 12 1768 | PAQUIER     | Claudine   | Pierre      | ROPIOT Jeanne Fr      |                 |          |
| + | 05 12 1768 | MOUGIN      | Claudine   |             |                       | + BOICHUT       | François |
| o | 07 12 1768 | BONGAIN     | Jean Fran  | Jean        | TROLY Jeanne          |                 |          |
| x | 13 12 1768 | BOICHUT     | Hugues (?) | Etienne     | + ROUSSELET Philibert |                 |          |
|   |            | OUDOTTE     | Claude Fr  |             |                       |                 |          |
| + | 19 12 1768 | LEGUT       | Jacquette  |             |                       | + TROLY         | Louis    |
| o | 07 01 1769 | OUDOTTE     | Jean Clau  | François    | ROBERT Jeanne         |                 |          |
| o | 07 01 1769 | OUDOTTE     | Jeanne Cl  | Jean Clau   | ROBERT Jeanne         |                 |          |
| + | 15 01 1769 | OUDOTTE     | Anne       | Jean Fran   | ROBERT Jeanne         |                 |          |

## Table chronologique des actes

Paroisse de MOLAY

|   | Date       | Nom        | Prénom     | Père        | Mère                 | Conjoint           | Origine |
|---|------------|------------|------------|-------------|----------------------|--------------------|---------|
| + | 12 02 1769 | BOSNE      | Claude     |             |                      |                    |         |
| o | 23 02 1769 | BELPERON   | Jacques    | Jacques     | BEAU Françoise       |                    |         |
| + | 23 02 1769 | BELPERON   | Jacques    | Jacques     | BEAU Françoise       |                    |         |
| + | 25 02 1769 | CAILLET    | Jeanne     |             |                      | + BOSNE Claude     |         |
| o | 27 02 1769 | BONGAIN    | Jeanne     | Emiland     | OUDOTTE Philibert    |                    |         |
| + | 27 02 1769 | BEAU       | Françoise  |             |                      | BELPERON Jacques   |         |
| + | 24 03 1769 | BOUGAIRE   | Julienne   |             |                      |                    |         |
| o | 29 03 1769 | SORDET     | Jean Clau  | Jean Clau   | PERROT Marie         |                    |         |
| + | 13 04 1769 | SORDET     | Jean Clau  | Jean Clau   | PERRET Marie         |                    |         |
| o | 04 05 1769 | DUPARET    | Jacques    | Jacques     | GUENOT Jeanne        |                    |         |
| o | 12 05 1769 | TROLY      | Anne Fran  | François    | SEUROT Thérèse       |                    |         |
| + | 21 05 1769 | ROSSIGNEUX | Claude     |             |                      |                    |         |
| x | 18 06 1769 | BELPERONT  | Jacques    | + Claude    | + CACHET Catherine   | + BEAU Françoise   |         |
|   |            | TROLI      | Charlotte  | Louis       | BOSNE Charlotte      |                    |         |
| o | 24 06 1769 | BOSNE      | Pierre     | Claude      | TRUCHETET Thérèse    |                    |         |
| o | 10 07 1769 | TROLY      | Marguerit  | Antoine     | FOURNIER Thérèse     |                    |         |
| o | 11 07 1769 | DUPARET    | Philibert  |             | DUPARET Marguerit    |                    |         |
| o | 16 07 1769 | MITARD (?) | Claude     | Claude      | BERIGNOT Anne        |                    |         |
| o | 26 07 1769 | DUCLoux    | Jeanne Cl  | Jean Clau   | BOICHUT Louise       |                    |         |
| o | 14 08 1769 | BOICHUT    | Claude     | Hugues      | VANNIER Anne         |                    |         |
| o | 15 08 1769 | OUDOTTE    | Philibert  | Charles     | BOICHUT Anne         |                    |         |
| o | 25 08 1769 | RAVONNAUX  | Françoise  | Jean Bapt   | DUCLoux Jeanne       |                    |         |
| o | 04 09 1769 | VERITE     | Jean       | Martin (?)  | COMMIAUX Anne        |                    |         |
| + | 05 09 1769 | TROLY      | Philibert  |             |                      | TRUCHETET Mathieu  |         |
| + | 07 09 1769 | OUDOTTE    | Philibert  | Charles     | BOICHUT Anne         |                    |         |
| o | 13 09 1769 | GATTEAU    | François   | Emiland     | TROLY Anne           |                    |         |
| + | 19 09 1769 | OUDOTTE    | Jeanne Cl  | Jean Fran   | ROBERT Jeanne        |                    |         |
| + | 26 09 1769 | MOUGENOT   | Marguerit  | + Jean Bapt | + PAGOT Françoise    | COLMET Philippe    |         |
| o | 05 10 1769 | LANDRY     | Françoise  | François    | GOUY Ignace          |                    |         |
| o | 09 10 1769 | BOICHUT    | Françoise  | Claude Fr   | MORON Véronique      |                    |         |
| + | 09 10 1769 | MICHEL     | Anne Clau  | Claude Fr   | PROST Jeanne         |                    |         |
| o | 19 10 1769 | DUPARET    | Barbe      | François    | TROLY Anne           |                    |         |
| o | 29 10 1769 | DUPARET    | Hugues     | Hugues      | DAUTHELU Denise      |                    |         |
| x | 07 11 1769 | ARNOUX     | Philippé n | + Mathieu   | LOYE X               |                    |         |
|   |            | OUDOTTE    | Françoise  | Jacques     | ROSE Françoise       |                    |         |
| o | 09 11 1769 | PERROT     | Hélène     | Claude      | VANNIER Jeanne       |                    |         |
| o | 14 11 1769 | TROLY      | Emiland    | Claude      | COMBET Anne          |                    |         |
| o | 18 11 1769 | BOICHUT    | Véronique  | Pierre      | OUDOTTE Véronique    |                    |         |
| + | 21 11 1769 | NYOT       | Barbe      |             |                      |                    |         |
| + | 28 11 1769 | MODOT      | Jean Bapt  |             |                      |                    |         |
| + | 20 12 1769 | BONIN      | Jacques    | Mathieu     |                      |                    |         |
| x | 1769       | TISSIER    | Vincent    | + Vincent   | + MILLON Claudine    | + DOUSSOT Anne     |         |
|   |            | DUPARET    | Claudine   | + Claude    | + GRANDJEAN Claudine |                    |         |
| o | 24 01 1770 | BOICHUT    | Pierre     | Hugues      | OUDOTTE Jeanne Fr    |                    |         |
| o | 08 02 1770 | OUDOTTE    | François   | Emiland     | TROLI Marie Aga      |                    |         |
| + | 18 02 1770 | OUDOTTE    | Ignace     | + Emiland   | + VANNIER Jeanne     |                    |         |
| x | 25 02 1770 | VANNIER    | Antoine    | Jean Deni   | LECULLIER Claudine   |                    |         |
|   |            | BRETON     | Catherine  | + André     | + BERIGNOT Anne      |                    |         |
| x | 26 02 1770 | BOUTEILLEY | Denis      | + François  | ROY Philippe         |                    |         |
|   |            | RAVONNAUX  | Anne       | Claude      | + MAIRET Anne        |                    |         |
| + | 17 03 1770 | X          | Jean Clau  |             |                      | + OUDOTTE Anne     |         |
| + | 17 03 1770 | DUPAIN     | Étiennett  | Antoine     | BOUGAIRE Catherine   |                    |         |
| o | 07 04 1770 | DUCLoux    | Véronique  | Jean Bapt   | CARTEAUX Anne        |                    |         |
| + | 10 05 1770 | CHUARD     | Claudine   |             |                      | + MICHEL Jean Clau |         |
| o | 28 05 1770 | COMMIAUX   | Anne       | Jean Bapt   | PAQUIER Emilande     |                    |         |
| x | 12 06 1770 | CHEVALERET | Claude     | + Pierre    | + CLER Claudine      |                    |         |
|   |            | DUCLoux    | Jeanne     | François    | TROLY Françoise      |                    |         |
| + | 19 06 1770 | VANTARD    | Claude     |             |                      |                    |         |
| o | 23 06 1770 | VANNIER    | Claude Fr  | Antoine     | BRESON Catherine     |                    |         |
| o | 29 07 1770 | TROLI      | Claude Fr  | François    | TROLI Anne           |                    |         |
| o | 10 08 1770 | VANTARD    | Jeanne Ba  | Joseph      | VANTARD Claudine     |                    |         |
| o | 29 08 1770 | DUCLoux    | Jeanne     | François    | BERIGNOT Prudente    |                    |         |
| o | 31 08 1770 | VANTARD    | Véronique  | Jean Chri   | MONNOT Marguerit     |                    |         |
| o | 04 09 1770 | BEAU       | Claude     | Hugues      | TROLY Françoise      |                    |         |
| o | 06 09 1770 | MICHEL     | Claudine   | Claude Fr   | PROST Jeanne         |                    |         |
| o | 07 09 1770 | OUDOTTE    | Louis      | Jean Fran   | ROBERT Jeanne        |                    |         |
| o | 09 09 1770 | OUDOTTE    | Anne       | Charles     | BOICHUT Anne         |                    |         |
| o | 18 09 1770 | LACOUR     | Pierre     | Emiland     | TROLY Françoise      |                    |         |

|   | Date       | Nom        | Prénom    | Père        | Mère                   | Conjoint | Origine  |
|---|------------|------------|-----------|-------------|------------------------|----------|----------|
| + | 30 09 1770 | BOICHUT    | Etienne   |             |                        |          |          |
| + | 04 11 1770 | GRENOT     | Thiebaude | Pierre      |                        | BON      | Claude   |
| + | 05 11 1770 | BEAU       | Claude    | Hugues      | TROLY Françoise        |          |          |
| + | 11 11 1770 | TRUCHETET  | Jean Clau | + Jean      | DUCCLOUX Anne          |          |          |
| o | 23 11 1770 | BOSNE      | Jeanne    | Louis       | TROLY Ignace           |          |          |
| + | 25 11 1770 | OUDOTTE    | Hugues    | Claude      | TROLY Denise           | PROST    | Claudine |
| o | 28 11 1770 | BOUTEILLEY | Philippe  | Denis       | RAVONNAUX Anne         |          |          |
| + | 15 12 1770 | VERITE     | Martin    |             |                        | COMMIAUX | Anne     |
| + | 1770       | GATTEAU    | François  | Emiland     | TROLY Anne             |          |          |
| + | 14 01 1771 | BOICHUT    | Françoise | Claude Fr   | MONOT (?) Véronique    |          |          |
| o | 08 02 1771 | TROLY      | Jeanne    | Pierre      | MONNOT Jeanne          |          |          |
| o | 16 02 1771 | BOICHUT    | Philippe  | Claude Fr   | MORON Véronique        |          |          |
| o | 06 03 1771 | BOICHU     | Véronique | Hugues      | OUDOTTE Claude Fr      |          |          |
| o | 28 03 1771 | SORDET     | Françoise | Jean Clau   | MODOT Marie            |          |          |
| o | 18 04 1771 | BOUGAIRE   | Emiland   | Pierre      | MOUCAUD Claudine       |          |          |
| o | 21 04 1771 | BELPERON   | Jacques   | Jacques     | TROLY Charlotte        |          |          |
| x | 17 06 1771 | DAUBIGNEY  | Michel    | + Jean      | + BOUTEILLEY Philibert |          |          |
|   |            | BEAU       | Anne      | + Jean Clau | + CAILLET Jeanne       |          |          |
| o | 29 07 1771 | BOICHUT    | Anne      | Hugues      | OUDOTTE Anne           |          |          |
| o | 01 08 1771 | BOSNE      | Louis     | Claude      | TRUCHETET Thérèse      |          |          |
| o | 02 09 1771 | TROLI      | Claude    | Claude      | COMBET Anne            |          |          |
| o | 07 09 1771 | GATAU      | François  | Emiland     | TROLI Anne             |          |          |
| + | 07 09 1771 | MICHEL     | Claudine  | Claude Fr   | PROST Jeanne           |          |          |
| o | 09 09 1771 | PASQUIER   | Etienne   | Pierre      | ROPIOT Jeanne Fr       |          |          |
| o | 09 09 1771 | PASQUIER   | Françoise | Pierre      | ROPIOT Jeanne Fr       |          |          |
| + | 04 10 1771 | RAMAUX     | Claudine  |             |                        | MONNOT   | Pierre   |
| o | 12 10 1771 | JULLIEN    | Jean Clau |             | JULLIEN Jeanne         |          |          |
| + | 25 10 1771 | GAILLARD   | Claude    |             |                        | BERIGNOT | Pierre   |
| x | 04 11 1771 | GOUBOT     | Claude    |             |                        |          |          |
|   |            | RAVONNAUX  | Claudine  | Claude      |                        |          |          |
| o | 08 12 1771 | VANTARD    | Anne      | Antoine     | MONNOT Claudine        |          |          |
| + | 10 01 1772 | TROLY      | Denise    |             |                        | OUDOTTE  | Claude   |
| o | 25 01 1772 | BEAU       | Emiland   | Hugues      | TROLY Françoise        |          |          |
| o | 07 02 1772 | LACOURD    | Françoise | Emilien     | TROLI Françoise        |          |          |
| o | 10 02 1772 | PERROT     | François  | Claude      | VANNIER Jeanne         |          |          |
| + | 13 03 1772 | PERROT     | François  | Claude      | VANNIER Jeanne         |          |          |
| o | 14 03 1772 | BOICHUT    | Claude Fr | Hugues      | OUDOTTE Claude Fr      |          |          |
| o | 19 03 1772 | VANNIER    | Marie Ann | Antoine     | BRETON Catherine       |          |          |
| x | 19 03 1772 | BOICHUT    | Pierre    | + Etienne   | + ROUSSELET Philibert  |          |          |
|   |            | OUDOTTE    | Jeanne Cl | Jacques     | MOLAY Jeanne           |          |          |
| o | 20 03 1772 | BOICHUT    | Denis     | Pierre      | OUDOTTE Véronique      |          |          |
| + | 20 03 1772 | BOSNE      | Emiland   | Hugues      | TROLY Françoise        |          |          |
| + | 21 03 1772 | DUPARET    | Jacques   |             |                        |          |          |
| o | 23 03 1772 | BOICHUT    | Jacques   | Pierre      | OUDOTTE Jeanne Cl      |          |          |
| o | 31 03 1772 | RAVONNEAU  | Anne Fran | Jean Bapt   | DUCCLOUX Jeanne        |          |          |
| o | 27 04 1772 | BOUTEILLEY | Antoine   | Denis       | RAVONNAUX Anne         |          |          |
| o | 23 05 1772 | OUDOTTE    | Françoise | Jean Fran   | ROBERT Jeanne          |          |          |
| + | 23 05 1772 | MODOT      | Claude Fr |             |                        |          |          |
| + | 24 05 1772 | LACOUR     | Françoise | Emilien     | TROLI Françoise        |          |          |
| o | 31 05 1772 | TROLY      | Thérèse   | Antoine     | FOURNIER Thérèse       |          |          |
| o | 30 06 1772 | DUCCLOUX   | Marguerit | Jean Clau   | BOICHUT Louise         |          |          |
| + | 14 07 1772 | DUCCLOUX   | Marguerit | Jean Clau   | DUCCLOUX Louise        |          |          |
| o | 21 07 1772 | VANTARD    | Emiland   | Joseph      | BEAU Claudine          |          |          |
| o | 04 09 1772 | DUCCLOUX   | Jean Bapt | Jean Bapt   | CARTAUX Anne           |          |          |
| + | 04 09 1772 | DUCCLOUX   | Jean Bapt | Jean Bapt   | CARTAUX Anne           |          |          |
| o | 17 09 1772 | OUDOTTE    | Véronique | Charles     | BOICHUT Anne           |          |          |
| o | 26 09 1772 | HELENE     | Pierre    | Antoine     | GOUIN Anne             |          |          |
| o | 08 10 1772 | PAQUIER    | Emiland   | Claude      | GAUTHIE Marguerit      |          |          |
| + | 09 10 1772 | PERROT     | Catherine | Claude      | VANNIER Jeanne         |          |          |
| + | 20 10 1772 | LIEGOIS    | Jean Adam | Benoit      | X Claudine             |          |          |
| o | 22 10 1772 | PAQUIER    | Jacques   | Jean        | ROPIOT Jeanne Fr       |          |          |
| o | 29 10 1772 | MICHEL     | Claude Fr | Claude Fr   | PROST Jeanne           |          |          |
| x | 17 11 1772 | TROLI      | Etienne   | + Etienne   | OUDOTTE Ignace         |          |          |
|   |            | OUDOTTE    | Marie Ant | Jacques     | ROSE Françoise         |          |          |
| + | 26 11 1772 | ROSSIGNEU  | Claude    |             |                        |          |          |
| o | 08 12 1772 | BOSNE      | Jean Clau | Louis       | TROLY Ignace           |          |          |
| o | 15 12 1772 | BOUGAIRE   | Anne      | François    | CLAIRET Charlotte      |          |          |
| + | 05 01 1773 | BOUGAIRE   | Jacques   | François    | BONGAIN Anne           |          |          |

|   | Date       | Nom                 | Prénom                 | Père                    | Mère                                       | Conjoint              | Origine |
|---|------------|---------------------|------------------------|-------------------------|--|-----------------------|---------|
| o | 09 01 1773 | TROLY               | François               | Pierre                  | GREMAUX Claudine                           |                       |         |
| x | 11 01 1773 | COLARD<br>DUPARET   | François<br>Jeanne     | + François<br>+ Claude  | + ROQUIER Claudine<br>+ GRANDJEAN Claudine | + MILLET Claude       |         |
| o | 13 01 1773 | TROLY               | Françoise              | Antoine                 | PICARD Jeanne Ba                           |                       |         |
| x | 26 01 1773 | BONET<br>DAUTHELU   | Claude<br>Jeanne Fr    | + Jacques<br>+ Claude   | MARESCHAL Ignace<br>+ GAUTHIER Marguerit   |                       |         |
| x | 02 02 1773 | VAUCHEY<br>BOUGAIRE | Jean Bapt<br>Marie     | François<br>François    | PERROT Anne<br>BOUGAIRE Anne               |                       |         |
| + | 06 02 1773 | MONNOT              | Pierre                 |                         |  |                       |         |
| o | 07 02 1773 | PETET               | Jeanne Ba              | François                | COURCENET Anne                             |                       |         |
| x | 13 02 1773 | TROLY<br>DUCLOUX    | Etienne<br>Denise      | Etienne<br>Philibert    | BISET Emilande<br>JOUBELIN Marguerit       |                       |         |
| + | 15 02 1773 | BOUGAIRE            | Claude                 |                         |  |                       |         |
| o | 16 02 1773 | VANTARD             | Emiland                | Jean Chri               | MONNOT Marguerit                           |                       |         |
| x | 22 02 1773 | OUDOTTE<br>BOICHUT  | Jacques<br>Claudine    | Jacques<br>Claude Fr    | ROSE Françoise<br>X? Véronique             |                       |         |
| x | 22 02 1773 | MONNOT<br>TROLY     | Hugues<br>Claudine     | + Pierre<br>+ Jean Bapt | + RAMAUX Claudine<br>BOISSEIN Claudine     |                       |         |
| o | 01 03 1773 | GATAUD              | Pierre                 | Emilien                 | TROLI Anne                                 |                       |         |
| o | 13 03 1773 | X                   | Marie Fra              | Bonnavent               | BOUGAIRE Françoise                         |                       |         |
| o | 26 03 1773 | DUCLOUX             | Marie Ann              | François                | BERIGNOT Prudente                          |                       |         |
| o | 27 03 1773 | DUPARET             | Françoise              | François                | TROLY Anne                                 |                       |         |
| o | 27 03 1773 | DUPARET             | Marguerit              | François                | TROLY Anne                                 |                       |         |
| o | 09 04 1773 | SORDET              | Jean Clau              | Jean Clau               | PERROT Marie                               |                       |         |
| o | 09 04 1773 | SORDET              | Jean                   | Jean Clau               | PERROT Marie                               |                       |         |
| + | 10 04 1773 | SORDET              | Jean                   | Jean Clau               | PERROT Marie                               |                       |         |
| + | 10 04 1773 | SORDET              | Jean Clau              | Jean Clau               | PERROT Marie                               |                       |         |
| + | 11 04 1773 | PERROT              | Marie                  |                         |  | SORDET Jean Clau      |         |
| + | 12 04 1773 | MOREAU              | Georges E              | Nicolas                 | BOBIER Jeanne Lo                           |                       |         |
| + | 13 04 1773 | RAVONNEAU           | Claude                 |                         |  | SORDET Jean Bapt      |         |
| + | 15 04 1773 | X                   | Jeanne                 |                         |  |                       |         |
| o | 18 04 1773 | GOUBAUD             | Jeanne Ba              | Claude                  | RAVONNAUX Claudine                         |                       |         |
| o | 03 05 1773 | BOICHUT             | Anne                   | Hugues                  | OUDOTTE Anne                               |                       |         |
| o | 14 05 1773 | LACOUR              | Anne                   | Emiland                 | TROLY Françoise                            |                       |         |
| o | 16 05 1773 | BONGAIN             | Philibert              | Jean                    | TROLY Jeanne                               |                       |         |
| + | 24 05 1773 | PERROT              | Claude                 |                         |  |                       |         |
| o | 27 06 1773 | DUPARET             | Marguerit              | Hugues                  | DAUTHELU Denise                            |                       |         |
| o | 15 07 1773 | BOICHUT             | Jacques                | Claude Fr               | MORON Véronique                            |                       |         |
| o | 16 07 1773 | DUCLOUX             | Barbe                  | Jean Clau               | BOICHUT Louise                             |                       |         |
| o | 22 07 1773 | MONNEAU             | Françoise              | Jean Bapt               | POINCELE Claudine                          |                       |         |
| o | 01 09 1773 | TROLY               | Ignace                 | Etienne                 | OUDOTTE Antoinett                          |                       |         |
| o | 05 09 1773 | TROLY               | Claude                 | François                | DAUTHELU Anne                              |                       |         |
| + | 16 09 1773 | CACHET              | Catherine              |                         |  | BELLEPERRE Claude     |         |
| o | 30 09 1773 | OUDOTTE             | Jeanne                 | Emiland                 | TROLI Marie                                |                       |         |
| o | 10 10 1773 | TROLY               | Marguerit              | Etienne                 | DUCLOUX Anne                               |                       |         |
| o | 13 10 1773 | BOICHUT             | Claudine               | Pierre                  | OUDOTTE Jeanne Cl                          |                       |         |
| o | 15 10 1773 | BONET               | Jean Clau              | Jean Clau               | DAUTHELU Jeanne Fr                         |                       |         |
| o | 20 10 1773 | BOSNE               | Antoine                | Claude                  | TRUCHETET Thérèse                          |                       |         |
| o | 24 10 1773 | BOICHUT             | Hugues                 | Hugues                  | OUDOTTE Françoise                          |                       |         |
| + | 25 10 1773 | BONNET              | Claude                 | Jean Clau               | DAUTHELU Jeanne Fr                         |                       |         |
| + | 28 10 1773 | THEUREY             | Claudine               |                         |  | TROLY Jacques         |         |
| o | 03 11 1773 | BERIGNOT            | Anne                   |                         | BERIGNOT Marie                             |                       |         |
| x | 23 11 1773 | BONGAIRE<br>DUCLOUX | François<br>Marguerit  | François<br>Philibert   | BONGAIN Anne<br>JOUBELIN Marguerit         |                       |         |
| x | 25 11 1773 | HENRI<br>GODILLOT   | Jean Bapt<br>Françoise | Jean Bapt<br>Jean       | ROBERT Catherine<br>X Jeanne Cl            |                       |         |
| x | 01 12 1773 | BOURGEOIS<br>OUDOT  | Jean Clau<br>Anne      | Antoine<br>Jacques      | + BRETIAUX Thérèse<br>ROSE Françoise       |                       |         |
| o | 09 12 1773 | PERROT              | Claude Ph              | Claude                  | VANNIER Jeanne                             |                       |         |
| + | 13 12 1773 | BELPERON            | Jean Bapt              |                         |  |                       |         |
| o | 27 12 1773 | OUDOTTE             | Véronique              | Jean Fran               | ROBERT Jeanne                              |                       |         |
| o | 01 01 1774 | DUCLOUX             | Louis                  | Jean                    | BRETON Anne                                |                       |         |
| o | 04 01 1774 | BOUGAIRE            | Anne Fran              | François                | CLAIRET Charlotte                          |                       |         |
| + | 07 01 1774 | BOUGAIRE            | Anne Fran              | François                | CLAIRET Charlotte                          |                       |         |
| x | 01 02 1774 | DAUTHELU<br>DUPARET | Jean Fran<br>Claudine  | + Claude<br>+ Cathelin  | + ROBERT Marguerit<br>+ BERIGNOT Anathoile | + BELPERONT Jean Bapt |         |
| o | 10 02 1774 | BELPERON            | Marguerit              | Jacques                 | TROLY Charlotte                            |                       |         |
| o | 02 03 1774 | DUCLOUX             | Jeanne                 | Jean Bapt               | CARTAU Anne                                |                       |         |

## Table chronologique des actes

Paroisse de MOLAY

|   | Date       | Nom        | Prénom    | Père        | Mère         | Conjoint  | Origine            |
|---|------------|------------|-----------|-------------|--------------|-----------|--------------------|
| o | 19 03 1774 | BOICHUT    | Louise Jo | Pierre      | OUDOTTE      | Véronique |                    |
| o | 11 04 1774 | DUPARET    | François  |             | DUPARET      | Marguerit |                    |
| x | 14 04 1774 | MOURCET    | Guillaume | Jacques A   | GRIGNET      | Marie     |                    |
|   |            | DUPARET    | Marguerit | + Jacques   | ROBERT       | Huguette  |                    |
| x | 21 04 1774 | TROLI      | François  | Louis       | + LAYGUT (?) | Jacquette |                    |
|   |            | DUPARET    | Jeanne Ma | + Jacques   | ROBERT       | Huguette  |                    |
| + | 23 04 1774 | BEAU       | Hugues    |             |              |           |                    |
| o | 01 05 1774 | JUILLET    | Jeanne    |             | JUILLET      | Jeanne    |                    |
| o | 11 05 1774 | MONNOT     | Claudine  | Legé (?)    | TROLY        | Claudine  |                    |
| o | 23 05 1774 | SORDET     | Jacques   | Jean Clau   | LA ROCHE     | Anne      |                    |
| o | 11 06 1774 | GOUBOT     | Jean Deni | Claude      | DUPARET      | Claudine  |                    |
| + | 11 07 1774 | BONGAIN    | Françoise |             |              |           |                    |
| + | 15 08 1774 | DUCLoux    | Jean Bapt |             |              |           |                    |
| o | 19 08 1774 | OUDOTTE    | Jeanne    | Charles     | BOICHUT      | Anne      |                    |
| + | 24 08 1774 | DUPARET    | Françoise | François    | TROLI        | Anne      |                    |
| + | 24 08 1774 | JACQUOT    | Claude Fr | Jean Fran   | GAILLARD     | Anne Fran |                    |
| o | 25 08 1774 | BOUGAIRE   | Anne      | François    | DUCLoux      | Marguerit |                    |
| + | 28 08 1774 | ROBERT     | Emiland   |             |              |           |                    |
| + | 03 09 1774 | DUPARET    | Marguerit | François    | TROLI        | Anne      |                    |
| + | 06 09 1774 | DUPARET    | Marguerit |             |              |           | FOURNIER Jean      |
| o | 08 09 1774 | OUDOTTE    | Claude    | Jacques (   | BOICHUT      | Claudine  |                    |
| + | 09 09 1774 | BOUGAIRE   | Anne      | François    | DUCLoux      | Marguerit |                    |
| + | 09 09 1774 | OUDOTTE    | Claude    | Jacques     | BOICHUT      | Claudine  |                    |
| o | 13 09 1774 | RAVONNAUX  | Ignace    | Jean Bapt   | DUCLoux      | Jeanne    |                    |
| + | 14 09 1774 | RAVONNAUX  | Ignace    | Jean Bapt   | DUCLoux      | Jeanne    |                    |
| + | 15 09 1774 | OUDOTTE    | Jeanne    | Emiland     | TROLY        | Marie Aga |                    |
| o | 21 09 1774 | TROLY      | Jeanne    | Pierre      | GREMEAUX     | Claudine  |                    |
| + | 03 10 1774 | BOICHUT    | Hugues    | Hugues      | OUDOTTE      | Françoise |                    |
| x | 04 10 1774 | BEAU       | Jean Clau | + Jean Clau | + OUDOTTE    | Anne      |                    |
|   |            | TROLY      | Jeanne    | + Jean      | BIZOT        | Anne      |                    |
| o | 05 10 1774 | RAVONNEAU  | François  | Jean Bapt   | PINNOT       | Claudine  |                    |
| + | 09 10 1774 | GATEAU     | Pierre    | Emiland     | TROLY        | Anne      |                    |
| o | 11 10 1774 | BONNET     | François  | Jean Clau   | DAUTHELU     | Jeanne Fr |                    |
| + | 13 10 1774 | TROLY      | Claude    | François    | DAUTHELU     | Anne      |                    |
| o | 24 10 1774 | HENRY      | Françoise | Jean Bapt   | GAUDILLOT    | Françoise |                    |
| o | 31 10 1774 | BOICHUT    | Jean Fran | Hugues      | OUDOTTE      | Françoise |                    |
| o | 11 11 1774 | BOSNE      | Louis     | Louis       | TROLY        | Ignace    |                    |
| o | 22 11 1774 | DUCLoux    | Anne      | François    | BERIGNOT     | Prudente  |                    |
| o | 21 12 1774 | PETET      | Claude    | François    | COURCENET    | Anne      |                    |
| o | 02 01 1775 | TROLI      | François  | François    | DUPARET      | Marie     |                    |
| + | 06 01 1775 | TROLI      | François  | François    | DUPARET      | Marie     |                    |
| o | 17 01 1775 | PASQUIER   | Anne      | Pierre      | ROPIOT       | Jeanne Fr |                    |
| o | 21 01 1775 | BOUGAIRE   | Jacques   | François    | CLAIRET      | Charlotte |                    |
| + | 25 01 1775 | PETET      | Jeanne Ba | François    | COURCENET    | Anne      |                    |
| o | 26 01 1775 | BOICHUT    | Françoise | Hugues      | OUDOTTE      | Anne      |                    |
| + | 03 02 1775 | PETET      | Claude    | François    | COURCENET    | Anne      |                    |
| x | 07 02 1775 | BONGAIN    | Philibert | François    | BRUILLOT     | Jeanne    |                    |
|   |            | BON        | Emilienne | + Claude    | + BRENOT     | Thiebaude |                    |
| + | 26 02 1775 | FOURNIER   | Ignace    |             |              |           | + POIGNOT Etienne  |
| o | 27 02 1775 | OUDOTTE    | Jean Fran | Jean Fran   | ROBERT       | Jeanne    |                    |
| + | 28 02 1775 | PAQUIER    | Anne      | Pierre      | ROPIOT       | Françoise |                    |
| + | 06 03 1775 | DORNANS    | Jean Clau |             |              |           |                    |
| + | 07 03 1775 | OUDOTTE    | Jean Fran | Jean Fran   |              |           |                    |
| + | 13 03 1775 | DUSILLET   | Prudente  |             |              |           |                    |
| + | 16 03 1775 | BIZOT      | Anne      |             |              |           | + TROLY Jean       |
| o | 19 04 1775 | BONGUAIN   | Jeanne    | Jean        | TROLI        | Jeanne    |                    |
| + | 26 04 1775 | GAUTHIER   | Françoise | Jean        | MILLOT       | Bonnavent |                    |
| + | 01 05 1775 | ROSE       | Françoise |             |              |           |                    |
| x | 03 05 1775 | DUPARET    | Joseph    |             |              |           | + MAUDIT Jean Bapt |
|   |            | ROBERT     | Ignace    |             |              |           |                    |
| o | 08 05 1775 | VANNIER    | Joseph Fe | Antoine     | BRETON       | Catherine |                    |
| o | 15 06 1775 | TROLI      | Jean      | François    | DAUTHELU     | Anne      |                    |
| o | 24 06 1775 | BOUTEILLER | Claude Fr | Denis       | RAVONNEAU    | Anne      |                    |
| + | 01 08 1775 | BOURGE     | Philippe  |             |              |           |                    |
| + | 06 08 1775 | RAVONNEAU  | Jean Clau |             |              |           |                    |
| + | 13 08 1775 | RAVONNEAU  | François  | Jean Bapt   | PRINCET      | Claudine  |                    |
| + | 03 09 1775 | BOUGAIRE   | Jacques   | François    | CLAIRET      | Charlotte |                    |
| o | 18 09 1775 | OUDOTTE    | Jacques   | Jacques     | BOICHUT      | Claudine  |                    |

|   | Date       | Nom        | Prénom    | Père         | Mère                 | Conjoint           | Origine    |
|---|------------|------------|-----------|--------------|----------------------|--------------------|------------|
| o | 22 09 1775 | BONGAIN    | Françoise | Philibert    | BON Emilienne        |                    |            |
| o | 01 10 1775 | LACOUR     | Pierre    | Milan        | TROLI Françoise      |                    |            |
| o | 03 10 1775 | BOSNE      | Thérèse   | Claude       | TRUCHETET Thérèse    |                    |            |
| + | 07 10 1775 | BOSNE      | Thérèse   | Claude       | TRUCHETET Thérèse    |                    |            |
| x | 10 10 1775 | NIOT       | Jean      |              |                      |                    |            |
|   |            | BEAU       | Philibert |              |                      |                    |            |
| o | 15 10 1775 | TROLI      | Louis     | François     | DUPARET Marie        |                    |            |
| + | 17 10 1775 | TROLI      | Louis     | François     | DUPARET Marie        |                    |            |
| + | 25 10 1775 | BON        | François  | Jean Clau    | DAUTHELU Françoise   |                    |            |
| + | 27 10 1775 | BOICHUT    | Jean Fran | Hugues       | OUDOTTE Françoise    |                    |            |
| o | 29 10 1775 | GELET      | Catherine | François     | COURCENET Anne       |                    |            |
| o | 30 10 1775 | BOICHUT    | Etienne   | Jacques      | OUDOTTE Françoise    |                    |            |
| o | 31 10 1775 | BELPERON   | Pierre    | Jacques      | TROLI Charlotte      |                    |            |
| + | 03 11 1775 | GATEAU     | Emilien   |              |                      |                    |            |
| + | 04 11 1775 | MOURCET    | François  | Guillaume    | DUPARET Marguerit    |                    |            |
| + | 07 11 1775 | BELPERON   | Pierre    | Jacques      | TROLI Charlotte      |                    |            |
| o | 13 11 1775 | PEROT      | Françoise | Claude       | VANNIER Jeanne       |                    |            |
| o | 13 11 1775 | PEROT      | Claude    | Claude       | VANNIER Jeanne       |                    |            |
| + | 14 11 1775 | BALLET     | Antoine   |              |                      |                    | ÉTOILE(L') |
| + | 17 11 1775 | PEROT      | Françoise | Claude       | VANNIER Jeanne       |                    |            |
| + | 17 11 1775 | PEROT      | Claude    | Claude       | VANNIER Jeanne       |                    |            |
| o | 21 11 1775 | DUCLoux    | Françoise | François     | BERIGNOT X           |                    |            |
| x | 21 11 1775 | BOUGAUD    | Claude Et | Bonavent     | OUDOTTE Marguerit    |                    |            |
|   |            | DAUTHELU   | Marguerit | + Claude     | + GAUTHIER Marguerit |                    |            |
| + | 22 11 1775 | TROLI      | Jeanne    | Pierre       | GREMAUX Claudine     |                    |            |
| o | 26 11 1775 | MOURCET    | Anne      | Guillaume    | DUPARET Marguerit    |                    |            |
| x | 28 11 1775 | MUNIER     | Martial   |              |                      | +                  |            |
|   |            | JULIET     | Jeanne    |              |                      |                    |            |
| o | 05 12 1775 | ROSSIGNEU  | Jacques   |              | ROSSIGNEU Claudine   |                    |            |
| + | 05 12 1775 | TROLI      | Marie Aga |              |                      | OUDOTTE Emiland    |            |
| + | 30 12 1775 | MAST       | Anne      |              |                      | + BOUGAIRE Jacques |            |
| + | 11 01 1776 | TROLI      | Jean Clau | François     | DAUTHELU Anne        |                    |            |
| x | 30 01 1776 | BUGNOT     | Jean Clau | Jean         | DAUBIGNE Anne        |                    |            |
|   |            | OUDOTTE    | Véronique | + Etienne    | GUYOT Claudine       |                    |            |
| o | 06 02 1776 | BOICHUT    | Anne      | Pierre       | OUDOTTE Véronique    |                    |            |
| + | 07 02 1776 | OUDOTTE    | Véronique |              |                      | BOICHUT Pierre     |            |
| o | 09 02 1776 | SORDET     | Jean Bapt | Jean Clau    | LARESCHE Anne        |                    |            |
| o | 11 02 1776 | TROLI      | Anne      | Etienne      | DUCLoux Denise       |                    |            |
| x | 12 02 1776 | GAZON      | Jean      | Antoine      |                      | +                  |            |
|   |            | BERIGNOT   | Jeanne    | + Firmin (?) | X Charlotte          |                    |            |
| + | 12 02 1776 | BOICHUT    | Anne      | Pierre       | + OUDOTTE Véronique  |                    |            |
| x | 07 03 1776 | COURVOISIE | Claude    |              |                      | +                  |            |
|   |            | SORDET     | Prudente  | Jean Bapt    | + JAMBE Jeanne       |                    |            |
| o | 10 03 1776 | OUDOTTE    | Jacques   | François     | ROBERT Anne          |                    |            |
| + | 21 04 1776 | BERIGNOT   | Françoise |              |                      | + GOUI Jean        |            |
| o | 23 04 1776 | PASQUIER   | Jean Bapt | Pierre       | ROPIOT Françoise     |                    |            |
| o | 23 04 1776 | PASQUIER   | Thérèse   | Pierre       | ROPIOT Françoise     |                    |            |
| o | 11 05 1776 | GOUBEAUD   | Anne      | Claude       | RAVONNEAU Claudine   |                    |            |
| + | 16 05 1776 | TROLI      | Françoise | Jean Clau    | GUILLEMIN Françoise  |                    |            |
| o | 17 05 1776 | OUDOTTE    | Bonavent  | Charles      | BOICHUT Anne         |                    |            |
| x | 21 05 1776 | DUPAIN     | François  | + François   | + BRELOT Jeanne      |                    |            |
|   |            | BOUGAIRE   | Jeanne    | François     | BONGUAIN Anne        |                    |            |
| + | 26 05 1776 | PAQUIER    | Jean Bapt | Pierre       | ROPIOT Françoise     |                    |            |
| + | 27 05 1776 | PAQUIER    | Thérèse   | Pierre       | ROPIOT Françoise     |                    |            |
| o | 31 05 1776 | TROLI      | Jean Clau | Etienne      | OUDOTTE Antoinett    |                    |            |
| o | 11 06 1776 | VENTARD    | Françoise | Antoine      | MONNOT Claudine      |                    |            |
| o | 13 07 1776 | BOICHUT    | Étienne   | Pierre       | OUDOTTE Jeanne Cl    |                    |            |
| o | 16 07 1776 | BONNE      | Anne      | Louis        | TROLI Ignace         |                    |            |
| o | 01 08 1776 | HENRI      | Ignace    | Jean Bapt    | GAUDILLOT Françoise  |                    |            |
| o | 12 08 1776 | BONNE      | Jean Clau | Claude       | TRUCHETET Thérèse    |                    |            |
| + | 12 08 1776 | BONNE      | Jean Clau | Claude       | RUCHETET Thérèse     |                    |            |
| o | 14 09 1776 | BONGUAIN   | Marie     | Philibert    | BON Emilande         |                    |            |
| + | 17 09 1776 | BONGUAIN   | Marie     | Philibert    | BON Emilande         |                    |            |
| o | 25 09 1776 | VANNIER    | Jean Fran | Antoine      | BRETON Antoine       |                    |            |
| o | 03 10 1776 | TROLI      | Jean Clau | Pierre       | GREMAUX Claudine     |                    |            |
| + | 15 10 1776 | GOUBAUD    | Jeanne    | Claude       | RAVONNEAU Claudine   |                    |            |
| o | 22 10 1776 | DUCLoux    | Claude    | Jean Clau    | BOICHUT Louise       |                    |            |
| o | 06 11 1776 | BONNET     | Jean Bapt | Jean Clau    | DAUTHELUT Jeanne Fr  |                    |            |



## Table chronologique des actes

Paroisse de MOLAY

|   | Date       | Nom        | Prénom    | Père        | Mère        | Conjoint   | Origine |
|---|------------|------------|-----------|-------------|-------------|------------|---------|
| o | 30 11 1776 | DUKLOUX    | Charlotte | Jean        | BRETON      | Anne       |         |
| + | 04 12 1776 | VANNIER    | Jean Fran | Antoine     | BRETON      | Catherine  |         |
| o | 12 12 1776 | RAVONNAUX  | Marguerit | Jean Bapt   | DUKLOUX     | Jeanne     |         |
| o | 08 01 1777 | PERROT     | Denise    | Claude      | VANNIER     | Jeanne     |         |
| + | 09 01 1777 | TROLI      | Louise    |             |             | + COMMIAUX | X       |
| x | 10 01 1777 | ROSSIGNEU  | Claude    | + Claude    | + PERNOT    | Françoise  |         |
|   |            | ROBERT     | Françoise | + Emiland   | THEVENIN    | Marie      |         |
| + | 11 01 1777 | DUPARET    | François  |             |             |            |         |
| + | 16 01 1777 | DUKLOUX    | Claude    | Jean        | BOICHUT     | Louise     |         |
| + | 18 01 1777 | MODOT      | Etienne   | + Claude Fr | + DUPARET   | Claudine   |         |
| o | 20 01 1777 | GUYON      | Claude    | Jean        | BERIGNOT    | Jeanne     |         |
| o | 20 01 1777 | OU DOTTE   | Véronique | Philibert   | ROUSSOT     | Jeanne     |         |
| + | 23 01 1777 | GUYON      | Claude    | Jean        | BERIGNOT    | Jeanne     |         |
| o | 27 01 1777 | TROLI      | Anne      | François    | DAUTHELU    | Anne       |         |
| + | 27 01 1777 | RAVONNAUX  | Marguerit | Jean Bapt   | DUKLOUX     | Jeanne     |         |
| o | 10 02 1777 | PETET      | Jacques   | François    | COURSENET   | Anne       |         |
| o | 24 02 1777 | BOICHUT    | Jean Clau | Hugues      | OU DOTTE    | Françoise  |         |
| o | 28 02 1777 | SORDET     | Anne      | Jean Clau   | LAROCHE     | Anne       |         |
| o | 08 03 1777 | OU DOTTE   | Françoise | Jacques     | BOICHUT     | Claudine   |         |
| + | 20 03 1777 | DUKLOUX    | Françoise | François    | BERIGNOT    | Prudente   |         |
| o | 22 03 1777 | DUPARET    | Françoise | Hugue       | D'AUTHELUT  | Denise     |         |
| + | 12 04 1777 | OU DOTTE   | Émiland   |             |             |            |         |
| + | 15 04 1777 | DUPARET    | Marguerit |             |             | + PAQUIER  | Jacques |
| x | 06 05 1777 | PLONGENET  | Joseph    | + Claude    | + MICHELIN  | Marguerit  |         |
|   |            | MILLON     | Marguerit | + Pierre    | + D'ETIVAUX | X?         |         |
| o | 16 05 1777 | MOURCET    | Anne Fran | Guillaume   | DUPARET     | Marguerit  |         |
| o | 21 06 1777 | VENTARD    | Jeanne Ba | Joseph      | BEAU        | Claudine   |         |
| o | 28 07 1777 | PASQUIER   | Claude    | Pierre      | RE...?      | Françoise  |         |
| o | 03 08 1777 | TROLY      | Pierre    | Antoine     | FOURNIER    | Thérèse    |         |
| + | 08 08 1777 | SORDET     | Anne      | Jean Clau   | LAROCHE     | Anne       |         |
| + | 17 08 1777 | TROLI      | Joseph    |             |             |            |         |
| o | 21 08 1777 | MONNOT     | Jeanne    | Hugues      | TROLI       | Claudine   |         |
| o | 22 08 1777 | TROLI      | Françoise | Etienne     | OU DOTTE    | Marie Toi  |         |
| + | 03 09 1777 | PERROT     | Denise    | Claude      | VANNIER     | Jeanne     |         |
| + | 06 09 1777 | BOICHUT    | Jean Clau | Hugues      | OU DOTTE    | Françoise  |         |
| + | 12 09 1777 | MONNOT     | Jeanne    | Hugues      | TROLY       | Claudine   |         |
| + | 16 09 1777 | RAVONNAUX  | Françoise | Jean Bapt   | X?          | Claudine   |         |
| + | 18 09 1777 | PERROT     | Philippe  | Claude      | VANNIER     | Jeanne     |         |
| + | 22 09 1777 | BOICHUT    | Louise Jo | Pierre      | + OU DOTTE  | Véronique  |         |
| o | 23 09 1777 | VANNIER    | Jeanne Ba | Antoine     | BRETON      | Catherine  |         |
| + | 24 09 1777 | CHEVALERET | Claude    | Claude      | DUKLOUX     | Jeanne     |         |
| + | 27 09 1777 | VANNIER    | Jeanne Ba | Antoine     | BRETON      | Catherine  |         |
| + | 29 09 1777 | RAVONNEAU  | Marie Ann | Jean Bapt   | X?          | Claudine   |         |
| + | 06 10 1777 | BONNE      | Louis     | Claude      | TRUCHETET   | Thérèse    |         |
| + | 08 10 1777 | MUNIER     | Jeanne    | Mercier     | JUILLET     | Jeanne     |         |
| o | 14 10 1777 | DUPAIN     | François  | François    | BOUGAIRE    | Jeanne     |         |
| + | 14 10 1777 | BOICHUT    | Véronique | Pierre      | + OU DOTTE  | Véronique  |         |
| + | 23 10 1777 | TROLI      | Jean Clau | Pierre      | GREMAUX     | Claudine   |         |
| + | 24 10 1777 | DUPAIN     | François  | François    | BOUGAIRE    | Jeanne     |         |
| + | 26 10 1777 | JUILLET    | Jean Clau |             | JUILLET     | Jeanne     |         |
| + | 27 10 1777 | VENTARD    | Émiland   | Joseph      | BEAUD       | Claudine   |         |
| + | 27 10 1777 | VENTARD    | Jeanne Ba | Joseph      | BEAUD       | Claudine   |         |
| + | 28 10 1777 | DE NEVEU   | Louis     | Abraham     | BERNARD     | Marie      |         |
| + | 28 10 1777 | OU DOTTE   | Véronique | Jean Fran   | ROBERT      | Jeanne     |         |
| + | 31 10 1777 | VANTARD    | Anne      | Antoine     | MONNOT      | Claudine   |         |
| + | 05 11 1777 | BONNE      | Anne      | Louis       | TROLY       | Ignace     |         |
| + | 06 11 1777 | DUPARET    | Claude    |             |             |            |         |
| o | 16 11 1777 | X?         | Jean      | Émilien     | TROLY       | Françoise  |         |
| + | 16 11 1777 | PASQUIER   | Claude    | Pierre      | ROPIOT      | Françoise  |         |
| + | 18 11 1777 | HENRI      | Françoise | Jean Bapt   | GAUDILOT    | Françoise  |         |
| + | 18 11 1777 | PETET      | Jacques   | François    | COURCENET   | Anne       |         |
| o | 25 11 1777 | ROSSIGNEU  | Anne Cath | Claude      | ROBERT      | Françoise  |         |
| + | 26 11 1777 | BISOT      | Françoise |             |             |            |         |
| + | 04 12 1777 | PICHON     | François  | + Jacques   | MAGNIN      | Louise     |         |
| o | 14 12 1777 | BOUGAIRE   | François  | François    | DUKLOUX     | Marguerit  |         |
| + | 15 12 1777 | BOUGAIRE   | François  | François    | DUKLOUX     | Marguerit  |         |
| o | 20 12 1777 | DUKLOUX    | Jean      | François    | BERIGNOT    | Prudente   |         |
| + | 02 01 1778 | PAYOT      | Claude Fr |             |             | + OU DOTTE | Etienne |

## Table chronologique des actes

Paroisse de MOLAY

|   | Date       | Nom         | Prénom    | Père        | Mère        | Conjoint  | Origine   |
|---|------------|-------------|-----------|-------------|-------------|-----------|-----------|
| + | 09 01 1778 | OUDOTTE     | Françoise | Jacques     | BOICHUT     | Claudine  |           |
| o | 10 01 1778 | TROLI       | Marie     | Etienne     | DUKLOUX     | Denise    |           |
| + | 17 01 1778 | BOUGAIRE    | Claude    | + Claude    | BONGAIN     | Anne      |           |
| + | 31 01 1778 | OUDOTTE     | Jacques   | Jean Fran   | ROBERT      | Jeanne    |           |
| o | 03 02 1778 | BERTHIER    | Anne Juli |             | BERTHIER    | Thérèse   |           |
| + | 20 02 1778 | LACOUR      | Jean      | Emiland     | TROLI       | Françoise |           |
| o | 28 02 1778 | BOUTEILLER  | Anne      | Denis       | MONNEAU     | Anne      |           |
| + | 01 03 1778 | BOUTEILLIER | Anne      | Denis       | MONNEAU     | Anne      |           |
| + | 24 03 1778 | PASQUIER    | François  |             |             |           |           |
| + | 05 05 1778 | BOUGAIRE    | Etiennett |             |             |           |           |
| o | 09 05 1778 | OUDOTTE     | Françoise | Charles     | BOICHUT     | Anne      |           |
| o | 11 05 1778 | BOSNE       | Claude    | Claude      | TRUCHELET   | Thérèse   |           |
| o | 19 05 1778 | BOICHUT     | Jean Bapt | Hugues      | OUDOTTE     | Françoise |           |
| o | 24 05 1778 | SORDET      | Désiré Fr | Jean Clau   | LA ROCHE    | Anne      |           |
| + | 28 05 1778 | SORDET      | Françoise | Jean Clau   | + PERRET    | Marie     |           |
| o | 29 06 1778 | RAVONNAUX   | Catherine | Jean Bapt   | DUKLOUX     | Jeanne    |           |
| + | 02 07 1778 | POISON      | Jean Laur | Philibert   | MOULERIN    | Anne      |           |
| o | 03 07 1778 | OUDOTTE     | Véronique | Jacques     | BOICHUT     | Claudine  |           |
| o | 05 07 1778 | GOUBAUT     | Pierre Fr | Claude      | RAVONNAUX   | Claudine  |           |
| o | 18 07 1778 | BELLEPERON  | Claude    | Jacques     | TROLI       | Charlotte |           |
| o | 29 07 1778 | TROLY       | Ursule    | Pierre      | GREMAUX     | Claudine  |           |
| o | 29 08 1778 | TROLY       | Jean Fran | Etienne     | OUDOTTE     | Marie Ant |           |
| o | 10 09 1778 | VENTARD     | François  | Joseph      | BEAU        | Claudine  |           |
| + | 12 09 1778 | BOISLEVIN   | Claudine  |             |             | + TROLY   | Jean Bapt |
| + | 15 09 1778 | BRETEVILLE  | Antoine   |             |             |           | TAVAU     |
| o | 17 09 1778 | ENRI        | Marie     | Jean Bapt   | GAUDILLOT   | Françoise |           |
| + | 01 10 1778 | BOICHUT     | Jean Bapt | Hugues      | OUDOTTE     | Françoise |           |
| o | 05 10 1778 | OUDOTTE     | Emilien   | Philibert   | ROUSSOT     | Jeanne    |           |
| o | 11 10 1778 | BONNE       | Marguerit | Louis       | TROLY       | Ignace    |           |
| + | 11 10 1778 | ROSSIGNEU   | Anne      | Claude      | ROBERT      | Françoise |           |
| o | 18 10 1778 | LANDRI      | Véronique | François    | JEANGUI ?   | Ignace    |           |
| o | 20 10 1778 | PETET       | Marie     | François    | COURCENET   | Anne      |           |
| + | 22 10 1778 | LANDRY      | Véronique | François    | JEANGUI     | Ignace    |           |
| o | 26 10 1778 | BOUGAIRE    | Thérèse   | Jean        | TROLY       | Jeanne    |           |
| x | 27 10 1778 | TROLI       | Pierre    | + Joseph    | + OUDOTTE   | Pierrette |           |
|   |            | BONGUAIN    | Françoise | François    | BRUILLOT    | Jeanne    |           |
| + | 10 11 1778 | TROLY       | Anne      |             |             | X?        | Jacques   |
| o | 17 11 1778 | PAQUIER     | Philippe  | Pierre      | ROPIOT ?    | Françoise |           |
| x | 17 11 1778 | ROBERT      | Germain   | Louis       | DUKLOUX     | Louise    |           |
|   |            | TRUCHELET   | Emilienne | + Pierre    | + TROLY     | Agathe Ma |           |
| o | 22 11 1778 | BOICHUT     | Anne      | Pierre      | OUDOTTE     | Jeanne Cl |           |
| + | 22 11 1778 | PAQUIER     | Claude    |             |             |           |           |
| x | 24 11 1778 | DEFOSSE     | Claude    |             |             | + X?      | X?        |
|   |            | BERIGNOT    | Françoise | + Claude    | + RAU       | Benoite   |           |
| o | 30 11 1778 | MOURCET     | Françoise | Claude An   | DUPARET     | Marguerit |           |
| o | 09 12 1778 | ROSSIGNEU   | Denis     | Claude      | ROBERT      | Françoise |           |
| o | 20 12 1778 | LACOUR ?    | Pierre Ph | Emilien     | TROLY       | Françoise |           |
| o | 23 12 1778 | VANNIER     | Etienne   | Antoine     | BRETON      | Catherine |           |
| + | 29 12 1778 | GAUDILLOT   | Ignace    | + Pierre    | + CACHET    | Catherine |           |
| o | 02 01 1779 | ROBERT      | Jeanne    | Jean Clau   | MARECHAL    | Denise    |           |
| o | 05 01 1779 | RAVONNEAU   | Claude    | Jean Bapt   | GUINELET ?  | Claudine  |           |
| + | 08 01 1779 | ROBERT      | Jeanne    | Jean Clau   | MARECHAL    | Denise    |           |
| + | 10 01 1779 | RAVONNEAU   | Claude    | Jean Bapt   | GUINELET ?  | Claudine  |           |
| x | 19 01 1779 | GREMAUX     | Jean      | + Antoine   | + GAUTHERON | Anne      |           |
|   |            | CARTAU      | Anne      |             |             | + DUKLOUX | Jean Bapt |
| o | 01 02 1779 | DUPAIN      | Thérèse   | François    | BREGNIOT    | Jeanne    |           |
| x | 03 02 1779 | ROGUIER     | Jean      | + Claude    | GOUGET      | Christine |           |
|   |            | DAUBIGNÉ    | Anne      | + François  | + LE NOIR ? | Jeanne    |           |
| + | 06 02 1779 | GOUBAUT     | Pierre Fr | Claude      | RAVONNAUX   | Claudine  |           |
| x | 10 02 1779 | TROLI       | Jacques   |             |             | + TROLI   | Anne      |
|   |            | BEAU        | Anne      | + Jean Clau | + OUDOTTE   | Anne      |           |
| + | 12 02 1779 | OUDOTTE     | Françoise | Charles     | BOICHUT     | Anne      |           |
| x | 15 02 1779 | TROLI       | Jean Clau | + Pierre    | BARBELENET  | Anne Fran |           |
|   |            | DUKLOUX     | Anne      | Philibert   | JOBELIN     | Marguerit |           |
| x | 15 02 1779 | TRUCHELET   | Emilien   |             |             | + TROLI   | Philibert |
|   |            | D'ORNAND    | Anne      | + Jean Clau | + BISOT     | Jeanne    |           |
| + | 21 02 1779 | OUDOTTE     | Claude    |             |             |           |           |
| + | 05 03 1779 | SORDET      | Jean Bapt |             |             |           |           |

## Table chronologique des actes

Paroisse de MOLAY

|   | Date       | Nom        | Prénom    | Père        | Mère        | Conjoint  | Origine   |           |
|---|------------|------------|-----------|-------------|-------------|-----------|-----------|-----------|
| + | 28 03 1779 | DUCLoux    | Marie     | Philibert   | JOBELIN     | Marguerit |           |           |
| + | 10 04 1779 | DUCLoux    | François  |             |             |           |           |           |
| + | 13 04 1779 | HENRI      | Jean Bapt |             |             |           |           |           |
| x | 20 04 1779 | FOL        | Emilien   | + Jean      | BABET       | Anne      |           |           |
|   |            | ROBERT     | Marguerit | + Valaire   | MILLION     | Claudine  |           |           |
| + | 30 04 1779 | OUDOTTE    | Véronique | Jacques     | BOICHUT     | Claudine  |           |           |
| o | 10 05 1779 | BORNET     | Anne      | Jean Clau   | DAUTLU      | Françoise |           |           |
| + | 06 06 1779 | OUDOTTE    | Ignace    |             |             | + TROLI   | Etienne   |           |
| x | 22 06 1779 | PARISOT    | Jean Bapt | Pierre      | BERNARD     | Bonnavent | AUDELANGE |           |
|   |            | DUCLoux    | Françoise | + François  | TROLY       | Françoise |           |           |
| o | 01 07 1779 | OUDOTTE    | Charles   | Jean Fran   | ROBERT      | Jeanne    |           |           |
| o | 01 07 1779 | OUDOTTE    | Joseph    | Jean Fran   | ROBERT      | Jeanne    |           |           |
| x | 07 07 1779 | BOICHUT    | Pierre    | Hugue       | + MONOT     | Anne      | + OUDOTTE | Véronique |
|   |            | GUILLEMIN  | Philibert | + Claude    | COULLEROT   | Benoite   |           |           |
| o | 21 07 1779 | TROLY      | Claudine  | Pierre      | BOUGAIRE    | Françoise |           |           |
| o | 23 07 1779 | BOICHUT    | Jean      | Hugues      | OUDOTTE     | Françoise |           |           |
| + | 01 08 1779 | BOICHUT    | Jean      | Hugue       | OUDOTTE     | Françoise |           |           |
| o | 13 08 1779 | OUDOTTE    | Jean Clau | Jean Clau   | MION        | Françoise |           |           |
| + | 24 08 1779 | OUDOTTE    | Charles   | Jean Fran   | ROBERT      | Jeanne    |           |           |
| + | 28 08 1779 | OUDOTTE    | Joseph    | Jean Fran   | ROBERT      | Jeanne    |           |           |
| o | 09 09 1779 | OUDOTTE    | Claude Fr | Jacques     | BOICHUT     | Claudine  |           |           |
| o | 28 09 1779 | TROLY      | Françoise | Étienne     | DUCLoux     | Denise    |           |           |
| + | 02 10 1779 | GRISON     | Jeanne Th | Philibert   | MULEVIN     | Anne      |           |           |
| + | 03 10 1779 | DUPIN      | Thérèse   | François    | BOUGAIRE    | Jeanne    |           |           |
| o | 14 10 1779 | BOICHUT    | Emilien   | Hugues      | OUDOTTE     | Anne      |           |           |
| + | 14 10 1779 | X?         | Jeanne    |             |             | OUDOTTE   | Jacques   |           |
| + | 24 10 1779 | OUDOTTE    | Claude Fr | Jacques     | BOICHUT     | Claudine  |           |           |
| + | 26 10 1779 | OUDOTTE    | Emilien   | Philibert   | ROUSSEAU    | Jeanne    |           |           |
| + | 28 10 1779 | BONNE      | Anne      |             |             | + HYMMED  | Jacques   |           |
| o | 17 11 1779 | VANNIER    | Claude    | Antoine     | BRETON      | Catherine | MARSEILLE |           |
| + | 19 11 1779 | ROSSIGNEU  | Denis     | Claude      | ROBERT      | Françoise |           |           |
| + | 21 11 1779 | VANNIER    | Claude    | Antoine     | BRETON      | Catherine |           |           |
| + | 22 11 1779 | TROLY      | Françoise | Etienne     | DUCLoux     | Denise    |           |           |
| x | 23 11 1779 | DAUBIGNE   | François  | + Joseph    | X?          | Claudine  |           |           |
|   |            | FOURNIE    | Marguerit | Jean        | + DUPARET   | Marguerit |           |           |
| + | 15 12 1779 | VENTARD    | François  | Joseph      | BEAU        | Claudine  |           |           |
| o | 19 12 1779 | BOUGAIRE   | Hugues    | François    | DUCLoux     | Marguerit |           |           |
| + | 19 12 1779 | SENAUX ?   | Jeanne    |             |             | ROSSIGNEU | Jean Bapt |           |
| o | 24 12 1779 | TROLI      | François  | Jean Clau   | DUCLoux     | Anne      |           |           |
| + | 26 12 1779 | RIGUET     | Jeanne Hu |             |             | CARTEAUD  | Joseph    |           |
| o | 27 12 1779 | BONGAIN    | Véronique | Philibert   | BON         | Emilande  |           |           |
| x | 11 01 1780 | FOURNIER   | Claude    | François    | BERIGNOT    | Claudine  |           |           |
|   |            | NODOT      | Anne      | + Claude Fr | + DUPARET   | Claudine  |           |           |
| o | 13 01 1780 | BOUTEILLER | François  | Denis       | RAVONNEAU   | Anne      |           |           |
| o | 13 01 1780 | PERROT     | Anne      | Claude      | VANNIER     | Jeanne    |           |           |
| + | 15 01 1780 | BONGAIN    | Véronique | Philibert   | BON         | Emilienne |           |           |
| x | 20 01 1780 | ROBERT     | Claude    | Louis       | DUCLoux     | Louise    |           |           |
|   |            | DUCLoux    | Jeanne    | Jean Clau   | BOICHUT     | Louise    |           |           |
| + | 27 01 1780 | BOICHUT    | Étienne   | Pierre      | OUDOTTE     | Jeanne Cl |           |           |
| x | 01 02 1780 | FOURNIER   | Pierre    | François    | BERIGNOT    | Claudine  |           |           |
|   |            | TRUCHETET  | Jeanne    | + Jean      | DUCLoux     | Anne      |           |           |
| x | 01 02 1780 | FOURNIER   | Claude    | Claude      | GRAS        | Jeanne Fr |           |           |
|   |            | VANTARD    | Jeanne    | + Claude    | + PERRIER   | Jeanne    |           |           |
| o | 05 02 1780 | PETET      | Louise    | François    | + COURCENET | Anne      |           |           |
| + | 23 02 1780 | LANDRY     | Claude    |             |             |           |           |           |
| + | 27 02 1780 | CARTEAUD   | Joseph    |             |             |           |           |           |
| o | 28 02 1780 | SORDET     | Françoise | Jean Clau   | LA ROCHE    | Anne      |           |           |
| o | 05 03 1780 | GENTET     | Jean Clau |             | GENTET      | Jeanne    |           |           |
| o | 09 03 1780 | OUDOTTE    | Pierre    | Charles     | BOICHUT     | Anne      |           |           |
| + | 15 04 1780 | SORDET     | Françoise | Jean Clau   | LAROCHE     | Anne      |           |           |
| o | 26 04 1780 | DUCLoux    | Nicolas X | François    | BERIGNOT    | Prudente  |           |           |
| o | 27 04 1780 | BOICHUT    | Jean      | Pierre      | GUILLEMIN   | Philibert |           |           |
| o | 14 05 1780 | ROSSIGNEU  | Etienne   | Claude      | ROBERT      | Françoise |           |           |
| o | 15 05 1780 | PARISOT    | Barbe     | Jean Bapt   | DUCLoux     | Françoise |           |           |
| + | 19 05 1780 | JOUSSIAUX  | Pierrette |             |             |           |           |           |
| o | 24 05 1780 | MONOT      | Thérèse   | Hugue       | TROLY       | Claudine  |           |           |
| o | 16 06 1780 | TROLI      | Jean Bapt | François    | D'AUTHELU   | Anne      |           |           |
| o | 22 06 1780 | MOURCET    | Claude    | Guillaume   | DUPARET     | Marguerit |           |           |

## Table chronologique des actes

Paroisse de MOLAY

|   | Date       | Nom       | Prénom    | Père        | Mère       | Conjoint           | Origine   |
|---|------------|-----------|-----------|-------------|------------|--------------------|-----------|
| o | 29 06 1780 | OUDOTTE   | Anatoile  | Jacques     | DANJEAN    | Jeanne Ci          |           |
| x | 11 07 1780 | TROLY     | Jean      | + Etienne   | + OUDOTTE  | Ignace             |           |
|   |            | GALVIER   | Jeanne    | + François  | MOUCAUX    | Marguerit          |           |
| o | 08 08 1780 | TROLI     | Emilien   | Etienne     | OUDOTTE    | Marie Toi          |           |
| o | 13 08 1780 | DUPRE     | Catherine | François    | BOUGUET    | Jeanne             |           |
| + | 16 08 1780 | TROLY     | Emilienne |             |            | + TRUCHETET Pierre |           |
| o | 02 09 1780 | COLARD    | Thérèse   |             | COLARD     | Elisabeth          |           |
| o | 04 09 1780 | HENRI     | Marguerit |             | HENRI      | Françoise          |           |
| + | 08 09 1780 | OUDOTTE   | Jean Fran |             |            |                    |           |
| o | 10 09 1780 | BONE      | Thérèse   | Claude      | TRUCHELET  | Thérèse            |           |
| o | 16 09 1780 | OUDOTTE   | Jean Clau | Philibert   | ROUSSOT    | Anne               |           |
| + | 16 09 1780 | JOBELIN   | Marguerit |             |            | DUCLoux            | Philibert |
| + | 26 09 1780 | TROLY     | Claudine  | Pierre      | BONGAIN    | Françoise          |           |
| + | 30 09 1780 | OUDOTTE   | Jean Clau | Philibert   | ROUSSOT    | Jeanne             |           |
| o | 07 10 1780 | TROLY     | Emiland   | Antoine     | FOURNIER   | Thérèse            |           |
| + | 08 10 1780 | TROLY     | Emiland   | Antoine     | FOURNIER   | Thérèse            |           |
| o | 21 10 1780 | ROBERT    | Pierre    | Jean Clau   | MARECHAL   | Denise             |           |
| + | 24 10 1780 | DUCLoux   | Jean      |             |            |                    |           |
| + | 28 10 1780 | ROBERT    | Pierre    | Jean Clau   | MARESCHAL  | Denise             |           |
| o | 19 11 1780 | PAQUIER   | Antoine   | Pierre      | ROPIOT     | Françoise          |           |
| + | 21 11 1780 | TROLI     | François  |             |            |                    |           |
| + | 21 11 1780 | TROLY     | Émiland   | Étienne     | OUDOTTE    | Antoinett          |           |
| + | 29 11 1780 | MUNIER    | Martial   |             |            |                    |           |
| o | 29 12 1780 | FOURNIER  | Pierre    | Pierre      | TRUCHELET  | Jeanne             |           |
| o | 02 01 1781 | OUDOTTE   | Jean Clau | Jacques     | BOICHUT    | Claudine           |           |
| + | 07 01 1781 | BURIOT    | Jeanne Ci |             |            |                    |           |
| o | 11 01 1781 | TROLY     | Jeanne    | Pierre      | GREMAUX    | Claudine           |           |
| + | 14 01 1781 | ROSSIGNEU | Jean Bapt |             |            |                    |           |
| o | 22 01 1781 | BOICHUT   | Claude    | Pierre      | OUDOTTE    | Jeanne Ci          |           |
| o | 07 02 1781 | TROLY     | Catherine | Etienne     | DUCLoux    | Denise             |           |
| o | 12 02 1781 | BONGAIN   | Jean      | Philibert   | BON        | Emilienne          |           |
| x | 13 02 1781 | LESPATEE  | Jean Bapt | Claude      | + DUPARET  | Anne               |           |
|   |            | TROLY     | Marguerit | Jacques     | FORET      | Claudine           |           |
| o | 03 03 1781 | ROBERT    | Marie     | Germain     | TRUCHELET  | Emilande           |           |
| o | 04 03 1781 | BOICHUT   | Hugue     | Hugue       | OUDOTTE    | Françoise          |           |
| o | 23 03 1781 | TROLI     | Jean Clau | Jean Clau   | DUCLoux    | Anne               |           |
| o | 31 03 1781 | GOUBAU    | Claude    | Claude      | RAVONAUX   | Claudine           |           |
| o | 31 03 1781 | GOUBAU    | Jeanne Fr | Claude      | RAVONAUX   | Claudine           |           |
| + | 05 04 1781 | ROBERT    | Pierrette |             |            | HENRI              | François  |
| + | 19 04 1781 | GOUBOT    | Claude    | Claude      | RAVONAUX   | Claudine           |           |
| o | 20 04 1781 | TROLY     | Etienne   | Jean        | GALVIER    | Jeanne             |           |
| o | 22 04 1781 | ROBERT    | Anne      | Claude      | DUCLoux    | Jeanne             |           |
| x | 01 05 1781 | MARCELIN  | Antoine   |             |            | + X?               | X?        |
|   |            | DUCLoux   | Thérèse   | + François  | TROLY      | Françoise          |           |
| x | 02 05 1781 | BEAUX     | François  | + Jean Clau | OUDOTTE    | Anne               |           |
|   |            | PLONGENET | Louise    | + Claude    | + MICHELIN | Marguerit          |           |
| + | 17 05 1781 | ROSSIGNEU | Jacques   |             | ROSSIGNEU  | Claudine           |           |
| o | 18 05 1781 | BEAUD     | Françoise | Émiland     | TROLI      | Françoise          |           |
| o | 20 05 1781 | BOICHUT   | Jeanne Fr | Claude      | SEGUIN     | Charlotte          |           |
| + | 21 05 1781 | ROBERT    | Anne      | Claude      | DUCLoux    | Jeanne             |           |
| o | 09 06 1781 | OUDOTTE   | Anne      | Jean Clau   | MYON       | Françoise          |           |
| + | 05 07 1781 | DUPAIN    | Antoine   | Antoine     |            |                    |           |
| o | 08 07 1781 | FOURNIER  | Claude    | Claude      | VANTARD    | Jeanne             |           |
| + | 13 07 1781 | LANDRI    | François  |             |            |                    |           |
| + | 21 07 1781 | BRELOT    | Jeanne Fr | Denis       | DAUBIGNÉ   | Jeanne Ba          |           |
| + | 26 07 1781 | CHADEUFE  | Claudine  |             |            | TROLI              | Etienne   |
| + | 26 07 1781 | CHAUDAUSE | Claudine  |             |            | TROLI              | Etienne   |
| + | 15 08 1781 | GUYENOT   | Denise    | Emé         | AUBER      | Claudine           |           |
| o | 21 08 1781 | SORDET    | Claude    | Jean Clau   | LAVILE ?   | Anné               |           |
| + | 08 09 1781 | BERIGNOT  | Claude    | Jean Clau   | VANNIER    | Jeanne             |           |
| + | 09 09 1781 | PERROT    | Anne      | Claude      | VANNIER    | Jeanne             |           |
| + | 15 09 1781 | GAUBON    | Jeanne    | Claude      | RAVONAUX   | Claudine           |           |
| + | 20 09 1781 | DUPAIN    | Catherine | François    | BOUGAIRE   | Jeanne             |           |
| + | 20 09 1781 | TROLI     | Catherine | Etienne     | DUCLoux    | Denise             |           |
| + | 21 09 1781 | L'ECUYER  | Thérèse   |             |            |                    | MANTRY    |
| + | 21 09 1781 | TROLI     | Anne      | Etienne     | DUCLoux    | Denise             |           |
| o | 29 09 1781 | TROLI     | Jeanne Ma | Etienne     | OUDOTTE    | Antoinett          |           |
| o | 01 10 1781 | BONGAIN   | Jacques   | Jean        | TROLI      | Jeanne             |           |

## Table chronologique des actes

## Paroisse de MOLAY

|   | Date       | Nom        | Prénom    | Père        | Mère       | Conjoint   | Origine  |
|---|------------|------------|-----------|-------------|------------|------------|----------|
| + | 07 10 1781 | MORSET     | Françoise | Guillaume   | DUPARET    | Marguerit  |          |
| o | 12 10 1781 | BOUGAIRE   | François  | François    | DUKLOUX    | Marguerit  |          |
| + | 23 10 1781 | VENTARD    | Thérèse   | + Claude    | + PERRIER  | Jeanne     |          |
| o | 25 10 1781 | PETET      | Jeanne    | François    | COURCENET  | Anne       |          |
| o | 02 11 1781 | OUDOTTE    | Jean Fran | Charles     | BOICHUT    | Anne       |          |
| x | 05 11 1781 | POUTHIER   | Edmé      | + X?        | X?         | Claire     |          |
|   |            | HENRI      | Françoise | + François  | + ROBERT   | Pierrette  |          |
| o | 10 11 1781 | TROLI      | Jean Clau | Claude      | ROBERT     | Françoise  |          |
| + | 15 11 1781 | ROSSIGNEU) | Jean Clau | Claude      | ROBERT     | Françoise  |          |
| + | 24 11 1781 | BOICHUT    | Hugues    |             |            |            |          |
| x | 27 11 1781 | GIRARDOT   | Jean      |             |            | + MUNIER   | Anne     |
|   |            | BONGAIN    | Denise    | Emilien     | OUDOTTE    | Philibert  |          |
| x | 27 11 1781 | MOUCAUX    | Emilien   | Jean        | TROLI      | Thérèse    |          |
|   |            | OUDOTTE    | Jeanne    | + Hugues    | + MOLAY    | Françoise  |          |
| + | 29 11 1781 | DUPARET    | Anne      |             |            | + BOUGAIRE | Philippe |
| + | 02 12 1781 | BEURE      | Jean Clau |             |            |            |          |
| o | 26 12 1781 | OUDOTTE    | Etiennett | Philibert   | ROUSSEAU   | Jeanne     |          |
| o | 07 01 1782 | BONET      | Joseph    | Jean Clau   | DAUTELU    | Jeanne Fr  |          |
| o | 10 01 1782 | TROLI      | Anne      | Pierre      | BONGUIN    | Françoise  |          |
| x | 15 01 1782 | BOUGAIRE   | François  | + Claude    | BONGAIN    | Anne       |          |
|   |            | ROBERT     | Marie     | Louis       | DUKLOUX    | Louise     |          |
| x | 15 01 1782 | COMUNAU    | Jean      | Jean        | PAQUIER    | Émilienne  |          |
|   |            | DUPARET    | Françoise | + Jean Bapt | + BONGAIN  | Françoise  |          |
| + | 18 01 1782 | TROLI      | Anne      | Pierre      | BONGUAIN   | Françoise  |          |
| + | 24 01 1782 | DUPAIN     | François  |             |            | + JUILLET  | Denis    |
| o | 28 01 1782 | BOUTEILLÉ  | Véronique | Denis       | RAVONAUX   | Anne       |          |
| + | 01 02 1782 | BONET      | Jean      | Jean Clau   | DAUTELUT   | Jeanne Fr  |          |
| + | 01 02 1782 | BONGAIN    | Jean      | Philibert   | BON        | Emilienne  |          |
| + | 01 02 1782 | BRELOT     | Dominique | Denis       | COURCENET  | Jeanne Jo  |          |
| o | 05 02 1782 | OUDOTTE    | Agathe    | Jacques     | DANJEAN    | Jeanne Cl  |          |
| + | 05 02 1782 | PETET      | Jeanne    | François    | COURCENET  | Anne       |          |
| + | 05 02 1782 | TROLI      | Jean      | Jean        | GALVIER    | Jeanne     |          |
| x | 06 02 1782 | TROLI      | Emiland   | Jean Clau   | + ROGUIER  | Anne       |          |
|   |            | FOURNIER   | Jeanne    | Jean        | + DUPARET  | Marguerit  |          |
| + | 06 02 1782 | BERIGNOT   | Jean Clau |             |            |            |          |
| x | 11 02 1782 | GREMAUX    | Jean      | + Jean      | + DAUBIGNE | Bonnavent  |          |
|   |            | DUKLOUX    | Louise    | + François  | + TROLI    | Françoise  |          |
| x | 11 02 1782 | HANRY      | Jean Fran | + François  | + ROBERT   | Pierrette  |          |
|   |            | BEAUX      | Jeanne    | + Jean Clau | + OUDOTTE  | Anne       |          |
| o | 13 02 1782 | MORLAND ?  | Anne      | Joseph      | BEAU       | Claudine   |          |
| + | 18 02 1782 | TROLI      | Françoise |             |            | + X?       | François |
| o | 27 02 1782 | ROBERT     | Emiland   | Jean Clau   | MARESCHAL  | Denise     |          |
| + | 04 04 1782 | GOUILLEROT | Benoite   |             |            | + COMPARET | Benoit   |
| + | 22 04 1782 | SORDET     | Désiré    | Jean Clau   | LAROCHE    | Anne       |          |
| o | 24 04 1782 | BOICHUT    | Claudine  | Hugues      | OUDOTTE    | Françoise  |          |
| + | 25 04 1782 | OUDOTTE    | Jean Clau | Jacques     | BOICHUT    | Claudine   |          |
| o | 08 05 1782 | MOUCAUD    | Thérèse   | Emiland     | OUDOTTE    | Jeanne     |          |
| x | 14 05 1782 | ROSSIGNEU) | Jacques   | + Claude    | RAVONNAUX  | Jeanne     |          |
|   |            | DUKLOUX    | Claudine  | + François  | + TROLI    | Françoise  |          |
| x | 14 05 1782 | PARISOT    | Pierre    | Pierre      | BERNARD    | Bonnavent  |          |
|   |            | DUKLOUX    | Marguerit | + François  | + TROLI    | Françoise  |          |
| x | 14 05 1782 | TROLI      | Jean Clau | Jean Clau   | GUILLEMEAU | Françoise  |          |
|   |            | BEAUX      | Antoinett | + Jean Clau | LIVERY     | Jeanne     |          |
| x | 14 05 1782 | ROBERT     | François  | Louis       | DUKLOUX    | Louise     |          |
|   |            | MOUCAUX    | Marguerit | Jean        | TROLI      | Thérèse    |          |
| + | 18 05 1782 | BOICHUT    | Claude    | + Hugues    | + MONNOT   | Anne       |          |
| o | 11 06 1782 | DUKLOUX    | Anne      | François    | BERIGNOT   | Prudente   |          |
| + | 20 06 1782 | SORDET     | Jacques   | Jean Clau   | LAROCHE    | Anne       |          |
| x | 25 06 1782 | BOUGAIRE   | François  | François    | BOUILLOT   | Jeanne     |          |
|   |            | PETITJEAN  | Françoise |             |            | + PASQUIER | François |
| o | 03 07 1782 | ROSSIGNEU) | Jeanne    |             | ROSSIGNEU) | Claudine   |          |
| x | 16 07 1782 | CAMUT      | Georges   | Denis       | FAIVRE     | Anne       |          |
|   |            | TROLI      | Anne      | + Joseph    | + OUDOTTE  | Pierrette  |          |
| x | 16 07 1782 | DUKLOUX    | Claude    | + Jean      | BRETON     | Anne       |          |
|   |            | ROSSIGNEU) | Anne      | + Claude    | RAVONAUX   | Anne       |          |
| + | 17 07 1782 | SORDET     | Jean Clau |             |            |            |          |
| o | 18 07 1782 | BAUX       | Joseph    | François    | PLONGENET  | Louise     |          |
| o | 23 07 1782 | BOURCET    | Etiennett | Guillaume   | DUPARAI    | Marguerit  |          |

|   | Date       | Nom       | Prénom    | Père        | Mère      | Conjoint   | Origine   |
|---|------------|-----------|-----------|-------------|-----------|------------|-----------|
| o | 08 08 1782 | DUCLoux   | Françoise | Claude      | ROSSIGNEU | Anne       |           |
| o | 23 08 1782 | GOUBAUX   | Madelaine | Claude      | RAVONEAUX | Claudine   |           |
| o | 27 08 1782 | X?        | Pierre    | François    | BOUGAIRE  | Jeanne     |           |
| o | 29 08 1782 | DROUILLOT | Louis     |             | DROUILLOT | Bonnavent  |           |
| + | 29 08 1782 | BOUGAIRE  | Marguerit | Philippe    | BABET ?   | Philippe   |           |
| + | 04 09 1782 | OUVRARD   | Claude    |             | OUVRARD   | Jeanne     |           |
| o | 05 09 1782 | COMUAUX   | Jeanne Ig | Jean        | DUPARET   | Françoise  |           |
| + | 08 09 1782 | PETET     | François  |             |           |            | FRIBOURG  |
| o | 13 09 1782 | TROLY     | Thérèse   | Jean Clau   | DUCLoux   | Anne       |           |
| + | 13 09 1782 | BOICHUT   | Claudine  | Hugues      | OUDOTTE   | Françoise  |           |
| + | 14 09 1782 | COULON ?  | Désirée   | Georges     | GOSSE     | Anne       |           |
| o | 08 10 1782 | BOUGAIRE  | Jacques   | François    | DUCLoux   | Marguerit  |           |
| o | 20 10 1782 | TROLI     | Jean Clau | François    | DOTELU    | Anne       |           |
| + | 20 10 1782 | PASQUIER  | Pierre    |             |           |            |           |
| + | 20 10 1782 | ROBERT    | Marguerit |             |           | BOUGAIRE   | Philippe  |
| o | 28 10 1782 | FOURNIER  | Jeanne    | Pierre      | TRUCHETET | Jeanne     |           |
| + | 29 10 1782 | X?        | Claudine  |             |           | + PERRET   | Claude    |
| o | 08 11 1782 | PETET     | Antoine   | François    | COURCENET | Anne       |           |
| o | 11 11 1782 | FOURNIER  | Pierre    | Claude      | MODOT     | Anne       |           |
| + | 19 11 1782 | BRULIOT   | Jeanne    |             |           | BONGAIN    | François  |
| x | 26 11 1782 | DUPARET   | Jacques   | + Jacques   | ROBERT    | Huguette   |           |
|   |            | DUCLoux   | Anne      | + Claude    | BOICHUT   | Louise     |           |
| + | 27 11 1782 | BONGAIN   | François  |             |           |            |           |
| + | 27 11 1782 | VENTARD   | Joseph    |             |           |            |           |
| + | 27 11 1782 | X?        | Pierre    |             |           |            |           |
| o | 28 11 1782 | BOUGAIRE  | Marguerit | François    | ROBERT    | Marie      |           |
| + | 14 12 1782 | RENARD ?  | Charlotte |             |           | + BERIGNOT | Simon     |
| + | 17 12 1782 | GUYENOT   | Martin    | Denis       | X?        | Marie      |           |
| + | 29 12 1782 | MONOT     | Hugues    |             |           |            |           |
| + | 04 01 1783 | DUCLoux   | Hugues    | + Jean Bapt | CARTAU    | Anne       |           |
| o | 05 01 1783 | POTIE     | Claude    | Emé         | HANRY     | Françoise  |           |
| o | 05 01 1783 | POTIE     | Joseph    | Emé         | HANRY     | Françoise  |           |
| + | 06 01 1783 | POTHIER   | Claude    | Edmé        | HENRI     | Françoise  |           |
| + | 07 01 1783 | SORDET    | Claude    | + Jean Clau | LAROCHE   | Jeanne     |           |
| + | 10 01 1783 | POTHIER   | Joseph    | Edmé        | HENRI     | Françoise  |           |
| o | 13 01 1783 | GREMAUX   | Bonnavent | Jean        | DUCLoux   | Louise     |           |
| + | 16 01 1783 | PETET     | Antoine   | François    | COURCENET | Anne       |           |
| o | 27 01 1783 | BONET     | Jeanne Ma | Jean Clau   | D'AUTHELU | Jeanne Fr  |           |
| o | 05 02 1783 | RAVONAUX  | François  | Jean Bapt   | POISELET  | Claudine   |           |
| + | 05 02 1783 | X?        | X?        |             |           |            |           |
| x | 11 02 1783 | GISSARD   | Jean Bapt | Christoph   | ROY       | Philippe   |           |
|   |            | LANDRY    | Véronique | + François  | GRAU ?    | Ignace     |           |
| x | 18 02 1783 | MARTIN    | Claude    | + Simon     | + BRAIS   | Jeanne     |           |
|   |            | PAIROT    | Jeanne    | Etienne     | + MOUST ? | Véronique  |           |
| o | 19 02 1783 | BONE      | Jeanne    | Claude      | TRUCHELET | Thérèse    |           |
| o | 20 02 1783 | OUDOTTE   | Anne      | Jacques     | BOICHUT   | Claudine   |           |
| o | 27 02 1783 | BONGAIN   | Philippe  | Philibert   | BON       | Emilienne  |           |
| o | 01 03 1783 | TROLY     | Claudine  | Etienne     | OUDOTTE   | Antoinett  |           |
| + | 01 03 1783 | COLLARD   | François  |             |           |            |           |
| o | 08 03 1783 | TROLY     | Etienne   | Etienne     | DUCLoux   | Denise     |           |
| o | 09 03 1783 | BOICHUT   | Anne      | Pierre      | GUILLEMIN | Philibert  |           |
| o | 12 03 1783 | ROSSIGNEU | Jean      | Jacques     | DUCLoux   | Claudine   |           |
| + | 19 03 1783 | DUCLoux   | Louise    |             |           | ROBERT     | Louis     |
| + | 19 03 1783 | MASCARET  | Joseph    |             |           | MAYNAN     | Françoise |
| + | 31 03 1783 | POTHIER   | Marguerit | Edmé        | HENRI     | Françoise  |           |
| o | 12 04 1783 | TROLI     | Jacques   | Jean Clau   | BEAU      | Marie Ant  |           |
| + | 19 04 1783 | TROLI     | Jacques   | Jean Clau   | BEAU      | Marie Ant  |           |
| + | 20 04 1783 | BOICHUT   | Claude Fr |             |           | MO...?     | Véronique |
| + | 05 05 1783 | BOUGAIRE  | François  |             |           |            |           |
| o | 08 05 1783 | OUDOTTE   | Jeanne    | Jacques     | DANJAN    | Jeanne Cl  |           |
| x | 11 06 1783 | PAQUIE    | Philippe  | Jean Bapt   | BURIAUX   | Jeanne Cl  |           |
|   |            | LAROCHE   | Anne      | Jacques     | + PERIN   | Denise     |           |
| + | 27 06 1783 | MARECHAL  | Denise    |             |           | + SORDET   | Jean Clau |
|   |            | ROBERT    | Jeanne    | François    | MOUCAUD   | Marguerit  | Jean Clau |
| o | 30 06 1783 | ROBERT    | Jeanne    | François    | MOUCAUD   | Marguerit  |           |
| + | 13 07 1783 | BOICHUT   | Jean Bapt | Jacques     | OUDOTTE   | Françoise  |           |
| x | 14 08 1783 | GILLIBERT | Jean Clau |             |           | + COLLINET | Catherine |
|   |            | JUILLET   | Jeanne    |             |           | + MUNIER   | Martial   |

|   | Date       | Nom        | Prénom    | Père        | Mère                | Conjoint          | Origine      |
|---|------------|------------|-----------|-------------|---------------------|-------------------|--------------|
| + | 15 08 1783 | MOUCAUD    | Jean      |             |                     |                   |              |
| o | 27 08 1783 | TROLY      | Emiland   | Jean        | GALVIER Jeanne      |                   |              |
| + | 04 09 1783 | TROLY      | Emiland   | Jean        | GALVIE Jeanne       |                   |              |
| o | 18 09 1783 | FOURNIER   | Jean      | Claude      | VANTARD Jeanne      |                   |              |
| o | 21 09 1783 | ROSSIGNEU  | Jean Clau | Claude      | ROBERT Françoise    |                   |              |
| o | 26 09 1783 | TROLY      | Claudine  | Antoine     | FOURNIER Thérèse    |                   |              |
| + | 27 09 1783 | TROLY      | Claudine  | Antoine     | FOURNIER Thérèse    |                   |              |
| x | 29 09 1783 | FOURNIER   | Emiland   | Claude      | GRAS Jeanne Fr      |                   |              |
|   |            | BOUGAIRE   | Anne      | Jacques     | MAS ? Anne          |                   |              |
| + | 01 10 1783 | OUDOTTE    | Agathe    | Jacques     | DANJAN Jeanne Cl    |                   |              |
| + | 04 10 1783 | VANTARD    | Anne      | Joseph      | BEAUX Claudine      |                   |              |
| + | 12 10 1783 | GOUBAUD    | Magdelein | Claude      | RAVONNAUX Claudine  |                   |              |
| + | 16 10 1783 | BEAU       | Claudine  |             |                     | + VANTARD Joseph  |              |
| + | 16 10 1783 | DUCLoux    | Françoise | Claude      | ROSSIGNEU Anne      |                   |              |
| + | 22 10 1783 | ROSSIGNEU  | Jeanne    |             | ROSSIGNEU Claudine  |                   |              |
| o | 24 10 1783 | DUPARET    | Jeanne Fr | Jacques     | DUCLoux Jeanne      |                   |              |
| o | 25 10 1783 | BONGUAIN   | Françoise | François    | PETITJEAN Françoise |                   |              |
| o | 28 10 1783 | DUCLoux    | François  | Claude      | ROSSIGNEU Jeanne    |                   |              |
| + | 31 10 1783 | BOUGAIRE   | Françoise | François    | PETITJEAN Françoise |                   |              |
| + | 08 11 1783 | ROBERT     | Emilien   | Jean Clau   | MARESCHAL Denise    |                   |              |
| + | 09 11 1783 | DUCLoux    | François  | Claude      | ROSSIGNEU Anne      |                   |              |
| + | 09 11 1783 | FOURNIER   | Jeanne    | Claude      | VANTARD Jeanne      |                   |              |
| + | 17 11 1783 | ROI        | Charles A |             |                     |                   |              |
| o | 21 11 1783 | LACOUR     | Françoise | Emiland     | TROLY Françoise     |                   |              |
| o | 23 11 1783 | TROLY      | Anne      | Emiland     | FOURNIER Jeanne     |                   |              |
| o | 30 11 1783 | SEGUIN     | Véronique |             | SEGUIN Charlotte    |                   |              |
| + | 30 11 1783 | TROLY      | Anne      | Emiland     | FOURNIER Jeanne     |                   |              |
| o | 04 12 1783 | GREMAUX    | Jacques   | Jean        | DUCLoux Louise      |                   |              |
| o | 05 12 1783 | OUDOTTE    | Gabriel   | Jean Clau   | MYON Françoise      |                   |              |
| + | 05 12 1783 | GREMAUX    | Jacques   | Jean        | DUCLoux Louise      |                   |              |
| + | 10 12 1783 | SEGUIN     | Véronique |             | SEGUIN Charlotte    |                   |              |
| + | 11 12 1783 | COMMUAUX   | Ignace    | Jean        | DUPARET Françoise   |                   |              |
| + | 16 12 1783 | BONGAIN    | Emiland   |             |                     |                   |              |
| + | 20 12 1783 | CRETIN     | Claude Lo |             |                     |                   |              |
| + | 23 12 1783 | TROLY      | Louis     |             |                     |                   |              |
| o | 27 12 1783 | BOUGAIRE ? | Etiennett | Claude      | PENISSIN ? Jeanne   |                   |              |
| o | 28 12 1783 | COMUAUX    | Françoise | Jean        | DUPARET Françoise   |                   |              |
| o | 28 12 1783 | OUDOTTE    | François  | Charles     | BOICHUT Anne        |                   |              |
| o | 03 01 1784 | DEFOSSAY   | Anne      | + Claude    | BERIGNOT Françoise  |                   |              |
| + | 04 01 1784 | COMIAUX    | François  | Jean        | DUPARET Françoise   |                   |              |
| o | 06 01 1784 | BEAUD      | Jacques   | François    | PLONGENET Louise    |                   |              |
| + | 06 01 1784 | VENTARD    | Joseph    |             |                     |                   |              |
| + | 07 01 1784 | NICOLE     | Anne      |             |                     | BOICHUT Claude    | LONGWY-SUR-L |
| + | 08 01 1784 | BEAU       | Jacques   | François    | PLONGENET Louise    |                   |              |
| o | 17 01 1784 | ROBERT     | François  | Claude      | DUCLoux Jeanne      |                   |              |
| + | 23 01 1784 | BEAUX      | François  |             |                     |                   |              |
| x | 27 01 1784 | ROBERT     | Jean Clau | + Miland    | TEVENAIN Marie      |                   |              |
|   |            | BERRIGNOT  | Françoise | + Jean Clau | VANNIER Jeanne      |                   |              |
| + | 05 02 1784 | BEAU       | Mathieu   |             |                     |                   |              |
| x | 24 02 1784 | TROLY      | Pierre    | Jean Clau   | ROGUIER Anne        |                   |              |
|   |            | BEAUX      | Françoise | + Mathieux  | DUPARET Catherine   |                   |              |
| + | 25 02 1784 | BEAU       | Anne      |             |                     |                   |              |
| + | 25 02 1784 | OUDOTTE    | Jeanne    | Jacques     |                     |                   |              |
| + | 06 03 1784 | PLONGENET  | Louise    |             |                     | + BEAUX François  |              |
| o | 19 03 1784 | TROLY      | Françoise | Pierre      | BONGUAIN Françoise  |                   |              |
| + | 23 03 1784 | TROLY      | Françoise | Pierre      |                     |                   |              |
| + | 05 04 1784 | DUCLoux    | Anne      | Jean        |                     |                   |              |
| o | 06 04 1784 | PETET      | Jean Clau | François    | COURCENET Anne      |                   |              |
| + | 13 04 1784 | PETET      | Jean Clau | François    |                     |                   |              |
| x | 25 04 1784 | FONDANT    | Pierre    | + Denis     | + CAMUSET Anne      | + BREUNE Barbe    |              |
|   |            | BOUGAIRE   | Thérèse   | François    | BONGAIN Anne        |                   |              |
| + | 29 04 1784 | TROLY      | François  |             |                     |                   |              |
| + | 23 05 1784 | MORON      | Véronique |             |                     | BOICHUT Claude Fr |              |
| o | 28 05 1784 | PAQUIER    | Hugue     | Philippe    | LAROCHE Anne        |                   |              |
| + | 10 06 1784 | TROLY      | Jean Clau | François    | DOTELU Anne         |                   |              |
| o | 28 06 1784 | TROLY      | Jeanne    | Jean Clau   | DUCLoux Anne        |                   |              |
| + | 12 07 1784 | BOUGAIRE   | Pierre    |             |                     |                   |              |
| o | 01 08 1784 | ROBERT     | Thérèse   | François    | MOUCAUX Marguerit   |                   |              |

## Table chronologique des actes

Paroisse de MOLAY

|   | Date       | Nom        | Prénom    | Père       | Mère                 | Conjoint  | Origine   |
|---|------------|------------|-----------|------------|----------------------|-----------|-----------|
| x | 24 08 1784 | CHAPUIS    | Jean Clau |            |                      | + GIRARD  | Désirée   |
|   |            | COMMUAUX   | Anne      |            |                      | + VERITE  | Martin    |
| o | 28 08 1784 | TROLY      | Jeanne An | Etienne    | OUDOTTE Marie Ant    |           |           |
| + | 09 09 1784 | TROLY      | Jeanne An | Etienne    | OUDOTTE Marie Ant    |           |           |
| o | 19 09 1784 | BONET      | Jeanne Fr | Jean Clau  | D'AUTHELU Jeanne Fr  |           |           |
| + | 29 09 1784 | BONNET     | Jeanne Fr | Jean Clau  | D'AUTHELUT Jeanne Fr |           |           |
| o | 04 10 1784 | DUCLoux    | Claude    | Claude     | ROSSIGNEU> Anne      |           |           |
| x | 04 10 1784 | DUPAIN     | Claude    | + François | BRENOT Jeanne        |           |           |
|   |            | BONGAIN    | Véronique | + Emiland  | OUDOTTE Philibert    |           |           |
| o | 08 10 1784 | LEMOD      | Anne      | Emé        | HENRI Françoise      |           |           |
| + | 15 10 1784 | OUDOTTE    | Anne      | Jacques    | BOICHUT Claudine     |           |           |
| + | 29 10 1784 | TROLY      | Claudine  | Etienne    |                      |           |           |
| o | 30 10 1784 | FOURNIER   | Jean      | Pierre     | TRUCHETET Jeanne     |           |           |
| + | 31 10 1784 | FOURNIER   | Jean      | Pierre     | TRUCHELET Jeanne     |           |           |
| x | 06 11 1784 | FOURNIER   | Pierre    | + Jean     | DUPARET Marguerit    |           |           |
|   |            | TROLY      | Anne      | Jean Clau  | + ROQUIER Anne       |           |           |
| + | 06 11 1784 | DUCLoux    | Jean Clau |            |                      |           |           |
| o | 13 11 1784 | DUPAIN     | Jeanne    | François   | BOUGAIRE Jeanne      |           |           |
| x | 23 11 1784 | FOURNIER   | François  | François   | BERIGNOT Claudine    |           |           |
|   |            | VENTARD    | Jeanne    | Antoine    | MONNOT Claudine      |           |           |
| x | 23 11 1784 | TROLY      | Louis     | + Louis    | RAVONAUX Anne        |           |           |
|   |            | FOURNIER   | Thérèse   | Claude     | GRAU Jeanne Fr       |           |           |
| + | 23 11 1784 | TROLY      | Ignace    |            |                      | BONE      | Louis     |
| o | 25 11 1784 | OUDOTTE    | Jean Clau | Jacques    | BOICHUT Claudine     |           |           |
| o | 09 12 1784 | TROLY      | Jean Clau | Jean Clau  | BEAUX Marie Ant      |           |           |
| + | 12 12 1784 | DUCLoux    | François  |            |                      |           |           |
| o | 14 12 1784 | OUDOTTE    | Anatoile  | Philibert  | MOUNOT Jeanne        |           |           |
| o | 22 12 1784 | BOUGAIRE   | Marguerit | François   | DUCLoux Marguerit    |           |           |
| o | 22 12 1784 | GISSARD    | Claude Fr | Jean Bapt  | LANDRY Véronique     |           |           |
| + | 27 12 1784 | BOUGAIRE   | Marguerit | François   | DUCLoux Marguerit    |           |           |
| + | 30 12 1784 | GISSARD    | Claude Fr | Jean Bapt  |                      |           |           |
| o | 05 01 1785 | PARISOT    | Etiennett | Jean Bapt  | DUCLoux Françoise    |           |           |
| o | 19 01 1785 | FOURNIER   | François  | Claude     | VANTARD Jeanne       |           |           |
| + | 23 01 1785 | FOURNIER   | François  | Claude     | VANTARD Jeanne       |           |           |
| + | 24 01 1785 | TROLI      | Anne      |            |                      | + DUPARET | François  |
| o | 26 01 1785 | TROLY      | Françoise | Jean       | GALVIER Jeanne       |           |           |
| o | 29 01 1785 | OUDOTTE    | Jeanne De | Charles    | BOICHUT Anne         |           |           |
| + | 31 01 1785 | OUDOTTE    | Jeanne De | Charles    | BOICHUT Anne         |           |           |
| o | 05 02 1785 | GOUBOT     | Magloire  | Claude     | RAVONAUX Claudine    |           |           |
| x | 08 02 1785 | JOUBELIN   | Jean Pier | Jean       | + PERROT Barbe       | + LAMY    | Anne      |
|   |            | TROLY      | Claudine  | + Joseph   | + OUDOTTE Pierrette  |           |           |
| + | 12 02 1785 | DUPARET    | Emilande  |            | DUPARET Marguerit    |           |           |
| o | 14 02 1785 | OUDOTTE    | Claudine  | Jacques    | D'AJAN Jeanne Cl     |           |           |
| + | 22 02 1785 | MOURCET    | Claude    | Antoine    | DUPARET Marguerit    |           |           |
| o | 27 02 1785 | BOUGAIRE   | Françoise | François   | ROBERT Marie         |           |           |
| + | 27 02 1785 | VENTARD    | Jean Chri |            |                      |           |           |
| o | 04 03 1785 | COMMUAUX   | Claude    | Jean       | DUPARET Françoise    |           |           |
| o | 05 03 1785 | GREMAUX    | Thérèse   | Jean       | DUCLoux Louise       |           |           |
| + | 11 03 1785 | GREMAUX    | Thérèse   | Jean       | DUCLoux Louise       |           |           |
| + | 13 03 1785 | BELPERONT  | Jacques   |            |                      |           |           |
| + | 13 03 1785 | ROUSSIAUX  | Christine | Pierre     | TROLY Françoise      |           |           |
| + | 15 03 1785 | BOUGAIRE   | François  | François   |                      |           |           |
| o | 16 03 1785 | BOUGAIRE   | Jeanne    | Philippe   | TROLY Denise         |           |           |
| + | 16 03 1785 | PROTAIS    | Jean Bapt |            |                      |           | GEVRY     |
| + | 19 03 1785 | COMMIAUX   | Jean      |            |                      |           | PARCEY    |
| + | 19 03 1785 | GUYENNOT   | Thérèse   |            |                      |           |           |
| o | 21 03 1785 | BOICHUT    | Anathoile | Pierre     | OUDOTTE Jeanne Cl    |           |           |
| + | 23 03 1785 | TROLY      | Étienne   |            |                      |           |           |
| + | 24 03 1785 | TROLY      | Jeanne    | Etienne    |                      |           |           |
| + | 26 03 1785 | MONNOT     | Marguerit |            |                      | + VENTARD | Jean Chri |
| + | 27 03 1785 | FOURNIER   | Jeanne    |            |                      | TROLY     | Emiland   |
| + | 05 04 1785 | BONGAIN    | Philippe  | Philibert  |                      |           |           |
| + | 07 04 1785 | BERIGNOT   | Claudine  |            |                      | FOURNIER  | François  |
| o | 09 04 1785 | BOUTEILLER | Jeanne Fr | Denis      | RAVONAUX Anne        |           |           |
| + | 09 04 1785 | ROSSIGNEU> | Claude    |            |                      |           |           |
| + | 18 04 1785 | BOICHUT    | Claude    |            |                      |           |           |
| o | 27 04 1785 | TROLY      | Jean Fran | Pierre     | GREMAUX Claudine     |           |           |
| + | 28 04 1785 | TROLY      | Antoine   |            |                      |           |           |



|   | Date       | Nom       | Prénom    | Père        | Mère                 | Conjoint                | Origine |
|---|------------|-----------|-----------|-------------|----------------------|-------------------------|---------|
| + | 30 04 1785 | BOICHUT   | Anne      |             |                      | OUDOTTE Charles         |         |
| + | 01 05 1785 | DUCLoux   | Philibert |             |                      |                         |         |
| + | 11 05 1785 | GOUBOT    | Claude    |             |                      |                         |         |
| o | 07 06 1785 | BONGAIN   | François  | François    | PETIT-JEAN Françoise |                         |         |
| + | 11 06 1785 | MOURCET   | Anne Fran | Guillaume   | DUPARET Marguerit    |                         |         |
| + | 26 06 1785 | DUCLoux   | Anne      | François    | BERIGNOT Prudente    |                         |         |
| + | 30 06 1785 | LAROCHE   | Jacques   |             |                      |                         |         |
| x | 18 07 1785 | MELNOTTE  | Michel    |             |                      | + FLANNERET Claudine    |         |
|   |            | JUILLET   | Jeanne    |             |                      | + GUILLEBERT Jean Clau  |         |
| o | 25 07 1785 | FOURNIER  | Anne      | François    | VENTARD Jeanne       |                         |         |
| + | 28 07 1785 | VANNIER   | Jeanne    |             |                      | + BERIGNOT Claude       |         |
| o | 01 08 1785 | MOURCET   | Jeanne    | Guillaume   | DUPARET Marguerit    |                         |         |
| o | 15 08 1785 | BERIGNOT  | Denis     | François    | DORIEY Jeanne        |                         |         |
| o | 27 08 1785 | FOURNIER  | Thérèse   | Pierre      | TROLY Anne           |                         |         |
| o | 01 09 1785 | ROSSIGNEU | Anne      | Jacques     | DUCLoux Claudine     |                         |         |
| o | 07 09 1785 | TROLY     | Anne      | François    | DUPRE Bonnavent      |                         |         |
| + | 10 09 1785 | DUPARET   | Louis     | + François  | + TROLY Anne         |                         |         |
| o | 12 09 1785 | TROLY     | Pierre    | Pierre      | BONGAIN Françoise    |                         |         |
| o | 20 09 1785 | COMMIAUX  | Jean Clau | François    | CHAPUIS Anne         |                         |         |
| + | 29 09 1785 | OUDOTTE   | Anatoile  | Philibert   |                      |                         |         |
| o | 08 10 1785 | HENRY     | Jeanne    | François    | BEAUX Jeanne         |                         |         |
| o | 14 10 1785 | BOICHUT   | Jeanne    | Pierre      | GUILLEMIN Philibert  |                         |         |
| o | 21 10 1785 | FOURNIER  | François  | Pierre      | TRUCHETET Jeanne     |                         |         |
| + | 30 10 1785 | GISSARD   | Christoph |             |                      |                         |         |
| o | 01 11 1785 | DUCLoux   | Philippe  | Claude      | ROSSIGNEU Anne       |                         |         |
| + | 09 11 1785 | MOUCAUD   | Thérèse   | Emiland     |                      |                         |         |
| o | 22 11 1785 | BONE      | Marie     | Claude      | TRUCHETET Anne       |                         |         |
| o | 22 11 1785 | PETET     | Anne      | François    | COURCENET Anne       |                         |         |
| + | 30 11 1785 | OUDOTTE   | Françoise | Jean Clau   | MION Françoise       |                         |         |
| + | 17 12 1785 | MEUNIER   | Pierre    | Jacques     | BOISSELOT Françoise  |                         |         |
| + | 02 01 1786 | RAVONNAUX | Anne      |             |                      | + ROSSIGNEU Claude      |         |
| + | 07 01 1786 | TROLY     | Jean Fran | Pierre      |                      |                         |         |
| o | 08 01 1786 | GISSARD   | Claude Fr | Jean Bapt   | LANDRY Véronique     |                         |         |
| o | 12 01 1786 | OUDOTTE   | Jeanne Fr | Jean Clau   | MION Françoise       |                         |         |
| + | 20 01 1786 | BOUVERET  | Claude Xa | Claude Fr   | GRATPIN Colombe      |                         |         |
| x | 31 01 1786 | BERIGNOT  | Jean Clau | + Jean Clau | + VANNIER Jeanne     |                         |         |
|   |            | DUPARET   | Véronique | Claude      | BOUGAIRE Claudine    |                         |         |
| o | 06 02 1786 | ROBERT    | Jacques   | Jean Clau   | BERIGNOT Françoise   |                         |         |
| + | 16 02 1786 | PARISOT   | Etiennett | Jean Bapt   |                      |                         |         |
| o | 20 02 1786 | BORNET    | Anne      | Jean Clau   | D'AUTELU Anne Fran   |                         |         |
| o | 27 02 1786 | TROLY     | Pierre    | Pierre      | BEAUX Françoise      |                         |         |
| o | 04 03 1786 | BOUGAIRE  | Etienne   | François    | DUCLoux Marguerit    |                         |         |
| + | 05 03 1786 | MOURCET   | Etiennett | Guillaume   | DUPARET Marguerit    |                         |         |
| + | 13 03 1786 | TROLY     | Joseph Ga | François    |                      |                         |         |
| + | 19 03 1786 | CARTEAUX  | Anne      |             |                      | GREMAUX Jean            |         |
| + | 21 03 1786 | BOUGAIRE  | Etienne   | François    | DUCLoux Marguerit    |                         |         |
| o | 05 04 1786 | BONGAIN   | Jeanne Fr | Philibert   | BON Emilande         |                         |         |
| o | 24 04 1786 | GREMAUX   | François  | Jean        | DUCLoux Louise       |                         |         |
| o | 27 04 1786 | ROBERT    | Jeanne Cl | Claude      | DUCLoux Jeanne       |                         |         |
| + | 29 04 1786 | ROBERT    | Jeanne Cl | Claude      | DUCLoux Jeanne       |                         |         |
| + | 16 06 1786 | TROLY     | Marguerit | + Antoine   |                      |                         |         |
| x | 25 06 1786 | PETIT     | Emiland   | + Pierre    | + MEUNIERE Françoise |                         |         |
|   |            | GAUBOIS   | Jeanne Cl | + Claude    | + DURAND Anne        | + VILLEVIELLE Jean Clau |         |
| + | 12 07 1786 | MOUGET    | Denis     |             |                      |                         |         |
| x | 18 07 1786 | GREMAUX   | Jean      | + Antoine   | + GOUTRON Anne       | + CARTEAUX Anne         |         |
|   |            | PASQUIER  | Françoise | + Jacques   | + DUPARET Marguerit  |                         |         |
| o | 23 07 1786 | BERIGNOT  | Claude    | Jean Bapt   | MAIRET Françoise     |                         |         |
| + | 27 07 1786 | ROBERT    | Louis     |             |                      |                         |         |
| o | 19 08 1786 | FOURNIER  | Jean Bapt | Claude      | VANTARD Jeanne       |                         |         |
| o | 25 08 1786 | TROLY     | Emiland   | Louis       | FOURNIER Thérèse     |                         |         |
| + | 28 08 1786 | TROLY     | Emiland   | Louis       | FOURNIER Thérèse     |                         |         |
| x | 18 09 1786 | TROLY     | Jean Clau | + Louis     | RAVONNAUX Anne       |                         |         |
|   |            | PASQUIER  | Marguerit | + Claude    | GAUTIER Marguerit    |                         |         |
| + | 25 09 1786 | BERIGNOT  | Claude    | Jean Bapt   |                      |                         |         |
| + | 27 09 1786 | DUPARET   | Joseph    |             |                      |                         |         |
| o | 02 10 1786 | TROLY     | Etienne   | Jean Clau   | DUCLoux Anne         |                         |         |
| o | 15 10 1786 | PASQUIER  | Etienne   | Philippe    | LAROCHE Anne         |                         |         |
| o | 21 10 1786 | TROLY     | Jeanne    | Etienne     | DUCLoux Denise       |                         |         |

|   | Date       | Nom       | Prénom    | Père        | Mère        | Conjoint  | Origine   |
|---|------------|-----------|-----------|-------------|-------------|-----------|-----------|
| o | 24 10 1786 | OUDOTTE   | Thérèse   | Jacques     | DANJEAN     | Jeanne Cl |           |
| + | 24 10 1786 | RAVONAUX  | Anne      |             |             | + TROLY   | Louis     |
| + | 24 10 1786 | TROLY     | Etienne   | Jean Clau   | DUCCLOUX    | Anne      |           |
| o | 31 10 1786 | OUDOTE    | Jacques P | Jacques     | BOICHUT     | Claudine  |           |
| + | 05 11 1786 | TROLY     | Jeanne    | Etienne     | DUCCLOUX    | Denise    |           |
| o | 06 11 1786 | MOUCAUX   | Jean      | Emiland     | OUDOTTE     | Jeanne    |           |
| o | 12 11 1786 | COMMIAUX  | Claudine  | François    | CHAPUIS     | Anne      |           |
| o | 27 11 1786 | DUPARET   | François  | Claude      | PROST       | Jeanne    |           |
| + | 27 11 1786 | PROST     | Jeanne    |             |             | DUPARET   | Claude    |
| x | 28 11 1786 | BONGAIN   | Emiland   | + Emiland   | OUDOTTE     | Philibert |           |
|   |            | DUPAIN    | Catherine | Antoine     | + BOUGAIRE  | Catherine |           |
| x | 28 11 1786 | LANDRY    | François  | + François  | GOUY        | Ignace    |           |
|   |            | GISSARD   | Claudine  | + Christoph | ROY         | Philippe  |           |
| + | 28 11 1786 | PROST     | Jeanne    |             |             | DUPARET   | Claude    |
| o | 05 12 1786 | MUNIER    | Jacques   | Jacques     | BOISSELOT   | Françoise |           |
| o | 08 12 1786 | FOURNIER  | François  | Claude      | MODOT       | Anne      |           |
| + | 09 12 1786 | TROLY     | Anne      |             |             | CAMUS     | Georges   |
| o | 18 12 1786 | DUCCLOUX  | François  | Claude      | ROSSIGNEU   | Anne      |           |
| + | 20 12 1786 | OUDOTTE   | Claudine  | Jacques     | DANJEAN     | Jeanne Cl |           |
| + | 22 12 1786 | PASQUIER  | Etienne   | Philippe    | LAROCHE     | Anne      |           |
| + | 23 12 1786 | COMMIAUX  | Claudine  | François    | CHAPUIS     | Anne      |           |
| + | 27 12 1786 | COMMIAUX  | Claude    | Jean        | DUPARET     | Françoise |           |
| o | 06 01 1787 | BERIGNOT  | Jean Bapt | Jean Clau   | DUPARET     | Véronique |           |
| + | 06 01 1787 | GUY       | Jeanne Th | Jacques D   | BOISSON     | Jeanne Fr |           |
| + | 09 01 1787 | DUCCLOUX  | François  | Claude      | ROSSIGNEU   | Anne      |           |
| o | 16 01 1787 | TROLY     | Anne      | Jean Clau   | BEAU        | Antoinett |           |
| + | 25 01 1787 | BERIGNOT  | Jean Clau | Jean Clau   | DUPARET     | Véronique |           |
| x | 30 01 1787 | TRUCHELET | Pierre    | + Pierre    | + TROLY     | Marie Aga |           |
|   |            | TROLY     | Marie     | + François  | + DAUBIGNEY | Marguerit |           |
| x | 06 02 1787 | CAMUS     | Georges   |             |             | + TROLY   | Anne      |
|   |            | GAUDILLOT | Françoise |             |             | + HENRY   | Jean Bapt |
| x | 06 02 1787 | BOUGAIRE  | Pierre    | + Pierre    | + BELPEROND | Françoise |           |
|   |            | DUPARET   | Jeanne    | + François  | + TROLY     | Anne      |           |
| o | 13 02 1787 | FOURNIER  | Claudine  | François    | VENTARD     | Jeanne    |           |
| o | 01 03 1787 | GUY       | François  | Jacques D   | BOISSON     | Jeanne Fr |           |
| + | 10 03 1787 | X?        | Jean Fran |             |             |           |           |
| + | 23 03 1787 | OUDOTTE   | Anatoile  | Jacques     | DANJEAN     | Jeanne Cl |           |
| o | 29 03 1787 | DUPAIN    | Hugues    | François    | BOUGAIRE    | Jeanne    |           |
| + | 30 03 1787 | ROBERT    | Huguette  |             |             | + MOUGET  | Denis     |
| o | 14 04 1787 | FOURNIER  | Anne      | Emiland     | BOUGAIRE    | Anne      |           |
| o | 18 04 1787 | POTHIER   | Jean      | Aimé        | HENRY       | Françoise |           |
| + | 27 04 1787 | LACOUR    | Emiland   |             |             |           |           |
| o | 03 05 1787 | OUDOTTE   | Anne      | Philibert   | ROUSSOT     | Jeanne    |           |
| o | 07 05 1787 | TROLY     | Antoinett | Etienne     | OUDOTTE     | Antoinett |           |
| o | 13 05 1787 | ROBERT    | Emiland   | Claude      | DUCCLOUX    | Jeanne    |           |
| o | 14 05 1787 | BOUGAIRE  | Anne Fran | Pierre      | DUPARET     | Jeanne    |           |
| + | 14 05 1787 | ROBERT    | Emiland   | Claude      | DUCCLOUX    | Jeanne    |           |
| + | 30 05 1787 | TROLY     | Jeanne    |             |             | DUPAIN    | Antoine   |
| + | 02 06 1787 | BOICHUT   | Anne      | Pierre      | GUILLEMIN   | Philibert |           |
| + | 07 06 1787 | FOURNIER  | Claude    |             |             |           |           |
| + | 17 06 1787 | OUDOTTE   | Philippe  | Jacques     | BOICHUT     | Claudine  |           |
| + | 22 06 1787 | OUDOTTE   | Thérèse   | Jacques     | DANJEAN     | Jeanne Cl |           |
| + | 02 07 1787 | TROLY     | Bonnavent | François    | BOMPY       | Bonnavent |           |
| + | 05 07 1787 | PETET     | Marie     | François    | COURCENET   | Anne      |           |
| o | 14 07 1787 | TROLY     | Marie     | Jean Clau   | PASQUIER    | Marguerit |           |
| o | 21 07 1787 | GISSARD   | Anne Fran | Jean Bapt   | LANDRY      | Véronique |           |
| o | 24 07 1787 | COMMIAUX  | Hugues    | Jean        | DUPARET     | Françoise |           |
| + | 01 08 1787 | ROBERT    | François  | Claude      | DUCCLOUX    | Jeanne    |           |
| + | 02 08 1787 | TROLY     | Marguerit | Etienne     | OUDOTTE     | Antoinett |           |
| o | 07 08 1787 | GREMEAUX  | Anne      | Jean        | PAQUIER     | Françoise |           |
| o | 07 08 1787 | GREMEAUX  | Claudine  | Jean        | PAQUIER     | Françoise |           |
| + | 12 08 1787 | TROLY     | Jean Clau | Jean Clau   | BEAUX       | Marie Ant |           |
| o | 13 08 1787 | BOUGAIRE  | François  | François    | ROBERT      | Marie     |           |
| + | 13 08 1787 | FOURNIER  | Claude    | Claude      | VENTARD     | Jeanne    |           |
| + | 16 08 1787 | BOUGAIRE  | Jacques   | François    | DUCCLOUX    | Marguerit |           |
| o | 19 08 1787 | SEGUIN    | Antoine   |             | SEGUIN      | Charlotte |           |
| + | 22 08 1787 | GREMAUX   | Anne      | Jean        | PASQUIER    | Françoise |           |
| + | 25 08 1787 | HENRY     | Jeanne    | Jean Fran   | BEAUX       | Jeanne    |           |

|   | Date       | Nom       | Prénom    | Père        | Mère                  | Conjoint | Origine |
|---|------------|-----------|-----------|-------------|-----------------------|----------|---------|
| o | 28 08 1787 | BONGAIN   | Jeanne    | Emiland     | DUPAIN Catherine      |          |         |
| o | 31 08 1787 | BOICHUT   | Marie     | Hugue       | OUDOTTE Françoise     |          |         |
| o | 01 09 1787 | BONE      | Germain   | Claude      | TRUCHETET Thérèse     |          |         |
| + | 04 09 1787 | BOUGAIRE  | François  | François    | ROBERT Marie          |          |         |
| o | 07 09 1787 | TROLY     | Jeanne Ig | Jean        | GALVIER Jeanne        |          |         |
| + | 12 09 1787 | GISSART   | Anne Fran | Jean Bapt   |                       |          |         |
| o | 13 09 1787 | MOURCET   | Jeanne Cl | Guillaume   | DUPARET Marguerit     |          |         |
| o | 15 09 1787 | HENRI     | Etiennett | Germain     | DEGOHANS ? Françoise  |          |         |
| + | 15 09 1787 | BOICHUT   | Anatoile  | Pierre      |                       |          |         |
| + | 15 09 1787 | ROBERT    | Thérèse   | François    |                       |          |         |
| + | 19 09 1787 | BONGAIN   | Jeanne    |             |                       |          |         |
| o | 27 09 1787 | FOURNIER  | Emiland   | Pierre      | TRUCHETET Jeanne      |          |         |
| o | 17 10 1787 | ROSSIGNEU | Claudine  | Jacques     | DUKLOUX Claudine      |          |         |
| x | 23 10 1787 | CATTI     | françois  | + François  | BRENOT Anne           |          |         |
|   |            | DUKLOUX   | Françoise | + Jean Clau | BOICHUT Louise        |          |         |
| + | 25 10 1787 | FOURNIER  | Thérèse   | Pierre      | TROLY Anne            |          |         |
| + | 01 11 1787 | TROLY     | Jean Clau | François    |                       |          |         |
| + | 06 11 1787 | MOURCET   | Jeanne    | Guillaume   | DUPARET Marguerit     |          |         |
| o | 19 11 1787 | MOUCAUD   | Claudine  | Emiland     | OUDOTTE Jeanne        |          |         |
| x | 21 11 1787 | LACOUR    | François  | + Emiland   | TROLY Françoise       |          |         |
|   |            | PAIROT    | Reine     | Claude      | VANNIER Jeanne        |          |         |
| o | 25 11 1787 | BOICHUT   | Pierre    | Pierre      | OUDOTTE Jeanne Cl     |          |         |
| + | 01 12 1787 | BOICHUT   | Pierre    | Pierre      | OUDOTTE Jeanne Cl     |          |         |
| o | 03 12 1787 | LANDRY    | François  | François    | GISSARD Claudine      |          |         |
| o | 04 12 1787 | TROLY     | Anne      | Claude      | DUKLOUX Anne          |          |         |
| + | 17 12 1787 | BOICHUT   | Pierre    |             |                       |          |         |
| o | 18 12 1787 | FOURNIER  | Jean Clau | Pierre      | TROLY Anne            |          |         |
| o | 20 12 1787 | TROLY     | Jean Clau | Louis       | FOURNIER Thérèse      |          |         |
| + | 02 01 1788 | ROBERT    | Marie     | Germain     | TRUCHETET Émilande    |          |         |
| x | 07 01 1788 | BERTHIER  | Jean Bapt | + Jean      | + NYON Ignace         |          |         |
|   |            | DUPARET   | Anne      | Claude      | BOUGAIRE Claudine     |          |         |
| + | 07 01 1788 | DUKLOUX   | Jean Fran | Nicolas     |                       |          |         |
| o | 17 01 1788 | BONET     | Claudine  | Jean Clau   | DAUTELU Jeanne Fr     |          |         |
| x | 22 01 1788 | TROLY     | François  | Jean Clau   | + ROGUIER Anne        |          |         |
|   |            | GREMAUX   | Jeanne    | + Jean      | + DAUBIGNEY Bonnavent |          |         |
| x | 04 02 1788 | PUCET     | Joseph    | + Emilien   | + DEFUANT Laurence    |          |         |
|   |            | DUKLOUX   | Françoise | + Jean      | BRETON Anne           |          |         |
| o | 07 02 1788 | TROLY     | Emiland   | Pierre      | BEAUX Françoise       |          |         |
| o | 23 02 1788 | PASQUIER  | Anne      | Philippe    | LAROCHE Anne          |          |         |
| o | 27 02 1788 | TROLY     | Claude Ig | Pierre      | GREMAUX Claudine      |          |         |
| o | 06 04 1788 | DUPARET   | François  | Jacques     | DUKLOUX Anne          |          |         |
| o | 01 05 1788 | TRUCHETET | Françoise | Pierre      | TROLY Marie           |          |         |
| o | 13 05 1788 | ROBERT    | Jeanne Fr | Claude      | DUKLOUX Jeanne        |          |         |
| o | 12 06 1788 | OUDOTTE   | Jean Bapt | Jacques     | BOICHUT Claudine      |          |         |
| o | 15 06 1788 | ROBERT    | Barbe     | Jean Clau   | BERRIGNOT Françoise   |          |         |
| o | 18 06 1788 | OUDOTTE   | Agathe    | Jean Clau   | MION Françoise        |          |         |
| o | 23 06 1788 | ROBERT    | Jeanne    | François    | MOUCAUX Marguerit     |          |         |
| + | 07 07 1788 | FOURNIER  | Jean      |             |                       |          |         |
| o | 08 07 1788 | FOURNIER  | Claude Fr | François    | VENTARE Jeanne        |          |         |
| o | 27 07 1788 | BOUGAIRE  | Claude    | Pierre      | DUPARET Jeanne        |          |         |
| + | 02 08 1788 | BOICHUT   | Marie     | Hugues      | OUDOTTE Françoise     |          |         |
| x | 12 08 1788 | TROLY     | Charles   | Jean Clau   | GUILLEMIN Françoise   |          |         |
|   |            | DUPARET   | Anne      | + François  | + TROLY Anne          |          |         |
| o | 16 08 1788 | TROLY     | François  | Étienne     | LEPATEY Denise        |          |         |
| + | 26 08 1788 | RAVONNAUX | Charlotte | Jean Bapt   | POINSSELET Claudine   |          |         |
| o | 29 08 1788 | LA COUR   | Claude    | François    | PERROT Reine          |          |         |
| + | 31 08 1788 | LACOUR    | Claude    | François    |                       |          |         |
| + | 02 09 1788 | TROLY     | François  | Étienne     | LEPATEY Denise        |          |         |
| o | 06 09 1788 | GREMAUX   | Jeanne    | Jean        | DUKLOUX Louise        |          |         |
| x | 09 09 1788 | DUPARET   | Jean Fran | Hugues      | DAUTELU Denise        |          |         |
|   |            | OUDOTTE   | Françoise | + Emiland   | + TROLY Marie         |          |         |
| o | 13 09 1788 | TROLY     | Claude An | François    | BONPIE Bonnavent      |          |         |
| o | 25 09 1788 | COMMIAUX  | Françoise | François    | CHAPUIS Anne          |          |         |
| o | 29 09 1788 | CATY      | Louis     | François    | DUKLOUX françoise     |          |         |
| + | 16 10 1788 | MUNIER    | Jacques   | Jacques     | BOISELOT Françoise    |          |         |
| o | 18 10 1788 | BERIGNOT  | Véronique | Jean Bapt   | MAIRET Françoise      |          |         |
| + | 18 10 1788 | SUIVIE    | Germain   |             |                       |          | VILLARS |
| o | 03 11 1788 | HENRI     | Jeanne Cl | Jean Fran   | BEAU Jeanne           |          |         |

## Table chronologique des actes

Paroisse de MOLAY

|              | Date        | Nom       | Prénom    | Père        | Mère      | Conjoint  | Origine     |
|--------------|-------------|-----------|-----------|-------------|-----------|-----------|-------------|
| + 05 11 1788 | DUPARET     | Françoise | Jacques   | DUKLOUX     | Anne      |           |             |
| o 07 11 1788 | TROLY       | Etiennett | François  | GREMAUX     | Jeanne    |           |             |
| x 11 11 1788 | DUPAIN      | François  | Antoine   | +BOUGAIRE   | Catherine |           |             |
|              | ROUSSIAUX   | Anne Phil | + Pierre  | TROLY       | Françoise |           | SAINTE-LOUP |
| o 05 12 1788 | TROLY       | Jeanne Cl | Jean      | GALVIER     | Jeanne    |           |             |
| + 05 12 1788 | RAVONNAUX   | Jean Bapt |           |             |           |           |             |
| + 08 12 1788 | BOUTEILLIER | Denis     |           |             |           |           |             |
| + 09 12 1788 | POTIER      | Jean      | Emé       | HENRY       | Françoise |           |             |
| + 11 12 1788 | PERROT      | Claude    |           |             |           |           |             |
| + 20 12 1788 | RUTY        | Victor    |           |             |           |           |             |
| + 23 12 1788 | LHEPATEY    | Denise    |           |             |           | TROLI     | Etienne     |
| o 25 12 1788 | DUPIN       | Marie     | Claude    | BONGAIN     | Véronique |           |             |
| o 01 01 1789 | PETET       | Barbe     | François  | COURCENET   | Anne      |           |             |
| + 03 01 1789 | FARAUD      | Louis     | Nicolas   | X?          | Pierrette |           |             |
| o 06 01 1789 | BONGAIN     | Jean      | Emiland   | DUPAIN      | Catherine |           |             |
| o 29 01 1789 | BOUGAIRE    | Claude    | François  | ROBERT      | Marie     |           |             |
| o 13 02 1789 | FOURNIER    | Jeanne    | Claude    | MODOT       | Anne      |           |             |
| x 17 02 1789 | MARCHAND    | Nicolas   | Anatoile  | ALOIS       | Louise    |           |             |
|              | VENTARD     | Claudine  | Antoine   | MONNOT      | Claudine  |           |             |
| + 19 02 1789 | DORÉE       | Anne      | Claude Lo | ROUX        | Catherine |           |             |
| x 23 02 1789 | BAILLY      | Claude    | + Jacques | + FRELIN    | Françoise |           |             |
|              | BONE        | Thérèse   | Louis     | + TROLY     | Ignace    |           |             |
| + 25 02 1789 | COMMIAUX    | Françoise | François  | CHAPUIS     | Anne      |           |             |
| o 04 03 1789 | VANTARD     | Claudine  | Jean      | LAVRUT      | Claudine  |           |             |
| o 05 03 1789 | DUPARET     | Jeanne Fr | Claude    | FOURNIER    | Anne      |           |             |
| + 07 03 1789 | BONNET      | Claudine  | Jean Clau | DAUTELU     | Françoise |           |             |
| + 09 03 1789 | TROLY       | Jeanne Cl | Jean      | GALVIER     | Jeanne    |           |             |
| + 09 03 1789 | VENTARD     | Claudine  | Jean      | LAVRUT      | Claudine  |           |             |
| + 12 03 1789 | FOURNIER    | Anne      | François  | VENTARD     | Jeanne    |           |             |
| o 15 03 1789 | BOICHUT     | Anne      | Philippe  | BON         | Emilande  |           |             |
| + 16 03 1789 | TROLY       | Pierre    |           |             |           |           |             |
| + 18 03 1789 | BONET       | Jeanne Fr |           |             |           | RAVONNAUX | Joseph      |
| o 21 03 1789 | TROLY       | Jean Clau | Etienne   | DUKLOUX     | Denise    |           |             |
| o 26 03 1789 | TROLY       | Jeanne Cl | Jean Clau | BEAUX       | Marie Ant |           |             |
| + 08 04 1789 | TRUCHETET   | Emilande  |           |             |           | ROBERT    | Germain     |
| + 15 04 1789 | ROBERT      | Ignace    |           |             |           | + DUPARET | Joseph      |
| + 16 04 1789 | TRUCHETET   | Mathieux  |           |             |           |           |             |
| + 05 05 1789 | DUPARET     | Jeanne Fr | Claude    | FOURNIER    | Anne      |           |             |
| o 21 05 1789 | BOICHUT     | Claude    | Hugues    | OUDOTTE     | Françoise |           |             |
| + 25 05 1789 | ROBERT      | Françoise | Claude    | DUKLOUX     | Jeanne    |           |             |
| x 02 06 1789 | DUPAIN      | Jean      | Antoine   | +BOUGAIRE   | Catherine |           |             |
|              | BONGAIN     | Françoise | + Emiland | OUDOTTE     | Philibert |           |             |
| + 13 06 1789 | TROLY       | Anne      |           |             |           | + DUPARET | Claude      |
| o 18 06 1789 | DUPAIN      | François  | François  | ROU...?     | Anne Phil |           |             |
| + 19 06 1789 | DUPAIN      | François  | François  | ROUSSIEUX   | Anne Phil |           |             |
| + 21 06 1789 | ROSSIGNEU   | Anne      |           |             |           | DUKLOUX   | Claude      |
| o 05 07 1789 | FOURNIER    | François  | Emiland   | BOUGAIRE    | Anne      |           |             |
| o 13 07 1789 | TROLY       | Jean Clau | Charles   | DUPARET     | Anne      |           |             |
| o 13 07 1789 | TROLY       | X?        | Charles   | DUPARET     | Anne      |           |             |
| + 13 07 1789 | TROLY       | X?        | Charles   | DUPARET     | Anne      |           |             |
| + 22 07 1789 | TROLY       | Jean Clau | Charles   | DUPARET     | Anne      |           |             |
| o 02 08 1789 | DUPAIN      | Anne      | François  | BOUGAIRE    | Jeanne    |           |             |
| o 09 08 1789 | OUDOTTE     | Véronique | Jacques   | DANJEAN     | Jeanne Cl |           |             |
| o 10 08 1789 | DUPARET     | Anne      | Jean Fran | OUDOTTE     | Françoise |           |             |
| + 17 08 1789 | PASQUIER    | Claudine  | + Pierre  | RAPIOT      | Françoise |           |             |
| o 28 09 1789 | ROSSIGNEU   | Jean Bapt | Jacques   | DUKLOUX     | Claudine  |           |             |
| o 30 09 1789 | MOURCET     | Véronique | Guillaume | DUPARET     | Marguerit |           |             |
| x 07 10 1789 | POIGNOT     | Claude    | + Pierre  | TISSERAND   | Anne      |           |             |
|              | BOUGAIRE    | Denise    | + Claude  | + TEVIGNARD | Anne      | + LUBIA   | Antoine     |
| + 12 10 1789 | BOICHUT     | Claude    | Hugues    | OUDOTTE     | Françoise |           |             |
| o 15 10 1789 | OUDOTTE     | Anne Fran | Philibert | ROUSSOT     | Jeanne    |           |             |
| + 26 10 1789 | OUDOTTE     | Anne Fran | Philibert | ROUSSOT     | Jeanne    |           |             |
| + 21 11 1789 | GREMEAU     | Jeanne    | Jean      | DUKLOUX     | Louise    |           |             |
| + 23 11 1789 | MOUCOT      | Jeanne    |           |             |           | ROQUIER   | Emiland     |
| o 18 12 1789 | GREMAUX     | Jean Clau | Jean      | DUKLOUX     | Louise    |           |             |
| o 16 01 1790 | LACOUR      | Etiennett | François  | PERROT      | Reine     |           |             |
| + 16 01 1790 | MAIRET      | François  | François  | + GUION     | Marie     |           |             |
| o 25 01 1790 | TROLY       | Anne      | Louis     | FOURNIER    | Thérèse   |           |             |

## Table chronologique des actes

Paroisse de MOLAY

|   | Date       | Nom         | Prénom    | Père        | Mère                | Conjoint         | Origine      |
|---|------------|-------------|-----------|-------------|---------------------|------------------|--------------|
| o | 26 01 1790 | FOURNIER    | Antoine   | Pierre      | TROLY Anne          |                  |              |
| o | 31 01 1790 | FOURNIER    | Antoine   | Pierre      | TRUCHETET Jeanne    |                  |              |
| o | 23 02 1790 | COMMIAUX    | Jean Clau | Jean        | DUPARET Françoise   |                  |              |
| o | 10 03 1790 | ROBERT      | Jeanne Cl | Claude      | DUCCLOUX Jeanne     |                  |              |
| o | 17 03 1790 | BONGAIN     | Jeanne    | François    | PETITJEAN Françoise |                  |              |
| o | 21 03 1790 | BOUGAIRE    | François  | Pierre      | DUPARET Jeanne      |                  |              |
| + | 09 04 1790 | BOUTEILLIER | Jeanne    | + Denis     | RAVONNAUX Anne      |                  |              |
| o | 13 04 1790 | TROLY       | Anne Fran | Pierre      | BEAUX Françoise     |                  |              |
| x | 13 04 1790 | DUCCLOUX    | Claude    | + Jean      | BRETON Anne         | + ROSSIGNEU Anne |              |
|   |            | LAROCHE     | Christine | + Jacques   | + GILBERT Elizabeth |                  | LONGWY-SUR-L |
| o | 19 04 1790 | PAQUIER     | Ignace    | Philippe    | LA ROCHE Anne       |                  |              |
| o | 11 05 1790 | TRUCHETET   | Thérèse   | Pierre      | TROLY Marie         |                  |              |
| + | 12 05 1790 | PETET       | Georges   | François    | COURCENET Anne      |                  |              |
| o | 16 05 1790 | TROLY       | Marguerit | Jean Clau   | DUCCLOUX Anne       |                  |              |
| o | 20 05 1790 | OUDOTTE     | Etiennett | Jacques     | BOICHUT Claudine    |                  |              |
| o | 14 06 1790 | PASQUIER    | Anne      |             | PASQUIER Marie      |                  |              |
| o | 23 07 1790 | TROLY       | Bonnavent | François    | GREMAUX Anne        |                  |              |
| o | 31 07 1790 | DUPAIN      | Jeanne    | François    | ROUSSIAU Anne Phil  |                  |              |
| + | 01 08 1790 | DUPAIN      | Jeanne    | François    | ROUSSIAU Anne Phil  |                  |              |
| + | 04 08 1790 | PASQUIER    | Anne      |             | PASQUIER Marie      |                  |              |
| o | 08 08 1790 | FOURNIER    | Véronique | François    | VENTARD Jeanne      |                  |              |
| o | 17 08 1790 | TROLY       | Pierre    | Charles     | DUPARET Anne        |                  |              |
| o | 19 08 1790 | COMMIAUX    | Anne      | Jean        | PASQUIER Emilande   |                  |              |
| + | 28 08 1790 | TROLY       | Pierre    | Charles     | DUPARET Anne        |                  |              |
| + | 30 08 1790 | OUDOTTE     | Etiennett | Jacques     | BOICHUT Claudine    |                  |              |
| x | 31 08 1790 | DORNAN      | Jean Fran | + Jean Clau | BIZOT Jeanne        |                  |              |
|   |            | TRUCHELET   | Thérèse   | + Mathieu   | + TROLY Philibert   |                  |              |
| + | 06 09 1790 | FOURNIER    | François  |             | GREMAUX Claudine    |                  |              |
| o | 07 09 1790 | TROLY       | Pierre Fr | Pierre      | MITAINE Barbe       |                  |              |
| x | 07 09 1790 | LEPATEZ     | Pierre    |             |                     |                  |              |
|   |            | OUDOTTE     | Claudine  | + Hugues    | + PROST Claudine    |                  |              |
| + | 08 09 1790 | DUPAIN      | Anne      | François    | BOUGAIRE Jeanne     |                  |              |
| o | 14 09 1790 | TROLY       | Etiennett | Jean        | GALVIER Jeanne      |                  |              |
| + | 20 09 1790 | FOURNIER    | Véronique | François    | VANTARD Jeanne      |                  |              |
| + | 21 09 1790 | OUDOTTE     | Véronique | Jacques     | DANJEAN Jeanne Cl   |                  |              |
| + | 28 09 1790 | TROLY       | Etiennett | Jean        | GALVIER Jeanne      |                  |              |
| + | 06 10 1790 | RAVONNAUX   | François  | + Jean Bapt | DUCCLOUX Jeanne     |                  |              |
| + | 07 10 1790 | BONGAIN     | Anne      | Philibert   | BON Emilande        |                  |              |
| + | 06 11 1790 | MAURE       | Philibert | Jacques     | DESMAIT Bénigne     |                  |              |
| o | 10 11 1790 | FOURNIER    | Anne      |             | FOURNIER Anne       |                  |              |
| o | 13 11 1790 | DUCCLOUX    | Louis     | Claude      | LAROCHE Christine   |                  |              |
| o | 14 11 1790 | VENTARD     | Jean Clau | Jean Chri   | LAVRUT Claudine     |                  |              |
| + | 18 11 1790 | DUVILLET    | Dominique | Philibert   | + COURCENET Jeanne  |                  |              |
| + | 20 11 1790 | FOURNIER    | Anne      | + François  | + BERIGNOT Claudine |                  |              |
| + | 30 11 1790 | BEAUD       | Joseph    | + François  | + PLONGENET Louise  |                  |              |
| + | 02 12 1790 | FOURNIER    | Anne      |             | + FOURNIER Anne     |                  |              |
| o | 12 12 1790 | OUDOTTE     | Marguerit | Jean Clau   | MION Françoise      |                  |              |
| o | 15 12 1790 | BERIGNOT    | Jean Clau | Jean Bapt   | MAIRET Françoise    |                  |              |
| o | 22 12 1790 | PETET       | Élizabeth | François    | COURCENET Anne      |                  |              |
| o | 19 01 1791 | POTIER      | Jacques   | Edmé        | HENRY Françoise     |                  |              |
| x | 22 01 1791 | GARNIER     | Jean Clau |             |                     | + MIOT Jeanne    |              |
|   |            | BONJEAN     | Thérèse   | + Joseph    | BRETON Jeanne       |                  |              |
| o | 03 02 1791 | PASQUIER    | Marguerit | François    | JEANNIER Louise     |                  |              |
| o | 09 02 1791 | OUDOTTE     | Anne      | Jacques     | DANJEAN Jeanne Cl   |                  |              |
| + | 26 02 1791 | OUDOTTE     | Jacques   | Jacques     | ROSE Françoise      |                  |              |
| o | 23 03 1791 | VANTARD     | Jean      |             | VANTARD Anne        |                  |              |
| o | 28 03 1791 | BONGAIN     | François  | Émiland     | DUPAIN Catherine    |                  |              |
| o | 13 04 1791 | TROLY       | Hugues    | Étienne     | DUCCLOUX Denise     |                  |              |
| o | 27 04 1791 | CATTI       | Françoise | François    | DUCCLOUX Françoise  |                  |              |
| + | 12 05 1791 | BOUGAIRE    | François  |             |                     |                  |              |
| o | 18 05 1791 | HENRY       | François  | Jean Fran   | BEAU Jeanne         |                  |              |
| o | 27 05 1791 | BONNET      | Claude    | Jean Clau   | DAUTELU Jeanne Fr   |                  |              |
| + | 16 06 1791 | BOUGAIRE    | Jean Bapt |             |                     |                  |              |
| o | 01 07 1791 | ROBERT      | Emiland   | François    | MOUCAUD Marguerit   |                  |              |
| + | 21 07 1791 | TRUCHETET   | Thérèse   | Pierre      | TROLY Marie         |                  |              |
| + | 24 07 1791 | TROLY       | Pierre Fr | Pierre      | GREMEAUX Jeanne Fr  |                  |              |
| o | 26 07 1791 | TROLY       | Jeanne    | Jean Clau   | BEAUX Antoinett     |                  |              |
| o | 28 07 1791 | FOURNIER    | Jeanne    | Claude      | VENTARD Jeanne      |                  |              |

## Table chronologique des actes

Paroisse de MOLAY

|   | Date       | Nom        | Prénom    | Père        | Mère      | Conjoint   | Origine     |
|---|------------|------------|-----------|-------------|-----------|------------|-------------|
| o | 30 07 1791 | GISSARD    | Antoine   | Jean Bapt   | LANDRY    | Véronique  |             |
| o | 13 08 1791 | FOURNIER   | Jeanne    | François    | VENTARD   | Jeanne     |             |
| o | 25 08 1791 | FOURNIER   | Claude Lo | Pierre      | TRUCHETET | Jeanne     |             |
| + | 29 08 1791 | OUDOTTE    | Véronique | Charles     | BOICHUT   | Anne       |             |
| o | 05 09 1791 | GREMAUD    | Jacques   | Jean        | PAQUIER   | Françoise  |             |
| + | 05 09 1791 | POTIER     | Germaine  | Emé         | HENRI     | Françoise  |             |
| + | 07 09 1791 | ROGUIER    | Emiland   |             |           |            |             |
| + | 08 09 1791 | ROSSIGNEU  | Jean      | Jacques     | DUCLOUX   | Claudine   |             |
| + | 10 09 1791 | ROUSSOT    | Jeanne    |             |           | OUDOTTE    | Philibert   |
| + | 18 09 1791 | ROSSIGNIEU | Claudine  | Jacques     | DUCLOUX   | Jeanne Cl  |             |
| + | 21 09 1791 | BONGUIN    | Anne      |             |           | + BOUGAIRE | François    |
| + | 22 09 1791 | HENRY      | François  | Jean Fran   | BEAUX     | Jeanne     |             |
| o | 24 09 1791 | TROLY      | Thérèse   | Claude      | DUPARET   | Anne       |             |
| x | 27 09 1791 | DUPARET    | Jean      | + Jacques   | + BLAND   | Jeanne     |             |
|   |            | DUCROT     | Aimé      | Jean        | REVOY     | Suzanne    |             |
| + | 01 10 1791 | HENRY      | Jeanne    | Jean Fran   | BEAUX     | Jeanne     |             |
| o | 03 10 1791 | DUPARRET   | Marguerit | Jean Fran   | OUDOTTE   | Françoise  |             |
| + | 05 10 1791 | DUPARET    | Catherine |             |           | + BEAU     | Mathieux    |
| + | 05 10 1791 | GREMAUX    | Jean Clau | Jean        | DUCCLOS   | Louise     |             |
| + | 07 10 1791 | TROLY      | Thérèse   | Charles     | DUPARRET  | Anne       |             |
| + | 19 10 1791 | PÉTET      | Élizabeth | François    | COURCENET | Anne       |             |
| o | 26 10 1791 | COLARD     | Anne Juli | Denis       | LEVIEL    | Barbe      |             |
| + | 26 10 1791 | DUCCLOUX   | Claude    |             |           |            |             |
| o | 28 10 1791 | LACOUR     | Marie Ann | François    | PERROT    | Reine      |             |
| o | 03 11 1791 | DUPARRET   | Barbe     | Jacques     | DUCCLOUX  | Anne       |             |
| + | 05 11 1791 | DUPARET    | Barbe     | Jacques     | DUCCLOUX  | Anne       |             |
| + | 19 11 1791 | RAVONNEAU  | Joseph    |             |           |            |             |
| + | 28 11 1791 | GUYENOT    | Denis     |             |           |            |             |
| + | 01 12 1791 | PÉTET      | Barbe     | François    | COURCENET | Anne       |             |
| + | 14 12 1791 | ROBERT     | Emiland   | François    | MOUCAUD   | Marguerit  |             |
| o | 29 12 1791 | BOICHUT    | Jeanne    | Hugues      | OUDOTTE   | Françoise  |             |
| + | 09 01 1792 | BOICHUT    | Marguerit | Pierre      | BEAUX     | Claudine   |             |
| o | 11 01 1792 | DUPARET    | X         | François    | ROUSSIAUX | Anne Phil  |             |
| + | 11 01 1792 | TROLY      | Jean Clau |             |           |            |             |
| + | 12 01 1792 | DUPARET    | X         | François    | ROUSSIAUX | Anne Phil  |             |
| + | 13 01 1792 | ROUSSIAUX  | Anne Phil |             |           | DUPAIN     | François    |
| o | 14 01 1792 | PARISOT    | Pierre    | Jean Bapt   | DUCCLOUX  | Françoise  | MOLAY       |
| o | 06 02 1792 | GREMAUD    | Jeanne    | Jean        | DUCCLOUX  | Louise     |             |
| + | 06 02 1792 | CAMUS      | Georges   |             |           |            |             |
| o | 14 02 1792 | ROBERT     | Jeanne    | Claude      | DUCCLOUX  | Jeanne     |             |
| o | 23 02 1792 | LANDRY     | Charlotte | François    | GISSARD   | Claudine   | MOLAY       |
| o | 23 02 1792 | TROLY      | Louis     | Louis       | FOURNIE   | Thérèse    |             |
| + | 24 02 1792 | ROBERT     | Jeanne    | Claude      | DUCCLOUX  | Jeanne     |             |
| o | 25 02 1792 | PACQUIER   | Françoise | Philippe    | LAROCHE   | Anne       | MOLAY       |
| + | 26 02 1792 | LAROCHE    | Anne      |             |           | PACQUIER   | Philippe    |
| + | 26 02 1792 | PACQUIER   | Françoise | Philippe    | LAROCHE   | Anne       |             |
| o | 06 03 1792 | ROBERT     | Anne      | Jean Clau   | BERRINOT  | Françoise  |             |
| + | 13 03 1792 | GREMAUD    | François  | Jean        | DUCCLOUX  | Louise     |             |
| o | 18 03 1792 | FOURNIE    | Anne      | Claude      | OUDOTTE   | Anne       | MOLAY       |
| o | 19 03 1792 | TRUCHETET  | Pierre Jo | Pierre      | TROLY     | Marie      | MOLAY       |
| + | 21 03 1792 | BOUREUR    | Marguerit | François    | ROBERT    | Marie      |             |
| x | 10 04 1792 | BARDOUX    | Philippe  | + Antoine   | DÉMANDRE  | Claudine   | + MOTÉY     |
|   |            | DORNANT    | Anne Bapt | + Jean Clau | + BIZOT   | Jeanne     | + TRUCHETET |
| o | 11 04 1792 | DUPAIN     | X         | Claude      | BONGAIN   | Véronique  |             |
| + | 13 04 1792 | DUPAIN     | X         | Claude      | BONGAIN   | Véronique  |             |
| + | 14 04 1792 | LANDRY     | Françoise | François    | GISSARD   | Claudine   |             |
| o | 20 04 1792 | TROLY      | Marguerit | Jean Clau   | PACQUIER  | Marguerit  | MOLAY       |
| o | 03 05 1792 | D'ORNAN    | Jean Bapt | Jean        | TRUCHETET | Thérèse    |             |
| + | 05 05 1792 | GISSARD    | Antoine   | Jean Bapt   | LANDRY    | Véronique  |             |
| + | 14 05 1792 | PILLOT     | Paul Vict | Claude Au   | LECHELLE  | Jeanne Ma  |             |
| o | 22 05 1792 | FOURNIE    | Claudine  | Emiland     | BONGAIRE  | Anne       | RAHON       |
| + | 19 06 1792 | FOURNIER   | François  | Claude      | MODOT     | Anne       |             |
| o | 05 08 1792 | ROSSIGNEU  | Jean Clau | Jacques     | DUCCLOUX  | Claudine   |             |
| x | 13 08 1792 | RAVONNEAU  | Joseph    | + Joseph    | + PONCET  | Jeanne Fr  |             |
|   |            | BOICHUT    | Anne      | Hugues      | OUDOTTE   | Anne       |             |
| o | 25 08 1792 | TROLY      | Jean      | François    | GREMAUD   | Jeanne     |             |
| o | 02 09 1792 | TROLY      | Pierre    | Pierre      | GREMAUD   | Claudine   | MOLAY       |
| x | 04 09 1792 | LANDRY     | François  | + François  | GOUY      | Ignace     |             |
|   |            | CLEROTTE   | Anne      |             | BERIGNOT  | Marie      |             |

## Table chronologique des actes

Paroisse de MOLAY

|   | Date       | Nom       | Prénom    | Père        | Mère       | Conjoint  | Origine |
|---|------------|-----------|-----------|-------------|------------|-----------|---------|
| x | 13 09 1792 | BOUGAIRE  | François  | Philippe    | + ROBERT   | Marguerit |         |
|   |            | RAVONNAUX | Françoise | + Joseph    | + PONCET   | Jeanne Cl |         |
| + | 14 09 1792 | FOURNIE   | Claude    | Pierre      | TRUCHETET  | Jeanne    |         |
| + | 15 09 1792 | TROLY     | Pierre    | Pierre      | GREMAUD    | Claudine  |         |
| + | 28 09 1792 | DORLAND   | Jean Bapt | Jean        | TRUCHETET  | Thérèse   |         |
| o | 10 10 1792 | TROLY     | François  | Pierre      | BEAUX      | Françoise |         |
| + | 25 10 1792 | TROLY     | Jean      | François    | GREMAUX    | Jeanne    |         |
| + | 28 10 1792 | BARDE     | Denis     | Marc        | LAVY       | Pierrette |         |
| o | 29 10 1792 | OUDOTTE   | Emiland   |             | OUDOTTE    | Jeanne    |         |
| o | 01 11 1792 | HENRY     | Jeanne    | Jean Fran   | BEAUX      | Jeanne    | MOLAY   |
| o | 16 11 1792 | BERIGNOT  | Claude Ch | Jean Bapt   | MAIRET     | Françoise | RAHON   |
| + | 16 11 1792 | TROLY     | Marguerit | + Jean Clau | DUKLOUX    | Anne      |         |
| + | 16 11 1792 | TROLY     | François  | Pierre      | BEAU       | Françoise |         |
| + | 17 11 1792 | OUDOTTE   | Emiland   |             | OUDOTTE    | Jeanne    |         |
| o | 30 11 1792 | DESAUX    | Pierre Fr | Antoine     | DUPARET    | Marguerit |         |
| + | 18 12 1792 | VENTARD   | Jean      |             | VENTARD    | Nanne     |         |
| + | 19 12 1792 | BOUGAIRE  | François  | Antoine     | LETRIOUBLO | Claudine  |         |
| o | 01 01 1793 | RAVONNEAU | Françoise | Joseph      | BOICHUT    | Anne      | MOLAY   |

**ACTES COMPLETS  
DES BAPTÊMES**



**20 Janvier 1760**

DUCLOUX Jeanne  
fille de DUCLOUX Jean Claude, résidant à MOLAY(39338), laboureur, (N) et de BOICHUT Louise  
Par. BOICHUT Jean (M), résidant à CHOISEY(39150)  
Mar. MONEAU Jeanne (F), résidant à MOLAY(39338)

**31 Janvier 1760**

MITTAINE Jean François, né à CHAMPDIVERS(39099)  
fils de MITTAINE Jean Baptiste, résidant à CHAMPDIVERS(39099), laboureur et de TROLY Françoise  
Par. TROLY François (M), résidant à SAINT-LOUP(39490), curé  
Mar. MITTAINE Marie (F), résidant à CHAMPDIVERS(39099), soeur  
Observations : Le parrain a pour lieutenant GOUBOT Claude -N.

**23 Février 1760**

BOICHUT Estienne  
fils de +BOICHUT Jean Claude, résidant à MOLAY(39338), laboureur et de OUDOTTE Véronique  
Par. BOICHUT Estienne (M), grand-père, (S)  
Mar. VANNIER-LOUDOTTE Jeanne (F), grand-mère, (S)

**24 Février 1760**

TIXIER ? Jean Baptiste  
fils de TIXIER ? Christophile, résidant à RAHON(39448), au lieu-dit Gros-Saulçois, laboureur  
et de ROY Philiberte  
Par. RAVONNAUX Jean Baptiste (M), résidant à MOLAY(39338)  
Mar. GAUMIER Thérèse (F), résidant à RAHON(39448)

**28 Février 1760**

GALVIER Jacqueline, née le 27 Février 1760 à CHAMPDIVERS(39099)  
fille de GALVIER Claude, résidant à CHAMPDIVERS(39099), manouvrier et de MOUGEOT Jeanne  
Par. ROBERT Jean Baptiste (M), résidant à CHAMPDIVERS(39099), (N)  
Mar. NYOT Jacqueline (F), résidant à CHAMPDIVERS(39099), (N)

**03/1760**

DUPARET Jean  
fils de DUPARET Jacque, résidant à MOLAY(39338), manouvrier et de LEBLAND Jeanne Christophile  
Par. TROLY Jean (M), résidant à MOLAY(39338), (S)  
Mar. CARTEAU Anne (F), résidant à MOLAY(39338), (N)  
Observations : La date n'est pas complète : il manque le jour mais l'acte est placé entre le 2 mars et le 11 mars.

**11 Mars 1760**

FOURNIER Anne  
fille de FOURNIER Claude, résidant à MOLAY(39338), laboureur et de GRAS Jeanne  
Par. TROLY Jean (M), résidant à MOLAY(39338), (S)  
Mar. BOUGAIRE Anne (F), résidant à MOLAY(39338), (N)

**17 Mars 1760**

VINCENT Marie Françoise, née à CHAMPDIVERS(39099)  
fille de VINCENT Anathoile, résidant à CHAMPDIVERS(39099), manouvrier et de NYOT Françoise  
Par. GARNIER Jean Claude (M), résidant à CHAMPDIVERS(39099)  
Mar. MITTAINE Marie Françoise (F), résidant à CHAMPDIVERS(39099)  
Observations : Le parrain a pour lieutenant GARNIER Emiland, son père.

**19 Mars 1760**

DEGAND Françoise, née à CHAMPDIVERS(39099)  
fille de DEGAND Jean Denis, résidant à CHAMPDIVERS(39099), manouvrier et de CLAIROTTE Jeanne  
Par. BRELOT Denis (M), résidant à CHAMPDIVERS(39099)  
Mar. CASEAU Françoise (F), résidant à CHAMPDIVERS(39099)

**20 Avril 1760**

DAUBIGNEY Jeanne, née à CHAMPDIVERS(39099)  
fille de DAUBIGNEY Antoine, résidant à CHAMPDIVERS(39099), laboureur et de TROLY Jeanne  
Par. DAUBIGNEY Jean François (M), résidant à CHAMPDIVERS(39099), cousin  
Mar. DAUBIGNEY Jeanne (F), résidant à CHAMPDIVERS(39099), cousine

**21 Avril 1760**

TRUCHETET Pierre  
fils de TRUCHETET Pierre, résidant à MOLAY(39338), laboureur et de TROLY Marie Agathe  
Par. TROLY Pierre (M), résidant à MOLAY(39338), oncle  
Mar. TROLY Thérèse (F), résidant à MOLAY(39338), cousine

**24 Avril 1760**

BERTHIER Anne Françoise  
fille de BERTHIER Philiberte, résidant à CHAMPDIVERS(39099), manouvrier et de MAUMENET Claudine  
Par. MONNOT Antoine (M), résidant à CHAMPDIVERS(39099)  
Mar. VILLEVIELLE Anne Françoise (F), résidant à CHAMPDIVERS(39099)

**14 Mai 1760**

DOUCEOT Jeanne, née à CHAMPDIVERS(39099)  
fille de DOUCEOT Émiland, résidant à CHAMPDIVERS(39099), manouvrier et de COMTE Bénigne  
Par. ROGUIER Louis (M), résidant à CHAMPDIVERS(39099)  
Mar. COLARD Jeanne (F), résidant à CHAMPDIVERS(39099)

**31 Juillet 1760**

ROSSIGNEUX Germain  
fils de ROSSIGNEUX Claude, résidant à MOLAY(39338), au lieu-dit Port-Aubert, laboureur et de RAVONNAUX Anne  
Par. MOUCAUD Jean (M), résidant à MOLAY(39338), (S)  
Mar. OUDOTTE Ignace (F), résidant à MOLAY(39338), (N)

**5 Août 1760**

DUPARET François  
fils de DUPARET Claude, résidant à RAHON(39448), au lieu-dit Gros-Saulçois, laboureur et de BOUGAIRE Claudine  
Par. BOUGAIRE François (M), résidant à MOLAY(39338)  
Mar. LARESCHE Prudente (F), résidant à RAHON(39448), au lieu-dit Gros-Saulçois

**8 Août 1760**

MITTAINE Jean François, né le 7 Août 1760 à CHAMPDIVERS(39099)  
fils de MITTAINE Jean Claude, résidant à CHAMPDIVERS(39099), laboureur et de ROHIER Denise  
Par. MITTAINE Jean François (M), résidant à CHAMPDIVERS(39099), oncle  
Mar. SEUROT Jeanne Françoise (F), résidant à DOLE(39198), cousine maternelle  
Observations : Le parrain a pour lieutenant MITTAINE Jean Baptiste, son frère et oncle de l'enfant.

**19 Août 1760**

DUCLoux Anne  
fille de DUCLoux Jean, résidant à RAHON(39448), au lieu-dit Gros-Saulçois et de BRETON Jeanne  
Par. OUDOTTE Charles (M), résidant à MOLAY(39338)  
Mar. DUCLoux Anne (F), résidant à MOLAY(39338), au lieu-dit Port-Aubert

**27 Août 1760**

ROUSSEY Jean Baptiste, né à CHAMPDIVERS(39099)  
fils de ROUSSEY François, résidant à CHAMPDIVERS(39099), au lieu-dit La-Borde-de-Dame-Nicole, laboureur  
et de NYOT Jeanne  
Par. BRELOT Denis (M), résidant à CHAMPDIVERS(39099)  
Mar. DAUBIGNEY Jeanne Baptiste (F), résidant à CHAMPDIVERS(39099)  
Observations : Jumeau.

**27 Août 1760**

ROUSSEY Anatoile, né à CHAMPDIVERS(39099)  
fils de ROUSSEY François, résidant à CHAMPDIVERS(39099), au lieu-dit La-Borde-de-Dame-Nicole, laboureur  
et de NYOT Jeanne  
Par. ROUSSEY Pierre (M), résidant à LONGWY-SUR-LE-DOUBS(39299), au lieu-dit Les Jousserots  
Mar. BRELOT Anatoile (F), résidant à CHAMPDIVERS(39099)  
Observations : Jumeau.

**1 Septembre 1760**

GROSLIARD Anne, née à CHAMPDIVERS(39099)  
fille de GROSLIARD Jean, résidant à CHAMPDIVERS(39099), manouvrier et de COLARD Pierrette  
Par. GROSLIARD Jean Baptiste (M), résidant à CHAMPDIVERS(39099), oncle, (N)  
Mar. COLARD Anne (F), résidant à CHAMPDIVERS(39099), tante, (N)

**2 Septembre 1760**

BERIGNOT Jean Claude  
fils de BERIGNOT Jean Claude, résidant à RAHON(39448), au lieu-dit Gros-Saulçois, laboureur  
et de VANNIER Jeanne, résidant à MOLAY(39338)  
Par. RAVONNAUX Jean Claude (M), résidant à MOLAY(39338)  
Mar. BERIGNOT Anne (F), résidant à RAHON(39448), au lieu-dit Gros-Saulçois

**3 Septembre 1760**

BEAU Claude, né le 2 Septembre 1760  
fils de BEAU Mathieu, résidant à MOLAY(39338), laboureur et de X X  
Par. CACHET Claude (M), résidant à MOLAY(39338), oncle, (S)  
Mar. DUVEAU Julienne (F), résidant à CHAMPDIVERS(39099), (S)

**8 Septembre 1760**

TROLY Jeanne Marie, née le 7 Septembre 1760  
fille de TROLY Louis, résidant à MOLAY(39338), laboureur et de RAVONNAUX Anne  
Par. TROLY François (M), résidant à MOLAY(39338), frère, (S)  
Mar. VANNIER-LOUDOTTE Jeanne (F), (N)

**22 Septembre 1760**

ROGUIER Étienne, né à CHAMPDIVERS(39099)  
fils de ROGUIER Claude, résidant à MOLAY(39338), laboureur et de GERSON Christine  
Par. PERROT Étienne (M), résidant à CHAMPDIVERS(39099)  
Mar. DAUBIGNEY Jeanne Baptiste (F), résidant à CHAMPDIVERS(39099)

**5 Octobre 1760**

GAILLARD Jeanne Marie  
fille de GAILLARD Claude, résidant à MOLAY(39338), au lieu-dit Port-Aubert, manouvrier et de LARIGNOT Anne  
Par. GAILLARD Louis (M), résidant à MOLAY(39338), cousin, (S)  
Mar. MODOT Jeanne (F), résidant à MOLAY(39338), au lieu-dit Port-Aubert, (N)

**6 Octobre 1760**

ROBERT Louis  
fils de ROBERT Louis, résidant à MOLAY(39338), laboureur et de DUCLOUX Louise  
Par. GAILLARD Louis (M), résidant à MOLAY(39338), (S)  
Mar. ROBERT Françoise (F), résidant à MOLAY(39338), (N)

**6 Octobre 1760**

COMTE Françoise, née à CHAMPDIVERS(39099)  
fille de COMTE Jean Claude, résidant à CHAMPDIVERS(39099), manouvrier et de LIEGEOIS Jeanne  
Par. DOUCEOT Émiland (M), résidant à CHAMPDIVERS(39099)  
Mar. CASEAU Françoise (F), résidant à CHAMPDIVERS(39099)

**10 Octobre 1760**

BOUGAIRE Françoise  
fille de BOUGAIRE Pierre, résidant à MOLAY(39338), manouvrier et de BELLERON Françoise  
Par. OUDOTTE Jean Claude (M), résidant à MOLAY(39338), (S)  
Mar. DUCLOUX Françoise (F), résidant à MOLAY(39338), (N)

**13 Octobre 1760**

GATEAUX Thérèse  
fille de GATEAUX Émiland, résidant à MOLAY(39338) et de TROLY Anne  
Par. ROBERT Émiland (M), (S)  
Mar. TROLY Thérèse (F)

**20 Octobre 1760**

TROLY Étienne, né le 19 Octobre 1760  
fils de TROLY Jean Claude, résidant à MOLAY(39338), manouvrier et de GUILLEMIN Françoise  
Par. TROLY Étienne (M), résidant à MOLAY(39338)  
Mar. TROLY Jeanne (F), résidant à MOLAY(39338)

**2 Novembre 1760**

VANTARD Claudine  
fille de VANTARD Antoine, résidant à MOLAY(39338), manouvrier et de MONNOT Claudine  
Par. MONNOT Hugue (M), résidant à MOLAY(39338), oncle, (N)  
Mar. MAIRET Claudine (F), résidant à GEVRY(39252), tante, (N)

**2 Novembre 1760**

DAUBIGNEY Jean Charles, né à CHAMPDIVERS(39099)  
fils de DAUBIGNEY Louis, résidant à CHAMPDIVERS(39099), laboureur et de THEVENIN Denise  
Par. DUSILLET Daniel (M), résidant à DOLE(39198)  
Mar. DUNAUX Julienne (F), résidant à CHAMPDIVERS(39099), (N)  
Observations : Le parrain étant absent.

**16 Décembre 1760**

LOUDOTTE Hugue, né le 15 Décembre 1760  
fils de OUDOTTE Hugue, résidant à MOLAY(39338) et de MOLAY Jeanne Françoise  
Par. MONNOT Hugue (M), résidant à MOLAY(39338)  
Mar. TROLY-DAUBIGNEY Marguerite (F), résidant à MOLAY(39338)

**17 Décembre 1760**

DUPARET Jean Claude  
fils de DUPARET Hugue, résidant à MOLAY(39338), manouvrier et de DAUTHELU Denise  
Par. DAUTHELU Claude (M), résidant à MOLAY(39338)  
Mar. TROLY Anne (F), résidant à MOLAY(39338)

**5 Janvier 1761**

OUDOTTE Émiland  
fils de OUDOTTE Jean François, résidant à MOLAY(39338), laboureur et de ROBERT Jeanne  
Par. ROBERT Émiland (M), résidant à MOLAY(39338), grand-père maternel  
Mar. PERROT Françoise (F), résidant à MOLAY(39338), grand-mère paternelle

**23 Janvier 1761**

VERJUS Denise, née le 22 Janvier 1761  
fille de VERJUS Alexis, résidant à CHAMPDIVERS(39099), manouvrier et de X Françoise  
Par. VILLEVIEILLE Jean Baptiste (M), (N)  
Mar. MITTAINE Denise (F), (N)  
Rédacteur de l'acte : BOURGE

**24 Janvier 1761**

TROLY Anne  
fille de TROLY Antoine, résidant à MOLAY(39338), laboureur et de PICARD Jeanne Baptiste  
Par. BOSNE Louis (M), résidant à MOLAY(39338)  
Mar. PICARD Anne (F), résidant à GEVRY(39252), tante  
Rédacteur de l'acte : BOURGE

**6 Février 1761**

ROSSIGNEUX Claude  
fils de ROSSIGNEUX Jean Baptiste, résidant à MOLAY(39338), au lieu-dit Port-Aubert, manouvrier  
et de SENAUDE Jeanne  
Tém. DUCLOUX Claude (M), résidant à MOLAY(39338), (N)  
Tém. BERIGNOT Prudente (M), (N)  
Rédacteur de l'acte : BOURGE

**8 Février 1761**

NIEL Bonnaventure  
fille de NIEL Jean François, résidant à CHAMPDIVERS(39099), manouvrier et de ROY Philiberte  
Par. ROBELET Jean Claude (M)  
Mar. MILLOT Bonnaventure (F), résidant à CHAMPDIVERS(39099)  
Rédacteur de l'acte : BOURGE

**8 Février 1761**

LA TOUR Suzanne  
fille de LA TOUR Antoine, résidant à CHAMPDIVERS(39099), manouvrier et de ROBÉLIN Étienne  
Par. BRELOT Jean (M), résidant à CHAMPDIVERS(39099)  
Mar. ROHIER Suzanne (F), résidant à CHAMPDIVERS(39099)  
Rédacteur de l'acte : BOURGE

**13 Février 1761**

LANDRY François  
fils de LANDRY François, résidant à MOLAY(39338), au lieu-dit Port-Aubert, manouvrier et de GOUY Ignace  
Par. X François (M), résidant à MOLAY(39338), au lieu-dit Port-Aubert, (N)  
Mar. DUCLOUX Jeanne (F), résidant à MOLAY(39338), au lieu-dit Port-Aubert, (N)  
Rédacteur de l'acte : BOURGE

**23 Mars 1761**

RAVONNAUX Françoise, née le 22 Mars 1761  
fille de RAVONNAUX Joseph, résidant à MOLAY(39338), laboureur et de POIRIER Françoise  
Par. BOSNE Claude (M), (S)  
Mar. TROLY Françoise (F), (N)  
Rédacteur de l'acte : BOURGE  
Observations : Le 22 mars 1761 est le "Jour de Pâques".

**2 Avril 1761**

COLARD Anne  
fille de COLARD Jean Baptiste, résidant à CHAMPDIVERS(39099), manouvrier et de BELIN Thérèse  
Par. MILLON Pierre (M), résidant à CHAMPDIVERS(39099), (N)  
Mar. COLARD Anne (F), résidant à CHAMPDIVERS(39099), (N)  
Rédacteur de l'acte : BOURGE

**7 Mai 1761**

MOUGET Claude  
fils de MOUGET Denis, résidant à MOLAY(39338), maréchal et de ROBERT Huguette  
Par. ROBERT Claude (M), résidant à MOLAY(39338), cousin, (S)  
Mar. ROBERT Françoise (F), résidant à MOLAY(39338), (N)  
Rédacteur de l'acte : BOURGE

**7 Mai 1761**

GALVIER Jeanne  
fille de GALVIER François, résidant à CHAMPDIVERS(39099), manouvrier et de MOUCAUD Marguerite  
Par. GAUTHIER Désiré (M), résidant à CHAMPDIVERS(39099), (N)  
Mar. MOUCAUD Jeanne (F), résidant à MOLAY(39338), (N)  
Rédacteur de l'acte : BOURGE

**9 Mai 1761**

BOSNE Thérèse  
fille de BOSNE Louis, résidant à MOLAY(39338), manouvrier et de TROLY Ignace  
Par. TROLY Jean Claude (M), résidant à MOLAY(39338), oncle, (S)  
Mar. FOURNIER Thérèse (F), résidant à MOLAY(39338), tante, (N)  
Rédacteur de l'acte : BOURGE

**24 Mai 1761**

HENRY Jean François  
fils de HENRY François, résidant à CHAMPDIVERS(39099), manouvrier et de GAYNET Jeanne Baptiste  
Par. DOBIGNEY Jean François (M), résidant à CHAMPDIVERS(39099), (N)  
Mar. BRELOT Anathoile (F), résidant à CHAMPDIVERS(39099), (N)  
Rédacteur de l'acte : BOURGE

**27 Mai 1761**

COMMUAUX François  
fils de COMMUAUX Jean Baptiste, résidant à MOLAY(39338), manouvrier et de PAQUIER Émilande  
Par. BOUGAIRE François (M), résidant à RAHON(39448), au lieu-dit Gros-Saulçois, (S)  
Mar. TROLY Jeanne (F), résidant à MOLAY(39338), (N)  
Rédacteur de l'acte : BOURGE

**8 Juin 1761**

CARTAUX Jeanne  
fille de CARTAUX Joseph, résidant à MOLAY(39338), manouvrier et de VIGNET ? Jeanne  
Par. RATELOT Jean Claude (M), résidant à CHAMPDIVERS(39099), (N)  
Mar. VANNIER Jeanne (F), résidant à MOLAY(39338), (N)  
Rédacteur de l'acte : BOURGE

**15 Juin 1761**

MAZOYER Catherine, née le 14 Juin 1761  
fille de MAZOYER Jean Baptiste, résidant à CHAMPDIVERS(39099), maréchal et de MAUMENET Barbe  
Par. PERROT Étienne (M), résidant à CHAMPDIVERS(39099)  
Mar. BAILLY Catherine (F), résidant à CHAMPDIVERS(39099)  
Rédacteur de l'acte : BOURGE

**29 Juin 1761**

BEAU Pierre  
fils de BEAU Jean Claude, résidant à MOLAY(39338), laboureur et de H...? Jeanne  
Par. SEUROT Pierre (M), résidant à PARCEY(39405), (S)  
Mar. TROLY Françoise (F), résidant à MOLAY(39338), (N)  
Rédacteur de l'acte : BOURGE

**31 Août 1761**

GROSLIARD Jacqueline  
fille de GROSLIARD Jean, résidant à CHAMPDIVERS(39099), manouvrier et de COLARD Pierrette  
Par. LIEGOIS Louis (M), résidant à CHAMPDIVERS(39099), (N)  
Mar. NYOT Jacqueline (F), résidant à CHAMPDIVERS(39099), (N)  
Rédacteur de l'acte : BOURGE

**8 Septembre 1761**

BONGAIN Étienne, né le 7 Septembre 1761  
fils de BONGAIN Émiland, résidant à MOLAY(39338), manouvrier et de OUDOTTE Philiberte  
Par. TROLY Étienne (M), résidant à MOLAY(39338), (S)  
Mar. ROBERT Anne (F), résidant à MOLAY(39338), (N)  
Rédacteur de l'acte : BOURGE

**14 Septembre 1761**

DUCLoux Philibert  
fils de DUCLoux Philibert, résidant à MOLAY(39338), laboureur et de JOUBELIN Marguerite  
Par. OUDOTTE Philibert (M), résidant à MOLAY(39338)  
Mar. OUDOTTE Françoise (F), résidant à MOLAY(39338), (N)  
Rédacteur de l'acte : BOURGE  
Observations : Le parrain est absent. Il est remplacé par son frère Charles -S.

**20 Septembre 1761**

BOUGAIRE Jeanne  
fille de BOUGAIRE Philippe, résidant à MOLAY(39338), manouvrier et de ROBERT Marguerite  
Par. MODOT Jean Baptiste (M), résidant à MOLAY(39338), (N)  
Mar. VANTARD Jeanne (F), résidant à MOLAY(39338), (N)  
Rédacteur de l'acte : BOURGE

**20 Septembre 1761**

VANTARD Anne  
fille de VANTARD Jean Christophle, résidant à MOLAY(39338), manouvrier et de MONNOT Marguerite  
Par. TROLY Antoine (M), résidant à MOLAY(39338), (S)  
Mar. DUPARET Anne (F), résidant à MOLAY(39338), (N)  
Rédacteur de l'acte : BOURGE

**10 Octobre 1761**

TROLY Jean Baptiste  
fils de TROLY Pierre, résidant à MOLAY(39338), laboureur et de MONNOT Jeanne  
Par. OUDOTTE Jean (M), résidant à MOLAY(39338), cousin, (S)  
Mar. TROLY Claudine (F), résidant à MOLAY(39338), tante, (N)  
Rédacteur de l'acte : BOURGE

**15 Octobre 1761**

METZ Jean Baptiste  
fils de METZ Hubert, résidant à CHAMPDIVERS(39099), tissier et de QUENOZ Anne  
Par. ROGUIER Jean Baptiste (M), résidant à CHAMPDIVERS(39099), (N)  
Mar. NYOT Louise (F), résidant à CHAMPDIVERS(39099), (N)  
Rédacteur de l'acte : BOURGE

**21 Octobre 1761**

MITTAINE Anathoile Ursule  
fille de MITTAINE Jean Claude, résidant à CHAMPDIVERS(39099), laboureur et de ROHIER Denise  
Par. BRELOT Joseph (M), résidant à CHAMPDIVERS(39099), (S)  
Mar. ROHIER Anathoile (F), résidant à CHAMPDIVERS(39099), tante, (S)  
Rédacteur de l'acte : BOURGE  
Observations : La marraine signe ROUHIER.

**21 Novembre 1761**

TROLY Louis  
fils de TROLY François, résidant à MOLAY(39338), manouvrier et de TROLY Anne  
Par. BOSNE Louis (M), résidant à MOLAY(39338), oncle paternel, (S)  
Mar. TROLY Jeanne (F), résidant à CHAMPDIVERS(39099), tante maternelle, (N)  
Rédacteur de l'acte : BOURGE

**23 Novembre 1761**

DORNANS Jeanne Françoise  
fille de DORNANS Jean Claude, résidant à RAHON(39448), au lieu-dit Gros-Saulçois, manouvrier et de BIZOT Jeanne  
Par. AUBERT François (M), résidant à RAHON(39448), (N)  
Mar. TROLY Jeanne Françoise (F), résidant à MOLAY(39338), (N)  
Rédacteur de l'acte : BOURGE

**30 Novembre 1761**

GREMAUX Jean Claude  
fils de GREMAUX Jean, résidant à CHAMPDIVERS(39099), manouvrier et de DOBIGNEY Bonnaventure  
Par. ROUGET Jean Claude (M), résidant à TAVAU(39526), (S)  
Mar. ROGUIER Anne (F), résidant à CHAMPDIVERS(39099), (N)  
Rédacteur de l'acte : BOURGE

**1 Décembre 1761**

GUICHARD Catherine  
fille de GUICHARD Jean Pierre, résidant à CHAMPDIVERS(39099), manouvrier et de PERROT Jeanne  
Par. BRELOT Joseph (M), résidant à CHAMPDIVERS(39099), (S)  
Mar. BAILLY Catherine (F), résidant à CHAMPDIVERS(39099), (N)  
Rédacteur de l'acte : BOURGE

**7 Décembre 1761**

PAQUIER Claude  
fils de PAQUIER Claude, résidant à MOLAY(39338), manouvrier et de GAUTHIER Marguerite  
Par. TROLY Claude (M), résidant à MOLAY(39338), (S)  
Mar. BEAU Claudine (F), résidant à MOLAY(39338), (N)  
Rédacteur de l'acte : BOURGE

**7 Janvier 1762**

DUPARET Véronique, née le 6 Janvier 1762  
fille de DUPARET Claude, résidant à RAHON(39448), au lieu-dit Gros-Saulçois et de BOUGAIRE Claudine  
Par. BOUGAIRE Jacques (M), résidant à MOLAY(39338), oncle, (S)  
Mar. RICHARDOT Véronique (F), résidant à RAHON(39448), (S)  
Rédacteur de l'acte : BOURGE

**8 Janvier 1762**

DE GRAND François  
fils de DE GRAND Jean Denis, résidant à CHAMPDIVERS(39099), manouvrier et de CLEROTTE Jeanne  
Par. CLEROTTE François (M), résidant à CHAMPDIVERS(39099), cousin, (N)  
Mar. PETIT Louise (F), résidant à CHAMPDIVERS(39099), (N)  
Rédacteur de l'acte : BOURGE

**14 Janvier 1762**

TROLY Claude, né le 13 Janvier 1762  
fils de TROLY Jean Claude, résidant à MOLAY(39338), laboureur et de ROGUIER Anne  
Par. OUDOTTE Claude (M), résidant à MOLAY(39338), oncle, (S)  
Mar. TROLY Ignace (F), résidant à MOLAY(39338), (N)  
Rédacteur de l'acte : BOURGE

**25 Janvier 1762**

DUPARET François  
fils de DUPARET Jacques, résidant à MOLAY(39338), manouvrier et de BLANC Jeanne  
Par. OUDOTTE Jean François (M), résidant à MOLAY(39338), (S)  
Mar. TROLY Anne (F), résidant à MOLAY(39338), tante, (N)  
Rédacteur de l'acte : BOURGE

**30 Janvier 1762**

TROLY Anne  
fille de TROLY François, résidant à MOLAY(39338), laboureur et de X Thérèse  
Par. TROLY Pierre (M), ayeul paternel, (S)  
Mar. COUTERET Anne (F), résidant à PARCEY(39405), (S)  
Rédacteur de l'acte : BOURGE

**8 Février 1762**

MICHELIN Étienne  
fille de MICHELIN Jean Pierre, résidant à CHAMPDIVERS(39099), laboureur et de TROLY Milan  
Par. MICHELIN Jean Baptiste (M), résidant à CHAMPDIVERS(39099), oncle, (N)  
Mar. MICHELIN Étienne (F), résidant à CHAMPDIVERS(39099), cousine, (N)  
Rédacteur de l'acte : BOURGE

**12 Février 1762**

CHAVANNON Jean Claude  
fils de CHAVANNON François, résidant à CHAMPDIVERS(39099), manouvrier et de PACLARD Françoise  
Par. GARNIER Jean Claude (M), résidant à CHAMPDIVERS(39099), cousin, (N)  
Mar. BAILLY Marie Louise (F), résidant à CHAMPDIVERS(39099), cousine, (N)  
Rédacteur de l'acte : BOURGE

**4 Mars 1762**

BERTHIER François, né le 3 Mars 1762  
fils de BERTHIER Jean, résidant à CHAMPDIVERS(39099), manouvrier et de NYOT Ignace  
Par. DOBIGNEY François (M), résidant à CHAMPDIVERS(39099), (N)  
Mar. QUENOZ Anne Françoise (F), résidant à CHAMPDIVERS(39099), (N)  
Rédacteur de l'acte : BOURGE

**24 Avril 1762**

CLAIROTTE Françoise, née le 23 Avril 1762  
fille de CLAIROTTE Françoise, résidant à CHAMPDIVERS(39099)  
Par. GROS Jean Baptiste (M), résidant à CHAMPDIVERS(39099), (N)  
Mar. DOBIGNEY Françoise (F), résidant à CHAMPDIVERS(39099), (N)  
Rédacteur de l'acte : BOURGE  
Observations : Le père n'est pas cité : il s'agit sûrement d'un enfant illégitime.

**29 Avril 1762**

TROLY Françoise, née le 28 Avril 1762  
fille de TROLY François, résidant à CHAMPDIVERS(39099), manouvrier et de GRAND Catherine  
Par. TROLY Jean Baptiste (M), (S)  
Mar. GIRARD Françoise (F), (N)  
Rédacteur de l'acte : BOURGE

**3 Mai 1762**

DUPAIN Antoine  
fils de DUPAIN Antoine, résidant à MOLAY(39338), manouvrier et de BOUGAIRE Catherine  
Par. TROLY Antoine (M), résidant à MOLAY(39338), (N)  
Mar. FOURNIER Thérèse (F), résidant à MOLAY(39338), (N)  
Rédacteur de l'acte : BOURGE

**7 Mai 1762**

GROSLIARD Pierrette, née le 6 Mai 1762  
fille de GROSLIARD Jean Baptiste, résidant à CHAMPDIVERS(39099), manouvrier et de CASEAU Françoise  
Par. CASEAU Jean Baptiste (M), résidant à CHAMPDIVERS(39099), oncle  
Mar. COLARD Pierrette (F), résidant à CHAMPDIVERS(39099), tante  
Rédacteur de l'acte : BOURGE

**11 Mai 1762**

VINCENT Jeanne Baptiste, née le 10 Mai 1762  
fille de VINCENT Anathoïle, résidant à CHAMPDIVERS(39099), manouvrier et de NYOT Françoise  
Par. NYOT Jean Baptiste (M), résidant à CHAMPDIVERS(39099), oncle, (N)  
Mar. NYOT Jacqueline (F), résidant à CHAMPDIVERS(39099), tante, (N)  
Rédacteur de l'acte : BOURGE

**3 Juin 1762**

FOURNIER Louis, né le 2 Juin 1762  
fils de FOURNIER Claude, résidant à MOLAY(39338), laboureur et de GRAS Jeanne, originaire de GEVRY(39252)  
Par. GRAS Louis (M), résidant à GEVRY(39252)  
Mar. HENRI Françoise (F), résidant à MOLAY(39338), (N)  
Rédacteur de l'acte : BOURGE  
Observations : Le parrain a pour lieutenant Claude FOURNIER, de MOLAY -N.

**9 Juin 1762**

BOUGAIRE Claudine, née le 8 Juin 1762  
fille de BOUGAIRE Pierre, résidant à MOLAY(39338) et de BELPERON Françoise  
Par. OUDOTTE Joseph (M), résidant à MOLAY(39338), (S)  
Mar. BOUGAIRE Claudine (F), résidant à RAHON(39448), au lieu-dit Gros-Saulçois, (N)  
Rédacteur de l'acte : BOURGE

**11 Juin 1762**

MITAINE Jean Baptiste, né le 10 Juin 1762  
fils de MITAINE Jean Baptiste, résidant à CHAMPDIVERS(39099), laboureur et de TROLI Françoise  
Par. BRELOT Jean Baptiste (M), résidant à CHAMPDIVERS(39099), cousin, (S)  
Mar. MITAINE Anne Philippe (F), résidant à CHAMPDIVERS(39099), soeur, (N)  
Rédacteur de l'acte : BOURGE

**30 Juin 1762**

COMTE Françoise, née le 29 Juin 1762  
fille de COMTE Jean Claude, résidant à CHAMPDIVERS(39099), manouvrier et de LIEGOIS Jeanne  
Par. MONOT Antoine (M), résidant à CHAMPDIVERS(39099), manouvrier, (S)  
Mar. VILVIELLE Anne Françoise (F), résidant à CHAMPDIVERS(39099), (N)  
Rédacteur de l'acte : BOURGE

**20 Juillet 1762**

BEAU François  
fils de BEAU Mathieu, résidant à MOLAY(39338), manouvrier et de DUPARET Catherine  
Par. BOICHUT François (M), résidant à MOLAY(39338), (N)  
Mar. ROBERT Françoise (F), résidant à MOLAY(39338), (N)  
Rédacteur de l'acte : BOURGE

**25 Juillet 1762**

COLARD Jeanne Baptiste  
fille de COLARD Jean Baptiste, résidant à CHAMPDIVERS(39099), manouvrier et de BELIN Thérèse  
Par. DAUBIGNÉ Louis (M), résidant à CHAMPDIVERS(39099), laboureur, (S)  
Mar. COLARD Jeanne (F), résidant à CHAMPDIVERS(39099), tante, (N)  
Rédacteur de l'acte : BOURGE

**12 Août 1762**

TROLY Pierre  
fils de TROLY François, résidant à MOLAY(39338), laboureur et de DOBIGNEY Marguerite  
Par. BOICHUT Pierre (M), résidant à MOLAY(39338), (S)  
Mar. TROLY Philiberte (F), résidant à MOLAY(39338), cousine, (N)  
Rédacteur de l'acte : BOURGE



**14 Août 1762**

DOUCEOT Pierre  
fils de DOUCEOT Émiland, résidant à CHAMPDIVERS(39099), manouvrier et de COMTE Bénigne  
Par. ROQUIER Pierre (M), résidant à CHAMPDIVERS(39099), (N)  
Mar. DOUCEOT Françoise (F), résidant à CHAMPDIVERS(39099), (N)  
Rédacteur de l'acte : BOURGE

**18 Août 1762**

DUCLOUX François  
fils de DUCLOUX Jean, résidant à MOLAY(39338), au lieu-dit Saulçois et de BRETON Anne  
Par. BOUGAIRE François (M), résidant à MOLAY(39338), (S)  
Mar. BRETON Catherine (F), résidant à MOLAY(39338), tante, (N)  
Rédacteur de l'acte : BOURGE

**14 Septembre 1762**

VIELLE Jean Claude, né le 13 Septembre 1762  
fils de VIELLE Jean, résidant à CHAMPDIVERS(39099), manouvrier et de ROI Philiberte  
Par. ROYER Jean Claude (M), résidant à CHAMPDIVERS(39099)  
Mar. TROLI Claude Françoise (F), résidant à MOLAY(39338)  
Rédacteur de l'acte : BOURGE

**16 Septembre 1762**

MOUCAUD François, né le 14 Septembre 1762  
fils de MOUCAUD Jean, résidant à MOLAY(39338), laboureur et de TROLI Thérèse  
Par. TROLI François (M), résidant à MOLAY(39338), cousin, (S)  
Mar. MOUCAUD Claudine (F), résidant à MOLAY(39338), cousine, (N)  
Rédacteur de l'acte : BOURGE

**26 Septembre 1762**

OUDOTTE Jeanne  
fille de OUDOTTE François, résidant à MOLAY(39338), laboureur et de ROBERT Jeanne  
Par. OUDOTTE Étienne (M), résidant à MOLAY(39338), laboureur, ayeul, (S)  
Mar. BEAU Jeanne Françoise (F), ayeule, (N)  
Rédacteur de l'acte : BOURGE

**29 Septembre 1762**

MASOYER Jeanne Baptiste  
fille de MASOYER Jean Baptiste, résidant à CHAMPDIVERS(39099), maréchal et de MAUMENET Barbe  
Par. BRETON Émiland (M), résidant à CHAMPDIVERS(39099)  
Mar. GAUTHIER Jeanne Baptiste (F), résidant à CHAMPDIVERS(39099)  
Rédacteur de l'acte : BOURGE  
Observations : Le parrain est absent : il a pour lieutenant Joseph BRELOT, son neveu.

**14 Novembre 1762**

BEAU Étienne  
fils de BEAU Jean Claude, résidant à MOLAY(39338), laboureur et de RISEY Jeanne  
Par. BEAU Étienne (M), résidant à CHAMPDIVERS(39099), (S)  
Mar. MONNOT Jeanne (F), résidant à MOLAY(39338), (N)  
Rédacteur de l'acte : BOURGE

**26 Novembre 1762**

BOSNE Claude, né le 25 Novembre 1762  
fils de BOSNE Louis, résidant à MOLAY(39338), laboureur et de TROLY Ignace  
Par. BOSNE Claude (M), résidant à MOLAY(39338), (S)  
Mar. TROLY Françoise (F), résidant à MOLAY(39338), (N)  
Rédacteur de l'acte : BOURGE

**30 Décembre 1762**

METZ Jean  
fils de METZ Hubert, résidant à CHAMPDIVERS(39099), manouvrier et de QUENOZ Anne  
Par. BERTHIER Jean (M), résidant à CHAMPDIVERS(39099), (N)  
Mar. MOUCAUD Marguerite (F), résidant à CHAMPDIVERS(39099), (N)  
Rédacteur de l'acte : BOURGE

**30 Décembre 1762**

OUDOTTE Françoise  
fille de OUDOTTE Hugues, résidant à MOLAY(39338), laboureur et de MOLAY Jeanne Françoise  
Par. TROLY Pierre (M), résidant à MOLAY(39338), cousin maternel  
Mar. BARBELENET Françoise (F), résidant à MOLAY(39338)  
Rédacteur de l'acte : BOURGE

**2 Janvier 1763**

TROLY Jean Claude  
fils de TROLY François, résidant à MOLAY(39338), manouvrier et de DAUTHELU Anne  
Par. OUDOTTE Jean Claude (M), résidant à MOLAY(39338), (N)  
Mar. TROLY Marguerite (F), résidant à MOLAY(39338), (N)  
Rédacteur de l'acte : BOURGE

**22 Janvier 1763**

DUCLOUX Jean Claude  
fils de DUCLOUX Jean Claude, résidant à MOLAY(39338), laboureur et de BOICHUT Louise  
Par. BOICHUT Claude (M), résidant à MOLAY(39338), (S)  
Mar. TRUCHETET Thérèse (F), résidant à MOLAY(39338), (N)  
Rédacteur de l'acte : BOURGE

**5 Février 1763**

GALVIER Marguerite  
fille de GALVIER Claude, résidant à CHAMPDIVERS(39099) et de MOUGEOT Jeanne  
Par. DOUSSOT Jean Claude (M), résidant à CHAMPDIVERS(39099), (N)  
Mar. MILLON Marguerite (F), résidant à CHAMPDIVERS(39099), (N)  
Rédacteur de l'acte : BOURGE

**5 Février 1763**

GALVIER Denis  
fils de GALVIER Claude, résidant à CHAMPDIVERS(39099) et de MOUGEOT Jeanne  
Par. METZ Hubert (M), résidant à CHAMPDIVERS(39099), (N)  
Mar. ROUGET Denise Philiberte (F), résidant à CHAMPDIVERS(39099), (N)  
Rédacteur de l'acte : BOURGE

**5 Février 1763**

GALVIER Anne Claude  
fille de GALVIER Claude, résidant à CHAMPDIVERS(39099) et de MOUGEOT Jeanne  
Par. MITTAINE Claude François (M), résidant à CHAMPDIVERS(39099), laboureur  
Mar. MITTAINE Anne Philippe (F), résidant à CHAMPDIVERS(39099)  
Rédacteur de l'acte : BOURGE

**15 Février 1763**

GATEAU Milan, né le 14 Février 1763  
fils de GATEAU Milan, résidant à MOLAY(39338), laboureur et de TROLI Anne  
Par. ROGUIER Milan (M), résidant à MOLAY(39338), laboureur, (S)  
Mar. TROLI Anne Françoise (F), (N)  
Rédacteur de l'acte : BOURGE

**18 Février 1763**

HENRI Claude Denis  
fils de HENRI François, résidant à CHAMPDIVERS(39099), manouvrier et de GUINOT Jeanne Baptiste  
Par. MITTAINE Claude François (M), résidant à CHAMPDIVERS(39099), (N)  
Mar. GAUTHIER Denise (F), résidant à CHAMPDIVERS(39099), (N)  
Rédacteur de l'acte : BOURGE

**4 Mars 1763**

DOBIGNEY Joseph  
fils de DOBIGNEY Louis, résidant à CHAMPDIVERS(39099), laboureur et de THEVENIN Denise  
Par. BRELOT Joseph (M), résidant à CHAMPDIVERS(39099)  
Mar. DOBIGNEY Jeanne (F), résidant à CHAMPDIVERS(39099)  
Rédacteur de l'acte : BOURGE

**1 Avril 1763**

MOUGEOT Catherine  
fille de MOUGEOT François, résidant à CHAMPDIVERS(39099), manouvrier et de MAUMENET Étienne  
Par. MASOYER Jean Baptiste (M), résidant à CHAMPDIVERS(39099), (N)  
Mar. BAILLY Catherine (F), résidant à CHAMPDIVERS(39099), (N)  
Rédacteur de l'acte : BOURGE

**22 Avril 1763**

GIRARD Claudine  
fille de GIRARD Christophe, résidant à RAHON(39448), au lieu-dit Gros-Saulçois, laboureur et de ROY Philippe  
Par. BOUTEILLER Simon (M), résidant à RAHON(39448), au lieu-dit Gros-Saulçois, (N)  
Mar. DUPARET Claudine (F), résidant à RAHON(39448), au lieu-dit Gros-Saulçois, (N)  
Rédacteur de l'acte : BOURGE

**3 Août 1763**

COLARD François, né le 2 Août 1763  
fils de COLARD Jean Baptiste, résidant à CHAMPDIVERS(39099), manouvrier et de BELIN Thérèse  
Par. COLARD François (M), résidant à CHAMPDIVERS(39099), oncle, (N)  
Mar. ROBERT Marie (F), résidant à MOLAY(39338), cousine, (N)  
Rédacteur de l'acte : BOURGE

**8 Août 1763**

DUPARET Anne  
fille de DUPARET François, résidant à MOLAY(39338), manouvrier et de TROLY Anne  
Par. OUDOTTE Joseph (M), résidant à MOLAY(39338), (S)  
Mar. DUPARET Anne (F), résidant à MOLAY(39338), (N)  
Rédacteur de l'acte : BOURGE

**11 Août 1763**

TROLY Charles  
fils de TROLY Jean Claude, résidant à MOLAY(39338), manouvrier et de GUILLEMIN Françoise  
Par. OUDOTTE Charles (M), résidant à MOLAY(39338), (S)  
Mar. TROLY Françoise (F), résidant à MOLAY(39338), (N)  
Rédacteur de l'acte : BOURGE

**15 Août 1763**

COMMIAUX Jean Claude  
fils de COMMIAUX Jean Baptiste, résidant à MOLAY(39338), manouvrier et de PAQUIER Émilande  
Par. BOSNE Claude (M), (S)  
Mar. MONAUD Jeanne (F), (N)  
Rédacteur de l'acte : BOURGE

**18 Août 1763**

ROSSIGNEUX Claude  
fils de ROSSIGNEUX Claude, résidant à MOLAY(39338), au lieu-dit Port-Aubert et de RAYONNAUX Anne  
Par. ROSSIGNEUX Claude (M), résidant à MOLAY(39338), au lieu-dit Port-Aubert, (N)  
Mar. HENRY Barbe (F), résidant à RAHON(39448), au lieu-dit La Neuva (?), (N)  
Rédacteur de l'acte : BOURGE

**24 Août 1763**

LANDRY François  
fils de LANDRY François, résidant à MOLAY(39338), au lieu-dit Port-Aubert, manouvrier et de GOUY Ignace  
Par. TROLY François (M), résidant à MOLAY(39338), (S)  
Mar. OUDOTTE Anne (F), résidant à MOLAY(39338), (S)  
Rédacteur de l'acte : BOURGE

**30 Août 1763**

VERJUS Rose  
fille de VERJUS Alexis, résidant à CHAMPDIVERS(39099), manouvrier et de LIEGOIS Françoise  
Par. ROGUIER Claude (M), résidant à CHAMPDIVERS(39099), (N)  
Mar. BERTHET Rose (F), résidant à CHAMPDIVERS(39099), (N)  
Rédacteur de l'acte : BOURGE

**2 Septembre 1763**

DUPARET Jean François  
fils de DUPARET Hugues, résidant à MOLAY(39338), manouvrier et de DAUTHELU Denise  
Par. DAUTHELU Jean François (M), résidant à MOLAY(39338), (S)  
Mar. FOURNIER Thérèse (F), résidant à MOLAY(39338), (N)  
Rédacteur de l'acte : BOURGE

**6 Septembre 1763**

CARTEAUX Jean Claude  
fils de CARTEAUX Joseph, résidant à MOLAY(39338), manouvrier et de VIGNEY Jeanne Huguette  
Par. OUDOTTE Jean Claude (M), résidant à MOLAY(39338), (S)  
Mar. CARTEAUX Anne (F), résidant à MOLAY(39338), (N)  
Rédacteur de l'acte : BOURGE

**11 Septembre 1763**

MITAINE Louis, né le 10 Septembre 1763  
fils de MITAINE Jean Baptiste, résidant à CHAMPDIVERS(39099), laboureur et de TROLI Françoise  
Par. TROLI Louis (M), religieux, cousin, (S)  
Mar. MITAINE Denise (F), résidant à CHAMPDIVERS(39099), soeur, (N)  
Rédacteur de l'acte : BOURGE  
Observations : Le parrain est clerc tonsuré de la maison de Mr de SAINT-JOSEPH de PARIS.

**15 Septembre 1763**

MASOYER Jean François, né le 14 Septembre 1763  
fils de MASOYER Jean Baptiste, résidant à CHAMPDIVERS(39099), maréchal et de MAUMENET Barbe  
Par. BRELOT Jean François (M), résidant à CHAMPDIVERS(39099)  
Mar. DOBIGNEY Françoise (F), résidant à CHAMPDIVERS(39099)  
Rédacteur de l'acte : BOURGE

**16 Septembre 1763**

BERIGNOT Jean Baptiste, né le 15 Septembre 1763  
fils de BERIGNOT Jean Claude, résidant à RAHON(39448), au lieu-dit Gros-Saulçois, laboureur  
et de VANNIER Jeanne  
Par. RAVONNAUX Jean Baptiste (M), résidant à RAHON(39448), au lieu-dit Gros-Saulçois, (S)  
Mar. X Prudente (F), résidant à RAHON(39448), au lieu-dit Gros-Saulçois, (N)  
Rédacteur de l'acte : BOURGE

**18 Septembre 1763**

VANTARD Jean Christophe  
fils de VANTARD Antoine, résidant à MOLAY(39338), manouvrier et de MONNOT Claudine  
Par. VANTARD Jean Christophe (M), résidant à MOLAY(39338), oncle, (S)  
Mar. TROLY Françoise (F), résidant à MOLAY(39338), (N)  
Rédacteur de l'acte : BOURGE

**4 Octobre 1763**

GALVIER Émilien, né le 3 Octobre 1763  
fils de GALVIER François, résidant à CHAMPDIVERS(39099), manouvrier et de MONAUD Marguerite  
Par. ROGUIER Émiland (M), résidant à MOLAY(39338)  
Mar. MOUCAUD Claudine (F), résidant à CHAMPDIVERS(39099)  
Rédacteur de l'acte : BOURGE

**27 Octobre 1763**

MITTAINE Suzanne  
fille de MITTAINE Jean Claude, résidant à CHAMPDIVERS(39099), laboureur et de ROHIER Denise  
Par. MITTAINE Jean François (M), résidant à CHAMPDIVERS(39099), frère  
Mar. ROHIER Suzanne (F), résidant à CHAMPDIVERS(39099), tante  
Rédacteur de l'acte : BOURGE

**31 Octobre 1763**

VIELLE Françoise  
fille de VIELLE Jean, résidant à CHAMPDIVERS(39099), manouvrier et de ROY Philiberte  
Par. ROY Joseph (M), résidant à CHAMPDIVERS(39099), oncle, (N)  
Mar. GREMAUX Françoise (F), résidant à CHAMPDIVERS(39099), (N)  
Rédacteur de l'acte : BOURGE

**17 Novembre 1763**

HENRY Pierre Étienne, né le 16 Novembre 1763  
fils de HENRY François, résidant à CHAMPDIVERS(39099), manouvrier et de GIRARD Catherine  
Par. BAILLY Pierre Étienne (M), résidant à CHAMPDIVERS(39099)  
Mar. DOBIGNEY Jeanne (F), résidant à CHAMPDIVERS(39099)  
Rédacteur de l'acte : BOURGE

**2 Décembre 1763**

GROSLIARD Claude  
fils de GROSLIARD Jean, résidant à CHAMPDIVERS(39099), manouvrier et de COTARD Pierrette  
Par. ROGUIER Claude (M), résidant à CHAMPDIVERS(39099), (N)  
Mar. COLARD Jeanne (F), résidant à CHAMPDIVERS(39099), tante, (N)  
Rédacteur de l'acte : BOURGE

**8 Décembre 1763**

GAILLARD Jean François  
fils de GAILLARD Claude, résidant à MOLAY(39338), manouvrier et de BERIGNOT Anne  
Par. OUDOTTE Jean François (M), résidant à MOLAY(39338), (S)  
Mar. MOUCAUD Jeanne (F), résidant à MOLAY(39338), (N)  
Rédacteur de l'acte : BOURGE

**13 Décembre 1763**

ROUGET François  
fils de ROUGET Denis, résidant à MOLAY(39338), maréchal et de ROBERT Huguette  
Par. TROLY François (M), résidant à MOLAY(39338), (S)  
Mar. TROLY Françoise (F), résidant à MOLAY(39338), (N)  
Rédacteur de l'acte : BOURGE

**17 Décembre 1763**

TROLY Émilien  
fils de TROLY Antoine, résidant à MOLAY(39338), laboureur et de PICARD Jeanne Baptiste  
Par. MOUCAUD Émilien (M), résidant à MOLAY(39338), cousin, (N)  
Mar. PICARD Anne Barbe (F), résidant à GEVRY(39252), tante, (N)  
Rédacteur de l'acte : BOURGE

**24 Décembre 1763**

TROLY Françoise  
fille de TROLY François, résidant à MOLAY(39338), manouvrier et de DAUTHELU Anne  
Par. TROLY Pierre (M), résidant à MOLAY(39338), (S)  
Mar. DAUTHELU Françoise (F), résidant à MOLAY(39338), (N)  
Rédacteur de l'acte : BOURGE

**27 Décembre 1763**

TROLY Jean, né le 26 Décembre 1763  
fils de TROLY François, résidant à MOLAY(39338), laboureur et de SEUROT Thérèse  
Par. SEUROT Jean (M), résidant à PARCEY(39405), ayeul, (S)  
Mar. BARBELENET Jeanne Françoise (F), résidant à CHAMPVANS(39101), ayeule, (N)  
Rédacteur de l'acte : BOURGE

**9 Janvier 1764**

VILLEVIEILLE Jeanne Baptiste  
fille de VILLEVIEILLE Jean Baptiste, résidant à CHAMPDIVERS(39099), manouvrier et de RAGUIN Rose  
Par. GAUTHIER Jean Baptiste (M), résidant à CHAMPDIVERS(39099), (N)  
Mar. BERTHET Rose (F), résidant à CHAMPDIVERS(39099), (N)

**14 Janvier 1764**

REG...? Denis  
fils de REG...? Jean Denis, résidant à CHAMPDIVERS(39099), manouvrier et de CLAIROTTE Jeanne  
Par. GARNIER Denis (M), résidant à PETIT-NOIR(39415), (N)  
Mar. CLAIROTTE Louise (F), résidant à CHAMPDIVERS(39099), (N)

**12 Février 1764**

DUCLoux Anne, née le 11 Février 1764  
fille de DUCLoux Jean Claude, résidant à MOLAY(39338), laboureur et de DUCLoux Louise  
Par. TROLY François (M), résidant à MOLAY(39338), (S)  
Mar. BOICHUT Anne (F), résidant à CHOISEY(39150), (N)

**15 Février 1764**

TROLY François  
fils naturel de TROLY Marie Agatte, résidant à MOLAY(39338)  
Par. TROLY François (M), résidant à MOLAY(39338), oncle, (S)  
Mar. BARBELENET Françoise (F), résidant à MOLAY(39338), ayeule, (N)  
Rédacteur de l'acte : BOURGE  
Observations : "Le père de ladite Marie Agatte a fait la déclaration au curé le 15 janvier, que l'enfant était d'un ouvrier étranger (moissonneur) dont elle [sa fille] ignore le nom et le lieu".

**26 Février 1764**

BONGAIN Joseph  
fils de BONGAIN Émiland, résidant à MOLAY(39338), manouvrier et de OUDOTTE Philiberte  
Par. OUDOTTE Joseph (M), résidant à MOLAY(39338), (S)  
Mar. TROLY Jeanne (F), résidant à MOLAY(39338), (N)  
Rédacteur de l'acte : BOURGE

**24 Mars 1764**

TROLY Hugues  
fils de TROLY Pierre, résidant à MOLAY(39338), laboureur et de MONNOT Jeanne  
Par. OUDOTTE Joseph (M), résidant à MOLAY(39338), (S)  
Mar. TROLY Philiberte (F), résidant à MOLAY(39338), (N)  
Rédacteur de l'acte : BOURGE

**30 Mars 1764**

TROLY Jean Claude  
fils de TROLY Jean Claude, résidant à MOLAY(39338), laboureur et de ROQUIER Anne  
Par. ROBERT Jean Claude (M), résidant à MOLAY(39338), (N)  
Mar. DOBIGNEY Françoise (F), résidant à CHAMPDIVERS(39099), (N)  
Rédacteur de l'acte : BOURGE

**10 Avril 1764**

BEAU Marie Antoinette  
fille de BEAU Jean Claude, résidant à MOLAY(39338), laboureur et de RIVIERE Jeanne  
Par. BOICHUT Hugues (M), résidant à MOLAY(39338), (S)  
Mar. OUDOTTE Marie Antoinette (F), résidant à MOLAY(39338), (N)  
Rédacteur de l'acte : BOURGE

**18 Avril 1764**

ROMAN (?) Jean François  
fils de ROMAN (?) Jean Claude, résidant à RAHON(39448), au lieu-dit Gros-Saulçois, laboureur et de BISOT Jeanne  
Par. DUCLOUX Jean (M), (N)  
Mar. COLIN Françoise (F), résidant à RAHON(39448), (N)  
Rédacteur de l'acte : BOURGE

**30 Avril 1764**

BEAU Jacques  
fils de BEAU Mathieu, résidant à MOLAY(39338), manouvrier et de DUPARET Catherine  
Par. OUDOTTE Jacques (M), résidant à MOLAY(39338), (S)  
Mar. OUDOTTE Jeanne Claude (F), résidant à MOLAY(39338), (N)  
Rédacteur de l'acte : BOURGE

**8 Mai 1764**

DUPARET Denis  
fils de DUPARET Claude, résidant à RAHON(39448), au lieu-dit Gros-Saulçois, laboureur et de BOUGAIRE Claudine  
Par. BOUTEILLEY Denis (M), résidant à RAHON(39448), au lieu-dit Gros-Saulçois, (N)  
Mar. MODOT Jeanne (F), résidant à MOLAY(39338), au lieu-dit Port-Aubert, (N)  
Rédacteur de l'acte : BOURGE

**29 Mai 1764**

ROSSIGNEUX Claudine  
fille de ROSSIGNEUX Jean Baptiste, résidant à MOLAY(39338), au lieu-dit Port-Aubert et de SENOS Jeanne  
Par. FLEURET Jean (M), résidant à COLONNE(39159), au lieu-dit La Vaivre, (N)  
Mar. PERROT Claudine (F), résidant à RAHON(39448), au lieu-dit Gros-Saulçois, (N)  
Rédacteur de l'acte : BOURGE

**31 Mai 1764**

GUYOT Anne  
fille de GUYOT Claude, originaire de NEUVILLE SENOME EN BAROIS (?), résidant à MOLAY(39338)  
et de PREUDHOMME Marguerite  
Par. BOICHUT Étienne (M), résidant à MOLAY(39338), (S)  
Mar. NICOLE Anne (F), résidant à MOLAY(39338), (N)  
Rédacteur de l'acte : BOURGE

**19 Juin 1764**

ROBERT Denis  
fils de ROBERT Louis, résidant à MOLAY(39338), laboureur et de DUCLOUX X  
Par. MOUGET Denis (M), résidant à MOLAY(39338)  
Mar. ROBERT Anne (F), résidant à MOLAY(39338)  
Rédacteur de l'acte : BOURGE

**27 Juillet 1764**

RAVONNAUX Claude, né le 26 Juillet 1764  
fils de RAVONNAUX Jean Baptiste, résidant à MOLAY(39338), au lieu-dit Port-Aubert, laboureur  
et de DUCLOUX Jeanne  
Par. DUCLOUX Claude (M), résidant à MOLAY(39338), au lieu-dit Port-Aubert, oncle, (N)  
Mar. TROLY Françoise (F), résidant à MOLAY(39338), cousine, (N)  
Rédacteur de l'acte : BOURGE

**11 Août 1764**

PAQUIER Françoise  
fille de PAQUIER Pierre, résidant à MOLAY(39338) et de ROPIOT Françoise  
Par. ROPIOT François (M), résidant à SANTANS(39502), cousin, (N)  
Mar. TROLY Françoise (F), résidant à MOLAY(39338), (N)  
Rédacteur de l'acte : BOURGE

**11 Août 1764**

PAQUIER Jean  
fils de PAQUIER Pierre, résidant à MOLAY(39338) et de ROPIOT Françoise  
Par. COMMIAUX Jean (M), résidant à MOLAY(39338), oncle, (N)  
Mar. DUPARET Marguerite (F), résidant à MOLAY(39338), tante, (N)  
Rédacteur de l'acte : BOURGE

**16 Août 1764**

BOSNE Louis  
fils de BOSNE Louis, résidant à MOLAY(39338), laboureur et de TROLY Ignace  
Par. TROLY Louis (M), résidant à MOLAY(39338)  
Mar. FOURNIER Marguerite (F), résidant à MOLAY(39338)  
Rédacteur de l'acte : BOURGE  
Observations : Le parrain est absent : il a pour lieutenant François, son frère -S. La marraine est absente : elle a pour lieutenant Marguerite DUPARET, de MOLAY -N.

**22 Août 1764**

BERIGNOT Jean Baptiste  
fils naturel de BERIGNOT Marie, résidant à MOLAY(39338), au lieu-dit Port-Aubert  
Par. RAVONNAUX Jean Baptiste (M), résidant à MOLAY(39338)  
Mar. GOUY Ignace (F), résidant à MOLAY(39338)  
Rédacteur de l'acte : BOURGE

**15 Septembre 1764**

MICHEL Claude Antoine  
fils de MICHEL Claude François, originaire de MORTEAU(25411), résidant à MOLAY(39338), recteur d'école et de PROST Jeanne  
Par. MONIN Claude Antoine (M), résidant à MORTEAU(25411), (S)  
Mar. MORON (?) Véronique (F), résidant à RAHON(39448), (S)  
Rédacteur de l'acte : BOURGE  
Observations : La marraine signe MURONT-V.

**11 Novembre 1764**

OUDOTTE Anne  
fille de OUDOTTE Jean François, résidant à MOLAY(39338), laboureur et de ROBERT Jeanne  
Par. OUDOTTE Jean Claude (M), résidant à MOLAY(39338), cousin, (S)  
Mar. OUDOTTE Anne (F), résidant à MOLAY(39338), cousine, (N)  
Rédacteur de l'acte : BOURGE

**12 Décembre 1764**

MARTIEN (?) Joseph  
fils de MARTIEN (?) Jean Christophe, résidant à MOLAY(39338), manouvrier et de DUPAIN-MONNOT Marguerite  
Par. OUDOTTE Joseph (M), résidant à MOLAY(39338), (S)  
Mar. DUPARET Jeanne (F), résidant à MOLAY(39338), (S)  
Rédacteur de l'acte : BOURGE  
Observations : MARTIEN ou VANTARD ?

**5 Janvier 1765**

BOUGAIRE Pierre  
fils de BOUGAIRE Pierre, résidant à MOLAY(39338), manouvrier et de BELPERON Françoise  
Par. FOURNIER Pierre (M), résidant à MOLAY(39338), (N)  
Mar. TRUCHETET Jeanne (F), résidant à MOLAY(39338), (N)  
Rédacteur de l'acte : BOURGE  
Observations : Les parrain et marraine ne signent pas à cause de leurs âges.

**9 Janvier 1765**

DUCLoux Catherine  
fille de DUCLoux Jean, résidant à MOLAY(39338), au lieu-dit Gros-Saulçois, laboureur et de BRETON Anne  
Par. BERIGNOT Jean Claude (M), (S)  
Mar. BRETON Toussaine (F), (N)  
Rédacteur de l'acte : BOURGE

**19 Mars 1765**

BOICHUT Anne  
fille de BOICHUT Pierre, résidant à MOLAY(39338), laboureur et de OUDOTTE Véronique  
Par. BOICHUT Hugues (M), résidant à MOLAY(39338), oncle, (S)  
Mar. OUDOTTE Anne (F), résidant à MOLAY(39338), tante, (S)  
Rédacteur de l'acte : BOURGE

**27 Mars 1765**

BONGAIN Jacques  
fils de BONGAIN Émiland, résidant à MOLAY(39338), manouvrier et de OUDOTTE Philiberte  
Par. OUDOTTE Jacques (M), résidant à MOLAY(39338), (S)  
Mar. DUCLoux Thérèse (F), résidant à MOLAY(39338), (N)  
Rédacteur de l'acte : BOURGE

**7 Avril 1765**

BOICHUT Françoise, née le 6 Avril 1765  
fille de BOICHUT Claude François, résidant à MOLAY(39338), laboureur et de MORON Véronique  
Par. BOICHUT Jean Claude (M), résidant à MOLAY(39338), Docteur en médecine, oncle  
Mar. MORON Marie Françoise (F), résidant à RAHON(39448), tante, (S)  
Rédacteur de l'acte : BOURGE  
Observations : Le parrain a pour lieutenant son neveu, François BOICHUT -S. François est également le frère de l'enfant.

**27 Avril 1765**

FOURNIER Thérèse  
fille de FOURNIER Claude, résidant à MOLAY(39338), laboureur et de GRAS Jeanne  
Par. LACOUR (?) Émiland (M), résidant à MOLAY(39338), (N)  
Mar. MITAINE (?) Thérèse (F), résidant à MOLAY(39338), (N)  
Rédacteur de l'acte : BOURGE

**10 Mai 1765**

PAQUIER François, né le 9 Mai 1765  
fils de PAQUIER Claude, résidant à MOLAY(39338), manouvrier et de GAUTHIER Marguerite  
Par. PAQUIER François (M), résidant à MOLAY(39338), oncle, (N)  
Mar. OUDOTTE Anne (F), résidant à MOLAY(39338), (S)  
Rédacteur de l'acte : BOURGE

**11 Juillet 1765**

RAVONNAUX Joseph  
fils de RAVONNAUX Joseph, résidant à MOLAY(39338), laboureur et de PONCET Jeanne Françoise  
Par. OUDOTTE Joseph (M), résidant à MOLAY(39338), (S)  
Mar. VERLAY Barbe (F), résidant à GEVRY(39252), (S)  
Rédacteur de l'acte : BOURGE

**22 Juillet 1765**

DUPARET Anne Marie Magdeleine, née le 21 Juillet 1765  
fille de DUPARET Claude, résidant à MOLAY(39338), au lieu-dit Gros-Saulçois, laboureur et de BOUGAIRE Claudine  
Par. BOUGAIRE Pierre (M), résidant à MOLAY(39338), oncle, (N)  
Mar. MAY Anne (F), résidant à PETIT-NOIR(39415), au lieu-dit Saulçois, tante, (N)  
Rédacteur de l'acte : BOURGE

**6 Août 1765**

TRUCHETET Émilande  
fille de TRUCHETET Mathieu, résidant à MOLAY(39338), laboureur et de TROLY Philiberte  
Par. TRUCHETET Jean (M), résidant à MOLAY(39338), cousin, (N)  
Mar. TRUCHETET Émilande (F), résidant à MOLAY(39338), cousine, (N)  
Rédacteur de l'acte : BOURGE  
Observations : Les parrain et marraine ne signent pas à cause de leurs âges.

**7 Août 1765**

DUCLOUX Anne  
fille de DUCLOUX Philibert, résidant à MOLAY(39338), laboureur et de JOUBELIN Marguerite  
Par. LACOUR Émiland (M), résidant à MOLAY(39338), oncle  
Mar. BISOT Anne (F), résidant à MOLAY(39338)  
Rédacteur de l'acte : BOURGE

**16 Septembre 1765**

COMMIAUX Louis  
fils de COMMIAUX Jean Baptiste, résidant à MOLAY(39338), manouvrier et de PAQUIER Émilande  
Par. BOSNE Louis (M), résidant à MOLAY(39338), (N)  
Mar. COMMIAUX Anne (F), résidant à MOLAY(39338), (N)  
Rédacteur de l'acte : BOURGE

**10 Octobre 1765**

DUCLOUX François, né le 9 Octobre 1765  
fils de DUCLOUX François, résidant à MOLAY(39338), au lieu-dit Gros-Saulçois, laboureur et de BERIGNOT Prudente  
Par. BERIGNOT François (M), résidant à MOLAY(39338), au lieu-dit Gros-Saulçois, oncle, (S)  
Mar. BROCARD Anne (F), résidant à CRISSEY(39182), cousine, (S)  
Rédacteur de l'acte : BOURGE



**19 Octobre 1765**

DUPARET Anne Françoise  
fille de DUPARET François, résidant à MOLAY(39338), laboureur et de TROLI Anne  
Par. DUPARET Claude (M), résidant à MOLAY(39338), cousin, (N)  
Mar. ROGUIER Anne (F), résidant à MOLAY(39338), tante, (N)  
Rédacteur de l'acte : BOURGE

**10 Décembre 1765**

TROLY Marguerite  
fille de TROLY Antoine, résidant à MOLAY(39338), laboureur et de FOURNIÉ Thérèse  
Par. TROLY François (M), résidant à MOLAY(39338), ayeul, (N)  
Mar. DUPARET Marguerite (F), résidant à MOLAY(39338), ayeule, (N)  
Rédacteur de l'acte : BOURGE

**31 Janvier 1766**

BELPERONT Hugues, né le 30 Janvier 1766  
fils de BELPERONT Jacques, résidant à MOLAY(39338), manouvrier et de BEAU Françoise  
Par. BEAU Hugue (M), résidant à MOLAY(39338), oncle, (N)  
Mar. DUCLOUX Jeanne (F), résidant à MOLAY(39338), (N)  
Rédacteur de l'acte : BOURGE

**24 Février 1766**

TROLI Anne  
fille de TROLI François, résidant à MOLAY(39338), tissier et de DAUTHELU Anne  
Par. OUDOTTE Philibert (M), résidant à MOLAY(39338), (S)  
Mar. OUDOTTE Anne (F), résidant à MOLAY(39338), (S)  
Rédacteur de l'acte : BOURGE

**14 Mars 1766**

DUCLoux Hugues  
fils de DUCLoux Jean Baptiste, résidant à MOLAY(39338) et de CARTAUX Anne  
Par. BOICHUT Hugues (M), résidant à MOLAY(39338), (S)  
Mar. OUDOTTE Anne (F), résidant à MOLAY(39338), (S)  
Rédacteur de l'acte : BOURGE

**30 Mars 1766**

DUPARET Émilande  
fille naturelle de DUPARET Marguerite, résidant à MOLAY(39338)  
Par. FACHON Jean Baptiste (M), originaire de MONTAIGU(39348), résidant à MOLAY(39338), Maître chirurgien, (S)  
Mar. PAQUIER Émilande (F), résidant à MOLAY(39338), (N)  
Rédacteur de l'acte : BOURGE

**4 Avril 1766**

PERROT Jean Denis, né le 3 Avril 1766  
fils de PERROT Claude, résidant à MOLAY(39338), au lieu-dit Gros-Saulçois, laboureur et de VANNIER Jeanne  
Par. VANNIER Jean Denis (M), résidant à PLEURE(39423), ayeul, (S)  
Mar. ROBIN Denise (F), résidant à MOLAY(39338), au lieu-dit Gros-Saulçois, ayeule, (N)  
Rédacteur de l'acte : BOURGE

**29 Avril 1766**

DORNANS Pierre François  
fils de DORNANS Jean Claude, résidant à MOLAY(39338), au lieu-dit Gros-Saulçois, laboureur et de BISOT Jeanne  
Par. RICHARDOT Jean François (M), résidant à RAHON(39448), (S)  
Mar. BOURGE Marguerite (F), résidant à RAHON(39448), (N)  
Rédacteur de l'acte : BOURGE

**17 Mai 1766**

VANTARD Jena Baptiste  
fils de VANTARD Antoine, résidant à MOLAY(39338), laboureur et de MONNOT Claudine  
Par. TROLY Jean Baptiste (M), cousin, (N)  
Mar. MAIRET Jeanne Marie (F), résidant à DOLE(39198), tante, (N)  
Rédacteur de l'acte : BOURGE

**21 Juillet 1766**

BOSNE Pierre, né le 20 Juillet 1766  
fils de BOSNE Louis, résidant à MOLAY(39338), laboureur et de TROLI Ignace  
Par. FOURNIER Pierre (M), résidant à MOLAY(39338), frère maternel, (N)  
Mar. GAUDILLOT Ignace (F), résidant à MOLAY(39338), (N)  
Rédacteur de l'acte : BOURGE  
Observations : Le parrain ne signe pas à cause de son âge.

**11 Août 1766**

TROLY Joseph  
fils de TROLY Jean Claude, résidant à MOLAY(39338) et de ROQUIER Anne  
Par. OUDOTTE Joseph (M), résidant à MOLAY(39338), cousin  
Mar. FOURNIER Marguerite (F), résidant à MOLAY(39338)  
Rédacteur de l'acte : BOURGE

**22 Août 1766**

PASQUIER François, né le 21 Août 1766  
fils de PASQUIER Pierre, résidant à MOLAY(39338), manouvrier et de ROPIOT Jeanne Françoise  
Par. PASQUIER François (M), résidant à MOLAY(39338), oncle, (N)  
Mar. COMMIAUX Anne (F), résidant à MOLAY(39338), tante, (N)  
Rédacteur de l'acte : BOURGE

**26 Août 1766**

LACOUR Pierre François, né le 25 Août 1766  
fils de LACOUR Émiland, résidant à MOLAY(39338) et de TROLY Françoise  
Par. TROLY François (M), (S)  
Mar. JOUBELIN Marguerite (F), (N)  
Rédacteur de l'acte : BOURGE

**30 Septembre 1766**

TROLY Pierre  
fils de TROLY Pierre, résidant à MOLAY(39338) et de MONNOT Claudine  
Par. BOICHUT Pierre (M), résidant à MOLAY(39338), (S)  
Mar. OUDOTTE Françoise (F), résidant à MOLAY(39338), (N)  
Rédacteur de l'acte : BOURGE

**30 Septembre 1766**

TROLY Claudine  
fille de TROLY Pierre, résidant à MOLAY(39338) et de MONNOT Claudine  
Par. OUDOTTE Jean (M), résidant à MOLAY(39338), (N)  
Mar. BOISSEIN Claudine (F), résidant à MOLAY(39338), (N)  
Rédacteur de l'acte : BOURGE

**1 Octobre 1766**

MICHEL Françoise  
fille de MICHEL Claude François, résidant à MOLAY(39338), recteur d'école et de PROST Jeanne  
Par. SACHON Jean Baptiste (M), originaire de MONTAIGU(39348), résidant à MOLAY(39338), chirurgien, (S)  
Mar. ROSE Françoise (F), résidant à MOLAY(39338), (N)  
Rédacteur de l'acte : BOURGE

**7 Novembre 1766**

LANDRY Anne  
fille de LANDRY François, résidant à MOLAY(39338), au lieu-dit Port-Aubert et de GOUY Ignace  
Par. ROSSIGNEUX Jacques (M), résidant à MOLAY(39338), au lieu-dit Port-Aubert, (N)  
Mar. RAVONNAUX Anne (F), résidant à PETIT-NOIR(39415), au lieu-dit Saulçois, (N)  
Rédacteur de l'acte : BOURGE

**9 Novembre 1766**

BONGAIN Françoise  
fille de BONGAIN Jean, résidant à MOLAY(39338), bourellier et de TROLY Jeanne  
Par. TROLY Étienne (M), résidant à MOLAY(39338), oncle, (S)  
Mar. DAUTHELU Françoise (F), résidant à MOLAY(39338), (N)  
Rédacteur de l'acte : BOURGE

**5 Décembre 1766**

DUCLoux Jeanne Françoise  
fille de DUCLoux Jean Claude, résidant à MOLAY(39338), laboureur et de BOICHUT Louise  
Par. ROQUIER Émiland (M), résidant à MOLAY(39338), (S)  
Mar. MAYROT Jeanne Françoise (F), résidant à BESANÇON(25056), (S)  
Rédacteur de l'acte : BOURGE

**8 Décembre 1766**

DUCLoux Antoine  
fils de DUCLoux François, résidant à MOLAY(39338), au lieu-dit Gros-Saulçois, laboureur et de BERIGNOT Prudente  
Par. DUCLoux Antoine (M), oncle, (S)  
Mar. BERIGNOT Jeanne (F), tante, (N)  
Rédacteur de l'acte : BOURGE

**12 Décembre 1766**

GATEAU Étienne  
fils de GATEAU Claude, résidant à MOLAY(39338), laboureur et de TROLY Anne  
Par. TROLY Étienne (M), résidant à MOLAY(39338), (S)  
Mar. DUCLOUX Marguerite (F), résidant à MOLAY(39338), (N)  
Rédacteur de l'acte : BOURGE

**6 Janvier 1767**

DUPARET Anne, née le 5 Janvier 1767  
fille de DUPARET Hugues, résidant à MOLAY(39338), manouvrier et de DAUTHELU Anne  
Par. BOSNE Claude (M), résidant à MOLAY(39338), (S)  
Mar. DUPARET Anne (F), résidant à MOLAY(39338), (N)  
Rédacteur de l'acte : BOURGE

**12 Janvier 1767**

FOURNIER Jean Claude  
fils de FOURNIER Claude, résidant à MOLAY(39338), laboureur et de GRAS Jeanne  
Par. BEAU Jean Claude (M), résidant à MOLAY(39338), (S)  
Mar. VANTARD Jeanne (F), résidant à MOLAY(39338), (N)  
Rédacteur de l'acte : BOURGE  
Observations : La marraine ne signe pas à cause de son âge.

**17 Janvier 1767**

TROLY Antoine  
fils de TROLY Antoine, résidant à MOLAY(39338) et de FOURNIER Thérèse  
Par. DOBIGNEY Antoine (M), résidant à CHAMPDIVERS(39099), oncle, (N)  
Mar. FOURNIER Jeanne (F), résidant à MOLAY(39338), tante, (N)  
Rédacteur de l'acte : BOURGE

**23 Janvier 1767**

BELPERON Jean Claude  
fils de BELPERON Jacques, résidant à MOLAY(39338), manouvrier et de BEAU Françoise  
Par. BEAU Jean Claude (M), résidant à MOLAY(39338), (S)  
Mar. BELPERON Françoise (F), résidant à MOLAY(39338), (N)  
Rédacteur de l'acte : BOURGE

**23 Février 1767**

BOURGE Jacques, né le 22 Février 1767  
fils de BOURGE Antoine, originaire de CAZEL et de SINGRET Thérèse Marie  
Par. OUDOTTE Jacques (M), résidant à MOLAY(39338), (S)  
Mar. OUDOTTE Anne (F), résidant à MOLAY(39338), (S)  
Rédacteur de l'acte : BOURGE  
Observations : CAZEL en SARDAIGNE. "Les parents se sont rencontrés sur le lieu de MOLAY, sous les titres de mendiants et dans lequel elle a fait ses couches".

**6 Mars 1767**

BEAU Louis  
fils de BEAU Hugues, résidant à MOLAY(39338), manouvrier et de TROLY Françoise  
Par. TROLY Louis (M), résidant à MOLAY(39338), ayeul, (S)  
Mar. RIVIERE (?) Jeanne (F), résidant à MOLAY(39338), tante, (N)  
Rédacteur de l'acte : BOURGE

**10 Mars 1767**

BOICHUT Anne  
fille de BOICHUT Pierre, résidant à MOLAY(39338), laboureur et de OUDOTTE Véronique  
Par. OUDOTTE Charles (M), résidant à MOLAY(39338), oncle, (S)  
Mar. BOICHUT Anne (F), résidant à MOLAY(39338), tante, (N)  
Rédacteur de l'acte : BOURGE

**20 Mars 1767**

OUDOTTE Claudine  
fille de OUDOTTE Hugues, résidant à MOLAY(39338), laboureur et de PROST Claudine  
Par. OUDOTTE Joseph (M), résidant à MOLAY(39338), oncle, (S)  
Mar. MICHAUD Claudine (F), résidant à MOLAY(39338), cousine, (N)  
Rédacteur de l'acte : BOURGE

**23 Mars 1767**

ROSSIGNEUX Jean  
fils de ROSSIGNEUX Claude, résidant à MOLAY(39338), au lieu-dit Port-Aubert, laboureur et de RAVONNAUX Anne  
Par. DUCLOUX Jean (M), résidant à PETIT-NOIR(39415), au lieu-dit Le Saulçois, (N)  
Mar. FLORET Catherine (F), résidant à SAINT-BARAING(39477), (N)  
Rédacteur de l'acte : BOURGE

**27 Mars 1767**

TROLY Marguerite  
fille de TROLY François, résidant à MOLAY(39338), laboureur et de SEUROT Thérèse  
Par. TROLY Jean Pierre (M), résidant à MOLAY(39338), oncle, (S)  
Mar. SEUROT Marguerite (F), résidant à PARCEY(39405), tante, (N)  
Rédacteur de l'acte : BOURGE

**28 Mars 1767**

TROLI François, né le 27 Mars 1767  
fils de TROLI Claude, résidant à MOLAY(39338), laboureur et de CONTET Anne  
Par. TROLI François (M), résidant à MOLAY(39338), oncle, (S)  
Mar. MION Suzanne (F), résidant à FOUCHERANS(39233), ayeule, (S)  
Rédacteur de l'acte : BOURGE

**20 Avril 1767**

BEAU Jean Claude  
fils de BEAU Mathieu, résidant à MOLAY(39338) et de DUPARET Catherine  
Par. BEAU Jean Claude (M), résidant à MOLAY(39338), (S)  
Mar. TROLY Ignace (F), résidant à MOLAY(39338), (N)  
Rédacteur de l'acte : BOURGE

**21 Mai 1767**

TROLI Françoise, née le 20 Mai 1767  
fille de TROLI Jean Claude, résidant à MOLAY(39338), manouvrier et de GUILLEMIN Françoise  
Par. ROGUIES Émiland (M), résidant à MOLAY(39338), (S)  
Mar. OUDOTTE Françoise (F), résidant à MOLAY(39338), (S)  
Rédacteur de l'acte : BOURGE

**29 Juin 1767**

TROLY Françoise  
fille naturelle de TROLY Ignace, résidant à MOLAY(39338)  
Par. MICHEL Claude François (M), résidant à MOLAY(39338), (S)  
Mar. BONGAIN Françoise (F), résidant à MOLAY(39338), (N)  
Rédacteur de l'acte : BOURGE

**5 Juillet 1767**

BOICHUT Jean Baptiste, né le 4 Juillet 1767  
fils de BOICHUT Claude François, résidant à MOLAY(39338), laboureur et de MORON Véronique  
Par. PASSIER Jean Baptiste Vincent (M), résidant à DOLE(39198), oncle, (S)  
Mar. MORON Anne (F), résidant à RAHON(39448), tante, (S)  
Rédacteur de l'acte : BOURGE

**12 Juillet 1767**

BELPERON Claudine  
fille de BELPERON Jean Baptiste, résidant à MOLAY(39338), au lieu-dit Gros-Saulçois, manouvrier  
et de DUPARET Claudine  
Par. BOUGAIRE François (M), résidant à MOLAY(39338), au lieu-dit Gros-Saulçois, (S)  
Mar. BOUGAIRE Claudine (F), résidant à MOLAY(39338), au lieu-dit Gros-Saulçois, (N)  
Rédacteur de l'acte : BOURGE

**2 Août 1767**

BELIN Jean Charles  
fils de BELIN Jean Baptiste, résidant à CHAMPDIVERS(39099) et de BELIN Thérèse  
Par. DOBIGNEY Jean Charles (M), résidant à CHAMPDIVERS(39099), (N)  
Mar. MITTAINÉ Anathoile Nicole (F), résidant à CHAMPDIVERS(39099), (N)  
Rédacteur de l'acte : BOURGE  
Observations : Les parrain et marraine ne signent pas à cause de leurs âges.

**10 Août 1767**

PERROT Catherine  
fille de PERROT Claude, résidant à MOLAY(39338), au lieu-dit Gros-Saulçois, laboureur et de VANNIER Jeanne  
Par. VANNIER Pierre (M), résidant à RAHON(39448), (S)  
Mar. DORIEZ Catherine (F), résidant à RAHON(39448), (N)  
Rédacteur de l'acte : BOURGE

**28 Août 1767**

VÉRITÉ Hugues  
fils de VÉRITÉ Martin, résidant à MOLAY(39338), manouvrier et de COMMIAUX Anne  
Par. BOICHUT Hugues (M), résidant à MOLAY(39338), (S)  
Mar. FOURNIER Anne (F), résidant à MOLAY(39338), (N)  
Rédacteur de l'acte : BOURGE

**3 Septembre 1767**

COMMIAUX Jean Claude, né le 2 Septembre 1767  
fils de COMMIAUX Jean Baptiste, résidant à MOLAY(39338), manouvrier et de PAQUIER Émilande  
Par. ROBERT Jean Claude (M), résidant à MOLAY(39338), (N)  
Mar. DUCLOUX Denise (F), résidant à MOLAY(39338), (N)  
Rédacteur de l'acte : BOURGE

**8 Septembre 1767**

RAVONNAUX François  
fils de RAVONNAUX Jean Baptiste, résidant à MOLAY(39338), au lieu-dit Port-Aubert, laboureur  
et de DUCLOUX Jeanne  
Par. BOUGAIRE François (M), résidant à MOLAY(39338), au lieu-dit Gros-Saulçois, (S)  
Mar. MODOT Anne (F), résidant à MOLAY(39338), au lieu-dit Port-Aubert, (N)  
Rédacteur de l'acte : BOURGE

**21 Octobre 1767**

VANTARD Jean Claude  
fils de VANTARD Jean, résidant à MOLAY(39338), manouvrier et de MONNOT Marguerite  
Par. MOUGET Jean Claude (M), résidant à MOLAY(39338), (N)  
Mar. VANTARD Anne (F), résidant à MOLAY(39338), (N)  
Rédacteur de l'acte : BOURGE

**29 Octobre 1767**

DUPARET Claude  
fils de DUPARET François, résidant à MOLAY(39338) et de TROLY Anne  
Par. MILLET Claude (M), résidant à MOLAY(39338), (S)  
Mar. OUDOTTE Françoise (F), résidant à MOLAY(39338), (S)  
Rédacteur de l'acte : BOURGE

**10 Novembre 1767**

OUDOTTE Françoise  
fille de OUDOTTE Émiland, résidant à MOLAY(39338), laboureur et de TROLY Marie Agatte  
Par. TROLY Étienne (M), résidant à MOLAY(39338), (S)  
Mar. BARBELENET Françoise (F), résidant à MOLAY(39338), (N)  
Rédacteur de l'acte : BOURGE

**10 Décembre 1767**

DUCLoux Philippe  
fils de DUCLoux Jean, résidant à MOLAY(39338), au lieu-dit Gros-Saulçois, laboureur et de BRETIN Anne  
Par. FOURNIER Philippe (M), résidant à RAHON(39448), (S)  
Mar. EVE Anne Claude (F), résidant à RAHON(39448), (S)  
Rédacteur de l'acte : BOURGE

**15 Janvier 1768**

VANTARD Claude  
fils de VANTARD Joseph, résidant à MOLAY(39338), tissier et de BEAU Claudine  
Par. BOSNE Claude (M), résidant à MOLAY(39338), (S)  
Mar. VANTARD Ignace (F), résidant à MOLAY(39338), (N)  
Rédacteur de l'acte : BOURGE

**29 Janvier 1768**

TROLY Jeanne  
fille de TROLY François, résidant à MOLAY(39338), tissier et de DAUTHELUT Anne  
Par. DUPARET Hugues (M), résidant à MOLAY(39338), (N)  
Mar. BOUGAIRE Jeanne (F), résidant à MOLAY(39338), (N)  
Rédacteur de l'acte : BOURGE

**6 Mars 1768**

SORDET Jeanne  
fille de SORDET Jean Claude, résidant à MOLAY(39338), au lieu-dit Port-Aubert et de PERRET Marie  
Par. PERRET Claude (M), ayeul, (N)  
Mar. GAMBEY Jeanne (F), ayeule, (N)  
Rédacteur de l'acte : BOURGE

**19 Mars 1768**

BEAU Claude Ignace  
fils de BEAU Jean Claude, résidant à MOLAY(39338), laboureur et de HENRY Jeanne  
Par. OUDOTTE Claude Ignace (M), résidant à MOLAY(39338), (S)  
Mar. DUCLOUX Denise (F), résidant à MOLAY(39338), (N)  
Rédacteur de l'acte : BOURGE

**31 Mars 1768**

DUPARET Jean François  
fils de DUPARET Claude, résidant à MOLAY(39338), au lieu-dit Gros-Saulçois, laboureur et de BOUGAIRE Claudine  
Par. RICHARDOT Jean François (M), résidant à RAHON(39448), (S)  
Mar. BOUGAIRE Marie (F), résidant à MOLAY(39338), (N)  
Rédacteur de l'acte : BOURGE

**5 Mai 1768**

TRUCHETET Thérèse  
fille de TRUCHETET Mathieu, résidant à MOLAY(39338), laboureur et de TROLY Philiberte  
Par. TROLY Louis (M), résidant à MOLAY(39338), (S)  
Mar. TRUCHETET Thérèse (F), résidant à MOLAY(39338), (S)  
Rédacteur de l'acte : BOURGE

**18 Mai 1768**

DUCLOUX Joseph  
fils de DUCLOUX Jean Baptiste, résidant à MOLAY(39338), manouvrier et de CARTAUX Anne  
Par. CARTAUX Joseph (M), résidant à MOLAY(39338), (N)  
Mar. OUDOTTE Françoise (F), résidant à MOLAY(39338), (N)  
Rédacteur de l'acte : BOURGE

**19 Mai 1768**

LACOUR Jean Claude, né le 18 Mai 1768  
fils de LACOUR Émiland, résidant à MOLAY(39338), laboureur et de TROLY Françoise  
Par. TROLY Jean Claude (M), résidant à MOLAY(39338)  
Mar. DUCLOUX Marguerite (F), résidant à MOLAY(39338)  
Rédacteur de l'acte : BOURGE

**21 Mai 1768**

PASQUIER Anné Marie, née le 20 Mai 1768  
fille de PASQUIER Claude, résidant à MOLAY(39338), manouvrier et de PASQUIER Marguerite  
Par. MONNOT Hugues (M), résidant à MOLAY(39338), (S)  
Mar. GAUTHIER Anne (F), résidant à CHAUSSIN(39128), tante, (N)  
Rédacteur de l'acte : BOURGE

**23 Mai 1768**

VILLEVIELLE Françoise  
fille de VILLEVIELLE Jean Baptiste, résidant à CHAMPDIVERS(39099), manouvrier et de RAGUIN Rose  
Par. BERTHET Pierre François (M), résidant à CHAMPDIVERS(39099), (N)  
Mar. DOBIGNEY Françoise (F), résidant à CHAMPDIVERS(39099), (N)  
Rédacteur de l'acte : BOURGE

**25 Juin 1768**

DUCLOUX Simon  
fils de DUCLOUX François, résidant à MOLAY(39338), au lieu-dit Gros-Saulçois, laboureur et de BERIGNOT Prudente  
Par. BOUTEILLEY Simon (M), résidant à MOLAY(39338), (N)  
Mar. BERIGNOT Françoise (F), résidant à MOLAY(39338), cousine, (N)  
Rédacteur de l'acte : BOURGE

**9 Août 1768**

BEAU Jean Claude  
fils de BEAU Hugues, résidant à MOLAY(39338), manouvrier et de TROLY Françoise  
Par. ROBERT Jean Claude (M), résidant à MOLAY(39338)  
Mar. FOURNIER Marguerite (F), résidant à MOLAY(39338)  
Rédacteur de l'acte : BOURGE

**30 Septembre 1768**

VANTARD Claude Michel  
fils de VANTARD Antoine, résidant à MOLAY(39338), laboureur et de MONNOT Claudine  
Par. FOURNIER Claude (M), résidant à MOLAY(39338), (S)  
Mar. ROBERT Jeanne (F), résidant à MOLAY(39338), (N)  
Rédacteur de l'acte : BOURGE

**6 Octobre 1768**

MICHEL Anne Claude  
fille de MICHEL Claude François, originaire de MORTEAU(25411), résidant à MOLAY(39338), recteur d'école  
et de PROST Jeanne, originaire de LA VIEILLE LOYE(39559)  
Par. OUDOTTE Claude (M), résidant à MOLAY(39338), (S)  
Mar. PROST Anne (F), tante  
Rédacteur de l'acte : BOURGE  
Observations : La marraine est absente : elle a pour lieutenant Claude Françoise CHUARD (?), sa grand-mère  
maternelle -N.

**27 Octobre 1768**

DUCLOUX Françoise  
fille de DUCLOUX Antoine, résidant à MOLAY(39338), au lieu-dit Gros-Saulçois et de RAVONNEAU Françoise  
Par. BOUTEILLER Denis (M), résidant à MOLAY(39338), (S)  
Mar. BERIGNOT Françoise (F), résidant à MOLAY(39338), (N)  
Rédacteur de l'acte : BOURGE

**10 Novembre 1768**

BOSNE Claude, né le 9 Novembre 1768  
fils de BOSNE Louis, résidant à MOLAY(39338), laboureur et de TROLY Ignace  
Par. BESSEY Claude (M), résidant à CHAUSSIN(39128), (N)  
Mar. BOICHUT Claudine (F), résidant à MOLAY(39338), (N)  
Rédacteur de l'acte : BOURGE

**15 Novembre 1768**

TROLY Claude  
fils de TROLY Claude, résidant à MOLAY(39338), laboureur et de COMBET Anne  
Par. BOSNE Claude (M), résidant à MOLAY(39338), (S)  
Mar. SEUROT Thérèse (F), résidant à MOLAY(39338), (N)  
Rédacteur de l'acte : BOURGE

**28 Novembre 1768**

TROLY Claude  
fils de TROLY Pierre, résidant à MOLAY(39338), laboureur et de MONNOT Jeanne  
Par. OUDOTTE Claude (M), résidant à MOLAY(39338), (N)  
Mar. CAILLET Jeanne (F), résidant à MOLAY(39338), (N)  
Rédacteur de l'acte : BOURGE  
Observations : Les parrain et marraine ne signent pas à cause de leurs âges.

**3 Décembre 1768**

PAQUIER Claudine  
fille de PAQUIER Pierre, résidant à MOLAY(39338), manouvrier et de ROPIOT Jeanne Françoise  
Par. TROLY Étienne (M), résidant à MOLAY(39338), (S)  
Mar. BOICHUT Claudine (F), résidant à MOLAY(39338), (N)  
Rédacteur de l'acte : BOURGE

**7 Décembre 1768**

BONGAIN Jean François  
fils de BONGAIN Jean, résidant à MOLAY(39338), manouvrier et de TROLY Jeanne  
Par. DAUTHELU Jean François (M), résidant à MOLAY(39338), oncle, (S)  
Mar. VANTARD Jeanne (F), résidant à MOLAY(39338), (N)  
Rédacteur de l'acte : BOURGE

**7 Janvier 1769**

OUDOTTE Jean Claude  
fils de OUDOTTE François, résidant à MOLAY(39338), laboureur et de ROBERT Jeanne  
Par. OUDOTTE Jean Claude (M), résidant à MOLAY(39338), cousin, (S)  
Mar. X Marie (F), (N)  
Rédacteur de l'acte : BOURGE

**7 Janvier 1769**

OUDOTTE Jeanne Claude  
fille de OUDOTTE Jean Claude, résidant à MOLAY(39338), laboureur et de ROBERT Jeanne  
Par. BOICHUT Pierre (M), résidant à MOLAY(39338), (S)  
Mar. OUDOTTE Jeanne Claude (F), résidant à MOLAY(39338), (N)  
Rédacteur de l'acte : BOURGE

**23 Février 1769**

BELPERON Jacques, né le 22 Février 1769  
fils de BELPERON Jacques, résidant à MOLAY(39338), laboureur et de BEAU Françoise  
Par. OUDOTTE Jacques (M), résidant à MOLAY(39338), (S)  
Mar. BEAU Philiberte (F), résidant à MOLAY(39338), (N)  
Rédacteur de l'acte : BOURGE

**27 Février 1769**

BONGAIN Jeanne  
fille de BONGAIN Émiland, résidant à MOLAY(39338), manouvrier et de OUDOTTE Philiberte  
Par. OUDOTTE Claude Ignace (M), résidant à MOLAY(39338), (S)  
Mar. MOUCAUD Jeanne (F), résidant à MOLAY(39338), (N)  
Rédacteur de l'acte : BOURGE

**29 Mars 1769**

SORDET Jean Claude, né le 28 Mars 1769  
fils de SORDET Jean Claude, résidant à MOLAY(39338), au lieu-dit Port-Aubert, barcotier et de PERROT Marie  
Par. OUDOTTE Jean Claude (M), résidant à MOLAY(39338), (S)  
Mar. SORDET Prudente (F), résidant à PETIT-NOIR(39415), au lieu-dit Saulçois, (N)  
Rédacteur de l'acte : BOURGE

**4 Mai 1769**

DUPARET Jacques  
fils de DUPARET Jacques, résidant à MOLAY(39338), manouvrier et de GUENOT Jeanne  
Par. OUDOTTE Jacques (M), résidant à MOLAY(39338), (S)  
Mar. BOICHUT Claudine (F), résidant à MOLAY(39338), (N)  
Rédacteur de l'acte : BOURGE

**12 Mai 1769**

TROLY Anne Françoise  
fille de TROLY François, résidant à MOLAY(39338), laboureur et de SEUROT Thérèse  
Par. SEUROT Pierre (M), résidant à PARCEY(39405), oncle, (S)  
Mar. GAYNARD Anne Françoise (F), résidant à LONGWY-SUR-LE-DOUBS(39299), au lieu-dit Moussières, tante, (N)  
Rédacteur de l'acte : BOURGE

**24 Juin 1769**

BOSNE Pierre  
fils de BOSNE Claude, résidant à MOLAY(39338), laboureur et de TRUCHETET Thérèse  
Par. FOURNIER Pierre (M), résidant à MOLAY(39338), oncle, (N)  
Mar. TRUCHETET Jeanne (F), résidant à MOLAY(39338), tante, (N)  
Rédacteur de l'acte : BOURGE

**10 Juillet 1769**

TROLY Marguerite  
fille de TROLY Antoine, résidant à MOLAY(39338), laboureur et de FOURNIER Thérèse  
Par. DOBIGNY François (M), résidant à CHAMPDIVERS(39099)  
Mar. FOURNIER Marguerite (F), résidant à MOLAY(39338)  
Rédacteur de l'acte : BOURGE

**11 Juillet 1769**

DUPARET Philibert  
fils naturel de DUPARET Marguerite, résidant à MOLAY(39338), manouvrier  
Par. OUDOTTE Philibert (M), résidant à MOLAY(39338), (S)  
Mar. BOUGAIRE Marie (F), résidant à MOLAY(39338), (N)  
Rédacteur de l'acte : BOURGE

**16 Juillet 1769**

MITARD (?) Claude, né le 15 Juillet 1769  
fils de MITARD (?) Claude, résidant à MOLAY(39338), au lieu-dit Port-Aubert, manouvrier et de BERIGNOT Anne  
Par. PERROT Claude (M), résidant à MOLAY(39338), (N)  
Mar. BOUGAIRE Claudine (F), résidant à MOLAY(39338), (N)  
Rédacteur de l'acte : BOURGE

**26 Juillet 1769**

DUCLOUX Jeanne Claude  
fille de DUCLOUX Jean Claude, résidant à MOLAY(39338), laboureur et de BOICHUT Louise  
Par. OUDOTTE Philibert (M), résidant à MOLAY(39338), (S)  
Mar. OUDOTTE Jeanne Claude (F), résidant à MOLAY(39338), (N)  
Rédacteur de l'acte : BOURGE



**14 Août 1769**

BOICHUT Claude  
fils de BOICHUT Hugues, résidant à MOLAY(39338), laboureur et de VANNIER Anne  
Par. BOICHUT Claude (M), résidant à MOLAY(39338), oncle, (N)  
Mar. VANNIER Véronique (F), résidant à RAHON(39448), (N)  
Rédacteur de l'acte : BOURGE

**15 Août 1769**

OUDOTTE Philibert  
fils de OUDOTTE Charles, résidant à MOLAY(39338), laboureur et de BOICHUT Anne  
Par. OUDOTTE Philibert (M), résidant à MOLAY(39338), oncle, (S)  
Mar. RICHARDOT Véronique (F), résidant à RAHON(39448), cousine, (S)  
Rédacteur de l'acte : BOURGE

**25 Août 1769**

RAVONNAUX Françoise  
fille de RAVONNAUX Jean Baptiste, résidant à MOLAY(39338), au lieu-dit Port-Aubert, laboureur  
et de DUCLOUX Jeanne  
Par. TABAR Sébastien (M), résidant à FRASNE-LES-MEULIERES(39238), cavalier au Régiment ROYAL CHAMPAGNOLE, (N)  
Mar. BERIGNOT Françoise (F), résidant à CHAUSSIN(39128), cousine, (N)  
Rédacteur de l'acte : BOURGE

**4 Septembre 1769**

VÉRITÉ Jean  
fils de VÉRITÉ Martin (?), résidant à MOLAY(39338), manouvrier et de COMMIAUX Anne  
Par. COMMIAUX Jean (M), résidant à MOLAY(39338), oncle, (N)  
Mar. GALLOT Jeanne (F), résidant à DOLE(39198)  
Rédacteur de l'acte : BOURGE  
Observations : La marraine a pour lieutenante Louise TROLY, de MOLAY : ayeule du nouveau né -N.

**13 Septembre 1769**

GATTEAU François  
fils de GATTEAU Émiland, résidant à MOLAY(39338), manouvrier et de TROLY Anne  
Par. DUCLOUX François (M), résidant à MOLAY(39338), (S)  
Mar. TROLY Marie Agatte (F), résidant à MOLAY(39338), (S)  
Rédacteur de l'acte : BOURGE

**5 Octobre 1769**

LANDRY Françoise  
fille de LANDRY François, résidant à MOLAY(39338), au lieu-dit Port-Aubert, laboureur et de GOUY Ignace  
Par. ROSSIGNEUX Claude (M), résidant à MOLAY(39338), au lieu-dit Port-Aubert, (N)  
Mar. BERIGNOT Françoise (F), résidant à MOLAY(39338), au lieu-dit Gros-Saulçois, (N)  
Rédacteur de l'acte : BOURGE

**9 Octobre 1769**

BOICHUT Françoise  
fille de BOICHUT Claude François, résidant à MOLAY(39338), laboureur et de MORON Véronique  
Par. JEANNET Philibert Xavier (M), résidant à PARCEY(39405), prêtre curé, (S)  
Mar. GIRARD Françoise (F), résidant à RAHON(39448), tante, (S)  
Rédacteur de l'acte : BOURGE  
Observations : La marraine signe GIRARD-MORON.

**19 Octobre 1769**

DUPARET Barbe  
fille de DUPARET François, résidant à MOLAY(39338), manouvrier et de TROLY Anne  
Par. TROLI Émilien (M), résidant à MOLAY(39338), (N)  
Mar. DAUBIGNÉ Barbe (F), résidant à CHAMPDIVERS(39099), (N)  
Rédacteur de l'acte : BOURGE

**29 Octobre 1769**

DUPARET Hugues  
fils de DUPARET Hugues, résidant à MOLAY(39338), manouvrier et de DAUTHELU Denise  
Par. TROLY Hugues (M), résidant à MOLAY(39338), cousin, (N)  
Mar. DUPARET Jeanne Marie (F), résidant à MOLAY(39338), (N)  
Rédacteur de l'acte : BOURGE

**9 Novembre 1769**

PERROT Hélène, née le 8 Novembre 1769  
fille de PERROT Claude, résidant à MOLAY(39338), au lieu-dit Saulçois, laboureur et de VANNIER Jeanne  
Par. ROBIN Philibert (M), résidant à CRISSEY(39182), (S)  
Mar. VANNIER Hélène (F), résidant à RAHON(39448), (N)  
Rédacteur de l'acte : BOURGE

**14 Novembre 1769**

TROLY Émiland  
fils de TROLY Claude, résidant à MOLAY(39338), laboureur et de COMBET Anne  
Par. ROBERT Émiland (M), (S)  
Mar. TROLY Marguerite (F), tante, (N)  
Rédacteur de l'acte : BOURGE

**18 Novembre 1769**

BOICHUT Véronique, née le 17 Novembre 1769  
fille de BOICHUT Pierre, résidant à MOLAY(39338), laboureur et de OUDOTTE Véronique  
Par. OUDOTTE Philibert (M), résidant à MOLAY(39338), oncle, (S)  
Mar. VANNIER Véronique (F), résidant à RAHON(39448), tante, (N)  
Rédacteur de l'acte : BOURGE

**24 Janvier 1770**

BOICHUT Pierre  
fils de BOICHUT Hugues, résidant à MOLAY(39338), laboureur et de OUDOTTE Jeanne Françoise  
Par. BOICHUT Pierre (M), résidant à MOLAY(39338), (S)  
Mar. OUDOTTE Véronique (F), résidant à MOLAY(39338), (N)  
Rédacteur de l'acte : BOURGE

**8 Février 1770**

OUDOTTE François, né le 7 Février 1770  
fils de OUDOTTE Émiland, résidant à MOLAY(39338), laboureur et de TROLI Marie Agatte  
Par. TROLI François (M), résidant à MOLAY(39338), (S)  
Mar. PROST Claudine (F), résidant à SAINT-BARAING(39477), (N)  
Rédacteur de l'acte : BOURGE

**7 Avril 1770**

DUCLOUX Véronique, née le 6 Avril 1770  
fille de DUCLOUX Jean Baptiste, résidant à MOLAY(39338), manouvrier et de CARTEAUX Anne  
Par. DUCLOUX Jean (M), résidant à MOLAY(39338), au lieu-dit Port-Aubert, (N)  
Mar. OUDOTTE Véronique (F), résidant à MOLAY(39338), (N)  
Rédacteur de l'acte : BOURGE

**28 Mai 1770**

COMMIAUX Anne, née le 27 Mai 1770  
fille de COMMIAUX Jean Baptiste, résidant à MOLAY(39338), manouvrier et de PAQUIER Émilande  
Par. GAUDILLOT Pierre (M), résidant à MOLAY(39338), (S)  
Mar. COMBET Anne (F), résidant à MOLAY(39338), (S)  
Rédacteur de l'acte : BOURGE

**23 Juin 1770**

VANNIER Claude François  
fils de VANNIER Antoine, résidant à MOLAY(39338), au lieu-dit Gros-Saulçois, manouvrier et de BRESON Catherine  
Par. RUFFIER Claude François (M), résidant à RAHON(39448), (S)  
Mar. DORIEZ Catherine (F), résidant à RAHON(39448), (S)  
Rédacteur de l'acte : BOURGE

**29 Juillet 1770**

TROLI Claude François  
fils de TROLI François, résidant à MOLAY(39338), manouvrier et de TROLI Anne  
Par. TROLI Claude François (M), résidant à MOLAY(39338), (S)  
Mar. DUCLOUX Marguerite (F), résidant à MOLAY(39338), (N)  
Rédacteur de l'acte : BOURGE

**10 Août 1770**

VANTARD Jeanne Baptiste  
fille de VANTARD Joseph, résidant à MOLAY(39338), manouvrier et de VANTARD Claudine  
Par. BOICHUT Claude François (M), (S)  
Mar. VANTARD Jeanne (F), tante, (N)  
Rédacteur de l'acte : BOURGE

**29 Août 1770**

DUCLOUX Jeanne  
fille de DUCLOUX François, résidant à MOLAY(39338), au lieu-dit Gros-Saulçois et de BERIGNOT Prudente  
Par. SORDET Jean Claude (M), résidant à MOLAY(39338), au lieu-dit Port-Aubert, (S)  
Mar. DUCLOUX Jeanne (F), résidant à MOLAY(39338), au lieu-dit Port-Aubert, (N)  
Rédacteur de l'acte : BOURGE

**31 Août 1770**

VANTARD Véronique  
fille de VANTARD Jean Christophle, résidant à MOLAY(39338), manouvrier et de MONNOT Marguerite  
Par. BOICHUT Claude (M), résidant à MOLAY(39338), (S)  
Mar. OUDOTTE Véronique (F), résidant à MOLAY(39338), (S)  
Rédacteur de l'acte : BOURGE

**4 Septembre 1770**

BEAU Claude  
fils de BEAU Hugues, résidant à MOLAY(39338), manouvrier et de TROLY Françoise  
Par. TROLY Claude (M), résidant à MOLAY(39338), oncle maternel, (S)  
Mar. MONNOT Jeanne (F), résidant à MOLAY(39338), (N)  
Rédacteur de l'acte : BOURGE

**6 Septembre 1770**

MICHEL Claudine Anathoile, née le 5 Septembre 1770  
fille de MICHEL Claude François, originaire de MORTEAU(25411), résidant à MOLAY(39338), recteur d'école  
et de PROST Jeanne  
Par. REGNAUD Claude Joseph (M), originaire du RUSSEY(25512), résidant à MONT-SOUS-VAUDREY(39365), (S)  
Mar. BRELOT Anathoile (F), résidant à CHAMPDIVERS(39099), (N)  
Rédacteur de l'acte : BOURGE  
Observations : La parrain signe RENAUD.

**7 Septembre 1770**

OUDOTTE Louis  
fils de OUDOTTE Jean François, résidant à MOLAY(39338), laboureur et de ROBERT Jeanne  
Par. HUGUENIN Louis (M), résidant à CHAUSSIN(39128), oncle maternel, (S)  
Mar. MOLAY Jeanne (F), résidant à MOLAY(39338), tante maternelle, (N)  
Rédacteur de l'acte : BOURGE

**9 Septembre 1770**

OUDOTTE Anne  
fille de OUDOTTE Charles, résidant à MOLAY(39338), laboureur et de BOICHUT Anne  
Par. OUDOTTE Claude Ignace (M), résidant à MOLAY(39338), cousin paternel, (S)  
Mar. OUDOTTE Anne (F), résidant à MOLAY(39338), tante paternelle, (S)  
Rédacteur de l'acte : BOURGE

**18 Septembre 1770**

LACOUR Pierre  
fils de LACOUR Émiland, résidant à MOLAY(39338), laboureur et de TROLY Françoise  
Par. BOICHUT Pierre (M), résidant à MOLAY(39338), (S)  
Mar. OUDOTTE Jeanne Claudé (F), résidant à MOLAY(39338), (N)  
Rédacteur de l'acte : BOURGE

**23 Novembre 1770**

BOSNE Jeanne  
fille de BOSNE Louis, résidant à MOLAY(39338), laboureur et de TROLY Ignace  
Par. BOICHUT Estienne (M), résidant à MOLAY(39338), (S)  
Mar. FOURNIER Jeanne (F), résidant à MOLAY(39338), (N)  
Rédacteur de l'acte : BOURGE

**28 Novembre 1770**

BOUTEILLEY Philippe  
fils de BOUTEILLEY Denis, résidant à MOLAY(39338), au lieu-dit Gros-Saulçois et de RAVONNAUX Anne  
Par. RAVONNAUX Claude (M), résidant à MOLAY(39338), au lieu-dit Saulçois, (N)  
Mar. ROY Philippe (F), résidant à MOLAY(39338), au lieu-dit Saulçois, (N)  
Rédacteur de l'acte : BOURGE

**8 Février 1771**

TROLY Jeanne  
fille de TROLY Pierre, résidant à MOLAY(39338), laboureur et de MONNOT Jeanne  
Par. TROLY Hugues (M), résidant à MOLAY(39338), oncle, (S)  
Mar. OUDOTTE Jeanne (F), résidant à MOLAY(39338), cousine, (S)  
Rédacteur de l'acte : BOURGE

**16 Février 1771**

BOICHUT Philippe, né le 15 Février 1771  
fils de BOICHUT Claude François, résidant à MOLAY(39338), laboureur et de MORON Véronique  
Par. MORON Philippe François (M), résidant à MOLAY(39338), prêtre, oncle, (S)  
Mar. DUTARTRE Anne (F), résidant à MOLAY(39338), cousine, (S)  
Rédacteur de l'acte : BOURGE

**6 Mars 1771**

BOICHU Véronique  
fille de BOICHU Hugues, résidant à MOLAY(39338), laboureur et de OUDOTTE Claude Françoise  
Par. BOICHUT Étienne (M), résidant à MOLAY(39338), oncle, (S)  
Mar. MORON Véronique (F), résidant à MOLAY(39338), cousine, (S)  
Rédacteur de l'acte : BOURGE

**28 Mars 1771**

SORDET Françoise  
fille de SORDET Jean Claude, résidant à MOLAY(39338), manouvrier et de MODOT Marie  
Par. BOICHUT Claude (M), résidant à MOLAY(39338), (S)  
Mar. ROBERT Françoise (F), résidant à MOLAY(39338), (N)  
Rédacteur de l'acte : BOURGE  
Observations : Le parrain est dit "Fils".

**18 Avril 1771**

BOUGAIRE Émiland  
fils de BOUGAIRE Pierre, résidant à MOLAY(39338), laboureur et de MOUCAUD Claudine  
Par. MOUCAUD Émiland (M), résidant à MOLAY(39338), cousin, (S)  
Mar. GALVIER Jeanne (F), résidant à MOLAY(39338), cousine, (N)  
Rédacteur de l'acte : BOURGE

**21 Avril 1771**

BELPERON Jacques  
fils de BELPERON Jacques, résidant à MOLAY(39338), laboureur et de TROLY Charlotte  
Par. OUDOTTE Jacques (M), résidant à MOLAY(39338), (S)  
Mar. ROBERT Françoise (F), résidant à MOLAY(39338), (N)  
Rédacteur de l'acte : BOURGE

**29 Juillet 1771**

BOICHUT Anne, née le 28 Juillet 1771  
fille de BOICHUT Hugues, résidant à MOLAY(39338), laboureur et de OUDOTTE Anne  
Par. OUDOTTE Jacques (M), résidant à MOLAY(39338), cousin, (S)  
Mar. BOICHUT Anne (F), résidant à MOLAY(39338), cousine, (N)  
Rédacteur de l'acte : CRETIN  
Observations : Le père est dit "Le Jeune".

**1 Août 1771**

BOSNE Louis  
fils de BOSNE Claude, résidant à MOLAY(39338) et de TRUCHETET Thérèse  
Par. BOSNE Louis (M), résidant à MOLAY(39338), (N)  
Mar. DUCLOUX Anne (F), résidant à MOLAY(39338), (N)  
Rédacteur de l'acte : CRETIN

**2 Septembre 1771**

TROLI Claude  
fils de TROLI Claude, résidant à MOLAY(39338), laboureur et de COMBET Anne  
Par. MONOT Claude (M), résidant à FOUCHERANS(39233), (S)  
Mar. DUCLOUX Jeanne (F), résidant à MOLAY(39338), au lieu-dit Port-Aubert, (N)  
Rédacteur de l'acte : CRETIN

**7 Septembre 1771**

GATAU François  
fils de GATAU Émiland, résidant à MOLAY(39338), manouvrier et de TROLI Anne  
Par. BOICHUT François (M), résidant à MOLAY(39338), (S)  
Mar. TRUCHETET Jeanne (F), résidant à MOLAY(39338)  
Rédacteur de l'acte : CRETIN  
Observations : La marraine a pour lieutenante Suzanne DUCLOUX, sa mère -N.

**9 Septembre 1771**

PASQUIER Étienne  
fils de PASQUIER Pierre, résidant à MOLAY(39338), manouvrier et de ROPIOT Jeanne Françoise  
Par. BOICHUT Étienne (M), résidant à MOLAY(39338), praticien, (S)  
Mar. OUDOTTE Marie Toinette (F), résidant à MOLAY(39338), (S)  
Rédacteur de l'acte : CRETIN

**9 Septembre 1771**

PASQUIER Françoise  
fille de PASQUIER Pierre, résidant à MOLAY(39338), manouvrier et de ROPIOT Jeanne Françoise  
Par. BEAU Jean Claude (M), résidant à MOLAY(39338), (S)  
Mar. DUCLOUX Françoise (F), résidant à MOLAY(39338), (N)  
Rédacteur de l'acte : BOURGE

**12 Octobre 1771**

JULLIEN Jean Claude  
fils naturel de JULLIEN Jeanne  
Par. ROBERT Jean Claude (M), résidant à MOLAY(39338), (N)  
Mar. RAVONNAU Anne (F), résidant à MOLAY(39338), (N)  
Rédacteur de l'acte : BOURGE

**8 Décembre 1771**

VANTARD Anne, née le 7 Décembre 1771  
fille de VANTARD Antoine, résidant à MOLAY(39338), laboureur et de MONNOT Claudine  
Par. BOICHUT Pierre (M), résidant à MOLAY(39338), (S)  
Mar. TROLY Anne (F), résidant à MOLAY(39338), (N)  
Rédacteur de l'acte : BOURGE

**25 Janvier 1772**

BEAU Émiland  
fils de BEAU Hugues, résidant à MOLAY(39338), manouvrier et de TROLY Françoise  
Par. TROLY Émiland (M), résidant à MOLAY(39338), (N)  
Mar. BEAU Pierrette (F), résidant à MOLAY(39338), (N)  
Rédacteur de l'acte : BOURGE  
Observations : Le parrain est dit "Fils".

**7 Février 1772**

LACOURD Françoise  
fille de LACOURD Émilien, résidant à MOLAY(39338) et de TROLI Françoise  
Par. DUCLOUX Philibert (M), résidant à MOLAY(39338), (S)  
Mar. BARBELENET Françoise (F), résidant à MOLAY(39338), ayeule, (N)  
Rédacteur de l'acte : CRETIN

**10 Février 1772**

PERROT François  
fils de PERROT Claude, résidant à MOLAY(39338), au lieu-dit Gros-Saulçois, laboureur et de VANNIER Jeanne  
Par. ROSSIGNEUX François (M), résidant à RAHON(39448), (S)  
Mar. BRETON Anne (F), (N)  
Rédacteur de l'acte : BOURGE

**14 Mars 1772**

BOICHUT Claude Françoise  
fille de BOICHUT Hugues, résidant à MOLAY(39338), laboureur et de OUDOTTE Claude Françoise  
Par. BOICHUT Claude (M), résidant à MOLAY(39338), oncle, (S)  
Mar. PAYOT Claude Françoise (F), résidant à MOLAY(39338), ayeule, (N)  
Rédacteur de l'acte : CRETIN

**19 Mars 1772**

VANNIER Marie Anne  
fille de VANNIER Antoine, résidant à MOLAY(39338), au lieu-dit Gros-Saulçois, laboureur et de BRETON Catherine  
Par. VANNIER Pierre (M), résidant à RAHON(39448), (S)  
Mar. LOYE Marie Anne (F), résidant à RAHON(39448), (N)  
Rédacteur de l'acte : BOURGE

**20 Mars 1772**

BOICHUT Denis  
fils de BOICHUT Pierre, résidant à MOLAY(39338), laboureur et de OUDOTTE Véronique  
Par. BOUGAUD Denis (M), résidant à DAMPARIS(39189), au lieu-dit La Borde, (S)  
Mar. BOURGOUIN Françoise (F), résidant à MOLAY(39338), (S)  
Rédacteur de l'acte : CRETIN  
Observations : La marraine signe F-BOINT et BOURGOING.

**23 Mars 1772**

BOICHUT Jacques  
fils de BOICHUT Pierre, résidant à MOLAY(39338), laboureur et de OUDOTTE Jeanne Claude  
Par. OUDOTTE Jacques (M), résidant à MOLAY(39338), oncle, (S)  
Mar. NICOLE Anne (F), résidant à MOLAY(39338), tante, (N)  
Rédacteur de l'acte : BOURGE  
Observations : Le parrain est dit "Fils" : il signe OUDOTTE FILS.

**31 Mars 1772**

RAVONNEAU Anne Françoise, née le 30 Mars 1772  
fille de RAVONNEAU Jean Baptiste, résidant à MOLAY(39338), au lieu-dit Port-Aubert, laboureur  
et de DUCLOUX Jeanne  
Par. RICHARDOT Jean François (M), résidant à RAHON(39448), (S)  
Mar. LANFUMÉ Anne (F), résidant à RAHON(39448), (S)  
Rédacteur de l'acte : CRETIN

**27 Avril 1772**

BOUTEILLEY Antoine  
fils de BOUTEILLEY Denis, résidant à MOLAY(39338), au lieu-dit Gros-Saulçois, laboureur et de RAVONNAUX Anne  
Par. DUCLOUX Antoine (M), résidant à MOLAY(39338), oncle maternel, (S)  
Mar. BOUGAIRE Anne (F), résidant à MOLAY(39338)  
Rédacteur de l'acte : BOURGE

**23 Mai 1772**

OUDOTTE Françoise  
fille de OUDOTTE Jean François, résidant à MOLAY(39338), laboureur et de ROBERT Jeanne  
Par. OUDOTTE Jacques (M), résidant à MOLAY(39338), cousin, (S)  
Mar. ROBERT Françoise (F), résidant à MOLAY(39338), tante paternelle, (N)  
Rédacteur de l'acte : BOURGE  
Observations : Le parrain est dit "Fils" : il signe OUDOTTE FILS.

**31 Mai 1772**

TROLY Thérèse  
fille de TROLY Antoine, résidant à MOLAY(39338), laboureur et de FOURNIER Thérèse  
Par. DOBIGNEY Jean François (M), résidant à CHAMPDIVERS(39099), (S)  
Mar. TRUCHETET Thérèse (F), résidant à MOLAY(39338), (S)  
Rédacteur de l'acte : BOURGE

**30 Juin 1772**

DUCLOUX Marguerite, née le 29 Juin 1772  
fille de DUCLOUX Jean Claude, résidant à MOLAY(39338), laboureur et de BOICHUT Louise  
Par. BOICHUT Hugues (M), résidant à MOLAY(39338), (S)  
Mar. DUCLOUX Marguerite (F), résidant à MOLAY(39338), (N)  
Rédacteur de l'acte : BOURGE

**21 Juillet 1772**

VANTARD Émiland  
fils de VANTARD Joseph, résidant à MOLAY(39338), manouvrier et de BEAU Claudine  
Par. LACOUR Émiland (M), résidant à MOLAY(39338), (S)  
Mar. BEAU Anne (F), résidant à MOLAY(39338), (N)  
Rédacteur de l'acte : BOURGE

**4 Septembre 1772**

DUCLOUX Jean Baptiste, né le 3 Septembre 1772  
fils de DUCLOUX Jean Baptiste, résidant à MOLAY(39338), manouvrier et de CARTAUX Anne  
Par. TROLY Jean Baptiste (M), résidant à MOLAY(39338), (N)  
Mar. GALVIER Jeanne (F), résidant à MOLAY(39338), (N)  
Rédacteur de l'acte : BOURGE

**17 Septembre 1772**

OUDOTTE Véronique, née le 16 Septembre 1772  
fille de OUDOTTE Charles, résidant à MOLAY(39338), laboureur et de BOICHUT Anne  
Par. BOICHUT Claude (M), résidant à MOLAY(39338), oncle, (S)  
Mar. OUDOTTE Véronique (F), résidant à MOLAY(39338), tante, (S)  
Rédacteur de l'acte : BOURGE

**26 Septembre 1772**

HELENE Pierre, né le 25 Septembre 1772  
fils de HELENE Antoine, résidant à CHOISEY(39150), mendiant et de GOUIN Anne  
Par. TROLY Pierre (M), résidant à MOLAY(39338), (S)  
Mar. VANTARD Jeanne (F), résidant à MOLAY(39338), (N)  
Rédacteur de l'acte : BOURGE

**8 Octobre 1772**

PAQUIER Émiland, né le 7 Octobre 1772  
fils de PAQUIER Claude, résidant à MOLAY(39338), manouvrier et de GAUTHIÉ Marguerite  
Par. OUDOTTE Émiland (M), résidant à MOLAY(39338), (N)  
Mar. BOSNE Thérèse (F), résidant à MOLAY(39338), (N)  
Rédacteur de l'acte : BOURGE

**22 Octobre 1772**

PAQUIER Jacques  
fils de PAQUIER Jean, résidant à MOLAY(39338), manouvrier et de ROPIOT Jeanne Françoise  
Par. TROLY Jacques (M), résidant à MOLAY(39338), (S)  
Mar. PETITJEAN Françoise (F), résidant à MOLAY(39338), (N)  
Rédacteur de l'acte : BOURGE

**29 Octobre 1772**

MICHEL Claude François  
fils de MICHEL Claude François, résidant à MOLAY(39338), recteur d'école et de PROST Jeanne  
Par. BOSNE Claude (M), résidant à MOLAY(39338), (S)  
Mar. SEPRET Anne Françoise (F), résidant à LA VIEILLE-LOYE(39559), (N)  
Rédacteur de l'acte : BOURGE

**8 Décembre 1772**

BOSNE Jean Claude  
fils de BOSNE Louis, résidant à MOLAY(39338), laboureur et de TROLY Ignace  
Par. OUDOTTE Jean Claude (M), résidant à MOLAY(39338), (S)  
Mar. TROLY Anne (F), résidant à MOLAY(39338), (N)  
Rédacteur de l'acte : BOURGE

**15 Décembre 1772**

BOUGAIRE Anne  
fille de BOUGAIRE François, résidant à MOLAY(39338), laboureur et de CLAIRET Charlotte  
Par. CLAIRET François (M), résidant à RAHON(39448), oncle, (S)  
Mar. MAS Anne (F), résidant à MOLAY(39338), ayeule, (N)  
Rédacteur de l'acte : BOURGE

**9 Janvier 1773**

TROLY François, né le 7 Janvier 1773  
fils de TROLY Pierre, résidant à MOLAY(39338), manouvrier et de GREMAUX Claudine  
Par. TROLY François (M), résidant à MOLAY(39338), oncle, (S)  
Mar. GREMAUX Étienne (F), résidant à CHAMPDIVERS(39099), tante, (N)  
Rédacteur de l'acte : BOURGE

**13 Janvier 1773**

TROLY Françoise, née le 12 Janvier 1773  
fille de TROLY Antoine, résidant à MOLAY(39338), laboureur et de PICARD Jeanne Baptiste  
Par. PICARD Pierre (M), résidant à GEVRY(39252), oncle, (S)  
Mar. ROBERT Françoise (F), résidant à MOLAY(39338), (N)  
Rédacteur de l'acte : BOURGE

**7 Février 1773**

PETET Jeanne Baptiste  
fille de PETET François, résidant à MOLAY(39338), manouvrier et de COURCENET Anne  
Par. OUDOTTE Joseph (M), résidant à MOLAY(39338), (S)  
Mar. RATELOT Jeanne Baptiste (F), résidant à PESEUX(39412), (S)  
Rédacteur de l'acte : BOURGE

**16 Février 1773**

VANTARD Émiland  
fils de VANTARD Jean Christophe et de MONNOT Marguerite  
Par. TROLY Émiland (M), résidant à MOLAY(39338), (S)  
Mar. DUPARET Marguerite (F), résidant à MOLAY(39338), (N)  
Rédacteur de l'acte : BOURGE

**1 Mars 1773**

GATAUD Pierre  
fils de GATAUD Émilien, résidant à MOLAY(39338) et de TROLI Anne  
Par. FOURNIER Pierre (M), résidant à MOLAY(39338), (S)  
Mar. MOUCAUD Marguerite (F), résidant à MOLAY(39338), (N)  
Rédacteur de l'acte : CRETIN

**13 Mars 1773**

X Marie Françoise  
fille de X Bonnaventure, résidant à MOLAY(39338) et de BOUGAIRE Françoise  
Par. VERMILLET Jacques (M), résidant à DOLE(39198)  
Mar. BOURGEOIS Marie (F), résidant à CHOISEY(39150)  
Rédacteur de l'acte : BOURGE  
Observations : Le parrain a pour lieutenant Jean François VERMILLET, son fils -S. La marraine a pour lieutenant Marie Josephe VERMILLET, de DOLE -S.

**26 Mars 1773**

DUCLOUX Marie Anne  
fille de DUCLOUX François, résidant à MOLAY(39338), au lieu-dit Saulçois et de BERIGNOT Prudente  
Par. PERROT Claude (M), résidant à MOLAY(39338), (N)  
Mar. LOYE Marie Anne (F), résidant à RAHON(39448), (N)  
Rédacteur de l'acte : BOURGE

**27 Mars 1773**

DUPARET Françoise  
fille de DUPARET François, résidant à MOLAY(39338), manouvrier et de TROLY Anne  
Par. COLARD François (M), résidant à CHAMPDIVERS(39099), (S)  
Mar. DOBIGNEY Françoise (F), résidant à CHAMPDIVERS(39099), (N)  
Rédacteur de l'acte : BOURGE

**27 Mars 1773**

DUPARET Marguerite  
fille de DUPARET François, résidant à MOLAY(39338), manouvrier et de TROLY Anne  
Par. OUDOTTE Philibert (M), résidant à MOLAY(39338), (S)  
Mar. DUPARET Marguerite (F), résidant à MOLAY(39338), (N)  
Rédacteur de l'acte : BOURGE

**9 Avril 1773**

SORDET Jean Claude  
fils de SORDET Jean Claude, résidant à MOLAY(39338), manouvrier et de PERROT Marie  
Par. OUDOTTE Jean Claude (M), résidant à MOLAY(39338), (S)  
Mar. SORDET Prudente (F), résidant à MOLAY(39338), au lieu-dit Saulçois, (N)  
Rédacteur de l'acte : BOURGE

**9 Avril 1773**

SORDET Jean  
fils de SORDET Jean Claude, résidant à MOLAY(39338), manouvrier et de PERROT Marie  
Rédacteur de l'acte : BOURGE  
Observations : Ondoyé seulement.

**18 Avril 1773**

GOUBAUD Jeanne Baptiste, née le 17 Avril 1773  
fille de GOUBAUD Claude, résidant à MOLAY(39338), au lieu-dit Gros-Saulçois et de RAVONNAUX Claudine  
Par. RAVONNAUX Jean Baptiste (M), résidant à MOLAY(39338), oncle, (S)  
Mar. VANNIER Jeanne (F), résidant à MOLAY(39338), (N)  
Rédacteur de l'acte : BOURGE

**3 Mai 1773**

BOICHUT Anne, née le 2 Mai 1773  
fille de BOICHUT Hugues, résidant à MOLAY(39338), laboureur et de OUDOTTE Anne  
Par. BEAUJEAN Claude (M), résidant à PIERRE-DE-BRESSE(71351)  
Mar. BOICHUT Anne (F), résidant à MOLAY(39338), (N)  
Rédacteur de l'acte : BOURGE  
Observations : Le parrain a pour lieutenant Philibert OUDOTTE, de MOLAY -S.

**14 Mai 1773**

LACOUR Anne  
fille de LACOUR Émiland, résidant à MOLAY(39338), laboureur et de TROLY Françoise  
Par. TRUCHETET Pierre (M), résidant à MOLAY(39338), (N)  
Mar. DUCLOUX Anne (F), résidant à MOLAY(39338), (N)  
Rédacteur de l'acte : BOURGE



**16 Mai 1773**

BONGAIN Philibert, né le 15 Mai 1773  
fils de BONGAIN Jean, résidant à MOLAY(39338), manouvrier et de TROLY Jeanne  
Par. OUDOTTE Philibert (M), résidant à MOLAY(39338), (S)  
Mar. TROLY Jeanne (F), résidant à MOLAY(39338), (N)  
Rédacteur de l'acte : BOURGE

**27 Juin 1773**

DUPARET Marguerite  
fille de DUPARET Hugues et de DAUTHELUT Denise  
Par. DUPARET Joseph (M), résidant à MOLAY(39338), oncle, (N)  
Mar. DAUTHELUT Marguerite (F), résidant à MOLAY(39338), tante, (N)  
Rédacteur de l'acte : BOURGE

**15 Juillet 1773**

BOICHUT Jacques, né le 14 Juillet 1773  
fils de BOICHUT Claude François, résidant à MOLAY(39338), laboureur et de MORON Véronique  
Par. OUDOTTE Jacques (M), résidant à MOLAY(39338), (S)  
Mar. LOYE Marie Anne (F), résidant à RAHON(3948), (N)  
Rédacteur de l'acte : BOURGE  
Observations : Le père est dit "Le Jeune".

**16 Juillet 1773**

DUCLoux Barbe  
fille de DUCLoux Jean Claude, résidant à MOLAY(39338), laboureur et de BOICHUT Louise  
Par. ROBERT Germain (M), résidant à MOLAY(39338), (S)  
Mar. FAIVRE Barbe (F), résidant à CHOISEY(39150), (N)  
Rédacteur de l'acte : CRETIN

**22 Juillet 1773**

MONNEAU Françoise  
fille de MONNEAU Jean Baptiste, résidant à MOLAY(39338), au lieu-dit Gros-Saulçois et de POINCELÉ Claudine  
Par. DUPARET Jacques (M), résidant à MOLAY(39338), (S)  
Mar. BERIGNOT Françoise (F), résidant à MOLAY(39338), (N)  
Rédacteur de l'acte : CRETIN

**1 Septembre 1773**

TROLY Ignace  
fille de TROLY Étienne, résidant à MOLAY(39338), laboureur et de OUDOTTE Antoinette  
Par. OUDOTTE Jacques (M), résidant à MOLAY(39338), oncle maternel, (S)  
Mar. OUDOTTE Ignace (F), ayeule paternelle, (N)  
Rédacteur de l'acte : COURCENET : curé de TAVAU

**5 Septembre 1773**

TROLY Claude  
fils de TROLY François, résidant à MOLAY(39338), manouvrier et de DAUTHELUT Anne  
Par. BOICHUT Claude (M), résidant à MOLAY(39338), (S)  
Mar. DUCLoux Jeanne (F), résidant à MOLAY(39338), (N)  
Rédacteur de l'acte : Frère VICTOR : religieux carme déchaussé

**30 Septembre 1773**

OUDOTTE Jeanne  
fille de OUDOTTE Émiland, résidant à MOLAY(39338) et de TROLI Marie  
Par. OUDOTTE Joseph (M), résidant à MOLAY(39338), (S)  
Mar. FOURNIER Jeanne (F), résidant à MOLAY(39338), (N)  
Rédacteur de l'acte : CRETIN

**10 Octobre 1773**

TROLY Marguerite  
fille de TROLY Étienne, résidant à MOLAY(39338), laboureur et de DUCLoux Anne  
Par. TROLY Étienne (M), résidant à MOLAY(39338), ayeul, (S)  
Mar. DUCLoux Marguerite (F), résidant à MOLAY(39338), tante, (N)  
Rédacteur de l'acte : BOURGE

**13 Octobre 1773**

BOICHUT Claudine, née le 12 Octobre 1773  
fille de BOICHUT Pierre, résidant à MOLAY(39338), laboureur et de OUDOTTE Jeanne Claude  
Par. BOICHUT Hugues (M), résidant à MOLAY(39338), oncle, (S)  
Mar. PELET Claudine (F), résidant à FOUCHERANS(39233), (S)  
Rédacteur de l'acte : CRETIN

**15 Octobre 1773**

BONET Jean Claude, né le 14 Octobre 1773  
fils de BONET Jean Claude, résidant à MOLAY(39338), manouvrier et de DAUTHELU Jeanne Françoise  
Par. BELLEVILLE Jean Claude (M), résidant à TAVAU(39526), oncle, (N)  
Mar. BOICHUT Anne (F), résidant à MOLAY(39338), (N)  
Rédacteur de l'acte : BOURGE

**20 Octobre 1773**

BOSNE Antoine  
fils de BOSNE Claude, résidant à MOLAY(39338), laboureur et de TRUCHETET Thérèse  
Par. TROLY Antoine (M), résidant à MOLAY(39338), (S)  
Mar. TRUCHETET Thérèse (F), résidant à MOLAY(39338)  
Rédacteur de l'acte : BOURGE  
Observations : La marraine a pour lieutenante Emilande TROLY, sa grand-mère -N.

**24 Octobre 1773**

BOICHUT Hugues  
fils de BOICHUT Hugues, résidant à MOLAY(39338), laboureur et de OUDOTTE Françoise  
Par. BOICHUT Hugues (M), résidant à MOLAY(39338), cousin, (S)  
Mar. OUDOTTE Jeanne Claude (F), résidant à MOLAY(39338), (N)  
Rédacteur de l'acte : CRETIN

**3 Novembre 1773**

BERIGNOT Anne  
fille naturelle de BERIGNOT Marie, résidant à MOLAY(39338), au lieu-dit Port-Aubert  
Par. BELLEPERON Jean Baptiste (M), résidant à MOLAY(39338), au lieu-dit Gros-Saulçois, (S)  
Mar. FOURNIER Anne (F), résidant à MOLAY(39338), au lieu-dit Port-Aubert  
Rédacteur de l'acte : CRETIN

**9 Décembre 1773**

PERROT Claude Philippe  
fils de PERROT Claude, résidant à MOLAY(39338), au lieu-dit Gros-Saulçois, laboureur et de VANNIER Jeanne  
Par. VANNIER Philippe (M), résidant à RAHON(39448), (S)  
Mar. VANNIER Jeanne (F), résidant à RAHON(38448), (S)  
Rédacteur de l'acte : BOURGE

**27 Décembre 1773**

OUDOTTE Véronique  
fille de OUDOTTE Jean François, résidant à MOLAY(39338), laboureur et de ROBERT Jeanne  
Par. OUDOTTE Philibert (M), résidant à MOLAY(39338), (S)  
Mar. OUDOTTE Véronique (F), résidant à MOLAY(39338), (N)  
Rédacteur de l'acte : BOURGE

**1 Janvier 1774**

DUCLoux Louis, né le 31 Décembre 1773  
fils de DUCLoux Jean, résidant à MOLAY(39338), au lieu-dit Gros-Saulçois, laboureur et de BRETON Anne  
Par. RUFFIER Louis (M), résidant à RAHON(39448), (S)  
Mar. ROY Bonnaventure (F), résidant à RAHON(39448), (N)  
Rédacteur de l'acte : BOURGE

**4 Janvier 1774**

BOUGAIRE Anne Françoise  
fille de BOUGAIRE François, résidant à MOLAY(39338), au lieu-dit Gros-Saulçois, laboureur  
et de CLAIRET Charlotte  
Par. DUPART François (M), résidant à MOLAY(39338), (S)  
Mar. BOUGAIRE Anne (F), résidant à MOLAY(39338), tante, (N)  
Rédacteur de l'acte : BOURGE

**10 Février 1774**

BELPERON Marguerite  
fille de BELPERON Jacques, résidant à MOLAY(39338), laboureur et de TROLY Charlotte  
Par. TROLY François (M), résidant à MOLAY(39338), (S)  
Mar. VANNIER Marguerite (F), résidant à MOLAY(39338), (N)  
Rédacteur de l'acte : BOURGE

**2 Mars 1774**

DUCLoux Jeanne  
fille de DUCLoux Jean Baptiste, résidant à MOLAY(39338), marguillier et de CARTAU Anne  
Par. ROBERT Philibert (M), résidant à MOLAY(39338), (S)  
Mar. FOURNIER Jeanne (F), résidant à MOLAY(39338), (N)  
Rédacteur de l'acte : CRETIN

**19 Mars 1774**

BOICHUT Louise Josephe, née le 18 Mars 1774  
fille de BOICHUT Pierre, résidant à MOLAY(39338), laboureur et de OUDOTTE Véronique  
Par. OUDOTTE Émiland (M), résidant à MOLAY(39338), (S)  
Mar. X Louise (F), résidant à MOLAY(39338), (N)  
Rédacteur de l'acte : BOURGE

**11 Avril 1774**

DUPARET François  
fils naturel de DUPARET Marguerite, résidant à MOLAY(39338)  
Par. TROLY François (M), résidant à MOLAY(39338), (S)  
Mar. GALVIER Jeanne (F), résidant à CHAMPDIVERS(39099), (N)  
Rédacteur de l'acte : BOURGE  
Observations : La mère est fille de +Jacques et de Marguerite ROBERT.

**1 Mai 1774**

JUILLET Jeanne, née le 30 Avril 1774  
fille naturelle de JUILLET Jeanne, résidant à MOLAY(39338)  
Par. GAUDILLOT Pierre (M), résidant à MOLAY(39338), (S)  
Mar. OUDOTTE Jeanne (F), résidant à MOLAY(39338), (S)  
Rédacteur de l'acte : BOURGE

**11 Mai 1774**

MONNOT Claudine  
fille de MONNOT Legé (?) et de TROLY Claudine  
Par. OUDOTTE Jean (M), (S)  
Mar. VANTARD Claudine (F), (N)

**23 Mai 1774**

SORDET Jacques  
fils de SORDET Jean Claude, résidant à MOLAY(39338), au lieu-dit Gros-Saulçois et de LA ROCHE Anne  
Par. DUPARET Jacques (M), résidant à MOLAY(39338), au lieu-dit Gros-Saulçois, (S)  
Mar. SORDET Jeanne (F), résidant à MOLAY(39338), au lieu-dit Gros-Saulçois, (N)  
Rédacteur de l'acte : CRETIN

**11 Juin 1774**

GOUBOT Jean Denis  
fils de GOUBOT Claude, résidant à MOLAY(39338), au lieu-dit Gros-Saulçois, laboureur et de DUPARET Claudine  
Par. GISSAT Jean Denis (M), résidant à MOLAY(39338), (S)  
Mar. DUPARET Véronique (F), résidant à MOLAY(39338), (N)  
Rédacteur de l'acte : BOURGE  
Observations : Le parrain signe GISSARD.

**19 Août 1774**

OUDOTTE Jeanne, née le 18 Août 1774  
fille de OUDOTTE Charles, résidant à MOLAY(39338), laboureur et de BOICHUT Anne  
Par. OUDOTTE Émilien (M), résidant à MOLAY(39338), oncle, (S)  
Mar. OUDOTTE Jeanne (F), résidant à MOLAY(39338), (S)  
Rédacteur de l'acte : CRETIN

**25 Août 1774**

BOUGAIRE Anne  
fille de BOUGAIRE François, résidant à MOLAY(39338), manouvrier et de DUCLOUX Marguerite  
Par. DUCLOUX Philibert (M), résidant à MOLAY(39338), ayeul, (S)  
Mar. BONGAIN Anne (F), résidant à MOLAY(39338), ayeule, (N)  
Rédacteur de l'acte : CRETIN

**8 Septembre 1774**

OUDOTTE Claude  
fils de OUDOTTE Jacques (?), résidant à MOLAY(39338), laboureur et de BOICHUT Claudine  
Par. BOICHUT Claude (M), résidant à MOLAY(39338), oncle, (S)  
Mar. ROSE Françoise (F), résidant à MOLAY(39338), ayeule, (N)  
Rédacteur de l'acte : BOURGE

**13 Septembre 1774**

RAVONNAUX Ignace

fille de RAVONNAUX Jean Baptiste, résidant à MOLAY(39338), au lieu-dit Port-Aubert, laboureur  
et de DUCLOUX Jeanne

Par. FOURNIER Jean (M), résidant à MOLAY(39338), au lieu-dit Port-Aubert, (N)

Mar. GOUY Ignace (F), résidant à MOLAY(39338), au lieu-dit Port-Aubert, (N)

Rédacteur de l'acte : BOURGE

Observations : L'enfant a été ondoyée à cause du danger de mort immédiat, par Jeanne Françoise BARBELENET, sage-femme  
de MOLAY -S ; et baptisée conditionnellement.**21 Septembre 1774**

TROYLY Jeanne

fille de TROYLY Pierre, résidant à MOLAY(39338), maréchal et de GREMEAUX Claudine

Par. GREMEAUX François (M), résidant à CHAMPDIERS(39099), (S)

Mar. TRUCHETET Jeanne (F), résidant à MOLAY(39338), (N)

Rédacteur de l'acte : BOURGE

**5 Octobre 1774**

RAVONNEAU François

fils de RAVONNEAU Jean Baptiste, résidant à MOLAY(39338), au lieu-dit Gros-Saulçois et de PINNOT Claudine

Par. REDMOT (?) François (M), résidant à CHAUSSIN(39128), (S)

Mar. ROSSIGNEUX Françoise (F), résidant à RAHON(39448), (S)

Rédacteur de l'acte : CRETIN

**11 Octobre 1774**

BONNET François

fils de BONNET Jean Claude, résidant à MOLAY(39338) et de DAUTHELU Jeanne Françoise

Par. LANDRI François (M), résidant à DOLE(39198), (S)

Mar. TROLI Anne (F), résidant à MOLAY(39338), (N)

Rédacteur de l'acte : CRETIN

**24 Octobre 1774**

HENRY Françoise

fille de HENRY Jean Baptiste, résidant à MOLAY(39338), manouvrier et de GAUDILLOT Françoise

Par. GAUDILLOT Pierre (M), résidant à MOLAY(39338), (S)

Mar. HENRY Françoise (F), résidant à MOLAY(39338), (N)

Rédacteur de l'acte : BOURGE

**31 Octobre 1774**

BOICHUT Jean François, né le 30 Octobre 1774

fils de BOICHUT Hugues, résidant à MOLAY(39338), laboureur et de OUDOTTE Françoise

Par. OUDOTTE Jean François (M), résidant à MOLAY(39338), (S)

Mar. BOICHUT Anne (F), résidant à MOLAY(39338), (N)

Rédacteur de l'acte : BOURGE

**11 Novembre 1774**

BOSNE Louis

fils de BOSNE Louis, résidant à MOLAY(39338), laboureur et de TROYLY Ignace

Par. BOSNE Louis (M), résidant à MOLAY(39338), cousin, (N)

Mar. NICOLE Anne (F), résidant à MOLAY(39338), (N)

Rédacteur de l'acte : BOURGE

**22 Novembre 1774**

DUCLOUX Anne, née le 20 Novembre 1774

fille de DUCLOUX François, résidant à MOLAY(39338), au lieu-dit Gros-Saulçois, manouvrier

et de BERIGNOT Prudente

Par. ROSSIGNEUX François (M), résidant à RAHON(39448), (S)

Mar. DORIEZ Anne (F), résidant à RAHON(39448), (S)

Rédacteur de l'acte : BOURGE

**21 Décembre 1774**

PETET Claude

fils de PETET François, résidant à MOLAY(39338), manouvrier et de COURCENET Anne

Par. BOICHUT Claude (M), résidant à MOLAY(39338), (S)

Mar. TRUCHETET Jeanne (F), résidant à MOLAY(39338), (N)

Rédacteur de l'acte : BOURGE

**2 Janvier 1775**

TROLI François  
fils de TROLI François, résidant à MOLAY(39338) et de DUPARET Marie  
Par. ROBERT François (M), résidant à MOLAY(39338), (S)  
Mar. ROBERT (?) Jeanne (F), résidant à CHAMPDIVERS(39099), (N)  
Rédacteur de l'acte : CRETIN

**17 Janvier 1775**

PASQUIER Anne  
fille de PASQUIER Pierre, résidant à MOLAY(39338) et de ROPIOT Jeanne Françoise  
Par. OUDOTTE Émilien (M), résidant à MOLAY(39338), (S)  
Mar. BOICHUT Anne (F), résidant à MOLAY(39338), (N)  
Rédacteur de l'acte : CRETIN

**21 Janvier 1775**

BOUGAIRE Jacques  
fils de BOUGAIRE François, résidant à MOLAY(39338), au lieu-dit Gros-Saulçois et de CLAIRET Charlotte  
Par. DUPARET Jacques (M), résidant à MOLAY(39338), (S)  
Mar. BOURGE Anne (F), résidant à RAHON(39448), (S)  
Rédacteur de l'acte : BOURGE

**26 Janvier 1775**

BOICHUT Françoise, née le 25 Janvier 1775  
fille de BOICHUT Hugues, résidant à MOLAY(39338), laboureur et de OUDOTTE Anne  
Par. BOICHUT Hugues (M), résidant à MOLAY(39338), (S)  
Mar. OUDOTTE Françoise (F), résidant à MOLAY(39338), (S)  
Rédacteur de l'acte : BOURGE

**27 Février 1775**

OUDOTTE Jean François  
fils de OUDOTTE Jean François, résidant à MOLAY(39338), laboureur et de ROBERT Jeanne  
Par. TROLY Jean (M)  
Mar. OUDOTTE Jeanne (F), résidant à MOLAY(39338), (S)  
Rédacteur de l'acte : BOURGE  
Observations : Le parrain a pour lieutenant Etienne, son frère -S.

**19 Avril 1775**

BONGUAIN Jeanne, née le 18 Avril 1775  
fille de BONGUAIN Jean, résidant à MOLAY(39338), manouvrier et de TROLI Jeanne  
Par. TROLI Émilien (M), résidant à MOLAY(39338), (S)  
Mar. FOURNIER Jeanne (F), résidant à MOLAY(39338), (N)  
Rédacteur de l'acte : CRETIN

**8 Mai 1775**

VANNIER Joseph Ferdinand  
fils de VANNIER Antoine, résidant à MOLAY(39338), au lieu-dit Gros-Saulçois, manouvrier et de BRETON Catherine  
Par. VANNIER Joseph Ferdinand (M), résidant à RAHON(39448), cousin germain du père, (S)  
Mar. ROSSIGNEUX Françoise (F), résidant à RAHON(39448), cousine, (S)  
Rédacteur de l'acte : CRETIN

**15 Juin 1775**

TROLI Jean  
fils de TROLI François, résidant à MOLAY(39338), manouvrier et de DAUTHELU Anne  
Par. LUILIER Jean (M), résidant à TAVAUUX(39526), (S)  
Mar. OUDOTTE Claudine (F), résidant à MOLAY(39338), (N)  
Rédacteur de l'acte : CRETIN

**24 Juin 1775**

BOUTEILLER Claude François, né le 23 Juin 1775  
fils de BOUTEILLER Denis, résidant à MOLAY(39338), au lieu-dit Gros-Saulçois et de RAVONNEAU Anne  
Par. BOICHUT Claude (M), résidant à MOLAY(39338), (S)  
Mar. BERIGNOT Françoise (F), résidant à MOLAY(39338), au lieu-dit Gros-Saulçois, (N)  
Rédacteur de l'acte : CRETIN

**18 Septembre 1775**

OUDOTTE Jacques  
fils de OUDOTTE Jacques, résidant à MOLAY(39338), laboureur et de BOICHUT Claudine  
Par. OUDOTTE Jacques (M), résidant à MOLAY(39338), ayeul, (S)  
Mar. NICOLE Anne (F), résidant à MOLAY(39338), (N)  
Rédacteur de l'acte : CRETIN

**22 Septembre 1775**

BONGAIN Françoise  
fille de BONGAIN Philibert, résidant à MOLAY(39338), manouvrier et de BON Émilienne  
Par. GAUDILLOT Pierre (M), résidant à MOLAY(39338), (S)  
Mar. BONGAIN Françoise (F), résidant à MOLAY(39338), (S)  
Rédacteur de l'acte : CRETIN

**1 Octobre 1775**

LACOUR Pierre, né le 30 Septembre 1775  
fils de LACOUR Milan, résidant à MOLAY(39338) et de TROLI Françoise  
Par. TROLI Pierre (M), résidant à MOLAY(39338)  
Mar. GAUDILLOT Ignace (F), résidant à MOLAY(39338), (N)  
Rédacteur de l'acte : CRETIN

**3 Octobre 1775**

BOSNE Thérèse  
fille de BOSNE Claude, résidant à MOLAY(39338) et de TRUCHETET Thérèse  
Par. FOURNIER Jean (M), résidant à MOLAY(39338), laboureur, (N)  
Mar. TROLI Thérèse (F), résidant à MOLAY(39338), (N)  
Rédacteur de l'acte : CRETIN

**15 Octobre 1775**

TROLI Louis  
fils de TROLI François, résidant à MOLAY(39338) et de DUPARET Marie  
Par. TROLI Louis (M), résidant à MOLAY(39338), (S)  
Mar. ROBERT Huguette (F), résidant à MOLAY(39338), (N)  
Rédacteur de l'acte : CRETIN

**29 Octobre 1775**

GELET Catherine  
fille de GELET François et de COURCENET Anne  
Par. MOURCET Guillaume Antoine (M), résidant à MOLAY(39338), recteur d'école, (S)  
Mar. LEMAN Catherine (F), résidant à CHAUSSIN(39128), au lieu-dit Glaison - Dame Jeanne  
Rédacteur de l'acte : CRETIN

**30 Octobre 1775**

BOICHUT Étienne  
fils de BOICHUT Jacques, résidant à MOLAY(39338) et de OUDOTTE Françoise  
Par. OUDOTTE Étienne (M), résidant à MOLAY(39338), (N)  
Mar. RICHE Anne (F), résidant à MOLAY(39338), (N)  
Rédacteur de l'acte : CRETIN

**31 Octobre 1775**

BELPERON Pierre  
fils de BELPERON Jacques, résidant à MOLAY(39338), (S) et de TROLI Charlotte  
Par. GAUDILLOT Pierre (M), résidant à MOLAY(39338), (S)  
Mar. TROLI Anne (F), résidant à MOLAY(39338), (N)  
Rédacteur de l'acte : CRETIN

**13 Novembre 1775**

PEROT Françoise  
fille de PEROT Claude, résidant à MOLAY(39338), au lieu-dit Gros-Saulçois et de VANNIER Jeanne  
Par. LENFUMÉ François (M), résidant à RAHON(39448), (S)  
Mar. ROSSIGNEUX Françoise (F), résidant à RAHON(39448), (S)  
Rédacteur de l'acte : Père GERMAIN : religieux carme

**13 Novembre 1775**

PEROT Claude  
fils de PEROT Claude, résidant à MOLAY(39338), au lieu-dit Gros-Saulçois et de VANNIER Jeanne  
Par. DUPARET Claude (M), résidant à MOLAY(39338), au lieu-dit Gros-Saulçois, (N)  
Mar. VANNIER Anne (F), résidant à RAHON(39448), (S)  
Rédacteur de l'acte : Père GERMAIN

**21 Novembre 1775**

DUCLOUX Françoise  
fille de DUCLOUX François, résidant à MOLAY(39338), au lieu-dit Gros-Saulçois, manouvrier et de BERIGNOT X  
Par. X Claude (M), résidant à MOLAY(39338), (S)  
Mar. BERIGNOT Françoise (F), résidant à MOLAY(39338), (N)  
Rédacteur de l'acte : CRETIN

**26 Novembre 1775**

MOURCET Anne  
fille de MOURCET Guillaume Antoine, résidant à MOLAY(39338), recteur d'école et de DUPARET Marguerite  
Par. MOURGEY Jean Claude (M)  
Mar. OUDOTTE Anne (F)  
Rédacteur de l'acte : Père GERMAIN

**5 Décembre 1775**

ROSSIGNEUX Jacques  
fils naturel de ROSSIGNEUX Claudine, résidant à MOLAY(39338), au lieu-dit Port-Aubert  
Par. ROSSIGNEUX Jacques (M), (S)  
Mar. LA ROCHE Anne (F), (N)  
Rédacteur de l'acte : Père GERMAIN

**6 Février 1776**

BOICHUT Anne  
fille de BOICHUT Pierre et de OUDOTTE Véronique  
Par. DUPAIN Claude (M), (N)  
Mar. OUDOTTE Anne (F), (S)  
Rédacteur de l'acte : CRETIN

**9 Février 1776**

SORDET Jean Baptiste, né le 8 Février 1776  
fils de SORDET Jean Claude, résidant à MOLAY(39338), passager au bac et de LARESCHE Anne  
Par. RAVONNEAU Jean Baptiste (M), résidant à MOLAY(39338), laboureur, au lieu-dit Port-Aubert, (S)  
Mar. MARCEAU Jeanne (F), résidant à MOLAY(39338), (N)  
Rédacteur de l'acte : CRETIN

**11 Février 1776**

TROLI Anne, née le 10 Février 1776  
fille de TROLI Étienne, résidant à MOLAY(39338) et de DUCLOUX Denise  
Par. BOUGAIRE François (M), résidant à MOLAY(39338), (N)  
Mar. TROLI Anne (F), résidant à MOLAY(39338), (N)  
Rédacteur de l'acte : CRETIN  
Observations : Le père est dit "Le Jeune".

**10 Mars 1776**

OUDOTTE Jacques  
fils de OUDOTTE François, résidant à MOLAY(39338), laboureur et de ROBERT Anne  
Par. OUDOTTE Jacques (M), résidant à MOLAY(39338), laboureur, (S)  
Mar. CEDOZ Étiennette (F), résidant à MOLAY(39338), (S)  
Rédacteur de l'acte : CRETIN

**23 Avril 1776**

PASQUIER Jean Baptiste, né le 22 Avril 1776  
fils de PASQUIER Pierre, résidant à MOLAY(39338), manouvrier et de ROPIOT Françoise  
Par. BOICHUT Jean Baptiste (M), résidant à MOLAY(39338), (N)  
Mar. OUDOTTE Claudine (F), résidant à MOLAY(39338), (S)  
Rédacteur de l'acte : CRETIN  
Observations : Le parrain est illétre pour cause d'âge.

**23 Avril 1776**

PASQUIER Thérèse, née le 22 Avril 1776  
fille de PASQUIER Pierre, résidant à MOLAY(39338), manouvrier et de ROPIOT Françoise  
Par. COMMIAU Jean (M), résidant à MOLAY(39338), (N)  
Mar. TROLI Thérèse (F), résidant à MOLAY(39338), (N)  
Rédacteur de l'acte : CRETIN

**11 Mai 1776**

GOUBAUD Anne, née le 8 Mai 1776  
fille de GOUBAUD Claude, résidant à MOLAY(39338), au lieu-dit Gros-Saulçois et de RAVONNEAU Claudine  
Par. ROSSIGNEUX Jacques (M), (S)  
Mar. MODOT Anne (F), (N)  
Rédacteur de l'acte : Père GERMAIN : religieux carme

**17 Mai 1776**

OUDOTTE Bonnaventure, née le 16 Mai 1776  
fille de OUDOTTE Charles, résidant à MOLAY(39338), laboureur et de BOICHUT Anne  
Par. BOICHUT Hugues (M), (S)  
Mar. ROY Bonnaventure (F), (S)  
Rédacteur de l'acte : Père GERMAIN

**31 Mai 1776**

TROLI Jean Claude  
fils de TROLI Étienne, résidant à MOLAY(39338), laboureur et de OUDOTTE Antoinette  
Par. OUDOTTE Jean Claude (M), (S)  
Mar. MEROU Jeanne (F), (S)  
Rédacteur de l'acte : Père GERMAIN

**11 Juin 1776**

VENTARD Françoise  
fille de VENTARD Antoine, résidant à MOLAY(39338), manouvrier et de MONNOT Claudine  
Par. PERREY Pierre (M), (N)  
Mar. BOICHUT Françoise (F), (N)  
Rédacteur de l'acte : Père GERMAIN

**13 Juillet 1776**

BOICHUT Étienne, né le 12 Juillet 1776  
fils de BOICHUT Pierre, résidant à MOLAY(39338), laboureur et de OUDOTTE Jeanne Claude  
Par. BOICHUT Étienne (M), résidant à MOLAY(39338), bourgeois, oncle, (S)  
Mar. MOLAY Jeanne (F), résidant à MOLAY(39338), (N)  
Rédacteur de l'acte : Père GERMAIN

**16 Juillet 1776**

BONNE Anne  
fille de BONNE Louis, résidant à MOLAY(39338), laboureur et de TROLI Ignace  
Par. OUDOTTE Jean (M), résidant à MOLAY(39338), (S)  
Mar. BOICHUT Anne (F), résidant à MOLAY(39338), (N)  
Rédacteur de l'acte : Père GERMAIN

**1 Août 1776**

HENRI Ignace  
fille de HENRI Jean Baptiste, résidant à MOLAY(39338), manouvrier et de GAUDILLOT Françoise  
Par. BOICHUT Jean Baptiste (M), résidant à MOLAY(39338), (N)  
Mar. GAUDILLOT Ignace (F), résidant à MOLAY(39338), (N)  
Rédacteur de l'acte : Père GERMAIN

**12 Août 1776**

BONNE Jean Claude  
fils de BONNE Claude, résidant à MOLAY(39338), laboureur et de TRUCHETET Thérèse  
Par. ROBERT Jean Claude (M), résidant à MOLAY(39338), (S)  
Mar. TROLI Anne (F), résidant à MOLAY(39338), (N)  
Rédacteur de l'acte : Père GERMAIN

**14 Septembre 1776**

BONGUAIN Marie  
fille de BONGUAIN Philibert, résidant à MOLAY(39338), manouvrier et de BON Émilande  
Par. BONGUAIN François (M), résidant à MOLAY(39338), (N)  
Mar. BOICHUT Marie (F), résidant à MOLAY(39338), (N)  
Rédacteur de l'acte : Père GERMAIN

**25 Septembre 1776**

VANNIER Jean François  
fils de VANNIER Antoine, résidant à MOLAY(39338), au lieu-dit Gros-Saulçois, manouvrier et de BRETON Antoine  
Par. ROSSIGNEUX François (M), résidant à RAHON(39448), (N)  
Mar. ROSSIGNEUX Françoise (F), résidant à RAHON(39448), (N)  
Rédacteur de l'acte : CRETIN

**3 Octobre 1776**

TROLI Jean Claude  
fils de TROLI Pierre, résidant à MOLAY(39338), manouvrier et de GREMAUX Claudine  
Par. TROLI Jean Claude (M), résidant à MOLAY(39338), (S)  
Mar. GREMAUX X (F), résidant à MOLAY(39338), (N)  
Rédacteur de l'acte : Père GERMAIN

**22 Octobre 1776**

DUCLoux Claude  
fils de DUCLoux Jean Claude, résidant à MOLAY(39338), laboureur et de BOICHUT Louise  
Par. BON...? Claude (M), résidant à MOLAY(39338), (S)  
Mar. OUDOTTE Anne (F), résidant à MOLAY(39338), (S)  
Rédacteur de l'acte : Père GERMAIN



**6 Novembre 1776**

BONNET Jean Baptiste  
fils de BONNET Jean Claude, résidant à MOLAY(39338), manouvrier et de DAUTHELUT Jeanne Françoise  
Par. PETITJEAN Jean Baptiste (M), résidant à MOLAY(39338), (S)  
Mar. DUCLOUX Françoise (F), résidant à MOLAY(39338), (N)  
Rédacteur de l'acte : Père GERMAIN

**30 Novembre 1776**

DUCLOUX Charlotte  
fille de DUCLOUX Jean, résidant à RAHON(39448), au lieu-dit Gros-Saulçois, laboureur et de BRETON Anne  
Par. DUCLOUX Claude (M), résidant à MOLAY(39338), (S)  
Mar. BRETON Charlotte (F), résidant à MOLAY(39338), (N)  
Rédacteur de l'acte : Père GERMAIN

**12 Décembre 1776**

RAVONNAUX Marguerite  
fille de RAVONNAUX Jean Baptiste, résidant à MOLAY(39338), au lieu-dit Port-Aubert, laboureur  
et de DUCLOUX Jeanne  
Par. BOICHUT Claude (M), résidant à MOLAY(39338), (S)  
Mar. RUISSEAU Marguerite (F), résidant à CHAUSSIN(39128), (S)  
Rédacteur de l'acte : Père GERMAIN

**8 Janvier 1777**

PÉROT Denise, née le 7 Janvier 1777  
fille de PERROT Claude, résidant à RAHON(39448), au lieu-dit Gros-Saulçois et de VANNIER Jeanne  
Par. VANNIER Philippe (M), résidant à RAHON(39448), oncle, (S)  
Mar. CHARNAU Denise (F), résidant à CRISSEY(39182), (N)  
Rédacteur de l'acte : CRETIN

**20 Janvier 1777**

GUYON Claude  
fils de GUYON Jean, résidant à RAHON(39448), au lieu-dit Gros-Saulçois, manouvrier et de BERIGNOT Jeanne  
Par. DUCLOUX Claude (M), résidant à RAHON(39448), au lieu-dit Gros-Saulçois, (S)  
Mar. GASON Marguerite (F), résidant à CHAUSSIN(39128), (N)  
Rédacteur de l'acte : Père Germain : carme

**20 Janvier 1777**

OUDOTTE Véronique  
fille de OUDOTTE Philibert, résidant à MOLAY(39338), laboureur et de ROUSSOT Jeanne  
Par. ROUSSOT Pierre (M), résidant à CHEMIN(39138), au lieu-dit Beauchemin  
Mar. VANNIER Véronique (F), résidant à RAHON(39448), (N)  
Rédacteur de l'acte : Père Germain : carme  
Observations : Le parrain a pour lieutenant BOICHUT Hugues -S.

**27 Janvier 1777**

TROLI Anne  
fille de TROLI François, résidant à MOLAY(39338), tissier et de DAUTHELU Anne  
Par. DE L'ISLE Gervais (M), (S)  
Mar. BEAU Anne (F), résidant à MOLAY(39338), (N)  
Rédacteur de l'acte : CRETIN  
Observations : Le parrain signe DELILLE.

**10 Février 1777**

PETET Jacques  
fils de PETET François, résidant à MOLAY(39338), manouvrier et de COURSENET Anne  
Par. TROLI Jacques (M), (S)  
Mar. OUDOTTE Jeanne Claude (F), résidant à MOLAY(39338), (N)  
Rédacteur de l'acte : CRETIN

**24 Février 1777**

BOICHUT Jean Claude  
fils de BOICHUT Hugues, résidant à MOLAY(39338), laboureur et de OUDOTTE Françoise  
Par. BUGNOT Jean Claude (M), résidant à TAVAU(39526), (S)  
Mar. ROUSSOT Jeanne (F), résidant à MOLAY(39338), (S)

**28 Février 1777**

SORDET Anne, née le 27 Février 1777  
fille de SORDET Jean Claude, résidant à MOLAY(39338), au lieu-dit Port-Aubert et de LAROCHE Anne  
Par. LAROCHE Jacques (M), résidant à PESEUX(39412), ayeul, (N)  
Mar. DUTARTRE Anne (F), résidant à RAHON(39448), (S)  
Rédacteur de l'acte : CRETIN  
Observations : La marraine est dite "Demoiselle" est signe DUTARTRE-RICHARDOT.

**8 Mars 1777**

OUDOTTE Françoise, née le 7 Mars 1777  
fille de OUDOTTE Jacques, résidant à MOLAY(39338), laboureur et de BOICHUT Claudine  
Par. CUINET Antoine (M), résidant à DOLE(39198), substitut du procureur  
Mar. MYON Françoise (F), résidant à MOLAY(39338), (N)  
Rédacteur de l'acte : CRETIN  
Observations : Le parrain est substitut pour le bailage de DOLE, et a pour lieutenant MOURCET Guillaume Antoine de  
MOLAY, recteur d'école -S.

**22 Mars 1777**

DUPARET Françoise  
fille de DUPARET Hugue, résidant à MOLAY(39338), manouvrier et de D'AUTHELUT Denise  
Par. TROLI François (M), résidant à MOLAY(39338), (S)  
Mar. BEAUD Françoise (F), résidant à MOLAY(39338), (N)  
Rédacteur de l'acte : Père GERMAIN

**16 Mai 1777**

MOURCET Anne Françoise, née le 15 Mai 1777  
fille de MOURCET Guillaume Antoine, résidant à MOLAY(39338), recteur d'école et de DUPARET Marguerite  
Par. ROBERT François (M), résidant à MOLAY(39338), (S)  
Mar. TROLI Anne (F), résidant à MOLAY(39338), (N)  
Rédacteur de l'acte : Père GERMAIN

**21 Juin 1777**

VENTARD Jeanne Baptiste  
fille de VENTARD Joseph, résidant à MOLAY(39338), tissier et de BEAU Claudine  
Par. BOICHUT Jacques (M), (N)  
Mar. DAUBIGNEY Jeanne Baptiste (F), résidant à TAVAU(39526), (N)  
Rédacteur de l'acte : GERMAIN

**28 Juillet 1777**

PASQUIER Claude  
fils de PASQUIER Pierre, résidant à MOLAY(39338), manouvrier et de RE...? Françoise  
Par. BOICHUT Claude (M), résidant à MOLAY(39338), (S)  
Mar. BOICHUT Marie (F), (N)  
Rédacteur de l'acte : GERMAIN

**3 Août 1777**

TROLY Pierre  
fils de TROLY Antoine, résidant à MOLAY(39338), laboureur et de FOURNIER Thérèse  
Par. FOURNIER Pierre (M), (S)  
Mar. TROLY Marie (F), résidant à MOLAY(39338), (N)  
Rédacteur de l'acte : CRETIN

**21 Août 1777**

MONNOT Jeanne  
fille de MONNOT Hugues, résidant à MOLAY(39338), maire de MOLAY et de TROLI Claudine  
Par. BOICHUT Hugues (M), résidant à MOLAY(39338), (S)  
Mar. OUDOTTE Jeanne (F), résidant à MOLAY(39338), (S)  
Rédacteur de l'acte : GERMAIN

**22 Août 1777**

TROLI Françoise, née le 21 Août 1777  
fille de TROLI Étienne, résidant à MOLAY(39338), laboureur et de OUDOTTE Marie Toinette  
Par. TROLI Jean (M), résidant à MOLAY(39338), (S)  
Mar. MION Françoise (F), résidant à MOLAY(39338), (N)  
Rédacteur de l'acte : GERMAIN

**23 Septembre 1777**

VANNIER Jeanne Baptiste  
fille de VANNIER Antoine, résidant à MOLAY(39338), au lieu-dit Port-Aubert, manouvrier et de BRETON Catherine  
Par. BOICHUT Jean Baptiste (M), résidant à MOLAY(39338), (N)  
Mar. RUFFIER Jeanne (F), résidant à RAHON(39448), (S)  
Rédacteur de l'acte : GERMAIN

**14 Octobre 1777**

DUPAIN François  
fils de DUPAIN François, résidant à MOLAY(39338), manouvrier et de BOUGAIRE Jeanne  
Par. BOUGAIRE François (M), résidant à MOLAY(39338), (N)  
Mar. TROLY Jeanne (F), résidant à MOLAY(39338), (N)  
Rédacteur de l'acte : CRETIN

**16 Novembre 1777**

X? Jean  
fils de X? Émilien, résidant à MOLAY(39338), laboureur et de TROLY Françoise  
Par. TROLY Jean (M), résidant à MOLAY(39338), (S)  
Mar. TRUCHETET Émilienne (F), résidant à MOLAY(39338), (N)  
Rédacteur de l'acte : CRETIN

**25 Novembre 1777**

ROSSIGNEUX Anne Catherine  
fille de ROSSIGNEUX Claude, résidant à MOLAY(39338), manouvrier et de ROBERT Françoise  
Par. ROBERT Jean Claude (M), (S)  
Mar. ROSSIGNEUX Anne (F), résidant à MOLAY(39338), (N)  
Rédacteur de l'acte : GERMAIN

**14 Décembre 1777**

BOUGAIRE François  
fils de BOUGAIRE François, résidant à MOLAY(39338), manouvrier et de DUCLOUX Marguerite  
Par. LA COUR François (M), résidant à MOLAY(39338), (N)  
Mar. BOUGAIRE Thérèse (F), résidant à MOLAY(39338), (N)  
Rédacteur de l'acte : GERMAIN

**20 Décembre 1777**

DUCLoux Jean  
fils de DUCLoux François, résidant à RAHON(39448), au lieu-dit Gros-Saulçois et de BERIGNOT Prudente  
Par. GACON Jean (M), (S)  
Mar. DUCLoux Marie Joseph (F), résidant à MOLAY(39338), (N)  
Rédacteur de l'acte : GERMAIN

**10 Janvier 1778**

TROLI Marie  
fille de TROLI Étienne, résidant à MOLAY(39338), manouvrier et de DUCLOUX Denise  
Par. FOURNIER Pierre (M), résidant à MOLAY(39338), (S)  
Mar. DUCLOUX Marie (F), résidant à MOLAY(39338), (N)  
Rédacteur de l'acte : GERMAIN

**3 Février 1778**

BERTHIER Anne Julienne  
fille naturelle de BERTHIER Thérèse, résidant à CHAMPDIVERS(39099)  
Par. CASAX Jean Baptiste (M), résidant à CHAMPDIVERS(39099), (S)  
Mar. DUVAUX Anne Julienne (F), résidant à MOLAY(39338)  
Rédacteur de l'acte : CRETIN  
Observations : La marraine a pour lieutenante MULTIN Catherine -N.

**28 Février 1778**

BOUTEILLER Anne  
fille de BOUTEILLER Denis, résidant à RAHON(39448), au lieu-dit Gros-Saulçois, laboureur et de MONNEAU Anne  
Par. GOUBAUT Claude (M), (S)  
Mar. POINCELET Anne (F), résidant à MOLAY(39338), (N)  
Rédacteur de l'acte : CRETIN

**9 Mai 1778**

OUDOTTE Françoise  
fille de OUDOTTE Charles, résidant à MOLAY(39338), laboureur et de BOICHUT Anne  
Par. MONNOT Hugues (M), résidant à MOLAY(39338), (S)  
Mar. MION Françoise (F), résidant à MOLAY(39338), (N)  
Rédacteur de l'acte : GERMAIN

**11 Mai 1778**

BOSNE Claude  
fils de BOSNE Claude, résidant à MOLAY(39338), laboureur et de TRUCHELET Thérèse  
Par. FOURNIER Claude (M), (S)  
Mar. DUCLOUX Jeanne (F), résidant à MOLAY(39338), (N)  
Rédacteur de l'acte : CRETIN

**19 Mai 1778**

BOICHUT Jean Baptiste  
fils de BOICHUT Hugues, résidant à MOLAY(39338), laboureur et de OUDOTTE Françoise  
Par. BOICHUT Jean Baptiste (M), résidant à MOLAY(39338), (N)  
Mar. BOICHUT Anne (F), résidant à MOLAY(39338), (N)  
Rédacteur de l'acte : CRETIN

**24 Mai 1778**

SORDET Désiré François  
fils de SORDET Jean Claude, résidant à MOLAY(39338), manouvrier et de LA ROCHE Anne  
Par. GAUTHIER Désiré François (M), résidant à CHAMPDIVERS(39099), (S)  
Mar. ROSSIGNEUX François (F), résidant à RAHON(39448), (S)  
Rédacteur de l'acte : Père Dominique : carme

**29 Juin 1778**

RAVONNAUX Catherine  
fille de RAVONNAUX Jean Baptiste, résidant à MOLAY(39338), au lieu-dit Port-Aubert, laboureur  
et de DUCLOUX Jeanne  
Par. BOURGE Jean Baptiste (M), résidant à RAHON(39448), (S)  
Mar. DORIEZ Catherine (F), résidant à RAHON(39448), (S)  
Rédacteur de l'acte : CRETIN

**3 Juillet 1778**

OUDOTTE Véronique  
fille de OUDOTTE Jacques, résidant à MOLAY(39338), laboureur et de BOICHUT Claudine  
Par. OUDOTTE Jacques (M), résidant à MOLAY(39338), (S)  
Mar. MORON Véronique (F), résidant à MOLAY(39338), ayeule, (S)  
Rédacteur de l'acte : CRETIN

**5 Juillet 1778**

GOUBAUT Pierre François  
fils de GOUBAUT Claude, résidant à RAHON(39448), au lieu-dit Gros-Saulçois, manouvrier et de RAVONNAUX Claudine  
Par. MOTET Pierre (M), résidant à CHAUSSIN(39128), (S)  
Mar. BERIGNOT Françoise (F), résidant à RAHON(39448), au lieu-dit Gros-Saulçois, (N)  
Rédacteur de l'acte : GERMAIN

**18 Juillet 1778**

BELLEPERONT Claude  
fils de BELLEPERONT Jacques, résidant à MOLAY(39338), manouvrier et de TROLI Charlotte  
Par. BONE Claude (M), résidant à MOLAY(39338), (S)  
Mar. COURSENET Anne (F), résidant à MOLAY(39338), (S)  
Rédacteur de l'acte : GERMAIN

**29 Juillet 1778**

TROLY Ursule, née le 28 Juillet 1778  
fille de TROLY Pierre, résidant à MOLAY(39338), maréchal et de GREMAUX Claudine  
Par. OUDOTTE Jacques (M), résidant à MOLAY(39338), laboureur, (S)  
Mar. MITTAINE Anathoile Ursule (F), résidant à CHAMPDIVERS(39099), (S)  
Rédacteur de l'acte : CRETIN

**29 Août 1778**

TROLY Jean François, né le 28 Août 1778  
fils de TROLY Étienne, résidant à MOLAY(39338) et de OUDOTTE Marie Antoine  
Par. BOURGEOIS Jean Claude (M), résidant à CHOISEY(39150), (S)  
Mar. OUDOTTE Françoise (F), résidant à DOLE(39198), au lieu-dit Saint-Ylie, (S)  
Rédacteur de l'acte : BERTHELIER

**10 Septembre 1778**

VENTARD François  
fils de VENTARD Joseph, résidant à MOLAY(39338), manouvrier et de BEAU Claudine  
Par. BOUGAIRE François (M), (S)  
Mar. PETITJEAN Françoise (F), résidant à MOLAY(39338)  
Rédacteur de l'acte : BERTHELIER  
Observations : Le parrain est fils de Philippe.

**17 Septembre 1778**

ENRI Marie  
fille de ENRI Jean Baptiste, résidant à MOLAY(39338), manouvrier et de GAUDILIOT Françoise  
Par. PASQUIER Philippe (M), résidant à MOLAY(39338), (N)  
Mar. ROBERT Marie (F), (N)  
Rédacteur de l'acte : BERTHELIER

**5 Octobre 1778**

OUDOTTE Émilien  
fils de OUDOTTE Philibert, résidant à MOLAY(39338), laboureur et de ROUSSOT Jeanne  
Par. OUDOTTE Émilien (M), résidant à MOLAY(39338), (S)  
Mar. BOUGAUD Véronique ? (F), résidant à DAMPARIS(39189), au lieu-dit La-Borde-Roussot, (N)  
Rédacteur de l'acte : CRETIN

**11 Octobre 1778**

BONNE Marguerite  
fille de BONNE Louis et de TROLY Ignace  
Par. TROLY Pierre (M), résidant à MOLAY(39338), (S)  
Mar. MOUCAUD Marguerite (F), résidant à MOLAY(39338), (N)  
Rédacteur de l'acte : CRETIN

**18 Octobre 1778**

LANDRI Véronique  
fille de LANDRI François, résidant à MOLAY(39338), au lieu-dit Port-Aubert, manouvrier et de JEANGUI ? Ignace  
Par. VANNIER François (M), résidant à MOLAY(39338), au lieu-dit Port-Aubert, (N)  
Mar. LANDRI Véronique (F), résidant à MOLAY(39338), au lieu-dit Port-Aubert, (N)  
Rédacteur de l'acte : BERTHELIER  
Observations : Le parrain est fils d'Antoine.

**20 Octobre 1778**

PETET Marie, née le 19 Octobre 1778  
fille de PETET François, résidant à MOLAY(39338), manouvrier et de COURCENET Anne  
Par. COURTOIS Jean (M), résidant à MOLAY(39338), (N)  
Mar. COURCENELLE Marie (F), résidant à MOLAY(39338), (N)  
Rédacteur de l'acte : CRETIN

**26 Octobre 1778**

BOUGAIRE Thérèse  
fille de BOUGAIRE Jean, résidant à MOLAY(39338) et de TROLY Jeanne  
Par. COMMAUX Jean (M), (N)  
Mar. BOUGAIRE Thérèse (F), résidant à MOLAY(39338), (N)  
Rédacteur de l'acte : CRETIN

**17 Novembre 1778**

PAQUIER Philippe  
fils de PAQUIER Pierre, résidant à MOLAY(39338), manouvrier et de ROPIOT ? Françoise  
Par. BOICHUT Philippe (M), (N)  
Mar. BOICHUT Véronique (F), (N)  
Rédacteur de l'acte : BERTHELIER

**22 Novembre 1778**

BOICHUT Anne, née le 21 Novembre 1778  
fille de BOICHUT Pierre, résidant à MOLAY(39338), laboureur et de OUDOTTE Jeanne Claude  
Par. BOICHUT Pierre (M), résidant à MOLAY(39338), (N)  
Mar. OUDOTTE Anne (F), résidant à CHEMIN(39138), au lieu-dit Beauchemin, (N)  
Rédacteur de l'acte : CRETIN

**30 Novembre 1778**

MOURCET Françoise  
fille de MOURCET Claude Antoine, résidant à MOLAY(39338), recteur d'école et de DUPARET Marguerite  
Par. OUDOTTE Émiland (M), (S)  
Mar. DUPARET Françoise (F), (N)  
Rédacteur de l'acte : BERTHELIER

**9 Décembre 1778**

ROSSIGNEUX Denis  
fils de ROSSIGNEUX Claude et de ROBERT Françoise  
Par. THIBAUDET Denis (M), résidant à CHAUSSIN(39128), (S)  
Mar. ROBERT Anne (F), résidant à MOLAY(39338), (N)  
Rédacteur de l'acte : BERTHELIER

**20 Décembre 1778**

LACOUR ? Pierre Philippe, né le 19 Décembre 1778  
fils de LACOUR ? Émilien, résidant à MOLAY(39338) et de TROLY Françoise  
Par. VIENEZ Pierre Philippe (M), résidant à SAMPANS(39501), (S)  
Mar. DUCLOUX Marie (F), résidant à MOLAY(39338), (N)  
Rédacteur de l'acte : CRETIN

**23 Décembre 1778**

VANNIER Étienne  
fils de VANNIER Antoine, résidant à MOLAY(39338), au lieu-dit Port-Aubert, laboureur et de BRETON Catherine  
Par. VERDOT Étienne (M), résidant à RAHON(39448), (S)  
Mar. DUCLOUX Françoise (F), résidant à RAHON(39448), au lieu-dit Gros-Saulçois, (N)  
Rédacteur de l'acte : BERTHELIER

**2 Janvier 1779**

ROBERT Jeanne, née le 1 Janvier 1779  
fille de ROBERT Jean Claude, résidant à MOLAY(39338), laboureur et de MARECHAL Denise  
Par. LULIÉ Jean (M), résidant à TAVAU(39526), (S)  
Mar. OUDOTTE Jeanne (F), résidant à MOLAY(39338), (N)  
Rédacteur de l'acte : BERTHELIER  
Observations : Le parrain est fils de Jean de TAVAU, laboureur. La marraine est fille de Jean François de MOLAY, laboureur.

**5 Janvier 1779**

RAVONNEAU Claude, né le 4 Janvier 1779  
fils de RAVONNEAU Jean Baptiste, résidant à RAHON(39448), au lieu-dit Gros-Saulçois et de GUINELET ? Claudine  
Par. BERIGNOT Claude (M), résidant à RAHON(39448), au lieu-dit Gros-Saulçois, (S)  
Mar. DAURIEZ Anne (F), résidant à RAHON(39448), (S)  
Rédacteur de l'acte : CRETIN  
Observations : La marraine signe DORIEZ.

**1 Février 1779**

DUPAIN Thérèse, née le 31 Janvier 1779  
fille de DUPAIN François, résidant à MOLAY(39338), manouvrier et de BREGNIOT Jeanne  
Par. DUPAIN Claude (M), (N)  
Mar. BOUGAIRE Thérèse (F), résidant à MOLAY(39338), (N)  
Rédacteur de l'acte : CRETIN

**10 Mai 1779**

BORNET Anne  
fille de BORNET Jean Claude, résidant à MOLAY(39338), manouvrier et de DAUTLU Françoise  
Par. ROBERT Philibert (M), résidant à MOLAY(39338), (S)  
Mar. DUCLOUX Anne (F), résidant à MOLAY(39338), (N)  
Rédacteur de l'acte : BERTHELIER : vicaire

**1 Juillet 1779**

OUDOTTE Charles  
fils de OUDOTTE Jean François, résidant à MOLAY(39338), laboureur et de ROBERT Jeanne  
Par. OUDOTTE Charles (M), résidant à MOLAY(39338), laboureur, cousin, (S)  
Mar. MARECHAL Denise (F), résidant à MOLAY(39338), tante, (N)  
Rédacteur de l'acte : COURCENET : curé de TAVAU  
Observations : Jumeau.

**1 Juillet 1779**

OUDOTTE Joseph  
fils de OUDOTTE Jean François, résidant à MOLAY(39338), laboureur et de ROBERT Jeanne  
Par. OUDOTTE Joseph (M), résidant à MOLAY(39338), cousin, (S)  
Mar. DANJEAN Jeanne Claude (F), résidant à MOLAY(39338), cousine, (N)  
Rédacteur de l'acte : COURCENET : curé de TAVAU  
Observations : Jumeau.

**21 Juillet 1779**

TROLY Claudine  
fille de TROLY Pierre, résidant à MOLAY(39338), laboureur et de BOUGAIRE Françoise  
Par. BOUGAIRE François (M), résidant à MOLAY(39338), (N)  
Mar. TROLI Claude (F), résidant à MOLAY(39338), (N)  
Rédacteur de l'acte : BERTHELIER

**23 Juillet 1779**

BOICHUT Jean  
fils de BOICHUT Hugues, résidant à MOLAY(39338), laboureur et de OUDOTTE Françoise  
Par. TROLI Jean (M), résidant à MOLAY(39338), (S)  
Mar. BOICHUT Anne (F), résidant à MOLAY(39338), (N)  
Rédacteur de l'acte : BERTHELIER

**13 Août 1779**

OUDOTTE Jean Claude, né le 12 Août 1779  
fils de OUDOTTE Jean Claude, résidant à MOLAY(39338), laboureur et de MION Françoise  
Par. BOURGEOIS Jean Claude (M), résidant à CHOISEY(39150), (S)  
Mar. MION Paule (F), résidant à FOUCHERANS(39233), (S)  
Rédacteur de l'acte : BERTHELIER  
Observations : La marraine signe MYON.

**9 Septembre 1779**

OUDOTTE Claude François, né le 8 Septembre 1779  
fils de OUDOTTE Jacques, résidant à MOLAY(39338), laboureur et de BOICHUT Claudine  
Par. BOICHUT Claude François (M), résidant à MOLAY(39338), laboureur, (S)  
Mar. LOYE Marie (F), résidant à RAHON(39448), (S)  
Rédacteur de l'acte : BERTHELIER  
Observations : Le parrain est dit "Sieur". La marraine est dite "Demoiselle". Elle est l'épouse de MOUTON Pierre.

**28 Septembre 1779**

TROLY Françoise  
fille de TROLY Étienne, résidant à MOLAY(39338), manouvrier et de DUCLOUX Denise  
Par. COMMUAUX Jean (M), (N)  
Mar. TROLY Françoise (F), résidant à MOLAY(39338), (N)  
Rédacteur de l'acte : CRETIN

**14 Octobre 1779**

BOICHUT Émilien, né le 13 Octobre 1779  
fils de BOICHUT Hugues, résidant à MOLAY(39338), laboureur et de OUDOTTE Anne  
Par. OUDOTTE Émilien (M), résidant à DOLE(39198), (S)  
Mar. CEDOZ Étienne (F), résidant à MOLAY(39338), (S)  
Rédacteur de l'acte : CRETIN  
Observations : La marraine est veuve.

**17 Novembre 1779**

VANNIER Claude  
fils de VANNIER Antoine, résidant à MOLAY(39338), au lieu-dit Port-Aubert, manouvrier et de BRETON Catherine  
Par. DUCLOUX Claude (M), résidant à RAHON(39448), au lieu-dit Gros-Saulçois, (S)  
Mar. ROSSIGNEUX Anne (F), résidant à MOLAY(39338), au lieu-dit Port-Aubert, (N)  
Rédacteur de l'acte : CRETIN

**19 Décembre 1779**

BOUGAIRE Hugues  
fils de BOUGAIRE François, résidant à MOLAY(39338), manouvrier et de DUCLOUX Marguerite  
Par. TROLI Hugues (M), (S)  
Mar. BEAU Antoinette (F), résidant à MOLAY(39338), (N)  
Rédacteur de l'acte : CRETIN

**24 Décembre 1779**

TROLI François  
fils de TROLI Jean Claude, résidant à MOLAY(39338), charron et de DUCLOUX Anne  
Par. TROLI François (M), (S)  
Mar. JOBLIN Marguerite (F), résidant à MOLAY(39338), (N)  
Rédacteur de l'acte : GERMAIN

**27 Décembre 1779**

BONGAIN Véronique  
fille de BONGAIN Philibert, résidant à MOLAY(39338), manouvrier et de BON Émilande  
Par. BOUGAIRE François (M), résidant à MOLAY(39338), (S)  
Mar. BONGAIN Véronique (F), résidant à MOLAY(39338), (N)  
Rédacteur de l'acte : GERMAIN

**13 Janvier 1780**

BOUTEILLER François  
fils de BOUTEILLER Denis, résidant à RAHON(39448), au lieu-dit Gros-Saulçois, laboureur et de RAVONNEAU Anne  
Par. BOICHUT Jean Baptiste (M), résidant à MOLAY(39338), (S)  
Mar. DORIEZ Anne (F), résidant à RAHON(39448), (S)  
Rédacteur de l'acte : CRETIN

**13 Janvier 1780**

PERROT Anne  
fille de PERROT Claude, résidant à RAHON(39448), au lieu-dit Gros-Saulçois, laboureur et de VANNIER Jeanne  
Par. BERIGNOT Jean Charles (M), résidant à MOLAY(39338), (S)  
Mar. VANNIER Anne (F), résidant à MOLAY(39338), (S)  
Rédacteur de l'acte : CRETIN

**5 Février 1780**

PETET Louise  
fille de PETET François, résidant à MOLAY(39338), manouvrier et de +COURCENET ? Anne  
Par. BOUGAIRE François (M), résidant à MOLAY(39338), (S)  
Mar. PLONGENET Louise (F), résidant à MOLAY(39338), (N)  
Rédacteur de l'acte : CRETIN

**28 Février 1780**

SORDET Françoise  
fille de SORDET Jean Claude, résidant à MOLAY(39338), au lieu-dit Port-Aubert, passager et de LA ROCHE Anne  
Par. BERIGNOT Claude (M), résidant à MOLAY(39338), au lieu-dit Port-Aubert, (N)  
Mar. LA ROCHE Françoise (F), résidant à MOLAY(39338), au lieu-dit Port-Aubert, tante, (N)  
Rédacteur de l'acte : CRETIN  
Observations : Le père est passager de profession, c'est la personne qui conduit le bac d'une rive à l'autre. Le parrain est illétré pour cause d'infirmité dans la main.

**5 Mars 1780**

GENTET Jean Claude  
fils naturel de GENTET Jeanne, résidant à FERTÉ(LA)(39223)  
Par. TROLI Jean Claude (M), résidant à MOLAY(39338), charron, (S)  
Mar. GREMAUX Claudine (F), résidant à MOLAY(39338), (S)  
Rédacteur de l'acte : GERMAIN : carme

**9 Mars 1780**

OUDOTTE Pierre  
fils de OUDOTTE Charles, résidant à MOLAY(39338), laboureur et de BOICHUT Anne  
Par. BOICHUT Pierre (M), oncle, (S)  
Mar. OUDOTTE Jeanne Claude (F), résidant à MOLAY(39338), cousine, (N)  
Rédacteur de l'acte : CRETIN

**26 Avril 1780**

DUCLoux Nicolas Xavier, né le 25 Avril 1780  
fils de DUCLoux François, résidant à RAHON(39448), au lieu-dit Gros-Saulçois et de BERIGNOT Prudente  
Par. BERIGNOT Nicolas Xavier (M), résidant à RAHON(39448), (S)  
Mar. PERROT Reine (F), résidant à RAHON(39448), au lieu-dit Gros-Saulçois, (N)  
Rédacteur de l'acte : CRETIN  
Observations : La marraine est illétrée pour cause d'âge.

**27 Avril 1780**

BOICHUT Jean  
fils de BOICHUT Pierre, résidant à MOLAY(39338), laboureur et de GUILLEMIN Philiberte  
Par. VENTARD Jean (M), résidant à MOLAY(39338), (N)  
Mar. BOICHUT Anne (F), résidant à MOLAY(39338), soeur, (N)  
Rédacteur de l'acte : CRETIN

**14 Mai 1780**

ROSSIGNEUX Étienne  
fille de ROSSIGNEUX Claude, résidant à MOLAY(39338), manouvrier et de ROBERT Françoise  
Par. ROQUIER Émiland (M), (S)  
Mar. CEDOS Étienne (F), (S)  
Rédacteur de l'acte : CRETIN



**15 Mai 1780**

PARISOT Barbe  
fille de PARISOT Jean Baptiste, résidant à MOLAY(39338), manouvrier et de DUCLOUX Françoise  
Par. BOICHUT Claude (M), résidant à MOLAY(39338), (S)  
Mar. HILLANDIE ? Barbe (F), résidant à DOLE(39198)  
Rédacteur de l'acte : CRETIN  
Observations : La marraine est illétrée pour cause d'âge.

**24 Mai 1780**

MONOT Thérèse  
fille de MONOT Hugue, résidant à MOLAY(39338), maire et de TROLY Claudine  
Par. TROLY Émiland (M), résidant à MOLAY(39338), (S)  
Mar. TRUCHETET Thérèse (F), résidant à MOLAY(39338), (N)  
Rédacteur de l'acte : GERMAIN

**16 Juin 1780**

TROLI Jean Baptiste  
fils de TROLI François, résidant à MOLAY(39338) et de D'AUTHELU Anne  
Par. TROLI Jean Baptiste (M), (S)  
Mar. OUDOTTE Jeanne (F), résidant à MOLAY(39338), (N)  
Rédacteur de l'acte : CRETIN

**22 Juin 1780**

MOURCET Claude  
fils de MOURCET Guillaume Antoine, résidant à MOLAY(39338), recteur d'école et de DUPARET Marguerite  
Par. BONE Claude (M), résidant à MOLAY(39338), laboureur, (S)  
Mar. DUPARET Jeanne Marie (F), tante maternelle, (N)  
Rédacteur de l'acte : BOUVIER : prêtre

**29 Juin 1780**

OUDOTTE Anatoile  
fille de OUDOTTE Jacques, résidant à MOLAY(39338), laboureur et de DANJEAN Jeanne Claude  
Par. OUDOTTE Jacques (M), résidant à MOLAY(39338), ayeul, (S)  
Mar. DAUBIGNEY Anatoile (F), résidant à TAVAU(39526), (N)  
Rédacteur de l'acte : GERMAIN

**8 Août 1780**

TROLI Émilien  
fils de TROLI Étienne, résidant à MOLAY(39338), laboureur et de OUDOTTE Marie Toinette  
Par. OUDOTTE Émiland (M), résidant à DOLE(39198), (S)  
Mar. OUDOTTE Anne (F), résidant à CHOISEY(39150), tante, (S)  
Rédacteur de l'acte : CRETIN

**13 Août 1780**

DUPRÉ Catherine, née le 12 Août 1780  
fille de DUPRÉ François, résidant à MOLAY(39338), manouvrier et de BOUGUET Jeanne  
Par. BOUGAIRE François (M), résidant à MOLAY(39338), (S)  
Mar. DUPRÉ Catherine (F), résidant à MOLAY(39338), (N)  
Rédacteur de l'acte : CRETIN

**2 Septembre 1780**

COLARD Thérèse  
fille naturelle de COLARD Élisabeth, résidant à CHAMPDIVERS(39099)  
Par. COLARD Denis (M), (S)  
Mar. BONJEAN Thérèse (F), résidant à MOLAY(39338), (N)  
Rédacteur de l'acte : CRETIN

**4 Septembre 1780**

HENRI Marguerite  
fille naturelle de HENRI Françoise, résidant à MOLAY(39338)  
Par. ROBERT Jean Claude (M), (S)  
Mar. DUPARET Marguerite (F), résidant à MOLAY(39338), (N)  
Rédacteur de l'acte : CRETIN  
Observations : L'enfant a été reconnu par son père POUTHIER Edmé, à son mariage avec HENRI Françoise le 06/11/1781.

**10 Septembre 1780**

BONE Thérèse  
fille de BONE Claude, résidant à MOLAY(39338), laboureur et de TRUCHELET Thérèse  
Par. TROLI Pierre (M), résidant à MOLAY(39338), (S)  
Mar. FOURNIÉ Thérèse (F), résidant à MOLAY(39338), (N)  
Rédacteur de l'acte : CRETIN

**16 Septembre 1780**

OUDOTTE Jean Claude  
fils de OUDOTTE Philibert, résidant à MOLAY(39338), laboureur et de ROUSSOT Anne  
Par. OUDOTTE Jean Claude (M), résidant à MOLAY(39338), laboureur, (S)  
Mar. OUDOTTE Claudine (F), (S)  
Rédacteur de l'acte : BOUVIER

**7 Octobre 1780**

TROLY Émiland  
fils de TROLY Antoine, résidant à MOLAY(39338), laboureur et de FOURNIER Thérèse  
Par. MOURAUT Émiland (M), résidant à MOLAY(39338), laboureur, (S)  
Mar. TROLY Anne (F), résidant à MOLAY(39338), (N)  
Rédacteur de l'acte : BOUVIER  
Observations : L'enfant a été ondoyé à la maison par BERBELENET Jeanne, sage-femme de MOLAY -S, puis baptisé.

**21 Octobre 1780**

ROBERT Pierre  
fils de ROBERT Jean Claude, résidant à MOLAY(39338), laboureur et de MARÉCHAL Denise  
Par. FOURNIER Pierre (M), résidant à RAHON(39448), (S)  
Mar. OUDOTTE Jeanne (F), résidant à MOLAY(39338), (S)  
Rédacteur de l'acte : GERMAIN

**19 Novembre 1780**

PAQUIER Antoine  
fils de PAQUIER Pierre, résidant à MOLAY(39338), manouvrier et de ROPIOT Françoise  
Par. COMMUAUX François (M), résidant à MOLAY(39338), (S)  
Mar. BEAUX Antoinette (F), résidant à MOLAY(39338), (N)  
Rédacteur de l'acte : GERMAIN

**29 Décembre 1780**

FOURNIER Pierre, né le 28 Décembre 1780  
fils de FOURNIER Pierre, résidant à MOLAY(39338), laboureur et de TRUCHELET Jeanne  
Par. BONE Pierre (M), cousin, (S)  
Mar. FOURNIER Anne (F), résidant à MOLAY(39338), tante, (N)  
Rédacteur de l'acte : CRETIN

**2 Janvier 1781**

OUDOTTE Jean Claude  
fils de OUDOTTE Jacques, résidant à MOLAY(39338), laboureur et de BOICHUT Claudine  
Par. OUDOTTE Jean Claude (M), (S)  
Mar. BOICHUT Anne (F), résidant à MOLAY(39338), (N)  
Rédacteur de l'acte : BOUVIER : vicaire

**11 Janvier 1781**

TROLY Jeanne  
fille de TROLY Pierre, résidant à MOLAY(39338), marchand et de GREMAUX Claudine  
Par. GREMAUX Jean (M), oncle maternel, (S)  
Mar. TROLY Jeanne (F), tante paternelle, (N)  
Rédacteur de l'acte : BOUVIER

**22 Janvier 1781**

BOICHUT Claude  
fils de BOICHUT Pierre, résidant à MOLAY(39338), laboureur et de OUDOTTE Jeanne Claude  
Par. BOICHUT Claude (M), (S)  
Mar. DENJEAN Jeanne Claude (F), résidant à MOLAY(39338), (N)  
Rédacteur de l'acte : CRETIN

**7 Février 1781**

TROLY Catherine  
fille de TROLY Étienne, résidant à MOLAY(39338), manouvrier et de DUCLOUX Denise  
Par. COMMUAU Jean (M), résidant à MOLAY(39338), (S)  
Mar. DUPAIN Catherine (F), (N)  
Rédacteur de l'acte : BOUVIER

**12 Février 1781**

BONGAIN Jean  
fils de BONGAIN Philibert, résidant à MOLAY(39338), manouvrier et de BON Émilienne  
Par. COMMUAU Jean (M), (S)  
Mar. DUPARET Françoise (F), résidant à MOLAY(39338), (N)  
Rédacteur de l'acte : CRETIN

**3 Mars 1781**

ROBERT Marie  
fille de ROBERT Germain, résidant à MOLAY(39338), laboureur et de TRUCHELET Émilande  
Par. TRUCHETET Pierre (M), résidant à CHAMPDIVERS(39099), (N)  
Mar. ROBERT Marie (F), résidant à MOLAY(39338), (N)  
Rédacteur de l'acte : CRETIN

**4 Mars 1781**

BOICHUT Hugue  
fils de BOICHUT Hugue, résidant à MOLAY(39338) et de OUDOTTE Françoise  
Par. MONOT Hugues (M), résidant à MOLAY(39338), maire, (S)  
Mar. BOICHUT Claudine (F), résidant à MOLAY(39338), (N)

**23 Mars 1781**

TROLI Jean Claude  
fils de TROLI Jean Claude, résidant à MOLAY(39338) et de DUCLOUX Anne  
Par. LACOUR Jean Claude (M), (S)  
Mar. TROLI Claudine (F), résidant à MOLAY(39338), (S)  
Rédacteur de l'acte : CRETIN

**31 Mars 1781**

GOUBAU Claude  
fils de GOUBAU Claude, résidant à RAHON(39448), au lieu-dit Gros-Saulçois et de RAVONAUX Claudine  
Par. DUCLOUX Claude (M), résidant à RAHON(39448), au lieu-dit Gros-Saulçois, (S)  
Mar. LANDRY Véronique (F), résidant à MOLAY(39338), au lieu-dit Port-Aubert, (S)  
Rédacteur de l'acte : CRETIN

**31 Mars 1781**

GOUBAU Jeanne Françoise  
fille de GOUBAU Claude, résidant à RAHON(39448), au lieu-dit Gros-Saulçois et de RAVONAUX Claudine  
Par. DUCLOUX Étienne (M), résidant à RAHON(39448), (S)  
Mar. RUFFIER Jeanne Françoise (F), résidant à RAHON(39448), (S)  
Rédacteur de l'acte : CRETIN

**20 Avril 1781**

TROLY Étienne  
fils de TROLY Jean, résidant à MOLAY(39338), laboureur et de GALVIER Jeanne  
Par. TROLY Étienne (M), oncle paternel, (S)  
Mar. MOUCAUX Jeanne (F), résidant à MOLAY(39338), (N)  
Rédacteur de l'acte : CRETIN

**22 Avril 1781**

ROBERT Anne  
fille de ROBERT Claude, résidant à MOLAY(39338), manouvrier et de DUCLOUX Jeanne  
Par. ROBERT François (M), résidant à MOLAY(39338), (S)  
Mar. DUCLOUX Anne (F), résidant à MOLAY(39338), (N)  
Rédacteur de l'acte : GERMAIN

**18 Mai 1781**

BEAUD Françoise  
fille de BEAUD Émilland, résidant à MOLAY(39338), laboureur et de TROLI Françoise  
Par. BONGAIRE François (M), (S)  
Mar. PETIT-JEAN Françoise (F), résidant à MOLAY(39338), (N)  
Rédacteur de l'acte : CRETIN

**20 Mai 1781**

BOICHUT Jeanne Françoise  
fille de BOICHUT Claude, résidant à MOLAY(39338), menuisier et de SEGUIN Charlotte  
Par. BOICHUT Claude (M), résidant à MOLAY(39338), (S)  
Mar. SEGUIN Jeanne Françoise (F), résidant à SAINT-AUBIN(39476), tante maternelle, (N)  
Rédacteur de l'acte : CRETIN

**9 Juin 1781**

OUDOTTE Anne  
fille de OUDOTTE Jean Claude, résidant à MOLAY(39338), laboureur et de MYON Françoise  
Par. MYON Thomas (M), résidant à FOUCHERANS(39233), laboureur, ayeul maternel, (S)  
Mar. OUDOTTE Anne (F), ayeule paternelle, (S)  
Rédacteur de l'acte : BOUVIER

**8 Juillet 1781**

FOURNIER Claude  
fils de FOURNIER Claude, résidant à MOLAY(39338), manouvrier et de VANTARD Jeanne  
Par. FOURNIER Claude (M), ayeul paternel, (S)  
Mar. VANTARD Ignace (F), résidant à MOLAY(39338), tante maternelle, (N)  
Rédacteur de l'acte : CRETIN

**21 Août 1781**

SORDET Claude  
fils de SORDET Jean Claude, résidant à MOLAY(39338), au lieu-dit Port-Aubert, passager et de LAVILE ? Anne  
Par. DUPARET Claude (M), résidant à RAHON(39448), au lieu-dit Gros-Saulçois, (S)  
Mar. LAROCHE Christine (F), résidant à LONGWY-SUR-LE-DOUBS(39299), au lieu-dit Les Jousserots, (N)  
Rédacteur de l'acte : CRETIN  
Observations : Le père est dit "Passager du bac de Port-Aubert".

**29 Septembre 1781**

TROLI Jeanne Marguerite, née le 28 Septembre 1781  
fille de TROLI Étienne, résidant à MOLAY(39338), laboureur et de OUDOTTE Antoinette  
Par. OUDOTTE Jacques (M), résidant à MOLAY(39338), cousin, (S)  
Mar. OUDOTTE Jeanne Marguerite (F), résidant à TAVAUX(39526), tante, (N)  
Rédacteur de l'acte : CRETIN  
Observations : Le parrain est dit "Le Vieux".

**1 Octobre 1781**

BONGAIN Jacques  
fils de BONGAIN Jean, résidant à MOLAY(39338), manouvrier et de TROLI Jeanne  
Par. DUPARET Jacques (M), (S)  
Mar. TROLI Anne (F), (N)  
Rédacteur de l'acte : Père Claude Joseph : carme

**12 Octobre 1781**

BOUGAIRE François  
fils de BOUGAIRE François, résidant à MOLAY(39338), manouvrier et de DUCLOUX Marguerite  
Par. TROLY François (M), (S)  
Mar. MOUCAUD Claudine (F), résidant à MOLAY(39338), (N)  
Rédacteur de l'acte : CRETIN

**25 Octobre 1781**

PETET Jeanne  
fille de PETET François, résidant à MOLAY(39338), manouvrier et de COURCENET Anne  
Par. MOUCAUD Émilien (M), (S)  
Mar. VANTARD Jeanne (F), résidant à MOLAY(39338), (N)  
Rédacteur de l'acte : CRETIN

**2 Novembre 1781**

OUDOTTE Jean Françoise  
fille de OUDOTTE Charles, résidant à MOLAY(39338), laboureur et de BOICHUT Anne  
Par. BOICHUT Claude François (M), laboureur, (S)  
Mar. DUPARET Jeanne (F), résidant à MOLAY(39338), (N)  
Rédacteur de l'acte : BOUVIER

**10 Novembre 1781**

TROLI Jean Claude  
fils de TROLI Claude, résidant à MOLAY(39338), manouvrier et de ROBERT Françoise  
Par. TROLI Jean Claude (M), (S)  
Mar. MARESCHAL Denise (F), résidant à MOLAY(39338), (N)  
Rédacteur de l'acte : GERMAIN

**26 Décembre 1781**

OUDOTTE Étienne  
fille de OUDOTTE Philibert, résidant à MOLAY(39338), laboureur et de ROUSSEAU Jeanne  
Par. BOICHUT Hugues (M), oncle, (S)  
Mar. CEDOZ Étienne (F), résidant à MOLAY(39338), (S)  
Rédacteur de l'acte : CRETIN  
Observations : La marraine est veuve LACENSE.

**7 Janvier 1782**

BONET Joseph  
fils de BONET Jean Claude, résidant à MOLAY(39338), manouvrier et de DAUTELU Jeanne Françoise  
Par. OUDOTTE Joseph (M), résidant à MOLAY(39338), laboureur, (S)  
Mar. BELOT Anne (F), résidant à TAVAU(39526), (N)  
Rédacteur de l'acte : BOUVIER

**10 Janvier 1782**

TROLY Anne  
fille de TROLY Pierre, manouvrier et de BONGUIN Françoise  
Par. TROLY Jean Baptiste (M), oncle, (S)  
Mar. BEAU Anne (F), (N)  
Rédacteur de l'acte : Père Albert : carme  
Observations : Le père est dit "Le Jeune".

**28 Janvier 1782**

BOUTEILLÉ Véronique  
fille de BOUTEILLÉ Denis, résidant à RAHON(39448), au lieu-dit Gros-Saulçois et de RAVONNAUX Anne  
Par. GIRARD Jean Baptiste (M), résidant à MOLAY(39338), (N)  
Mar. LANDRY Véronique (F), résidant à MOLAY(39338), au lieu-dit Port-Aubert, (N)  
Rédacteur de l'acte : Père Germain : carme

**5 Février 1782**

OUDOTTE Agathe  
fille de OUDOTTE Jacques, résidant à MOLAY(39338), laboureur et de DANJEAN Jeanne Claude  
Par. DANJEAN Claude Ignace (M), résidant à TAVAU(39526), (S)  
Mar. OUDOTTE Jeanne Claude (F), (N)  
Rédacteur de l'acte : Frère Elie : carme

**13 Février 1782**

MORLAND ? Anne, née le 12 Février 1782  
fille de MORLAND ? Joseph, résidant à MOLAY(39338), manouvrier et de BEAU Claudine  
Par. BEAU Jean Baptiste (M), (N)  
Mar. RAVONNEAU Anne (F), résidant à MOLAY(39338), (N)  
Rédacteur de l'acte : CRETIN

**27 Février 1782**

ROBERT Émiland  
fille de ROBERT Jean Claude, résidant à MOLAY(39338), laboureur et de MARESCHAL Denise  
Par. ROGUIER Émiland (M), résidant à MOLAY(39338), laboureur, (S)  
Mar. MARÉCHAL Anne (F), tante maternelle, (N)  
Rédacteur de l'acte : BOUVIER

**24 Avril 1782**

BOICHUT Claudine, née le 23 Avril 1782  
fille de BOICHUT Hugues, résidant à MOLAY(39338) et de OUDOTTE Françoise  
Par. BOICHUT Jacques (M), oncle, (N)  
Mar. OUDOTTE Claudine (F), résidant à MOLAY(39338), cousine, (S)  
Rédacteur de l'acte : CRETIN  
Observations : Le parrain ne signe pas à cause de son âge.

**8 Mai 1782**

MOUCAUD Thérèse  
fille de MOUCAUD Émiland, résidant à MOLAY(39338), laboureur et de OUDOTTE Jeanne  
Par. OUDOTTE Joseph (M), oncle maternel, (S)  
Mar. TROLI Thérèse (F), résidant à MOLAY(39338), ayeule paternelle, (N)  
Rédacteur de l'acte : CRETIN

**11 Juin 1782**

DUCLoux Anne  
fille de DUCLoux François, résidant à RAHON(39448), au lieu-dit Gros-Saulçois, laboureur  
et de BERIGNOT Prudente  
Par. DUCLoux Étienne (M), résidant à RAHON(39448), (S)  
Mar. ROSSIGNEUX Anne (F), résidant à MOLAY(39338), (S)  
Rédacteur de l'acte : CRETIN

**3 Juillet 1782**

ROSSIGNEUX Jeanne  
fille naturelle de ROSSIGNEUX Claudine, résidant à MOLAY(39338), au lieu-dit Port-Aubert  
Par. GUYENOT Denis (M), résidant à MOLAY(39338), au lieu-dit Port-Aubert, oncle, (S)  
Mar. SEAUNIER Jeanne (F), résidant à RAHON(39448), au lieu-dit Gros-Saulçois, (N)  
Rédacteur de l'acte : BOUVIER

**18 Juillet 1782**

BAUX Joseph  
fils de BAUX François, résidant à MOLAY(39338), manouvrier et de PLONGENET Louise  
Par. PLONGENET Joseph (M), oncle maternel, (N)  
Mar. TROLY Jeanne (F), résidant à MOLAY(39338), (N)  
Rédacteur de l'acte : BOUVIER

**23 Juillet 1782**

BOURCET Étienne  
fille de BOURCET Guillaume Antoine, résidant à MOLAY(39338), recteur d'école et de DUPARIS Marguerite  
Par. BOICHUT Claude François (M), résidant à MOLAY(39338), laboureur, (S)  
Mar. CEDO Étienne (F), résidant à CHAMPDIVERS(39099), (S)  
Rédacteur de l'acte : BOUVIER  
Observations : La marraine est veuve de LASENCE François.

**8 Août 1782**

DUCLoux Françoise  
fille de DUCLoux Claude, résidant à MOLAY(39338), au lieu-dit Port-Aubert, manouvrier et de ROSSIGNEUX Anne  
Par. ROSSIGNEUX Germain (M), résidant à MOLAY(39338), (N)  
Mar. DUCLoux Françoise (F), résidant à RAHON(39448), au lieu-dit Gros-Saulçois, (N)  
Rédacteur de l'acte : CRETIN

**23 Août 1782**

GOUBAUX Madelaine  
fille de GOUBAUX Claude, résidant à RAHON(39448), au lieu-dit Gros-Saulçois et de RAVONEAUX Claudine  
Par. MOTHEY Jacques (M), résidant à CHAUSSIN(39128), (S)  
Mar. DROUILLOT Madelaine (F), résidant à CHAUSSIN(39128), (S)  
Rédacteur de l'acte : BOUVIER  
Observations : La marraine est dite "Demoiselle".

**27 Août 1782**

X? Pierre, né le 26 Août 1782  
fils de X? François, résidant à MOLAY(39338), manouvrier et de BOUGAIRE Jeanne  
Par. FOURNIER Pierre (M), résidant à MOLAY(39338), laboureur, (N)  
Mar. CRETIN Anne (F), résidant à PARCEY(39405), (N)  
Rédacteur de l'acte : CRETIN

**29 Août 1782**

DROUILLOT Louis, né le 27 Août 1782  
fils naturel de DROUILLOT Bonnaventure, résidant à DOLE(39198)  
Par. TRUCHELET Pierre (M), résidant à MOLAY(39338), (N)  
Mar. DROUILLOT Anne (F), tante, (N)  
Rédacteur de l'acte : CRETIN  
Observations : A la demande de BARBELENET Jeanne Françoise sage-femme de MOLAY, je soussigné prêtre de MOLAY déclare avoir donné le baptême à Louis, âgé de 2 jours. Reconnu par lesdites sage-femme et Demoiselle DROUILLOT Anne de DOLE, être le fils de DROUILLOT Bonnaventure fille mineure du Sieur DROUILLOT Claude de DOLE, marchand ainsi qu'il en compte plus amplement par acte reçu du Sieur GARNIER, Notaire Royal à AUXONNE (21038) en date du 27/05/1782 et contrôlé le jour même par le Sieur FOUGEROUGE en ladite ville.

**5 Septembre 1782**

COMUAUX Jeanne Ignace  
fille de COMUAUX Jean, résidant à MOLAY(39338), manouvrier et de DUPARET Françoise  
Par. COMUAUX Jean (M), résidant à MOLAY(39338), ayeul paternel, (N)  
Mar. ROBERT Jeanne Ignace (F), résidant à MOLAY(39338), (N)  
Rédacteur de l'acte : CRETIN

**13 Septembre 1782**

TROLY Thérèse  
fille de TROLY Jean Claude, résidant à MOLAY(39338), maître charron et de DUCLoux Anne  
Par. DUCLoux Philibert (M), résidant à MOLAY(39338), ayeul maternel, (S)  
Mar. TRUCHETET Thérèse (F), résidant à MOLAY(39338), (S)  
Rédacteur de l'acte : BOUVIER

**8 Octobre 1782**

BOUGAIRE Jacques, né le 7 Octobre 1782  
fils de BOUGAIRE François, résidant à MOLAY(39338), manouvrier et de DUCLOUX Marguerite  
Par. DUPARET Jacques (M), (S)  
Mar. DUCLOUX Anne (F), (N)  
Rédacteur de l'acte : CRETIN

**20 Octobre 1782**

TROLI Jean Claude  
fils de TROLI François, résidant à MOLAY(39338) et de DOTELU Anne  
Par. BORNET Jean Claude (M), résidant à MOLAY(39338), (S)  
Mar. GUILLEMIN Philiberte (F), résidant à MOLAY(39338), (N)  
Rédacteur de l'acte : Père Claude-Joseph : carme

**28 Octobre 1782**

FOURNIER Jeanne  
fille de FOURNIER Pierre, résidant à MOLAY(39338), laboureur et de TRUCHETET Jeanne  
Par. BONNE Claude (M), laboureur, (S)  
Mar. MOUCAUD Jeanne (F), résidant à MOLAY(39338), (N)  
Rédacteur de l'acte : CRETIN

**8 Novembre 1782**

PETET Antoine  
fils de PETET François, résidant à MOLAY(39338), manouvrier et de COURCENET Anne  
Par. TARIÉ Antoine (M), résidant à JOB(63179), (N)  
Mar. COURCENET Anne Baptiste (F), résidant à PESEUX(39412), (N)  
Rédacteur de l'acte : GERMAIN

**11 Novembre 1782**

FOURNIER Pierre  
fils de FOURNIER Claude, résidant à MOLAY(39338), au lieu-dit Port-Aubert et de MODOT Anne  
Par. FOURNIER Pierre (M), (N)  
Mar. DUPARET Jeanne (F), résidant à MOLAY(39338), (N)  
Rédacteur de l'acte : GERMAIN

**28 Novembre 1782**

BOUGAIRE Marguerite  
fille de BOUGAIRE François, résidant à MOLAY(39338), manouvrier et de ROBERT Marie  
Par. BOUGAIRE Antoine (M), oncle, (S)  
Mar. MOUCAUD Marguerite (F), résidant à MOLAY(39338), (N)  
Rédacteur de l'acte : CRETIN

**5 Janvier 1783**

POTIÉ Claude  
fils de POTIÉ Emé, résidant à MOLAY(39338), manouvrier et de HANRY Françoise  
Par. DUPARET Claude (M), résidant à MOLAY(39338)  
Mar. OUDOTTE Anne (F), résidant à MOLAY(39338), (N)  
Rédacteur de l'acte : CRETIN  
Observations : Le parrain à pour lieutenant COLARD François -S.

**5 Janvier 1783**

POTIÉ Joseph  
fils de POTIÉ Emé, résidant à MOLAY(39338), manouvrier et de HANRY Françoise  
Par. OUDOTTE Joseph (M), résidant à MOLAY(39338), laboureur, (S)  
Mar. BEAUX Jeanne (F), résidant à MOLAY(39338), (N)  
Rédacteur de l'acte : CRETIN

**13 Janvier 1783**

GREMAUX Bonnaventure  
fille de GREMAUX Jean, résidant à MOLAY(39338), manouvrier et de DUCLOUX Louise  
Par. ROSSIGNEUX Jacques (M), résidant à MOLAY(39338), (S)  
Mar. GREMAUX Bonnaventure (F), résidant à CHAMPDIVERS(39099), (N)  
Rédacteur de l'acte : GERMAIN

**27 Janvier 1783**

BONET Jeanne Marie  
fille de BONET Jean Claude, résidant à MOLAY(39338), manouvrier et de D'AUTHELU Jeanne Françoise  
Par. TROLI Jean Claude (M), résidant à MOLAY(39338), (S)  
Mar. DUPARET Jeanne Marie (F), résidant à MOLAY(39338), (N)

**5 Février 1783**

RAVONAUX François, né le 4 Février 1783  
fils de RAVONAUX Jean Baptiste, résidant à RAHON(39448), au lieu-dit Gros-Saulçois et de POISELET Claudine  
Par. DUPARET François (M), résidant à MOLAY(39338), (N)  
Mar. PAL...? Reine (F), résidant à MOLAY(39338), (N)  
Rédacteur de l'acte : CRETIN

**19 Février 1783**

BONE Jeanne  
fille de BONE Claude, résidant à MOLAY(39338), laboureur et de TRUCHELET Thérèse  
Par. FOURNIER Pierre (M), résidant à MOLAY(39338), (N)  
Mar. FOURNIER Jeanne (F), résidant à MOLAY(39338), (N)  
Rédacteur de l'acte : GERMAIN

**20 Février 1783**

OUDOTTE Anne  
fille de OUDOTTE Jacques, résidant à MOLAY(39338) et de BOICHUT Claudine  
Par. OUDOTTE Jacques (M), résidant à MOLAY(39338), (S)  
Mar. OUDOTTE Anne (F), résidant à MOLAY(39338), (N)  
Rédacteur de l'acte : CRETIN

**27 Février 1783**

BONGAIN Philippe  
fils de BONGAIN Philibert, résidant à MOLAY(39338), manouvrier et de BON Émilienne  
Par. PASQUIER Philippe (M), résidant à MOLAY(39338), (N)  
Mar. PETITJEAN Françoise (F), résidant à MOLAY(39338), (N)  
Rédacteur de l'acte : CRETIN

**1 Mars 1783**

TROLY Claudine  
fille de TROLY Étienne, résidant à MOLAY(39338), laboureur et de OUDOTTE Antoinette  
Par. ROBAIN Jean Denis (M), résidant à GEVRY(39252), laboureur, (S)  
Mar. OUDOTTE Claudine (F), résidant à MOLAY(39338), (S)  
Rédacteur de l'acte : CRETIN

**8 Mars 1783**

TROLY Étienne, né le 7 Mars 1783  
fils de TROLY Étienne, résidant à MOLAY(39338), manouvrier et de DUCLOUX Denise  
Par. TROLY Étienne (M), laboureur, (S)  
Mar. OUDOTTE Jeanne Claude (F), résidant à MOLAY(39338), (N)  
Rédacteur de l'acte : CRETIN

**9 Mars 1783**

BOICHUT Anne  
fille de BOICHUT Pierre, résidant à MOLAY(39338), laboureur et de GUILLEMIN Philiberte  
Par. TROLI Jacques (M), résidant à MOLAY(39338), (S)  
Mar. BOICHUT Anne (F), résidant à MOLAY(39338), (N)  
Rédacteur de l'acte : CRETIN

**12 Mars 1783**

ROSSIGNEUX Jean, né le 11 Mars 1783  
fils de ROSSIGNEUX Jacques, résidant à MOLAY(39338), manouvrier et de DUCLOUX Claudine  
Par. GREMAUX Jean (M), résidant à MOLAY(39338), manouvrier  
Mar. DUCLOUX Thérèse (F), résidant à MOLAY(39338)

**12 Avril 1783**

TROLI Jacques  
fils de TROLI Jean Claude, résidant à MOLAY(39338), manouvrier et de BEAU Marie Antoinette  
Par. TROLI Jacques (M), résidant à MOLAY(39338), (S)  
Mar. GUILLEMIN Françoise (F), résidant à MOLAY(39338), ayeule, (N)  
Rédacteur de l'acte : CRETIN

**8 Mai 1783**

OUDOTTE Jeanne  
fille de OUDOTTE Jacques, résidant à MOLAY(39338), laboureur et de DANJAN Jeanne Claude  
Par. BOICHUT Jacques (M), résidant à MOLAY(39338), cousin germain, (S)  
Mar. DANJEAN Jeanne (F), résidant à TAVAU(39526), tante, (S)  
Rédacteur de l'acte : CRETIN



**30 Juin 1783**

ROBERT Jeanne  
fille de ROBERT François, résidant à MOLAY(39338), laboureur et de MOUCAUD Marguerite  
Par. MOUCAUD Jean (M), ayeul, (S)  
Mar. DE...? Jeanne (F), résidant à MOLAY(39338), (N)  
Rédacteur de l'acte : CRETIN

**26 Juillet 1783**

BOICHUT Jean Baptiste, né le 25 Juillet 1783  
fils de BOICHUT Jacques, résidant à MOLAY(39338), manouvrier et de OUDOTTE Françoise  
Par. PARISOT Jean Baptiste (M), (N)  
Mar. GUILLEMIN Philiberte (F), (N)  
Rédacteur de l'acte : CRETIN

**27 Août 1783**

TROLY Émiland  
fils de TROLY Jean, résidant à MOLAY(39338), laboureur et de GALVIER Jeanne  
Par. ROQUIER Émiland (M), résidant à MOLAY(39338), (S)  
Mar. MOUCAUX Marguerite (F), résidant à CHAMPDIVERS(39099), (N)  
Rédacteur de l'acte : BERIGNOT : vicaire

**18 Septembre 1783**

FOURNIER Jean, né le 17 Septembre 1783  
fils de FOURNIER Claude, résidant à MOLAY(39338), manouvrier et de VANTARD Jeanne  
Par. VANTARD Jean (M), résidant à MOLAY(39338), (N)  
Mar. BOUGAIRE Jeanne (F), résidant à MOLAY(39338), (N)  
Rédacteur de l'acte : BERIGNOT

**21 Septembre 1783**

ROSSIGNEUX Jean Claude  
fils de ROSSIGNEUX Claude, résidant à MOLAY(39338), laboureur et de ROBERT Françoise  
Par. OUDOTTE Jean Claude (M), résidant à MOLAY(39338)  
Mar. GROS Anne (F), résidant à MOLAY(39338), au lieu-dit Port-Aubert, (N)  
Rédacteur de l'acte : BERIGNOT

**26 Septembre 1783**

TROLY Claudine  
fille de TROLY Antoine, résidant à MOLAY(39338), laboureur et de FOURNIER Thérèse  
Par. TROLY Jean Baptiste (M), résidant à MOLAY(39338), (S)  
Mar. OUDOTTE Claudine (F), résidant à MOLAY(39338), (S)  
Rédacteur de l'acte : BERIGNOT

**24 Octobre 1783**

DUPARET Jeanne Françoise  
fille de DUPARET Jacques, résidant à MOLAY(39338), manouvrier et de DUCLOUX Jeanne  
Par. MOUGET Jean Claude (M), résidant à MOLAY(39338), (S)  
Mar. DUCLOUX Jeanne Françoise (F), résidant à MOLAY(39338), (N)  
Rédacteur de l'acte : CRETIN

**25 Octobre 1783**

BONGUAIN Françoise  
fille de BONGUAIN François, résidant à MOLAY(39338), manouvrier et de PETITJEAN Françoise  
Par. TROLI Pierre (M), résidant à MOLAY(39338), (N)  
Mar. OUDOTTE Françoise (F), résidant à MOLAY(39338), (N)  
Rédacteur de l'acte : CRETIN

**28 Octobre 1783**

DUCLoux François  
fils de DUCLoux Claude, résidant à MOLAY(39338), au lieu-dit Port-Aubert, manouvrier et de ROSSIGNEUX Jeanne  
Par. DUCLoux François (M), résidant à RAHON(39448), au lieu-dit Gros-Saulçois, oncle, (N)  
Mar. X? Anne (F), résidant à MOLAY(39338), au lieu-dit Port-Aubert, (N)  
Rédacteur de l'acte : CRETIN

**21 Novembre 1783**

LACOUR Françoise  
fille de LACOUR Émiland, résidant à MOLAY(39338), laboureur et de TROLY Françoise  
Par. TROLY Louis (M), résidant à MOLAY(39338), (S)  
Mar. RAVONAUX Françoise (F), résidant à MOLAY(39338), (N)  
Rédacteur de l'acte : BERIGNOT

**23 Novembre 1783**

TROLY Anne  
fille de TROLY Émiland, résidant à MOLAY(39338), laboureur et de FOURNIER Jeanne  
Par. FOURNIER Pierre (M), résidant à MOLAY(39338), (S)  
Mar. TROLY Anne (F), résidant à MOLAY(39338), (N)  
Rédacteur de l'acte : BERIGNOT

**30 Novembre 1783**

SEGUIN Véronique, née le 29 Novembre 1783  
fille naturelle de SEGUIN Charlotte, originaire de SAINT-AUBIN(39476)  
Par. BOICHUT Claude (M), résidant à MOLAY(39338), (S)  
Mar. OUDOTTE Véronique (F), résidant à MOLAY(39338), (N)  
Rédacteur de l'acte : BERIGNOT  
Observations : La mère est veuve de BOICHUT Claude de MOLAY, menuisier. Le père de l'enfant est dit "Inconnu".

**4 Décembre 1783**

GREMAUX Jacques  
fils de GREMAUX Jean, originaire de CHAMPDIVERS(39099), résidant à MOLAY(39338), manouvrier  
et de DUCLOUX Louise  
Par. ROSSIGNEUX Jacques (M), résidant à MOLAY(39338), (S)  
Mar. DUCLOUX Marguerite (F), résidant à MOLAY(39338), (N)  
Rédacteur de l'acte : BERIGNOT

**5 Décembre 1783**

OUDOTTE Gabriel, né le 4 Décembre 1783  
fils de OUDOTTE Jean Claude, résidant à MOLAY(39338), laboureur et de MYON Françoise  
Par. MYON Gabriel (M), résidant à FOUCHERANS(39233), (S)  
Mar. CEDO Étienne (F), (N)  
Rédacteur de l'acte : BOICHUT  
Observations : La marraine est veuve CASEAU.

**27 Décembre 1783**

BOUGAIRE ? Étienne  
fille de BOUGAIRE ? Claude et de PENISSIN ? Jeanne  
Par. PETITJEAN Claude (M)  
Mar. PETITJEAN Marguerite (F)  
Observations : Acte tâché.

**28 Décembre 1783**

COMUAUX Françoise, née le 27 Décembre 1783  
fille de COMUAUX Jean, résidant à MOLAY(39338), manouvrier et de DUPARET Françoise  
Par. COMUAUX François (M), résidant à MOLAY(39338), (S)  
Mar. BEAUX Françoise (F), résidant à MOLAY(39338), (N)  
Rédacteur de l'acte : BERIGNOT

**28 Décembre 1783**

OUDOTTE François Xavier  
fils de OUDOTTE Charles, résidant à MOLAY(39338), laboureur et de BOICHUT Anne  
Par. RICHARDOT Philibert François Xavier (M), résidant à RAHON(39448), (S)  
Mar. DANJAN Jeanne Claude (F), résidant à MOLAY(39338), (N)  
Rédacteur de l'acte : GERMAIN

**3 Janvier 1784**

DEFOSSAY Anne  
fille de +DEFOSSAY Claude, résidant à MOLAY(39338), au lieu-dit Port-Aubert et de BERIGNOT Françoise  
Par. FOURNIER Claude (M), résidant à MOLAY(39338), (N)  
Mar. ROSSIGNEUX Anne (F), résidant à MOLAY(39338), (N)  
Rédacteur de l'acte : GERMAIN

**6 Janvier 1784**

BEAUD Jacques  
fils de BEAUD François, résidant à MOLAY(39338), manouvrier et de PLONGENET Louise  
Par. TROLI Jacques (M), (S)  
Mar. OUDOTTE Anne (F), (S)  
Rédacteur de l'acte : GERMAIN

**17 Janvier 1784**

ROBERT François  
fils de ROBERT Claude, résidant à MOLAY(39338), cordier et de DUCLOUX Jeanne  
Par. ROBERT François (M), résidant à MOLAY(39338), (S)  
Mar. TRUCHETET Émilande (F), résidant à MOLAY(39338), (N)  
Rédacteur de l'acte : GERMAIN

**19 Mars 1784**

TROLY Françoise  
fille de TROLY Pierre, résidant à MOLAY(39338), manouvrier et de BONGUAIN Françoise  
Par. BOICHUT Jacques (M), résidant à MOLAY(39338), (N)  
Mar. DUPARET Françoise (F), résidant à MOLAY(39338), (N)  
Rédacteur de l'acte : RUTY : curé

**6 Avril 1784**

PETET Jean Claude  
fils de PETET François, résidant à MOLAY(39338), manouvrier et de COURCENET Anne  
Par. BAUD Jean Claude (M), résidant à MOLAY(39338), (S)  
Mar. OUDOTTE Anne (F), résidant à MOLAY(39338), (S)  
Rédacteur de l'acte : RUTY  
Observations : La marraine est dite "OUDOTTE-BOICHUT".

**28 Mai 1784**

PAQUIER Hugue  
fils de PAQUIER Philippe, résidant à MOLAY(39338), au lieu-dit Port-Aubert, barcotier et de LAROCHE Anne  
Par. BOICHUT Hugue (M), résidant à MOLAY(39338), laboureur, (S)  
Mar. GODILLOT Françoise (F), résidant à MOLAY(39338), (N)  
Rédacteur de l'acte : GERMAIN  
Observations : Le parrain est fils de Hugue.

**28 Juin 1784**

TROLY Jeanne  
fille de TROLY Jean Claude, résidant à MOLAY(39338), charron et de DUCLOUX Anne  
Par. BOUGAIRE François (M), résidant à MOLAY(39338), (S)  
Mar. GALVIÉ Jeanne (F), résidant à MOLAY(39338), (N)  
Rédacteur de l'acte : RUTY

**1 Août 1784**

ROBERT Thérèse  
fille de ROBERT François, résidant à MOLAY(39338), laboureur et de MOUCAUX Marguerite  
Par. ROBERT Claude (M), résidant à MOLAY(39338), (S)  
Mar. MOUCAUX Thérèse (F), résidant à MOLAY(39338), (N)  
Rédacteur de l'acte : GERMAIN

**28 Août 1784**

TROLY Jeanne Antoine  
fille de TROLY Étienne, résidant à MOLAY(39338), laboureur et de OUDOTTE Marie Antoine  
Par. ARNOUX Jacque (M), résidant à DOLE(39198), au lieu-dit Saint-Ylie, (S)  
Mar. LAVRUT Jeanne Antoine (F), résidant à DOLE(39198), au lieu-dit Saint-Ylie, (N)  
Rédacteur de l'acte : GERMAIN

**19 Septembre 1784**

BONET Jeanne Françoise  
fille de BONET Jean Claude, résidant à MOLAY(39338), manouvrier et de D'AUTHELU Jeanne Françoise  
Par. DUPAIN François (M), résidant à MOLAY(39338)  
Mar. BOUGAIR Françoise (F), résidant à MOLAY(39338), (N)  
Rédacteur de l'acte : RUTY

**4 Octobre 1784**

DUCLoux Claude  
fils de DUCLoux Claude, résidant à MOLAY(39338), au lieu-dit Port-Aubert, manouvrier et de ROSSIGNEUX Anne  
Par. ROSSIGNEUX Claude (M), résidant à MOLAY(39338), au lieu-dit Port-Aubert, (N)  
Mar. DUCLoux Catherine (F), résidant à MOLAY(39338), au lieu-dit Port-Aubert, (N)  
Rédacteur de l'acte : GERMAIN

**8 Octobre 1784**

LEMOD Anne  
fille de LEMOD Emé, résidant à MOLAY(39338), manouvrier et de HENRI Françoise  
Par. TROLY Jean Claude (M), résidant à MOLAY(39338), garde, (S)  
Mar. DUCLoux Anne (F), résidant à MOLAY(39338)  
Rédacteur de l'acte : GERMAIN

**30 Octobre 1784**

FOURNIER Jean  
fils de FOURNIER Pierre, résidant à MOLAY(39338), laboureur et de TRUCHETET Jeanne  
Par. COMMIAUX Jean (M), résidant à MOLAY(39338), (S)  
Mar. TRUCHETET Thérèse (F), résidant à MOLAY(39338), (S)  
Rédacteur de l'acte : RUTY  
Observations : La marraine signe TRUCHETTE.

**13 Novembre 1784**

DUPAIN Jeanne  
fille de DUPAIN François, résidant à MOLAY(39338), laboureur et de BOUGAIRE Jeanne  
Par. BOUGAIRE Pierre (M), résidant à MOLAY(39338), (S)  
Mar. BOUGAIRE Jeanne (F), résidant à MOLAY(39338), (N)  
Rédacteur de l'acte : RUTY

**25 Novembre 1784**

OUDOTTE Jean Claude  
fils de OUDOTTE Jacques et de BOICHUT Claudine  
Par. BOURGEOIS Jean Claude (M), résidant à CHOISEY(39150), (S)  
Mar. OUDOTTE Anne (F), (S)  
Rédacteur de l'acte : GERMAIN  
Observations : Le père est dit "Le Jeune". La marrain est femme de BOICHUT Hugues.

**9 Décembre 1784**

TROLY Jean Claude  
fils de TROLY Jean Claude, résidant à MOLAY(39338), tissier et de BEAUX Marie Antoinette  
Par. BEAUX Jean Claude (M), oncle, (S)  
Mar. BEAU Jeanne (F), tante, (N)  
Rédacteur de l'acte : GERMAIN

**14 Décembre 1784**

OUDOTTE Anatoile  
fille de OUDOTTE Philibert, résidant à MOLAY(39338), laboureur et de MOUNOT Jeanne  
Par. OUDOTTE charles (M), résidant à MOLAY(39338), (S)  
Mar. OUDOTTE Anatoile (F), résidant à MOLAY(39338)  
Rédacteur de l'acte : RUTY

**22 Décembre 1784**

BOUGAIRE Marguerite  
fille de BOUGAIRE François, résidant à MOLAY(39338), manouvrier et de DUCLOUX Marguerite  
Par. TROLY Charles (M), résidant à MOLAY(39338), (S)  
Mar. TROLI Marguerite (F), résidant à MOLAY(39338), (N)  
Rédacteur de l'acte : RUTY

**22 Décembre 1784**

GISSARD Claude François  
fils de GISSARD Jean Baptiste, résidant à RAHON(39448), au lieu-dit Gros-Saulçois, laboureur  
et de LANDRY Véronique  
Par. LANDRY François (M), résidant à RAHON(39448), au lieu-dit Gros-Saulçois, (N)  
Mar. GISSARD Claudine (F), résidant à RAHON(39448), au lieu-dit Gros-Saulçois, (N)  
Rédacteur de l'acte : RUTY

**5 Janvier 1785**

PARISOT Étienne  
fille de PARISOT Jean Baptiste, résidant à MOLAY(39338), manouvrier et de DUCLOUX Françoise  
Par. OUDOTTE Joseph (M), résidant à MOLAY(39338), soldat, (S)  
Mar. CEDOZ Marguerite (F), résidant à MOLAY(39338), (S)  
Rédacteur de l'acte : RUTY  
Observations : Le parrain est garde d'honneur de Monseigneur le Maréchal DE VAUX. Il signe J. OUDOTTE garde d'honneur. La marraine est veuve CASAUX.

**19 Janvier 1785**

FOURNIER François  
fils de FOURNIER Claude, résidant à MOLAY(39338), manouvrier et de VANTARD Jeanne  
Par. BOUGAIRE François (M), résidant à MOLAY(39338), (S)  
Mar. DUCLOUX Jeanne Claude (F), résidant à MOLAY(39338), (N)  
Rédacteur de l'acte : RUTY

**26 Janvier 1785**

TROLY Françoise, née le 25 Janvier 1785  
fille de TROLY Jean, résidant à MOLAY(39338), laboureur et de GALVIER Jeanne  
Par. GALVIER François (M), oncle, (N)  
Mar. TROLY Françoise (F), (N)  
Rédacteur de l'acte : RUTY

**29 Janvier 1785**

OUDOTTE Jeanne Denise  
fille de OUDOTTE Charles, résidant à MOLAY(39338), laboureur et de BOICHUT Anne  
Par. OUDOTTE Jean Claude (M), résidant à MOLAY(39338), (S)  
Mar. PECHEUR Jeanne Denise (F), résidant à DOLE(39198), (S)  
Rédacteur de l'acte : RUTY

**5 Février 1785**

GOUBOT Magloire, né le 4 Février 1785  
fils de GOUBOT Claude, résidant à RAHON(39448), au lieu-dit Les Goubots, laboureur et de RAVONNAUX Claudine  
Par. D'AUCY Thomas Magloire (M), ingénieur, (S)  
Mar. PEROT Reine (F), (S)  
Rédacteur de l'acte : RUTY  
Observations : Le parrain signe DAUSSY.

**14 Février 1785**

OUDOTTE Claudine  
fille de OUDOTTE Jacques, résidant à MOLAY(39338), laboureur et de D'AJAN Jeanne Claude  
Par. D'ANJAN Philibert (M), résidant à TAVAU(39526), oncle, (S)  
Mar. BOICHUT Claudine (F), résidant à MOLAY(39338), (S)  
Rédacteur de l'acte : RUTY  
Observations : Le parrain signe DANJEAN.

**27 Février 1785**

BOUGAIRE Françoise  
fille de BOUGAIRE François, résidant à MOLAY(39338), tisserand et de ROBERT Marie  
Par. ROBERT Jean Claude (M), résidant à MOLAY(39338), (S)  
Mar. MION-OUDOTTE Françoise (F), résidant à MOLAY(39338), (N)  
Rédacteur de l'acte : RUTY

**4 Mars 1785**

COMMUAUX Claude  
fils de COMMUAUX Jean, résidant à MOLAY(39338), manouvrier et de DUPARET Françoise  
Par. DUPARET Claude (M), résidant à GEVRY(39252), (S)  
Mar. BONGAIN Françoise (F), résidant à MOLAY(39338), (N)  
Rédacteur de l'acte : GERMAIN

**5 Mars 1785**

GREMAUX Thérèse  
fille de GREMAUX Jean, résidant à MOLAY(39338), manouvrier et de DUCLOUX Louise  
Par. TROLY Pierre (M), résidant à MOLAY(39338), maréchal, (S)  
Mar. DUCLOUX Thérèse (F), résidant à MOLAY(39338), (N)  
Rédacteur de l'acte : GERMAIN

**16 Mars 1785**

BOUGAIRE Jeanne  
fille de BOUGAIRE Philippe, résidant à MOLAY(39338), manouvrier et de TROLY Denise  
Par. RAVONNAUX Joseph (M), résidant à MOLAY(39338), (N)  
Mar. BOUGAIRE Jeanne (F), résidant à MOLAY(39338), (N)  
Rédacteur de l'acte : RUTY

**21 Mars 1785**

BOICHUT Anathoile  
fille de BOICHUT Pierre et de OUDOTTE Jeanne Claude  
Par. BOICHUT Jacques (M), frère, (S)  
Mar. DANJAN Jeanne Claude (F), (N)  
Rédacteur de l'acte : GERMAIN  
Observations : Le père est dit "Le Jeune".

**9 Avril 1785**

BOUTEILLER Jeanne Françoise  
fille de BOUTEILLER Denis, résidant à RAHON(39448), au lieu-dit Gros-Saulçois, manouvrier et de RAVONAUX Anne  
Par. RICHARDOT Nicolas Xavier (M), résidant à RAHON(39448), (S)  
Mar. RUFFIER Jeanne Françoise (F), résidant à RAHON(39448), (S)  
Rédacteur de l'acte : DEMONTROND : vicaire

**27 Avril 1785**

TROLY Jean François  
fils de TROLY Pierre, résidant à MOLAY(39338), maréchal et de GREMAUX Claudine  
Par. DAUBIGNEY Jean François (M), résidant à CHAMPDIVERS(39099), (S)  
Mar. MION Françoise (F), (N)  
Rédacteur de l'acte : DEMONTROND  
Observations : La marraine est femme d'OUDOTTE Jean Claude.

**7 Juin 1785**

BONGAIN François  
fils de BONGAIN François et de PETIT-JEAN Françoise  
Par. TROLY François (M), résidant à MOLAY(39338), (S)  
Mar. TROLY Anne (F), résidant à MOLAY(39338), (N)  
Rédacteur de l'acte : DEMONTROND

**25 Juillet 1785**

FOURNIER Anne  
fille de FOURNIER François et de VENTARD Jeanne  
Par. VENTARD Jean (M), résidant à MOLAY(39338), oncle, (N)  
Mar. FOURNIER Anne (F), résidant à MOLAY(39338), tante, (N)  
Rédacteur de l'acte : DEMONTROND

**1 Août 1785**

MOURCET Jeanne  
fille de MOURCET Guillaume Antoine et de DUPARET Marguerite  
Par. DUPARET Jacques (M), résidant à MOLAY(39338), oncle, (S)  
Mar. TRUCHELET Jeanne (F), résidant à MOLAY(39338), (N)  
Rédacteur de l'acte : DEMONTROND

**15 Août 1785**

BERIGNOT Denis  
fils de BERIGNOT François, résidant à RAHON(39448), au lieu-dit Gros-Saulçois, tisserand et de DORIEY Jeanne  
Par. DORIEY Denis (M), résidant à RAHON(39448), ayeul, (S)  
Mar. FOURNIER Véronique (F), résidant à RAHON(39448), (N)  
Rédacteur de l'acte : DEEMONTROND

**27 Août 1785**

FOURNIER Thérèse  
fille de FOURNIER Pierre et de TROLY Anne  
Par. ROGUIER Émiland (M), résidant à MOLAY(39338), oncle maternel, (S)  
Mar. FOURNIER Thérèse (F), résidant à MOLAY(39338), tante paternelle, (N)  
Rédacteur de l'acte : DEMONTROND

**1 Septembre 1785**

ROSSIGNEUX Anne  
fille de ROSSIGNEUX Jacques et de DUCLoux Claudine  
Par. PARISOT Jean Baptiste (M), résidant à MOLAY(39338), oncle maternel, (N)  
Mar. ROSSIGNEUX Anne (F), résidant à MOLAY(39338), tante paternelle, (N)  
Rédacteur de l'acte : DEMONTROND

**7 Septembre 1785**

TROLY Anne  
fille de TROLY François, résidant à MOLAY(39338) et de DUPRÉ Bonnaventure  
Par. PAQUIER Philibert (M), résidant à MOLAY(39338), (N)  
Mar. OUDOTTE Anne (F), résidant à MOLAY(39338), (S)  
Rédacteur de l'acte : DEMONTROND  
Observations : La marraine est femme de BOICHUT Hugue.

**12 Septembre 1785**

TROLY Pierre  
fils de TROLY Pierre, résidant à MOLAY(39338) et de BONGAIN Françoise  
Par. FOURNIER Pierre (M), résidant à MOLAY(39338), (S)  
Mar. TROLY Anne (F), résidant à MOLAY(39338), tante paternelle, (N)  
Rédacteur de l'acte : DEMONTROND  
Observations : Le parrain est dit "Le Jeune".

**20 Septembre 1785**

COMMIAUX Jean Claude  
fils de COMMIAUX François, résidant à MOLAY(39338), manouvrier et de CHAPUIS Anne  
Par. CHAPUIS Jean Claude (M)  
Mar. PASQUIER Émilande (F), ayeule paternelle  
Rédacteur de l'acte : RUTY  
Observations : Le parrain a pour lieutenant COMMIAUX Jean -S.

**8 Octobre 1785**

HENRY Jeanne, née le 7 Octobre 1785  
fille de HENRY François, résidant à MOLAY(39338) et de BEAUX Jeanne  
Par. BEAUX Claude Ignace (M), oncle maternel, (S)  
Mar. TROLY Jeanne (F), (N)  
Rédacteur de l'acte : DEMONTROND  
Observations : La marraine est femme de BEAUX Jean Claude.

**14 Octobre 1785**

BOICHUT Jeanne  
fille de BOICHUT Pierre, résidant à MOLAY(39338) et de GUILLEMIN Philiberte  
Par. TROLY François (M), (S)  
Mar. TROLY Jeanne (F), (N)  
Rédacteur de l'acte : DEMONTROND

**21 Octobre 1785**

FOURNIER François, né le 20 Octobre 1785  
fils de FOURNIER Pierre, résidant à MOLAY(39338), laboureur et de TRUCHETET Jeanne  
Par. FOURNIER François (M), résidant à MOLAY(39338), oncle, (S)  
Mar. DORNANT Anne Baptiste (F), résidant à MOLAY(39338), (S)  
Rédacteur de l'acte : DEMONTROND

**1 Novembre 1785**

DUCLoux Philippe, né le 31 Octobre 1785  
fils de DUCLoux Claude, résidant à MOLAY(39338), au lieu-dit Port-Aubert, manouvrier et de ROSSIGNEUX Anne  
Par. PASQUIER Philippe (M), résidant à MOLAY(39338), (N)  
Mar. DUCLoux Françoise (F), résidant à RAHON(39448), tante paternelle, (N)  
Rédacteur de l'acte : RUTY

**22 Novembre 1785**

BONE Marie, née le 21 Novembre 1785  
fille de BONE Claude, résidant à MOLAY(39338), laboureur et de TRUCHETET Anne  
Par. TRUCHETET Pierre (M), résidant à MOLAY(39338), oncle maternel, (N)  
Mar. TROLY Marie (F), résidant à MOLAY(39338), (N)  
Rédacteur de l'acte : DEMONTROND

**22 Novembre 1785**

PETET Anne, née le 21 Novembre 1785  
fille de PETET François, résidant à MOLAY(39338), sabotier et de COURCENET Anne  
Par. MAIRE Jean (M), résidant à MOLAY(39338), recteur d'école, (S)  
Mar. BOICHUT Anne (F), (N)  
Rédacteur de l'acte : DEMONTROND  
Observations : La marraine est fille de BOICHUT Hugue dit "Le Jeune".

**8 Janvier 1786**

GISSARD Claude François, né le 7 Janvier 1786  
fils de GISSARD Jean Baptiste et de LANDRY Véronique  
Par. LANDRY François (M), oncle maternel, (N)  
Mar. GISSARD Jeanne (F), (N)  
Rédacteur de l'acte : DEMONTROND  
Observations : La marraine a pour lieutenant GISSARD Claudine, sa cousine (N).

**12 Janvier 1786**

OUDOTTE Jeanne Françoise, née le 11 Janvier 1786  
fille de OUDOTTE Jean Claude, résidant à MOLAY(39338), laboureur et de MION Françoise  
Par. MION Claude Ferdinand (M), résidant à FOUCHERANS, oncle maternel, (S)  
Mar. OUDOTTE Françoise (F), tante paternelle  
Rédacteur de l'acte : DEMONTROND  
Observations : La marraine a pour lieutenante NOIROT Louise de SAINT-YLIE -N.

**6 Février 1786**

ROBERT Jacques, né le 5 Février 1786  
fils de ROBERT Jean Claude, résidant à MOLAY(39338), laboureur et de BERIGNOT Françoise  
Par. OUDOTTE Jacques (M), (S)  
Mar. ROBERT Anne (F), résidant à CHAUSSIN(39128), tante paternelle, (N)  
Rédacteur de l'acte : DEMONTROND  
Observations : Le parrain est dit "Le Vieil".

**20 Février 1786**

BORNET Anne, née le 19 Février 1786  
fille de BORNET Jean Claude, résidant à MOLAY(39338), manouvrier et de D'AUTELU Anne Françoise  
Par. BOICHUT Hugue (M), (S)  
Mar. BELOT Anne (F), résidant à TAVAU(39526), (N)  
Rédacteur de l'acte : DEMONTROND

**27 Février 1786**

TROLY Pierre  
fils de TROLY Pierre, résidant à MOLAY(39338), laboureur et de BEAUX Françoise  
Par. BEAUX Pierre (M), oncle maternel, (N)  
Mar. TROLY Anne (F), tante paternelle, (N)  
Rédacteur de l'acte : DEMONTROND

**4 Mars 1786**

BOUGAIRE Étienne  
fils de BOUGAIRE François et de DUCLOUX Marguerite  
Par. TROLY Étienne (M), résidant à MOLAY(39338), (S)  
Mar. DUPARET Jeanne Marie (F), résidant à MOLAY(39338), (N)  
Rédacteur de l'acte : RUTY

**5 Avril 1786**

BONGAIN Jeanne Françoise  
fille de BONGAIN Philibert, résidant à MOLAY(39338), manouvrier et de BON Émilande  
Par. DUPAIN François (M), (S)  
Mar. BOUGAIRE Jeanne (F), (N)  
Rédacteur de l'acte : DEMONTROND

**24 Avril 1786**

GREMAUX François  
fils de GREMAUX Jean, résidant à MOLAY(39338), manouvrier et de DUCLOUX Louise  
Par. ROBERT François (M), résidant à MOLAY(39338), (S)  
Mar. DUPARET Jeanne (F), résidant à MOLAY(39338), (N)  
Rédacteur de l'acte : DEMONTROND

**27 Avril 1786**

ROBERT Jeanne Claude  
fille de ROBERT Claude, résidant à MOLAY(39338), laboureur et de DUCLOUX Jeanne  
Par. MOUGET Jean Claude (M), résidant à MOLAY(39338), (S)  
Mar. DUCLOUX Jeanne Claude (F), résidant à MOLAY(39338), tante maternelle, (N)  
Rédacteur de l'acte : DEMONTROND

**23 Juillet 1786**

BERIGNOT Claude  
fils de BERIGNOT Jean Baptiste, résidant à RAHON(39448), au lieu-dit Gros-Saulçois et de MAIRET Françoise  
Par. VANNIER Claude (M), résidant à RAHON(39448), (S)  
Mar. MAIRET Anne (F), résidant à GEVRY(39252), (N)  
Rédacteur de l'acte : RUTY



**19 Août 1786**

FOURNIER Jean Baptiste  
fils de FOURNIER Claude, résidant à MOLAY(39338), manouvrier et de VANTARD Jeanne  
Par. VANTARD Jean Baptiste (M), résidant à MOLAY(39338), soldat  
Mar. FOURNIER Anne (F), résidant à MOLAY(39338), tante paternelle, (N)  
Rédacteur de l'acte : RUTY  
Observations : Le parrain est soldat au Régiment d'Enghien et a pour lieutenant VANTARD Jean de MOLAY -N.

**25 Août 1786**

TROLY Émiland  
fils de TROLY Louis, résidant à MOLAY(39338), manouvrier et de FOURNIER Thérèse  
Par. FOURNIER Émiland (M), résidant à MOLAY(39338), (S)  
Mar. TROLY Marguerite (F), résidant à MOLAY(39338), (N)  
Rédacteur de l'acte : Frère Jean-Baptiste : prêtre capucin

**2 Octobre 1786**

TROLY Étienne  
fils de TROLY Jean Claude, résidant à MOLAY(39338), charron et de DUCLOUX Anne  
Par. TROLY Étienne (M), résidant à MOLAY(39338), (S)  
Mar. OUDOTTE Jeanne Claude (F), résidant à MOLAY(39338), (N)  
Rédacteur de l'acte : RUTY

**15 Octobre 1786**

PASQUIER Étienne, né le 14 Octobre 1786  
fils de PASQUIER Philippe, résidant à MOLAY(39338), barcotier au bac de MOLAY et de LAROCHE Anne  
Par. TROLY Étienne (M), menuisier, (S)  
Mar. LAROCHE Christine (F), tante maternelle, (N)  
Rédacteur de l'acte : DEMONTROND

**21 Octobre 1786**

TROLY Jeanne, née le 20 Octobre 1786  
fille de TROLY Étienne, résidant à MOLAY(39338), laboureur et de DUCLOUX Denise  
Par. TROLY François (M), résidant à MOLAY(39338), laboureur, (S)  
Mar. TRUCHETET Jeanne (F), (N)  
Rédacteur de l'acte : Frère Anatoile : carme

**24 Octobre 1786**

OUDOTTE Thérèse, née le 23 Octobre 1786  
fille de OUDOTTE Jacques et de DANJEAN Jeanne Claude  
Par. OUDOTTE Claude Ignace (M), résidant à DOLE(39198), vigneron, oncle paternel  
Mar. DANJEAN Thérèse (F), résidant à TAVAU(39526), tante maternelle, (N)  
Rédacteur de l'acte : DEMONTROND  
Observations : Le parrain a pour lieutenant BOICHUT Jacques -S.

**31 Octobre 1786**

OUDE Jacques Philippe, né le 30 Octobre 1786  
fils de OUDE Jacques, résidant à MOLAY(39338), laboureur et de BOICHUT Claudine  
Par. ARNOUX Jacques (M), résidant à DOLE(39198), au lieu-dit Saint-Ylie, cousin, (S)  
Mar. BOICHUT Marie (F), résidant à MOLAY(39338), tante maternelle, (N)  
Rédacteur de l'acte : DEMONTROND

**6 Novembre 1786**

MOUCAUX Jean  
fils de MOUCAUX Émiland, résidant à MOLAY(39338), laboureur et de OUDOTTE Jeanne  
Par. OUDOTTE Jean (M), résidant à MOLAY(39338), oncle maternel, (S)  
Mar. MOUCAUX Marguerite (F), résidant à MOLAY(39338), tante paternelle, (N)  
Rédacteur de l'acte : DEMONTROND

**12 Novembre 1786**

COMMIAUX Claudine, née le 11 Novembre 1786  
fille de COMMIAUX François, résidant à MOLAY(39338), manouvrier et de CHAPUIS Anne  
Par. PASQUIER François (M), résidant à MOLAY(39338), domestique, (N)  
Mar. BOICHUT Claudine (F), résidant à MOLAY(39338), (N)  
Rédacteur de l'acte : DEMONTROND

**27 Novembre 1786**

DUPARET François  
fils de DUPARET Claude, résidant à RAHON(39448), au lieu-dit Gros-Saulçois et de PROST Jeanne  
Par. DUPARET François (M), oncle, (N)  
Mar. PROST Anne (F), résidant à RAHON(39448), tante maternelle, (N)  
Rédacteur de l'acte : DEMONTROND  
Observations : La mère du défunt est dite "Morte en couches".

**5 Décembre 1786**

MUNIER Jacques  
fils de MUNIER Jacques, résidant à MOLAY(39338), maçon et de BOISSELOT Françoise  
Par. TROLY Jacques (M), (S)  
Mar. COLINET Barbe (F), (S)  
Rédacteur de l'acte : RUTY

**8 Décembre 1786**

FOURNIER François  
fils de FOURNIER Claude, résidant à MOLAY(39338), au lieu-dit Port-Aubert, manouvrier et de MODOT Anne  
Par. DUCLOUX François (M), résidant à RAHON(39448), au lieu-dit Gros-Saulçois, (N)  
Mar. FOURNIER Anne (F), résidant à MOLAY(39338), au lieu-dit Port-Aubert, tante paternelle, (N)  
Rédacteur de l'acte : DEMONTROND

**18 Décembre 1786**

DUCLoux François  
fils de DUCLoux Claude, résidant à MOLAY(39338), au lieu-dit Port-Aubert, manouvrier et de ROSSIGNEUX Anne  
Par. DUCLoux François (M), résidant à RAHON(39448), au lieu-dit Gros-Saulçois, oncle paternel, (N)  
Mar. PERROT Reine (F), résidant à RAHON(39448), au lieu-dit Gros-Saulçois, (N)  
Rédacteur de l'acte : RUTY

**6 Janvier 1787**

BERIGNOT Jean Baptiste  
fils de BERIGNOT Jean Claude, résidant à RAHON(39448), au lieu-dit Gros-Saulçois, laboureur  
et de DUPARET Véronique  
Par. BERIGNOT Jean Baptiste (M), résidant à RAHON(39448), au lieu-dit Gros-Saulçois, oncle paternel, (N)  
Mar. DUPARET Claudine (F), résidant à RAHON(39448), grande tante maternelle, (N)  
Rédacteur de l'acte : RUTY

**16 Janvier 1787**

TROLY Anne  
fille de TROLY Jean Claude, résidant à MOLAY(39338), manouvrier et de BEAU Antoinette  
Par. TROLY Charles (M), résidant à MOLAY(39338), oncle paternel, (S)  
Mar. DUPARET Anne (F), résidant à MOLAY(39338), (N)  
Rédacteur de l'acte : RUTY

**13 Février 1787**

FOURNIER Claudine, née le 12 Février 1787  
fille de FOURNIER François, résidant à MOLAY(39338), tisserand et de VENTARD Jeanne  
Par. FOURNIER Pierre (M), résidant à MOLAY(39338), oncle paternel, (N)  
Mar. VENTARD Claudine (F), résidant à MOLAY(39338), tante paternelle, (N)  
Rédacteur de l'acte : RUTY

**1 Mars 1787**

GUY François Maurice Aubin  
fils de GUY Jacques Donat, résidant à MOLAY(39338), recteur d'école, (S) et de BOISSON Jeanne Françoise  
Par. GUY Antoine Maurice (M), frère, (S)  
Mar. BOURGE Françoise (F), résidant à RAHON(39448)  
Rédacteur de l'acte : DEMONTROND  
Observations : La marraine a pour lieutenant GEORGEOT Marie Anne, sa mère -S.

**29 Mars 1787**

DUPAIN Hugues  
fils de DUPAIN François et de BOUGAIRE Jeanne  
Par. BOUGAIRE Hugue (M), résidant à MOLAY(39338), cousin, (N)  
Mar. BOICHUT Claudine (F), résidant à MOLAY(39338), (S)  
Rédacteur de l'acte : RUTY

**14 Avril 1787**

FOURNIER Anne, née le 13 Avril 1787  
fille de FOURNIER Émiland, résidant à MOLAY(39338), laboureur et de BOUGAIRE Anne  
Par. FOURNIER Claude (M), ayeul paternel, (N)  
Mar. BOUGAIRE Anne (F), cousine maternelle, (N)  
Rédacteur de l'acte : RUTY

**18 Avril 1787**

POTHIER Jean  
fils de POTHIER Aimé, résidant à MOLAY(39338), manouvrier et de HENRY Françoise  
Par. DUPAIN Jean (M), résidant à MOLAY(39338)  
Mar. SEGUIN Charlotte (F), résidant à MOLAY(39338)  
Rédacteur de l'acte : DEMONTROND

**3 Mai 1787**

OUDOTTE Anne  
fille de OUDOTTE Philibert, résidant à MOLAY(39338), manouvrier et de ROUSSOT Jeanne  
Par. DONZELLE François (M), résidant à ANNOIRE(39011), manouvrier, au lieu-dit Grand-Noir, (S)  
Mar. OUDOTTE Anne (F), résidant à MOLAY(39338), tante paternelle, (S)  
Rédacteur de l'acte : DEMONTROND  
Observations : La marraine est dite "OUDOTTE/BOICHUT".

**7 Mai 1787**

TROLY Antoinette, née le 6 Mai 1787  
fille de TROLY Étienne, résidant à MOLAY(39338), laboureur et de OUDOTTE Antoinette  
Par. OUDOTTE Charles (M), résidant à MOLAY(39338), laboureur, cousin, (S)  
Mar. BEAUDOT Antoinette (F), résidant à DOLE(39198), au lieu-dit Saint-Yllie, tante, (S)  
Rédacteur de l'acte : DEMONTROND

**13 Mai 1787**

ROBERT Émiland  
fils de ROBERT Claude, résidant à MOLAY(39338), laboureur et de DUCLOUX Jeanne  
Par. ROBERT Germain (M), résidant à MOLAY(39338), oncle paternel, (S)  
Mar. DUCLOUX Barbe (F), résidant à MOLAY(39338), tante maternelle, (N)  
Rédacteur de l'acte : RUTY

**14 Mai 1787**

BOUGAIRE Anne Françoise  
fille de BOUGAIRE Pierre, résidant à MOLAY(39338), manouvrier et de DUPARET Jeanne  
Par. BOUGAIRE Émiland (M), oncle paternel, (S)  
Mar. DUPARET Anne Françoise (F), tante maternelle, (N)  
Rédacteur de l'acte : BOICHUT

**14 Juillet 1787**

TROLY Marie, née le 13 Juillet 1787  
fille de TROLY Jean Claude, résidant à MOLAY(39338), manouvrier et de PASQUIER Marguerite  
Par. TROLY Louis (M), résidant à MOLAY(39338), manouvrier, oncle paternel, (S)  
Mar. PASQUIER Marie (F), résidant à MOLAY(39338), tante maternelle, (N)  
Rédacteur de l'acte : DEMONTROND

**21 Juillet 1787**

GISSARD Anne Françoise, née le 20 Juillet 1787  
fille de GISSARD Jean Baptiste, résidant à RAHON(39448), au lieu-dit Gros-Saulçois, laboureur  
et de LANDRY Véronique  
Par. DUPARET François (M), résidant à RAHON(39448), au lieu-dit Gros-Saulçois, (N)  
Mar. RAVONNAUX Anne (F), résidant à MOLAY(39338), au lieu-dit Port-Aubert, (N)  
Rédacteur de l'acte : DEMONTROND

**24 Juillet 1787**

COMMIAUX Hugues  
fils de COMMIAUX Jean, résidant à MOLAY(39338), manouvrier et de DUPARET Françoise  
Par. VERITÉ Hugues (M), résidant à NEVY-LES-DOLE(39387), (N)  
Mar. COMMIAUX Anne (F), résidant à MOLAY(39338), tante paternelle, (N)  
Rédacteur de l'acte : DEMONTROND

**7 Août 1787**

GREMEAUX Anne  
fille de GREMEAUX Jean, résidant à MOLAY(39338), manouvrier et de PAQUIER Françoise  
Par. PETET Georges (M), résidant à MOLAY(39338), (S)  
Mar. BOICHUT Anne (F), résidant à MOLAY(39338), (N)  
Rédacteur de l'acte : Père Claude Joseph : carme  
Observations : Jumelle.

**7 Août 1787**

GREMEAUX Claudine  
fille de GREMEAUX Jean, résidant à MOLAY(39338), manouvrier et de PAQUIER Françoise  
Par. GREMEAUX Antoine (M), résidant à DOLE(39198), au lieu-dit Saint-Ylie, oncle paternel, (S)  
Mar. PAQUIER Claudine (F), cousine paternelle, (N)  
Rédacteur de l'acte : Père Claude Joseph : carme  
Observations : Jumelle.

**13 Août 1787**

BOUGAIRE François Hypolite, né le 12 Août 1787  
fils de BOUGAIRE François, résidant à MOLAY(39338), tisserand et de ROBERT Marie  
Par. ROBERT François (M), oncle maternel, (S)  
Mar. ROBERT Marie (F), cousine maternelle, (N)  
Rédacteur de l'acte : DEMONTROND

**19 Août 1787**

SEGUIN Antoine  
fils naturel de SEGUIN Charlotte  
Par. BONE Antoine (M), (S)  
Mar. BOICHUT Anne (F), (N)  
Rédacteur de l'acte : DEMONTROND  
Observations : La mère est veuve de BOICHUT Claude.

**28 Août 1787**

BONGAIN Jeanne  
fille de BONGAIN Émiland, résidant à MOLAY(39338), tisserand et de DUPAIN Catherine  
Par. DUPAIN François (M), oncle maternel, (S)  
Mar. BONGAIN Jeanne (F), tante paternelle, (N)  
Rédacteur de l'acte : DEMONTROND

**31 Août 1787**

BOICHUT Marie  
fille de BOICHUT Hugue, résidant à MOLAY(39338), manouvrier et de OUDOTTE Françoise  
Par. OUDOTTE Jean (M), résidant à MOLAY(39338), (S)  
Mar. BOICHUT Marie (F), résidant à MOLAY(39338), (N)  
Rédacteur de l'acte : DEMONTROND

**1 Septembre 1787**

BONE Germain  
fils de BONE Claude, résidant à MOLAY(39338), laboureur et de TRUCHETET Thérèse  
Par. ROBERT Germain (M), résidant à MOLAY(39338), laboureur, (S)  
Mar. BERIGNOT Françoise (F), résidant à MOLAY(39338), (N)  
Rédacteur de l'acte : DEMONTROND

**7 Septembre 1787**

TROLY Jeanne Ignace  
fille de TROLY Jean, résidant à MOLAY(39338), laboureur et de GALVIER Jeanne  
Par. GALVIER Émiland (M), résidant à CHAMPDIVERS(39099), oncle maternel, (N)  
Mar. TROLY Jeanne Ignace (F), résidant à MOLAY(39338), cousine paternelle, (N)  
Rédacteur de l'acte : RUTY

**13 Septembre 1787**

MOURCET Jeanne Claude, née le 12 Septembre 1787  
fille de MOURCET Guillaume Antoine, résidant à MOLAY(39338), laboureur et de DUPARET Marguerite  
Par. DUPARET Claude (M), (S)  
Mar. BOUGAIRE Jeanne (F), (N)  
Rédacteur de l'acte : BOICHUT

**15 Septembre 1787**

HENRI Étienne, née le 14 Septembre 1787  
fille de HENRI Germain, résidant à MOLAY(39338), laboureur et de DEGOHANS ? Françoise  
Par. POTHIER Emé (M), (N)  
Mar. ROBERT Étienne (F), (N)  
Rédacteur de l'acte : BOICHUT

**27 Septembre 1787**

FOURNIER Émiland  
fils de FOURNIER Pierre, résidant à MOLAY(39338), laboureur et de TRUCHETET Jeanne  
Par. FOURNIER Émiland (M), (S)  
Mar. TRUCHETET Émilande (F), (N)  
Rédacteur de l'acte : BOICHUT

**17 Octobre 1787**

ROSSIGNEUX Claudine, née le 16 Octobre 1787  
fille de ROSSIGNEUX Jacques, résidant à MOLAY(39338), laboureur et de DUCLOUX Claudine  
Par. ROSSIGNEUX Germain (M), (N)  
Mar. OUDOTTE Claudine (F), (S)  
Rédacteur de l'acte : BOICHUT

**19 Novembre 1787**

MOUCAUD Claudine  
fille de MOUCAUD Émiland, résidant à MOLAY(39338), laboureur et de OUDOTTE Jeanne  
Par. ROBERT François (M), résidant à MOLAY(39338), (S)  
Mar. OUDOTTE Claudine (F), résidant à MOLAY(39338), tante maternelle, (S)  
Rédacteur de l'acte : RUTY

**25 Novembre 1787**

BOICHUT Pierre, né le 24 Novembre 1787  
fils de BOICHUT Pierre, résidant à MOLAY(39338), laboureur et de OUDOTTE Jeanne Claude  
Par. BEAUX Pierre (M), résidant à MOLAY(39338), manouvrier, (N)  
Mar. GAUDILLOT Françoise (F), résidant à MOLAY(39338), (N)  
Rédacteur de l'acte : DEMONTROND

**3 Décembre 1787**

LANDRY François Xavier, né le 2 Décembre 1787  
fils de LANDRY François, résidant à MOLAY(39338), au lieu-dit Port-Aubert, tissier et de GISSARD Claudine  
Par. LANDRY François (M), résidant à MOLAY(39338), au lieu-dit Port-Aubert, oncle paternel, (N)  
Mar. RAVONNAUX Anne (F), résidant à MOLAY(39338), au lieu-dit Port-Aubert, (N)  
Rédacteur de l'acte : DEMONTROND

**4 Décembre 1787**

TROLY Anne  
fille de TROLY Claude, résidant à MOLAY(39338), charron et de DUCLOUX Anne  
Par. OUDOTTE Jacques (M), (S)  
Mar. TROLY Anne (F), résidant à MOLAY(39338), (N)  
Rédacteur de l'acte : DEMONTROND  
Observations : Le parrain est fils de Jacques dit "Le Vieux". La marrain est femme de FOURNIER Pierre "Le Jeune".

**18 Décembre 1787**

FOURNIER Jean Claude  
fils de FOURNIER Pierre, résidant à MOLAY(39338), laboureur et de TROLY Anne  
Par. TROLY Jean Claude (M), ayeul maternel, (S)  
Mar. TROLY Thérèse (F), cousine, (N)  
Rédacteur de l'acte : DEMONTROND

**20 Décembre 1787**

TROLY Jean Claude  
fils de TROLY Louis, résidant à MOLAY(39338), manouvrier et de FOURNIER Thérèse  
Par. TROLY Jean Claude (M), résidant à MOLAY(39338), oncle paternel, (N)  
Mar. FOURNIER Anne (F), résidant à MOLAY(39338), tante maternelle, (N)  
Rédacteur de l'acte : RUTY

**17 Janvier 1788**

BONET Claudine, née le 16 Janvier 1788  
fille de BONET Jean Claude, résidant à MOLAY(39338), manouvrier et de DAUTELU Jeanne Françoise  
Par. BOICHUT Hugue (M), résidant à MOLAY(39338), (S)  
Mar. OUDOTTE Claudine (F), résidant à MOLAY(39338), (S)  
Rédacteur de l'acte : DEMONTROND

**7 Février 1788**

TROLY Émiland, né le 6 Février 1788  
fils de TROLY Pierre, résidant à MOLAY(39338), manouvrier et de BEAUX Françoise  
Par. TROLY Émiland (M), oncle paternel, (S)  
Mar. GREMAUX Jeanne (F), (N)  
Rédacteur de l'acte : DEMONTROND  
Observations : Le père est dit "Le Jeune". La marraine est femme de TROLY François.

**23 Février 1788**

PASQUIER Anne  
fille de PASQUIER Philippe, résidant à MOLAY(39338), pontenier de la barque de MOLAY et de LAROCHE Anne  
Par. SORDET Jean Baptiste (M), oncle utérin maternel, (N)  
Mar. BOICHUT Anne (F), (S)  
Rédacteur de l'acte : DEMONTROND  
Observations : La maraine est fille d'Hugues.

**27 Février 1788**

TROLY Claude Ignace  
fils de TROLY Pierre, résidant à MOLAY(39338), maréchal et de GREMAUX Claudine  
Par. CHAFFIN Claude Ignace (M), résidant à TAVAU(39526), (S)  
Mar. BOICHUT Françoise (F), (N)  
Rédacteur de l'acte : DEMONTROND  
Observations : La marrain est fille de BOICHUT Hugues, maire de MOLAY.

**6 Avril 1788**

DUPARET François, né le 5 Avril 1788  
fils de DUPARET Jacques, résidant à MOLAY(39338), laboureur et de DUCLOUX Anne  
Par. DUPARET Jean François (M), résidant à MOLAY(39338), cousin issu de germain, (N)  
Mar. DUCLOUX Jeanne Claude (F), résidant à MOLAY(39338), tante maternelle, (N)  
Rédacteur de l'acte : RUTY

**1 Mai 1788**

TRUCHETET Françoise, née le 30 Avril 1788  
fille de TRUCHETET Pierre, résidant à MOLAY(39338), manouvrier et de TROLY Marie  
Par. TROLY Antoine (M), résidant à MOLAY(39338), cousin, (N)  
Mar. OUDOTTE Françoise (F), résidant à MOLAY(39338), tante, (N)  
Rédacteur de l'acte : RUTY

**13 Mai 1788**

ROBERT Jeanne Françoise  
fille de ROBERT Claude, résidant à MOLAY(39338), laboureur et de DUCLOUX Jeanne  
Par. BOUGAIRE François (M), résidant à MOLAY(39338), (S)  
Mar. DUCLOUX Françoise (F), résidant à MOLAY(39338), tante maternelle, (N)  
Rédacteur de l'acte : DEMONTROND

**12 Juin 1788**

OUDOTTE Jean Baptiste, né le 11 Juin 1788  
fils de OUDOTTE Jacques, résidant à MOLAY(39338) et de BOICHUT Claudine  
Par. BOICHUT Jean Baptiste (M), oncle paternel, (S)  
Mar. MORON Xavière (F), résidant à RAHON(39448)  
Rédacteur de l'acte : DEMONTROND  
Observations : La marraine a pour lieutenant BOICHUT Anne, tante maternelle de l'enfant -N.

**15 Juin 1788**

ROBERT Barbe  
fille de ROBERT Jean Claude, résidant à MOLAY(39338), laboureur et de BERRIGNOT Françoise  
Par. VANNIER Claude (M), résidant à RAHON(39448), (S)  
Mar. DANJEAN Barbe (F), résidant à TAVAU(39338), (N)  
Rédacteur de l'acte : DEMONTROND

**18 Juin 1788**

OUDOTTE Agathe, née le 17 Juin 1788  
fille de OUDOTTE Jean Claude, résidant à MOLAY(39338), laboureur et de MION Françoise  
Par. MION Thomas (M), résidant à FOUCHERANS(39233), cousin maternel, (S)  
Mar. TROLY Ignace (F), résidant à MOLAY(39338), (N)  
Rédacteur de l'acte : DEMONTROND  
Observations : La marraine est fille d'Etienne dit "Le Vieux".

**23 Juin 1788**

ROBERT Jeanne  
fille de ROBERT François, résidant à MOLAY(39338), laboureur et de MOUCAUX Marguerite  
Par. ROBERT Germain (M), résidant à MOLAY(39338), oncle paternel, (S)  
Mar. OUDOTTE Jeanne (F), résidant à MOLAY(39338), (S)  
Rédacteur de l'acte : DEMONTROND

**8 Juillet 1788**

FOURNIER Claude François  
fils de FOURNIER François, résidant à MOLAY(39338), tisserand et de VENTARE Jeanne  
Par. BOICHUT Claude (M)  
Mar. VENTARE Françoise (F), (N)  
Rédacteur de l'acte : DINTRON J.-B. : vicaire de TAVAUX  
Observations : Le parrain a pour lieutenant BOICHUT Hugues, son père -S.

**27 Juillet 1788**

BOUGAIRE Claude  
fils de BOUGAIRE Pierre, résidant à MOLAY(39338), manouvrier et de DUPARET Jeanne  
Par. DUPARET Claude (M), oncle maternel, (S)  
Mar. BONE Thérèse (F), résidant à MOLAY(39338), (N)  
Rédacteur de l'acte : DEMONTROND

**16 Août 1788**

TROLY François  
fils de TROLY Étienne, résidant à MOLAY(39338), menuisier et de LEPATEY Denise  
Par. TROLY François (M), oncle paternel, (S)  
Mar. LEPATEY Françoise (F), tante maternelle, (N)  
Rédacteur de l'acte : DEMONTROND

**29 Août 1788**

LA COUR Claude  
fils de LA COUR François, résidant à RAHON(39448), au lieu-dit Gros-Saulçois et de PERROT Reine  
Par. PERROT Claude (M), résidant à RAHON(39448), au lieu-dit Gros-Saulçois, ayeul maternel, (N)  
Mar. GOUBOT Claudine (F), résidant à RAHON(39448), au lieu-dit Gros-Saulçois, (N)  
Rédacteur de l'acte : DEMONTROND

**6 Septembre 1788**

GREMAUX Jeanne  
fille de GREMAUX Jean, résidant à MOLAY(39338), manouvrier et de DUCLOUX Louise  
Par. GATEAUX Émiland (M), (S)  
Mar. TROLY Jeanne (F), (N)  
Rédacteur de l'acte : DEMONTROND  
Observations : La marraine est fille de Pierre dit "Le Vieux".

**13 Septembre 1788**

TROLY Claude Antoine  
fils de TROLY François, résidant à MOLAY(39338), laboureur et de BONPIE Bonnaventure  
Par. BOSNE Claude (M), résidant à MOLAY(39338), laboureur  
Mar. OUDOTTE Jeanne (F), résidant à MOLAY(39338), (S)  
Rédacteur de l'acte : DEMONTROND  
Observations : Le parrain a pour lieutenant BONE Antoine, son fils -S. La marraine est dite "OUDOTTE-MOCAUX".

**25 Septembre 1788**

COMMIAUX Françoise  
fille de COMMIAUX François, résidant à MOLAY(39338), manouvrier et de CHAPUIS Anne  
Par. PASQUIER Jacques (M), résidant à MOLAY(39338), domestique, (N)  
Mar. CHAPUIS Françoise (F), tante maternelle, (N)  
Rédacteur de l'acte : DEMONTROND

**29 Septembre 1788**

CATY Louis  
fils de CATY François, résidant à MOLAY(39338), maître maçon et de DUCLOUX française  
Par. CATY Louis (M), oncle, (N)  
Mar. DUCLOUX Anne Claude (F), tante, (N)  
Rédacteur de l'acte : Père Claude Joseph : carme

**18 Octobre 1788**

BERIGNOT Véronique, née le 17 Octobre 1788  
fille de BERIGNOT Jean Baptiste, résidant à RAHON(39448), au lieu-dit Gros-Saulçois, laboureur  
et de MAIRET Françoise  
Par. MAIRET Vincent (M), résidant à GEVRY(39252), oncle maternel, (S)  
Mar. DUPARET Véronique (F), résidant à RAHON(39448), au lieu-dit Gros-Saulçois, (N)  
Rédacteur de l'acte : DEMONTROND  
Observations : La marraine est dite "DUPARET/BERIGNOT".

**3 Novembre 1788**

HENRI Jeanne Claude, née le 2 Novembre 1788  
fille de HENRI Jean François, résidant à MOLAY(39338), laboureur et de BEAU Jeanne  
Par. BEAU Jean Claude (M), résidant à MOLAY(39338), laboureur, (S)  
Mar. BONGAIN Jeanne (F), (N)  
Rédacteur de l'acte : LIMASSET H. : prêtre  
Observations : La marraine est dite "Libre".

**7 Novembre 1788**

TROLY Étienne  
fille de TROLY François, résidant à MOLAY(39338), manouvrier et de GREMAUX Jeanne  
Par. TROLY Pierre (M), oncle paternel, (S)  
Mar. GREMAUX Étienne (F), tante maternelle, (N)  
Rédacteur de l'acte : DEMONTROND  
Observations : La marraine est femme de DAUBIGNEY Jean François.

**5 Décembre 1788**

TROLY Jeanne Claude, née le 4 Décembre 1788  
fille de TROLY Jean, résidant à MOLAY(39338), cultivateur et de GALVIER Jeanne  
Par. BOUGAIRE Émiland (M), résidant à MOLAY(39338), (S)  
Mar. OUDOTTE Jeanne Claude (F), résidant à MOLAY(39338), (N)  
Rédacteur de l'acte : DEMONTROND  
Observations : La marraine est veuve de BOICHUT Pierre.

**25 Décembre 1788**

DUPIN Marie  
fille de DUPIN Claude, résidant à MOLAY(39338), manouvrier et de BONGAIN Véronique  
Par. BOICHUT Claude (M), résidant à MOLAY(39338), (S)  
Mar. BOICHUT Marie (F), résidant à MOLAY(39338), (N)  
Observations : Le parrain est fils de Hugues, maire de MOLAY.

**1 Janvier 1789**

PETET Barbe  
fille de PETET François, résidant à MOLAY(39338), sabotier et de COURCENET Anne  
Par. PETET Georges (M), résidant à MOLAY(39338), frère, (S)  
Mar. DUCLOUX Barbe (F), résidant à MOLAY(39338), (N)  
Rédacteur de l'acte : DEMONTROND

**6 Janvier 1789**

BONGAIN Jean, né le 5 Janvier 1789  
fils de BONGAIN Émiland, résidant à MOLAY(39338), manouvrier et de DUPAIN Catherine  
Par. DUPAIN Jean (M), résidant à MOLAY(39338), oncle maternel, (N)  
Mar. BONGAIN Françoise (F), résidant à MOLAY(39338), tante paternelle, (N)  
Rédacteur de l'acte : DEMONTROND

**29 Janvier 1789**

BOUGAIRE Claude, né le 28 Janvier 1789  
fils de BOUGAIRE François, résidant à MOLAY(39338), tisserand et de ROBERT Marie  
Par. ROBERT Claude (M), laboureur, oncle maternel, (S)  
Mar. TRUCHETET Émilande (F), (N)  
Rédacteur de l'acte : DEMONTROND

**13 Février 1789**

FOURNIER Jeanne, née le 12 Février 1789  
fille de FOURNIER Claude, résidant à MOLAY(39338), au lieu-dit Port-Aubert, manouvrier et de MODOT Anne  
Par. LACOUR François (M), résidant à RAHON(39448), laboureur, au lieu-dit Gros-Saulçois, (S)  
Mar. MODOT Jeanne (F), résidant à MOLAY(39338), au lieu-dit Port-Aubert, tante maternelle, (N)  
Rédacteur de l'acte : DEMONTROND



**4 Mars 1789**

VANTARD Claudine  
fille de VANTARD Jean, résidant à MOLAY(39338), tissier et de LAVRUT Claudine  
Par. LAVRUT Jean Denis (M), ayeul, (S)  
Mar. MONOT Catherine (F), (N)  
Rédacteur de l'acte : DEMONTROND

**5 Mars 1789**

DUPARET Jeanne Françoise  
fille de DUPARET Claude, résidant à RAHON(39448), au lieu-dit Gros-Saulçois et de FOURNIER Anne  
Par. BERRIGNOT Jean Claude (M), résidant à RAHON(39448), au lieu-dit Gros-Saulçois, oncle paternel, (N)  
Mar. FOURNIER Françoise (F), résidant à RAHON(39448), tante maternelle, (N)  
Rédacteur de l'acte : DEMONTROND  
Observations : Le père est dit "Le Jeune".

**15 Mars 1789**

BOICHUT Anne  
fille de BOICHUT Philippe, résidant à MOLAY(39338), manouvrier et de BON Émilande  
Par. LACOUR Pierre (M), (S)  
Mar. BOICHUT Anne (F), (N)  
Rédacteur de l'acte : Père Humbert : carme  
Observations : Le père est dit "Le Jeune". La marraine est fille de la veuve de BOICHUT Pierre.

**21 Mars 1789**

TROLY Jean Claude, né le 20 Mars 1789  
fils de TROLY Étienne et de DUCLOUX Denise  
Par. TROLY Jean Claude (M), résidant à MOLAY(39338), charron, (S)  
Mar. TROLY Jeanne (F), résidant à MOLAY(39338), (N)  
Rédacteur de l'acte : DEMONTROND  
Observations : Le père est dit "Le Jeune". La marraine est dite "TROLY/BEAUX".

**26 Mars 1789**

TROLY Jeanne Claude  
fille de TROLY Jean Claude, tissier et de BEAUX Marie Antoinette  
Par. BEAU Claude Ignace (M), résidant à MOLAY(39338), oncle maternel  
Mar. DUCLOUX Jeanne Claude (F), résidant à MOLAY(39338), (N)  
Rédacteur de l'acte : DEMONTROND  
Observations : Le parrain a pour lieutenant BEAU Jean Claude, son frère -S.

**21 Mai 1789**

BOICHUT Claude  
fils de BOICHUT Hugues, résidant à MOLAY(39338), manouvrier et de OUDOTTE Françoise  
Par. BOICHUT Claude (M), cousin paternel, (S)  
Mar. BUGNOT Jeanne Baptiste (F), résidant à TAVAU(39526), cousine maternelle, (S)  
Rédacteur de l'acte : Père Humbert : carme  
Observations : Le père est dit "Le Vieux". Le parrain est fils de Pierre dit "Le Jeune".

**18 Juin 1789**

DUPAIN François  
fils de DUPAIN François, résidant à MOLAY(39338), manouvrier et de ROU...? Anne Philippe  
Par. MARCHAND François Joseph (M), résidant à MOLAY(39338), recteur d'école, (S)  
Mar. DUPAIN Catherine (F), tante paternelle, (N)  
Rédacteur de l'acte : DEMONTROND

**5 Juillet 1789**

FOURNIER François  
fils de FOURNIER Émiland, résidant à MOLAY(39338), laboureur et de BOUGAIRE Anne  
Par. BOUGAIRE François (M), résidant à MOLAY(39338), cousin germain maternel, (S)  
Mar. FOURNIER Anne (F), résidant à MOLAY(39338), tante paternelle, (N)  
Rédacteur de l'acte : DEMONTROND

**13 Juillet 1789**

TROLY Jean Claude  
fils de TROLY Charles, résidant à MOLAY(39338), tailleur d'habits et de DUPARET Anne  
Par. TROLY Jean Claude (M), résidant à MOLAY(39338), ayeul paternel, (S)  
Mar. DUPARET Claudine (F), résidant à MOLAY(39338), tante maternelle, (N)  
Rédacteur de l'acte : DEMONTROND

**13 Juillet 1789**

TROY X?

fils de TROY Charles, résidant à MOLAY(39338), tailleur d'habits, (S) et de DUPARET Anne

Rédacteur de l'acte : DEMONTROND

Observations : Né le second après son frère Jean-Claude, une demi-heure plus tard. Ondoyé à la maison par TROY Françoise veuve LACOUR, faisant à MOLAY les fonctions de sage-femme -N, à cause du danger de mort prochain.

**2 Août 1789**

DUPAIN Anne

fille de DUPAIN François, résidant à MOLAY(39338), manouvrier et de BOUGAIRE Jeanne

Par. BOUGAIRE Émiland (M), résidant à MOLAY(39338), (S)

Mar. RAVONAUX Anne (F), résidant à MOLAY(39338), (N)

Rédacteur de l'acte : BASSENNE

**9 Août 1789**

OUDOTTE Véronique

fille de OUDOTTE Jacques, résidant à MOLAY(39338), laboureur et de DANJEAN Jeanne Claude

Par. DANJEAN Philippe (M), résidant à TAVAU(39526), oncle maternel, (S)

Mar. OUDOTTE Véronique (F), résidant à MOLAY(39338), (N)

Rédacteur de l'acte : DEMONTROND

Observations : Le père est fils de Jacques dit "Le Vieux". La marraine est fille de Charles.

**10 Août 1789**

DUPARET Anne

fille de DUPARET Jean François, résidant à MOLAY(39338), manouvrier et couvreur à paille et de OUDOTTE Françoise

Par. TRUCHETET Pierre (M), résidant à MOLAY(39338), (N)

Mar. DUPARET Anne (F), résidant à MOLAY(39338), tante paternelle, (N)

Rédacteur de l'acte : DEMONTROND

**28 Septembre 1789**

ROSSIGNEUX Jean Baptiste

fils de ROSSIGNEUX Jacques, résidant à MOLAY(39338), laboureur et de DUCLOUX Claudine

Par. ROSSIGNEUX Jean Baptiste (M), résidant à PARCEY(39405), domestique, (N)

Mar. DUCLOUX Barbe (F), résidant à MOLAY(39338), (N)

Rédacteur de l'acte : DEMONTROND

**30 Septembre 1789**

MOURCET Véronique

fille de MOURCET Guillaume Antoine, résidant à MOLAY(39338), ancien recteur d'école et de DUPARET Marguerite

Par. PETET Georges (M), résidant à MOLAY(39338), (S)

Mar. OUDOTTE Véronique (F), résidant à MOLAY(39338), (N)

Rédacteur de l'acte : DEMONTROND

**15 Octobre 1789**

OUDOTTE Anne Françoise, née le 14 Octobre 1789

fille de OUDOTTE Philibert, résidant à MOLAY(39338), manouvrier et de ROUSSOT Jeanne

Par. BOICHUT Jacques (M), résidant à MOLAY(39338), (S)

Mar. OUDOTTE Anne Françoise (F), résidant à MOLAY(39338), (N)

Rédacteur de l'acte : DEMONTROND

Observations : Le parrain est fils de Pierre.

**18 Décembre 1789**

GREMAUX Jean Claude

fils de GREMAUX Jean, résidant à MOLAY(39338), laboureur et de DUCLOUX Louise

Par. BONNET Jean Claude (M), résidant à MOLAY(39338), (S)

Mar. DUCLOUX Marguerite (F), résidant à MOLAY(39338), (N)

Rédacteur de l'acte : DEMONTROND

**16 Janvier 1790**

LACOUR Étienne, née le 15 Janvier 1790

fille de LACOUR François, résidant à RAHON(39448), au lieu-dit Gros-Saulçois, laboureur et de PERROT Reine

Par. TROY Jean Claude (M), résidant à MOLAY(39338), charron, (S)

Mar. CEDOZ Étienne (F), résidant à MOLAY(39338), (S)

Rédacteur de l'acte : BASSENNE

Observations : La marraine est veuve CASEAU. Elle signe E. CASEAU.

**25 Janvier 1790**

TROLY Anne  
fille de TROLY Louis, résidant à MOLAY(39338), sabotier et de FOURNIER Thérèse  
Par. BEAUD Jean Claude (M), résidant à MOLAY(39338), (S)  
Mar. TROLY Anne (F), résidant à MOLAY(39338), (N)  
Rédacteur de l'acte : BASSENNE

**26 Janvier 1790**

FOURNIER Antoine  
fils de FOURNIER Pierre, résidant à MOLAY(39338), laboureur et de TROLY Anne  
Par. TROLY Antoine (M), oncle maternel, (S)  
Mar. BONE Thérèse (F), résidant à MOLAY(39338), (N)  
Rédacteur de l'acte : BASSENNE  
Observations : Le père est dit "le Vieil".

**31 Janvier 1790**

FOURNIER Antoine, né le 30 Janvier 1790  
fils de FOURNIER Pierre, résidant à MOLAY(39338), laboureur et de TRUCHETET Jeanne  
Par. BONE Antoine (M), résidant à MOLAY(39338), cousin maternel, (S)  
Mar. DUCLOUX Jeanne Claude (F), résidant à MOLAY(39338), (N)  
Rédacteur de l'acte : DEMONTROND  
Observations : Le père est dit "Le Jeune".

**23 Février 1790**

COMMIAUX Jean Claude  
fils de COMMIAUX Jean, résidant à MOLAY(39338), manouvrier et de DUPARET Françoise  
Par. DUPARET Jean Claude (M), résidant à MOLAY(39338), (N)  
Mar. DUPARET Jeanne Marie (F), résidant à MOLAY(39338), (N)  
Rédacteur de l'acte : DEMONTROND  
Observations : Le parrain a pour lieutenant DUPARET Hugues, son père. La marraine signe DUPARET/TROLY.

**10 Mars 1790**

ROBERT Jeanne Claude  
fille de ROBERT Claude, résidant à MOLAY(39338), laboureur & cordier et de DUCLOUX Jeanne  
Par. ROBERT Philibert (M), résidant à MOLAY(39338), oncle paternel, (S)  
Mar. DUCLOUX Jeanne Claude (F), résidant à MOLAY(39338), tante maternelle, (N)  
Rédacteur de l'acte : DEMONTROND

**17 Mars 1790**

BONGAIN Jeanne  
fille de BONGAIN François, résidant à MOLAY(39338), manouvrier et de PETITJEAN Françoise  
Par. LACOUR Jean Claude (M), résidant à MOLAY(39338), (S)  
Mar. BOUGAIRE Jeanne (F), résidant à MOLAY(39338), (N)  
Rédacteur de l'acte : DEMONTROND

**21 Mars 1790**

BOUGAIRE François, né le 19 Mars 1790  
fils de BOUGAIRE Pierre, résidant à MOLAY(39338), manouvrier et de DUPARET Jeanne  
Par. TROLY François (M), (S)  
Mar. DUPARET Anne (F), tante maternelle, (N)  
Rédacteur de l'acte : DEMONTROND  
Observations : Le parrain est fils de Louis.

**13 Avril 1790**

TROLY Anne Françoise  
fille de TROLY Pierre, résidant à MOLAY(39338), laboureur et de BEAUX Françoise  
Par. BEAUX François (M), résidant à MOLAY(39338), oncle maternel, (S)  
Mar. DUPARET Anne (F), résidant à MOLAY(39338), (N)  
Rédacteur de l'acte : DEMONTROND  
Observations : Le père est fils de Jean Claude, dit "Le Vieux".

**19 Avril 1790**

PAQUIER Ignace  
fille de PAQUIER Philippe, résidant à MOLAY(39338) et de LA ROCHE Anne  
Par. COTILLON Claude (M), résidant à CHAUSSIN(39128), (N)  
Mar. HENRY Ignace (F), résidant à MOLAY(39338), (N)  
Rédacteur de l'acte : BASSENNE  
Observations : La marraine est fille de +Jean Baptiste tisserand de MOLAY, et de GODILLOT Françoise.

**11 Mai 1790**

TRUCHETET Thérèse, née le 10 Mai 1790  
fille de TRUCHETET Pierre, résidant à MOLAY(39338), manouvrier et de TROLY Marie  
Par. LACOUR Jean Claude (M), résidant à MOLAY(39338), (S)  
Mar. TRUCHETET Thérèse (F), résidant à MOLAY(39338), (N)  
Rédacteur de l'acte : BASSENNE

**16 Mai 1790**

TROLY Marguerite, née le 15 Mai 1790  
fille de TROLY Jean Claude, résidant à MOLAY(39338), charron et de DUCLOUX Anne  
Par. TROLY François (M), (S)  
Mar. TROLY Marguerite (F), (S)  
Rédacteur de l'acte : DEMONTROND  
Observations : Le parrain est fils de Pierre, maréchal. La marraine est fille d'Etienne dit "Le Jeune".

**20 Mai 1790**

OUDOTTE Étienne, née le 19 Mai 1790  
fille de OUDOTTE Jacques, résidant à MOLAY(39338) et de BOICHUT Claudine  
Par. BOICHUT Philippe (M), résidant à MOLAY(39338), oncle maternel, (S)  
Mar. CASEAUX Étienne (F), résidant à MOLAY(39338), (S)  
Rédacteur de l'acte : DEMONTROND  
Observations : Le père est fils de Jacques dit "Le Jeune".

**14 Juin 1790**

PASQUIER Anne  
fille naturelle de PASQUIER Marie, résidant à MOLAY(39338)  
Par. TROLY Jean Claude (M), résidant à MOLAY(39338), (N)  
Mar. CHAPUIS Anne (F), résidant à MOLAY(39338), (N)  
Rédacteur de l'acte : DEMONTROND  
Observations : L'enfant a été présenté à l'église par CHAPUIS Anne, femme de COMMIAUX François, qui a nommé la mère :  
la sage-femme était absente. Le parrain est fils de Louis TROLY, beau-frère de la mère.

**23 Juillet 1790**

TROLY Bonnaventure, née le 22 Juillet 1790  
fille de TROLY François, résidant à MOLAY(39338) et de GREMAUX Anne  
Par. TROLY Émiland (M), oncle paternel, (S)  
Mar. MAILLET Bonnaventure (F), résidant à TAVAU(39526), (N)  
Rédacteur de l'acte : DEMONTROND  
Observations : Le père est fils de Jean Claude dit "Le Vieux".

**31 Juillet 1790**

DUPAIN Jeanne  
fille de DUPAIN François, résidant à MOLAY(39338), manouvrier et de ROUSSIAU Anne Philippe  
Par. ROUSSIAU Claude (M), oncle maternel, (N)  
Mar. DUPARET Jeanne (F), (N)  
Rédacteur de l'acte : BASSENNE

**8 Août 1790**

FOURNIER Véronique, née le 7 Août 1790  
fille de FOURNIER François, résidant à MOLAY(39338), tisserand et de VENTARD Jeanne  
Par. VENTARD Michel (M), résidant à MOLAY(39338), oncle maternel, (N)  
Mar. VENTARD Véronique (F), résidant à MOLAY(39338), (N)  
Rédacteur de l'acte : DEMONTROND

**17 Août 1790**

TROLY Pierre, né le 16 Août 1790  
fils de TROLY Charles, résidant à MOLAY(39338), tailleur d'habits et de DUPARET Anne  
Par. BOUGAIRE Pierre (M), résidant à MOLAY(39338), (S)  
Mar. DUPARET Anne Françoise (F), résidant à MOLAY(39338), tante maternelle, (N)  
Rédacteur de l'acte : DEMONTROND

**19 Août 1790**

COMMIAUX Anne  
fille de COMMIAUX Jean, résidant à MOLAY(39338), manouvrier et de PASQUIER Émilande  
Par. VERITEY Jean Baptiste (M), résidant à MOLAY(39338), (N)  
Mar. COMMIAUX Anne (F), résidant à MOLAY(39338), tante paternelle, (N)  
Rédacteur de l'acte : DEMONTROND

**7 Septembre 1790**

TROLY Pierre François  
fils de TROLY Pierre, résidant à MOLAY(39338), maréchal et de GREMAUX Claudine  
Par. MARCHAND François Joseph (M), résidant à MOLAY(39338), recteur d'école, (S)  
Mar. LACOUR Anne (F), (S)  
Rédacteur de l'acte : BASSENNE

**14 Septembre 1790**

TROLY Étienne, née le 13 Septembre 1790  
fille de TROLY Jean, résidant à MOLAY(39338), laboureur et de GALVIER Jeanne  
Par. OUDOTTE Jacques (M), (S)  
Mar. CEDOZ Étienne (F), (S)  
Rédacteur de l'acte : BASSENNE  
Observations : Le parrain est fils de Jacques dit "le Vieux". La marraine est veuve CASEAU.

**10 Novembre 1790**

FOURNIER Anne  
fille naturelle de FOURNIER Anne, résidant à MOLAY(39338), au lieu-dit Port-Aubert  
Par. LANDRY François (M), résidant à MOLAY(39338), au lieu-dit Port-Aubert, (N)  
Mar. CLAIRET Anne (F), résidant à MOLAY(39338), (N)  
Rédacteur de l'acte : DEMONTROND  
Observations : L'enfant a été présenté par LEVEQUE Barbe, sage-femme de SAINT-BARAING -N, pour être baptisé.

**13 Novembre 1790**

DUCLoux Louis  
fils de DUCLoux Claude, résidant à MOLAY(39338), au lieu-dit Port-Aubert, cabaretier et de LAROCHE Christine  
Par. DUCLoux Louis (M), résidant à RAHON(39448), au lieu-dit Gros-Saulçois, oncle paternel, (N)  
Mar. LAROCHE Anne (F), résidant à MOLAY(39338), au lieu-dit Port-Aubert, tante maternelle, (N)  
Rédacteur de l'acte : DEMONTROND  
Observations : La marraine est femme de PASQUIER Philippe, passager du bac.

**14 Novembre 1790**

VENTARD Jean Claude  
fils de VENTARD Jean Christophe, résidant à MOLAY(39338), tisserand et de LAVRUT Claudine  
Par. VENTARD Jean Claude Michel (M), résidant à MOLAY(39338), (N)  
Mar. MITAINE Barbe (F), résidant à GEVRY, (N)  
Rédacteur de l'acte : BASSENNE

**12 Décembre 1790**

OUDOTTE Marguerite, née le 11 Décembre 1790  
fille de OUDOTTE Jean Claude, résidant à MOLAY(39338), laboureur et de MION Françoise  
Par. OUDOTTE Jean Claude (M), résidant à MOLAY(39338), frère, (S)  
Mar. MAGNIN Marguerite (F), résidant à FOUCHERANS, (S)  
Rédacteur de l'acte : BASSENNE  
Observations : La marraine est femme de MION Gabriel, laboureur.

**15 Décembre 1790**

BERIGNOT Jean Claude, né le 14 Décembre 1790  
fils de BERIGNOT Jean Baptiste, résidant à RAHON(39448), au lieu-dit Gros-Saulçois et de MAIRET Françoise  
Par. BERIGNOT Jean Claude (M), oncle paternel, (N)  
Mar. BERIGNOT Marianne (F), résidant à RAHON(39448), (S)  
Rédacteur de l'acte : DEMONTROND

**22 Décembre 1790**

PETET Élizabeth, née le 21 Décembre 1790  
fille de PETET François, résidant à MOLAY(39338), sabotier et de COURCENET Anne  
Par. OUDOTTE Charles (M), résidant à MOLAY(39338), (S)  
Mar. ROSE Élizabeth (F), résidant à DOLE(39198), (N)  
Rédacteur de l'acte : DEMONTROND  
Observations : La marraine est femme de BOILEAU Louis.

**19 Janvier 1791**

POTIER Jacques  
fils de POTIER Edmé, résidant à MOLAY(39338), laboureur et de HENRY Françoise  
Par. OUDOTTE Jacques (M), résidant à MOLAY(39338), (S)  
Mar. L'EPATEY Jeanne Marie (F), résidant à MOLAY(39338), (S)  
Rédacteur de l'acte : OUDOTTE Jean-Baptiste  
Observations : Le parrain est fils de Jacques dit "Le Vieux". La marraine est femme de OUDOTTE Jean.

**3 Février 1791**

PASQUIER Marguerite  
fille de PASQUIER François, résidant à MOLAY(39338), manouvrier et de JEANNIER Louise  
Par. VERITEY Hugues (M), (N)  
Mar. DETIVAUX Marguerite (F), résidant à CHAMPDIVERS(39099), au lieu-dit La-Borde-de-Dame-Nicole, (N)  
Rédacteur de l'acte : DEMONTROND

**9 Février 1791**

OUDOTTE Anne, née le 8 Février 1791  
fille de OUDOTTE Jacques, résidant à MOLAY(39338), laboureur et de DANJEAN Jeanne Claude  
Par. DANJEAN Claude Joseph (M), résidant à TAVAU(39526), cousin germain, (S)  
Mar. BOICHUT Anne (F), résidant à MOLAY(39338), cousine germaine, (S)  
Rédacteur de l'acte : DEMONTROND  
Observations : Le père est fils de Jacques, dit "Le Vieux".

**23 Mars 1791**

VANTARD Jean  
fils naturel de VANTARD Anne, résidant à MOLAY(39338)  
Par. VANTARD Jean (M), résidant à MOLAY(39338), (N)  
Mar. DUCLOUX Anne (F), résidant à MOLAY(39338), (N)  
Rédacteur de l'acte : BASSENNE

**28 Mars 1791**

BONGAIN François  
fils de BONGAIN Émiland, résidant à MOLAY(39338), tissier et de DUPAIN Catherine  
Par. ROBERT François (M), résidant à MOLAY(39338), laboureur, (S)  
Mar. LEPATHEZ Jeanne Marié (F), (S)  
Rédacteur de l'acte : BASSENNE

**13 Avril 1791**

TROLY Hugues  
fils de TROLY Étienne, résidant à MOLAY(39338), laboureur et de DUCLOUX Denise  
Par. BOUGAIRE Hugues (M), résidant à MOLAY(39338), (S)  
Mar. TROLY Marguerite (F), résidant à MOLAY(39338), (S)  
Rédacteur de l'acte : BASSENNE  
Observations : Le père est dit "Le Jeune". Le parrain et la marraine sont dits "Libres".

**27 Avril 1791**

CATTI Françoise, née le 26 Avril 1791  
fille de CATTI François, résidant à MOLAY(39338), maçon et de DUCLOUX Françoise  
Par. DUPARET Jacques (M), (S)  
Mar. CATTI Françoise (F), résidant à SAINT-AUBIN(39476), tante paternelle, (N)  
Rédacteur de l'acte : DEMONTROND

**18 Mai 1791**

HENRY François  
fils de HENRY Jean François, résidant à MOLAY(39338), laboureur et de BEAU Jeanne  
Par. BEAUX François (M), résidant à MOLAY(39338), (S)  
Mar. MOURCET Anne (F), résidant à MOLAY(39338), (N)  
Rédacteur de l'acte : DEMONTROND

**27 Mai 1791**

BONNET Claude  
fils de BONNET Jean Claude, résidant à MOLAY(39338), manouvrier et de DAUTELU Jeanne Françoise  
Par. BELLEVILLE Claude (M), résidant à TAVAU(39526), menuisier, (S)  
Mar. LULLIER Thérèse (F), résidant à TAVAU(39526), (S)  
Rédacteur de l'acte : DEMONTROND  
Observations : La marraine est femme de DAUBIGNEY Jean.

**1 Juillet 1791**

ROBERT Émiland  
fils de ROBERT François, résidant à MOLAY(39338), laboureur et de MOUCAUD Marguerite  
Par. MOUCAUD Émiland (M), résidant à MOLAY(39338), laboureur, oncle maternel, (S)  
Mar. ROBERT Marie (F), tante paternelle, (N)  
Rédacteur de l'acte : BASSENNE  
Observations : La marraine est femme de BOUGAIRE François.

**26 Juillet 1791**

TROLY Jeanne  
fille de TROLY Jean Claude, résidant à MOLAY(39338), tissier et de BEAUX Antoinette  
Par. MOUCAUD Émiland (M), (S)  
Mar. TROLY Jeanne (F), (N)  
Rédacteur de l'acte : DEMONTROND  
Observations : La marraine signe TROLY-BEAUX.

**28 Juillet 1791**

FOURNIER Jeanne, née le 27 Juillet 1791  
fille de FOURNIER Claude, résidant à MOLAY(39338), tissier et de VENTARD Jeanne  
Par. GAUDILLOT Pierre (M), (S)  
Mar. VENTARD Jeanne (F), cousine maternelle, (N)  
Rédacteur de l'acte : DEMONTROND  
Observations : Voir l'acte du 13/08/1791 où les parents sont identiques, mais les parrain et marraine différents, ainsi que le rédacteur.

**30 Juillet 1791**

GISSARD Antoine  
fils de GISSARD Jean Baptiste, résidant à RAHON(39448), au lieu-dit Gros-Saulçois et de LANDRY Véronique  
Par. DUCLOUX Antoine (M), (N)  
Mar. ROSSIGNEUX Marie (F), (N)  
Rédacteur de l'acte : Père Humbert : carme

**13 Août 1791**

FOURNIER Jeanne, née le 12 Août 1791  
fille de FOURNIER François, résidant à MOLAY(39338), tissier et de VENTARD Jeanne  
Par. BOUGAIRE Émiland (M), (S)  
Mar. OUDOTTE Jeanne (F), (N)  
Rédacteur de l'acte : OUDOTTE Jean-Baptiste  
Observations : Voir l'acte du 28/07/1791 où les parents sont indentiques, mais les parrain et marraine ainsi que le rédacteur différents.

**25 Août 1791**

FOURNIER Claude Louis  
fils de FOURNIER Pierre, résidant à MOLAY(39338), laboureur et de TRUCHETET Jeanne  
Par. FOURNIER Claude (M), résidant à MOLAY(39338), au lieu-dit Port-Aubert, oncle, (N)  
Mar. DUCLOUX Denise (F)  
Rédacteur de l'acte : OUDOTTE Jean-Baptiste  
Observations : Le père est dit "Le Vieux". La marraine à pour lieutenant sa fille TROLY Marguerite -S.

**5 Septembre 1791**

GREMAUD Jacques, né le 4 Septembre 1791  
fils de GREMAUD Jean, résidant à MOLAY(39338), manouvrier et de PAQUIER Françoise  
Par. BELPERON Jacques (M), (N)  
Mar. DUCLOUX Véronique (F), (N)  
Rédacteur de l'acte : OUDOTTE Jean-Baptiste  
Observations : Le père est dit "Le Vieux".

**24 Septembre 1791**

TROLY Thérèse  
fille de TROLY Claude, résidant à MOLAY(39338), tailleur d'habits et de DUPARET Anne  
Par. VENTARD Jean (M), résidant à MOLAY(39338), tissier, (N)  
Mar. TROLY Thérèse (F), résidant à MOLAY(39338), (N)  
Rédacteur de l'acte : BRUN Jean-Pierre : curé

**3 Octobre 1791**

DUPARRET Marguerite  
fille de DUPARRET Jean François, résidant à MOLAY(39338), couvreur et de OUDOTTE Françoise  
Par. OUDOTTE François (M), résidant à MOLAY(39338), oncle maternel, (N)  
Mar. DUPARRET Marguerite (F), tante maternelle, (N)  
Rédacteur de l'acte : BRUN Jean-Pierre : curé

**26 Octobre 1791**

COLARD Anne Julienne, née le 25 Octobre 1791  
fille de COLARD Denis, résidant à CHAMPDIVERS(39099), sabotier et de LEVIEL Barbe  
Par. VIEILLE Jean Claude (M), résidant à CHAMPDIVERS(39099), manouvrier, (S)  
Mar. MONOT Anne Julienne (F), (S)  
Rédacteur de l'acte : BRUN Jean-Pierre : curé

**28 Octobre 1791**

LACOUR Marie Anne  
fille de LACOUR François, résidant à RAHON(39448), au lieu-dit Gros-Saulçois, laboureur et de PERROT Reine  
Par. LACOUR Jean Claude (M), oncle paternel, (S)  
Mar. VANNIER Marianne (F), cousine, (N)  
Rédacteur de l'acte : BRUN Jean-Pierre : curé

**3 Novembre 1791**

DUPARRET Barbe  
fille de DUPARRET Jacques, résidant à MOLAY(39338), laboureur et de DUCLOUX Anne  
Par. MOUGET Jean Claude (M), résidant à MOLAY(39338), laboureur, oncle paternel  
Mar. DUCLOUX Barbe (F), tante maternelle, (N)  
Rédacteur de l'acte : DEMONTROND

**29 Décembre 1791**

BOICHUT Jeanne  
fille de BOICHUT Hugues, résidant à MOLAY(39338), manouvrier et de OUDOTTE Françoise  
Par. BOICHUT Jacques (M), résidant à MOLAY(39338), laboureur, cousin germain paternel, (S)  
Mar. OUDOTTE Jeanne (F), cousine maternelle, (N)  
Rédacteur de l'acte : BRUN Jean-Pierre : curé  
Observations : Le père est dit "Le Vieux".

**11 Janvier 1792**

DUPARET X  
fils légitime de DUPARET François, résidant à MOLAY(39338), laboureur et de ROUSSIAUX Anne Philippe  
Rédacteur de l'acte : BRUN J.P.  
Observations : Né et ondoyé par GREMAUD Claudine, sage-femme de MOLAY, dite "GREMAUD/TROLY". Le père dit "Le Jeune".

**14 Janvier 1792**

PARISOT Pierre, né le 13 Janvier 1792 à MOLAY(39338)  
fils légitime de PARISOT Jean Baptiste, résidant à MOLAY(39338), laboureur et de DUCLOUX Françoise  
Par. OUDOTTE Pierre (M), résidant à MOLAY(39338), (S)  
Mar. PARISOT Barbe (F), résidant à MOLAY(39338), soeur, (N)  
Rédacteur de l'acte : BRUN J.P.

**6 Février 1792**

GREMAUD Jeanne  
fille légitime de GREMAUD Jean, résidant à MOLAY(39338), laboureur et de DUCLOUX Louise  
Par. TROLY François (M), résidant à MOLAY(39338), (S)  
Mar. TROLY Jeanne (F), résidant à MOLAY(39338), (N)  
Rédacteur de l'acte : BRUN J.P.  
Observations : Père : "Le Jeune". Parrain : fils de Pierre, maréchal à MOLAY. Marraine : fille de François, tissier à MOLAY.

**14 Février 1792**

ROBERT Jeanne  
fille légitime de ROBERT Claude, résidant à MOLAY(39338), laboureur et de DUCLOUX Jeanne  
Par. VANTARD Michel (M), résidant à MOLAY(39338), (N)  
Mar. BONGAIN Jeanne (F), résidant à MOLAY(39338), (S)  
Rédacteur de l'acte : BRUN J.P.

**23 Février 1792**

LANDRY Charlotte, née à MOLAY(39338), au lieu-dit Port Aubert  
fille légitime de LANDRY François, résidant à MOLAY(39338), au lieu-dit Port Aubert, manouvrier et de GISSARD Claudine  
Par. DUPARET François (M), résidant à RAHON(39448), au lieu-dit Le Gors Saulçois, (N)  
Mar. DUCLOUX Charlotte (F), résidant à RAHON(39448), au lieu-dit Le Gors Saulçois, (N)  
Rédacteur de l'acte : OUDOTTE J. B.

**23 Février 1792**

TROLY Louis  
fils légitime de TROLY Louis, résidant à MOLAY(39338), sabotier et de FOURNIÉ Thérèse  
Par. BONE Louis (M), résidant à MOLAY(39338), (S)  
Mar. TROLY Bénigne (F), résidant à MOLAY(39338), (S)  
Rédacteur de l'acte : OUDOTTE J. B.  
Observations : Parrain : fils de Louis. marraine : fille de François.



**25 Février 1792**

PACQUIER Françoise, née le 24 Février 1792 à MOLAY(39338)  
fille légitime de PACQUIER Philippe, résidant à MOLAY(39338), ancien passager du bac et de LAROCHE Anne  
Par. GAUDILLOT Pierre (M), résidant à MOLAY(39338), (S)  
Mar. BOICHUT Françoise (F), résidant à MOLAY(39338), (S)  
Observations : Marraine fille de Hugues, "Le Jeune".

**6 Mars 1792**

ROBERT Anne  
fille légitime de ROBERT Jean Claude, résidant à MOLAY(39338), laboureur et de BERRINOT Françoise  
Par. BERRINOT Jean Baptiste (M), résidant à RAHON(39448), laboureur, au lieu-dit Le Gors Saulçois  
oncle maternel, (S)  
Mar. OUDOTTE Anne (F)  
Rédacteur de l'acte : OUDOTTE J. B.  
Observations : Marraine : fille de Jacques, "Le Jeune", elle a pour lieutenante sa mère DANJEAN Jeanne Claude (N).

**18 Mars 1792**

FOURNIÉ Anne, née le 17 Mars 1792 à MOLAY(39338), au lieu-dit Port Aubert  
fille légitime de FOURNIÉ Claude, résidant à MOLAY(39338), au lieu-dit Port Aubert, laboureur  
et de OUDOTTE Anne  
Par. BERIGNOT Jean Baptiste (M), résidant à RAHON(39448), laboureur, au lieu-dit Le Gros Saulçois, (N)  
Mar. NOIROT Anne (F), résidant à SAINT-BARAING(39477), (N)  
Rédacteur de l'acte : OUDOTTE J. B.

**19 Mars 1792**

TRUCHETET Pierre Joseph, né le 18 Mars 1792 à MOLAY(39338)  
fils légitime de TRUCHETET Pierre, résidant à MOLAY(39338), laboureur et de TROLY Marie  
Par. TROLY Pierre (M), cousin germain, (S)  
Mar. LACOUR Anne (F), cousine, (S)  
Rédacteur de l'acte : BRUN J.P.  
Observations : Parrain, fils de Antoine.

**11 Avril 1792**

DUPAIN X  
fils légitime de DUPAIN Claude, résidant à MOLAY(39338), manouvrier et de BONGAIN Véronique  
Rédacteur de l'acte : OUDOTTE J. B.  
Observations : A cause du danger de mort, a été ondoyé à la maison par L'ETROUBLON Françoise (N).

**20 Avril 1792**

TROLY Marguerite, née le 19 Avril 1792 à MOLAY(39338)  
fille légitime de TROLY Jean Claude, résidant à MOLAY(39338), manouvrier et de PACQUIER Marguerite  
Par. BOICHUT Jacques (M), (S)  
Mar. TROLY Marguerite (F), tante paternelle, (N)  
Rédacteur de l'acte : BRUN J.P.  
Observations : Parrain : fils de Pierre.

**3 Mai 1792**

D'ORNAN Jean Baptiste  
fils légitime de D'ORNAN Jean, résidant à MOLAY(39338), laboureur et de TRUCHETET Thérèse  
Par. TROLY Jean Baptiste (M), cousin, (S)  
Mar. D'ORNAN Anne Baptiste (F), tante, (S)  
Rédacteur de l'acte : BRUN J.P.  
Observations : Parrain : fils de Pierre. Marraine dite "D'ORNAN/BARDOUX", elle signe de même.

**22 Mai 1792**

FOURNIÉ Claudine, née le 21 Mai 1792 à RAHON(39448), au lieu-dit Le Gros Saulçois  
fille légitime de FOURNIÉ Emiland, résidant à RAHON(39448), au lieu-dit Le Gros Saulçois, laboureur  
et de BONGAIRE Anne  
Par. LACOURT François (M), résidant à RAHON(39448), laboureur, au lieu-dit Le Gros Saulçois, (S)  
Mar. BONGAIRE Claudine (F), résidant à RAHON(39448), au lieu-dit Le Gros Saulçois, (N)  
Rédacteur de l'acte : OUDOTTE J. B.  
Observations : Marraine : femme de DUPARET Claude.

**5 Août 1792**

ROSSIGNEUX Jean Claude  
fils légitime de ROSSIGNEUX Jacques, résidant à MOLAY(39338) et de DUCLOUX Claudine  
Par. TROLY Jean Claude (M), (S)  
Mar. GREMAUD Bonnaventure (F), (N)  
Rédacteur de l'acte : CHIFFLOT, prêtre délégué  
Observations : "1792 : An 4 de la Liberté".

**25 Août 1792**

TROLY Jean  
fils légitime de TROLY François, résidant à MOLAY(39338), manouvrier et de GREMAUD Jeanne  
Par. GREMAUD Jean (M), oncle maternel, (S)  
Mar. TROLY Anne (F), tante paternelle, (N)  
Rédacteur de l'acte : BRUN J.P.  
Observations : Père : "Le Jeune" et "Saint Germain". Parrain : "Le Jeune".

**2 Septembre 1792**

TROLY Pierre, né le 1 Septembre 1792 à MOLAY(39338)  
fils légitime de TROLY Pierre, résidant à MOLAY(39338), maréchal et de GREMAUD Claudine  
Par. BONE Pierre (M), résidant à MOLAY(39338), laboureur, (S)  
Mar. LAVY Pierrette (F), résidant à DOLE(39198), (S)  
Rédacteur de l'acte : BRUN J.P.  
Observations : Parrain : fils de Claude. Marraine : femme du Sieur BARDEY, marchand épicier.

**10 Octobre 1792**

TROLY François  
fils légitime de TROLY Pierre, résidant à MOLAY(39338), laboureur et de BEAUX Françoise  
Par. TROLY François (M), résidant à MOLAY(39338), manouvrier, oncle paternel, (S)  
Mar. TROLY Thérèse (F), cousine, (N)  
Rédacteur de l'acte : BRUN J.P.

**29 Octobre 1792**

OUDOTTE Emiland  
fils naturel de OUDOTTE Jeanne, résidant à MOLAY(39338)  
Tém. OUDOTTE Emiland (M), résidant à MOLAY(39338), manouvrier, oncle maternel, (S)  
Tém. OUDOTTE Véronique (M), résidant à TAVAU(39526), tante maternelle, (N)  
Rédacteur de l'acte : OUDOTTE J. B.  
Observations : Marraine : femme de BEUGNOT Jean Claude, laboureur.

**1 Novembre 1792**

HENRY Jeanne, née le 31 Octobre 1792 à MOLAY(39338)  
fille légitime de HENRY Jean François, résidant à MOLAY(39338), laboureur et de BEAUX Jeanne  
Par. TROLY Claude (M), résidant à MOLAY(39338), (S)  
Mar. OUDOTTE Jeanne (F), (N)  
Observations : "31 octobre 1792 : An Premier de la République".

**16 Novembre 1792**

BERIGNOT Claude Charles, né à RAHON(39448), au lieu-dit Le Gros saulçois  
fils légitime de BERIGNOT Jean Baptiste, résidant à RAHON(39448), au lieu-dit Le Gros saulçois, laboureur  
et de MAIRET Françoise  
Par. BERIGNOT Jean Charles (M), résidant à RAHON(39448), cousin  
Mar. VOTRIN Jeanne Claude (F), résidant à RAHON(39448), meunière  
Rédacteur de l'acte : BRUN J.P.  
Observations : L'enfant est baptisé à RAHON, à cause des grandes eaux. Marraine dite "VOTRIN/L'ETONDAL".

**30 Novembre 1792**

DESAUX Pierre François  
fils légitime de DESAUX Antoine, résidant à GEVRY(39252), manouvrier et de DUPARET Marguerite  
Par. MITTAINE Pierre François (M), résidant à GEVRY(39252), laboureur, (S)  
Mar. POUTHIER Anne (F), résidant à GEVRY(39252), (S)  
Rédacteur de l'acte : BRUN J.P.  
Observations : Parrain : fils de Vincent. Marraine : femme de MITTAINE Pierre, laboureur.

**ACTES COMPLETS  
DES MARIAGES**

**12 Février 1760**

TROLY Pierre, 27 ans, laboureur, (S)  
fils de +TROLY Jean Baptiste et de BOISSEIN Claudine  
MONNOT Jeanne, 27 ans, résidant à MOLAY(39338), ouvrière, (N)  
fille de MONNOT Pierre, résidant à MOLAY(39338) et de RAMAUX Claudine  
Tém. MONNOT Pierre (M), père de l'épouse, (S)  
TROLY Pierre (M), résidant à MOLAY(39338), cousin de l'époux, (S)  
OUDOTTE Claude (M), résidant à MOLAY(39338), oncle de l'époux, (S)  
TROLY Pierre (M), résidant à MOLAY(39338), cousin de l'époux, (S)  
Rédacteur de l'acte : BOURGE

**12 Février 1760**

DUPARET Hugue, 22 ans, résidant à MOLAY(39338), manouvrier  
et fils de DUPARET Claude, résidant à MOLAY(39338) et de LIGIER Anne  
DAUTHELU Denise, 22 ans, résidant à MOLAY(39338), (N)  
fille de DAUTHELU Claude, résidant à MOLAY(39338) et de GAUTHIER Marguerite  
Tém. DUPARET Claude (M), père de l'époux, (N)  
DAUTHELU Claude (M), père de l'épouse, (N)  
BOSNE Louis (M), résidant à MOLAY(39338), cousin de l'époux, (S)  
BOSNE Claude (M), résidant à MOLAY(39338), cousin de l'époux, (S)  
Rédacteur de l'acte : BOURGE  
Observations : T5 : TROLY Louis, cousin de l'épouse résidant à MOLAY -S.

**19 Février 1760**

JACQUIER Pierre, 21 ans, résidant à MOLAY(39338), manouvrier  
fils de +JACQUIER Jean Baptiste et de BISOT Françoise  
ROHIER Jeanne Françoise, 18 ans, résidant à MOLAY(39338)  
fille de +ROHIER Jean Claude, résidant à MOLAY(39338) et de TROLY Louise, résidant à MOLAY(39338)  
Tém. COMMIAUX Jean (M), résidant à MOLAY(39338), frère utérin de l'épouse  
JACQUIER Claude (M), résidant à MOLAY(39338), frère de l'époux, (S)  
TROLY François (M), résidant à MOLAY(39338), cousin de l'épouse, (S)  
JACQUIER François (M), frère de l'époux  
Rédacteur de l'acte : BOURGE

**29 Avril 1760**

NIOT Jean François, 30 ans, originaire de ÉTOILE(L')(39217), résidant à CHAMPDIVERS(39099), manouvrier  
fils de +NIOT Claude et de +X? Catherine  
ROY Philiberte, 25 ans, résidant à CHAMPDIVERS(39099)  
fille de +ROY Claude et de ROGUIER Jeanne  
Tém. NIOT Jean (M), résidant à CHAMPDIVERS(39099), recteur d'école, (S)  
ROGUIER Jean Baptiste (M), résidant à CHAMPDIVERS(39099), oncle de l'épouse, (N)  
MILLOT Jean Claude (M), résidant à CHAMPDIVERS(39099), (S)  
METZ Hubert (M), résidant à CHAMPDIVERS(39099), (N)  
Rédacteur de l'acte : BOURGE  
Observations : L'époux réside depuis 11 ans à CHAMPDIVERS.

**20 Mai 1760**

GROSLIARD Jean Baptiste, 24 ans, résidant à CHAMPDIVERS(39099), manouvrier  
fils de +GROSLIARD Claude et de +LIEGOIS Jeanne  
CASEAU Françoise, 30 ans, résidant à CHAMPDIVERS(39099)  
fille de +CASEAU Jean François, résidant à CHAMPDIVERS(39099) et de +DUNAUX Jeanne  
résidant à CHAMPDIVERS(39099)  
Tém. CASEAU Jean Baptiste (M), résidant à CHAMPDIVERS(39099)  
BAILLY Jean (M), résidant à CHAMPDIVERS(39099)  
BEAU Estienne (M), résidant à CHAMPDIVERS(39099)  
CARD Louis (M), résidant à CHAMPDIVERS(39099), prêtre, (S)  
Rédacteur de l'acte : BOURGE

**3 Juin 1760**

MODOT Jean Baptiste, 53 ans, résidant à MOLAY(39338), au lieu-dit Port-Aubert, manouvrier  
fils de +MODOT Claude et de +TISSOT George  
ROBERT Ignace, 40 ans, résidant à MOLAY(39338)  
fille de +ROBERT Pierre et de +CACHET Anne  
Tém. BELLE Antoine Joseph (M), résidant à MOLAY(39338), (S)  
VENNE Jean Baptiste (M), résidant à MOLAY(39338), (S)  
BONJOUR Jean Baptiste (M), résidant à MOLAY(39338), (S)  
BONGAIRE Philippe (M), résidant à MOLAY(39338), (S)  
Rédacteur de l'acte : BOURGE  
Observations : Une signature : CARD, prêtre.

**10 Juin 1760**

RAVONNAUX Étienne, 20 ans, résidant à CHAUSSIN(39128), au lieu-dit La Villeneuve, (S)  
 fils de RAVONNAUX François et de DROUILLOT Marguerite  
 ROUHIER Anne Philiberte, 20 ans, résidant à CHAMPDIVERS(39099), (S)  
 fille de ROUHIER Jean Claude, (S) et de VITTE Jeanne Claude  
 Tém. MATHIEUX François (M), résidant à CHAUSSIN(39128), (S)  
 MONNIER Henry (M), résidant à CHAUSSIN(39128), (S)  
 MITTAINE Jean Claude (M), résidant à CHAMPDIVERS(39099), (S)  
 RAVONNAUX François (M), résidant à CHAMPDIVERS(39099), (S)  
 Rédacteur de l'acte : BOURGE  
 Observations : Mariage passé à CHAMPDIVERS. Signatures : SORDET L., CAHUET J., ROUHIER G. et MITTAINE J.-B.

**3 Juillet 1760**

MOUGET Denys, 33 ans, originaire d'OUNANS(39399), résidant à CHAMPDIVERS(39099), maréchal ferrant, (S)  
 fils de +MOUGET Étienne et de +NICOT Madeleine  
 ROBERT Huguette, résidant à MOLAY(39338), (N)  
 Ex.Conjoint : +DUPARET Jacque  
 Tém. VENTARD Antoine (M), résidant à MOLAY(39338), (S)  
 ROBERT Émiland (M), résidant à MOLAY(39338), (S)  
 MAUMENET Simon (M), résidant à CHAMPDIVERS(39099), (S)  
 GAILLARD Louis (M), résidant à MOLAY(39338), (S)  
 Rédacteur de l'acte : BOURGE  
 Observations : Signature de ROBERT Louis.

**27 Janvier 1761**

MICHELIN Jean Pierre, 37 ans, résidant à CHAMPDIVERS(39099), laboureur  
 TROLY Émilande, 22 ans, résidant à MOLAY(39338)  
 Tém. BEL Antoine Joseph (M), recteur d'école, (S)  
 TROLY Louis (M), père de l'épouse, (N)  
 MICHELIN Jean Baptiste (M), (N)  
 TROLY François (M), (N)  
 Rédacteur de l'acte : BOURGE  
 Observations : Dispense de deux bans. T5 : BEAU Jean Claude -S.

**19 Avril 1761**

MASOYÉ Jean, 30 ans, maréchal  
 fils de +MASOYÉ Pierre et de BERARD Françoise  
 MAUMENET Barbe, 24 ans  
 fille de +MAUMENET Simon, résidant à CHAMPDIVERS(39099), maréchal et de +BREGAND Huguette  
 Tém. BEL Antoine Joseph (M), résidant à CHAMPDIVERS(39099), recteur d'école  
 DOBIGNEY Antoine (M), résidant à CHAMPDIVERS(39099)  
 OUDOTTE Émiland (M), résidant à MOLAY(39338)  
 HENRY François (M), résidant à MOLAY(39338)  
 Rédacteur de l'acte : BOURGE  
 Observations : L'époux est originaire de TREVY (?), diocèse d'AUTUN, Baillage de MACON. "Il est munie de sa lettre signée PERRENEL curé et procuration de mariage de sa mère signée LIGONNET Notaire Royal".

**24 Juin 1761**

TROLY François, 20 ans, résidant à MOLAY(39338), manouvrier, (S)  
 fils de TROLY Joseph  
 GIRARD Catherine, 20 ans, résidant à CHAMPDIVERS(39099)  
 Tém. BAILLY Jean (M), résidant à CHAMPDIVERS(39099), recteur d'école, (S)  
 METZ Hubert (M), résidant à CHAMPDIVERS(39099), marguillier, (S)  
 TROLY Joseph (M), père de l'époux, (N)  
 GAUTHIER Pierre (M), résidant à CHAMPDIVERS(39099), (S)  
 Rédacteur de l'acte : BOURGE  
 Observations : Mariage passé à CHAMPDIVERS. T2 signe MAISSE.

**26 Août 1761**

MILLOUX Antoine, 52 ans, résidant à TAVAU(39526), laboureur  
 Ex.Conjointe: +SOIGNY Jeanne  
 MUNIER Françoise, 45 ans, originaire de PESEUX(39412), résidant à CHAMPDIVERS(39099)  
 Ex.Conjoint : +PETIT Pierre  
 Tém. PETIT Jean Claude Ignace (M), résidant à TAVAU(39526), (S)  
 MILLOUX Philippe (M), résidant à TAVAU(39526), (S)  
 BAILLY Jean (M), résidant à CHAMPDIVERS(39099), (S)  
 METZ Hubert (M), résidant à CHAMPDIVERS(39099), (S)  
 Rédacteur de l'acte : BOURGE  
 Observations : Mariage passé à CHAMPDIVERS.

**3 Novembre 1761**

CLAIROTTTE François, 50 ans, veuf, résidant à CHAMPDIVERS(39099), manouvrier  
PERRON Louise, 45 ans, veuve, résidant à CHAMPDIVERS(39099), manouvrière  
Tém. BEL Antoine Joseph (M), résidant à CHAMPDIVERS(39099), recteur d'école, (S)  
HENRY François (M), résidant à MOLAY(39338), (N)  
HENRY Jean Baptiste (M), résidant à MOLAY(39338), (N)  
OUDOTTE Émiland (M), résidant à MOLAY(39338), (S)  
Rédacteur de l'acte : BOURGE

**4 Mai 1762**

TROLY François, 23 ans, résidant à CHEMIN(39138), au lieu-dit Beauchemin, manouvrier  
fils de TROLY Pierre, résidant à CHEMIN(39138), au lieu-dit Beauchemin et de X Claudine  
DAUTHELU Anne, 22 ans  
fille de DAUTHELU Claude, résidant à MOLAY(39338) et de GAUTHIER Marguerite  
Tém. DAUTHELU Claude (M), père de l'épouse, (N)  
DAUTHELU Jean François (M), oncle de l'épouse, (S)  
TROLY Pierre (M), père de l'époux, (N)  
TROLY Émiland (M), oncle de l'époux, (N)  
Rédacteur de l'acte : BOURGE

**6 Octobre 1762**

GUICHARD Joseph, 25 ans, résidant à SOUVANS(39520), charron & manouvrier  
fils de GUICHARD Martin et de +GRIVET Anathoile  
VANTARD Anne, 28 ans, résidant à MOLAY(39338)  
fille de VANTARD Joseph et de MAIRET Marie Charlotte  
Tém. VANTARD Joseph (M), père de l'épouse, (S)  
VANTARD Antoine (M), frère de l'épouse, (S)  
GUICHARD Joseph (M), frère de l'époux  
RICHARD Antoine (M), résidant à SOUVANS(39520), cousin de l'époux, (S)  
Rédacteur de l'acte : BOURGE  
Observations : T5 : GUICHARD Jean Claude, frère de l'époux -S.

**26 Novembre 1762**

THEVENIN Jean François, 29 ans, veuf, résidant à PETIT-NOIR(39415), au lieu-dit Saulçois, bourgeois  
GAUTHIER Jeanne Baptiste, 22 ans, résidant à CHAMPDIVERS(39099)  
fille de GAUTHIER Pierre et de DUVAUX Anne Françoise  
Rédacteur de l'acte : BOURGE  
Observations : Mariage célébré à CHAMPDIVERS avec dispense du 4° degré de parenté et de deux bans. Assistance des  
parents de l'époux (non cités). Signature des témoins : GAUTHIER P. - VILLEVIELLE J. - THEVENIN J.-F.  
- GAUTHIER J.-B. - MITTAINE J.-C. - DAUPHIN prêtre vicairé.

**8 Février 1763**

VILLEVIELLE Jean Baptiste  
fils de VILLEVIELLE François, résidant à CHAMPDIVERS(39099) et de +MOMENET Agatte  
RAGUIN Rose  
fille de +RAGUIN Valere, résidant à CHAMPDIVERS(39099) et de +MOUGEOT Jeanne  
Tém. VILLEVIELLE François (M), père de l'époux, (S)  
LUBIA Jean (M), cousin des époux, (S)  
BAILLY Jean (M), résidant à CHAMPDIVERS(39099), recteur d'école, (S)  
METZ Hubert (M), résidant à CHAMPDIVERS(39099), marguillier, (S)  
Rédacteur de l'acte : BOURGE  
Observations : Mariage célébré à CHAMPDIVERS.

**5 Juillet 1763**

BOUGAIRE Claude, 48 ans, veuf, résidant à CHAMPDIVERS(39099), manouvrier  
VUILLOT Claudine, 38 ans, résidant à CHAMPDIVERS(39099), manouvrière  
Ex.Conjoint : +CLEROTTE Louis  
Tém. DAUBIGNÉ Joseph (M), résidant à CHAMPDIVERS(39099), laboureur, (S)  
BERTHIER Émiland (M), résidant à CHAMPDIVERS(39099), manouvrier, (N)  
BERTHIER Jean (M), résidant à CHAMPDIVERS(39099), manouvrier, (N)  
BEL Antoine Joseph (M), résidant à MOLAY(39338), recteur d'école, (S)  
Rédacteur de l'acte : BOURGE

**20 Juillet 1763**

RAVONNAUX Jean Baptiste, 26 ans, résidant à MOLAY(39338), au lieu-dit Port-Aubert, (S)  
fils de +RAVONNAUX Jean, résidant à MOLAY(39338) et de +LARESCHE Prudente  
DUCLOUX Jeanne, 26 ans, résidant à MOLAY(39338), au lieu-dit Port-Aubert  
fille de DUCLOUX Jean et de TACHOT Ignace  
Tém. CRETIN Claude Louis (M), prêtre vicaire, (S)  
BEL Joseph (M), recteur d'école, (S)  
RAVONNAUX Jean Baptiste (M), cousin de l'époux, (S)  
BOUILLAND Léonard (M), résidant à DOLE(39198), cousin de l'épouse, (S)  
Rédacteur de l'acte : BOURGE

**14 Février 1764**

BOICHUT Pierre, résidant à MOLAY(39338), (S)  
fils de BOICHUT Hugues, résidant à MOLAY(39338), laboureur et de +MONNOT Anne  
OUDOTTE Véronique, résidant à MOLAY(39338), (S)  
fille de +OUDOTTE Émiland et de VANNIER Jeanne, résidant à MOLAY(39338)  
Tém. OUDOTTE Jacques (M), oncle de l'épouse, (S)  
MONNOT Pierre (M), oncle de l'époux, (S)  
MICHEL Claude François (M), recteur d'école, (S)  
BARROCHIN Claude (M), résidant à RAHON(39448), (N)  
Rédacteur de l'acte : BOURGE  
Observations : Dispense du 3° degré de parenté. T5 : HENRY Jean Baptiste, de MOLAY -N.

**5 Mai 1764**

PLONGENET Jean Claude, 24 ans, résidant à SAINT-BARAING(39477), (S)  
fils de +PLONGENET Claude et de +BERIGNOT Marie  
BOUGAIRE Françoise, 24 ans, (N)  
fille de +BOUGAIRE Philippe et de DUPARET Anne  
Tém. BERIGNOT Julien (M), curateur de l'époux, (N)  
BOUGAIRE Philippe (M), frère de l'épouse, (N)  
CRETIN Louis (M), résidant à MOLAY(39338), vicaire, (S)  
MICHEL Claude François (M), résidant à MOLAY(39338), recteur d'école, (S)  
Rédacteur de l'acte : BOURGE

**8 Mai 1764**

DUPAIN Antoine, 38 ans, résidant à MOLAY(39338), manouvrier, (N)  
Ex.Conjointe: +BOUGAIRE Catherine  
TROLY Jeanne, majeure, résidant à MOLAY(39338), (N)  
fille de +TROLY Émiland et de +ROGUIER Françoise  
Tém. JUILLET François (M), résidant à MOLAY(39338), neveu de l'époux, (S)  
TROLY Étienne (M), résidant à MOLAY(39338), cousin des époux, (S)  
ROGUIER Émiland (M), résidant à MOLAY(39338), parrain de l'épouse, (S)  
TROLY Jean Claude (M), frère de l'épouse, (N)  
Rédacteur de l'acte : BOURGE

**15 Mai 1764**

PICARD Louis, 30 ans, (S)  
fils de PICARD Jean Denis, résidant à GEVRY(39252), laboureur et de NARLOIS Anne  
TROLY Marguerite, 24 ans, résidant à MOLAY(39338), (N)  
fille de +TROLY Antoine, résidant à MOLAY(39338), laboureur et de +HUGONNET Jeanne  
Tém. TROLY Antoine (M), résidant à MOLAY(39338), frère de l'épouse, (N)  
MOUCAUD Jean (M), résidant à MOLAY(39338), beau frère de l'épouse, (S)  
PICARD Pierre (M), résidant à GEVRY(39252), frère de l'époux, (S)  
MICHEL Claude François (M), résidant à MOLAY(39338), recteur d'école, (S)  
Rédacteur de l'acte : BOURGE

**9 Juillet 1764**

TRUCHETET Mathieu, 35 ans, résidant à MOLAY(39338), laboureur, (S)  
fils de +TRUCHETET Pierre et de TROLY Émilande  
TROLY Philiberte, 33 ans, résidant à MOLAY(39338), (N)  
fille de +TROLY Jean Baptiste, laboureur et de BOISSEIN Claudine  
Tém. MICHEL Claude François (M), résidant à MOLAY(39338), recteur d'école, (S)  
TROLY Pierre (M), frère de l'épouse, (S)  
OUDOTTE Émiland (M), résidant à MOLAY(39338), (S)  
TROLY François (M), cousin des époux, (S)  
Rédacteur de l'acte : BOURGE  
Dispense du 3° degré de consanguinité  
Observations : T5 : TROLY Etienne, oncle de l'époux et cousin de l'épouse -S. Dispense de un ban.

**22 Janvier 1765**

TROLY Antoine, 20 ans, (S)  
fils de TROLY François, résidant à MOLAY(39338), laboureur, (S) et de +DOBIGNEY Marguerite  
FOURNIER Thérèse, 22 ans  
fille de FOURNIER Jean et de DUPARET Marguerite  
Tém. TROLY Jean Claude (M), oncle de l'époux, (S)  
TROLY Claude (M), cousin de l'époux  
FOURNIER Claude (M), oncle de l'épouse, (S)  
BOSNE Claude (M), frère maternel de l'épouse, (S)  
Rédacteur de l'acte : BOURGE

**12 Février 1765**

BELPERON Jacques, 26 ans, résidant à MOLAY(39338), manouvrier, (S)  
fils de +BELPERON Claude et de CACHET Catherine  
BEAU Françoise, 24 ans, résidant à MOLAY(39338)  
fille de +BEAU Hugues et de +BOISSEININ Philiberte  
Tém. BEAU Étienne (M), curateur de l'épouse  
BELPERON Jean Baptiste (M), frère de l'époux, (S)  
BEAU Jean Claude (M), frère de l'épouse, (S)  
BEAU Hugues (M), oncle de l'épouse, (N)  
Rédacteur de l'acte : BOURGE  
Observations : T1 a donné son consentement par écrit. T5 : DUCLOUX François -S.

**30 Avril 1765**

DUCLoux Jean Baptiste, 29 ans, (N)  
fils de +DUCLoux Philippe, résidant à MOLAY(39338), au lieu-dit Port-Aubert, manouvrier et de +BISOT Françoise  
CARTAUx Anne, 27 ans  
fille de +CARTAUx Joseph, résidant à MOLAY(39338), manouvrier, (N) et de +MOREY Louise  
Tém. CARTAUx Joseph (M), résidant à MOLAY(39338), frère de l'épouse, (N)  
BOICHUT Pierre (M), résidant à MOLAY(39338), (S)  
OUDOT Charles (M), résidant à MOLAY(39338), (S)  
MICHEL Claude François (M), résidant à MOLAY(39338), recteur d'école, (S)  
Rédacteur de l'acte : BOURGE

**26 Mai 1765**

BONGAIN Jean, 26 ans, résidant à MOLAY(39338), (S)  
fils de +BONGAIN Claude et de +DAUTHELU Françoise  
TROLY Jeanne, 22 ans, résidant à MOLAY(39338), (N)  
fille de TROLY Étienne et de +BISOT Émilande  
Tém. TROLY Étienne (M), père de l'épouse, (S)  
TROLY Étienne (M), frère de l'épouse, (S)  
TROLY Louis (M), oncle de l'épouse, (S)  
TROLY Claude (M), cousin des époux, (S)  
Rédacteur de l'acte : BOURGE

**17 Juillet 1765**

MILLET Claude, 25 ans, résidant à BALAISEAUX(39034), au lieu-dit Petrey, tailleur d'habits, (S)  
fils de +MILLET Pierre et de BOSSEY Antoinette  
DUPARET Jeanne, 30 ans, résidant à MOLAY(39338), (S)  
fille de +DUPARET Claude et de +GRANJEAN Claudine  
Tém. MOUCAUD Jean (M), résidant à BALAISEAUX(39034), au lieu-dit Petrey, beau père de l'époux, (S)  
MICHEL Claude François (M), résidant à MOLAY(39338), recteur d'école, (S)  
DUPARET François (M), frère de l'épouse, (N)  
BAROCHIN Claude (M), (N)  
Rédacteur de l'acte : BOURGE

**22 Octobre 1765**

LACOUR Émiland, 22 ans, manouvrier, (S)  
fils de +LACOUR Jean et de JOUBELIN Marguerite  
TROLY Françoise, 22 ans, (N)  
fille de TROLY Pierre, résidant à MOLAY(39338) et de BARBELENET Françoise  
Tém. TROLY Pierre (M), père de l'épouse, (S)  
TROLY François (M), résidant à MOLAY(39338), frère de l'épouse, (S)  
DUCLoux Philibert (M), résidant à MOLAY(39338), beau père de l'époux, (S)  
SEUROT Jean (M), résidant à PARCEY(39405), (S)  
Rédacteur de l'acte : BOURGE



**6 Novembre 1765**

BALAY Antoine, 65 ans, veuf, résidant à MONTMOROT(39362), manouvrier, (N)  
JOUSSIAUD Pierrette, 56 ans, veuve, résidant à MOLAY(39338), (N)  
Tém. MOUTENOT Jacques (M), résidant à BALAISEAUX(39034), au lieu-dit Praneuf, (N)  
TROY Jacques (M), résidant à MOLAY(39338), (N)  
BONGAIN François (M), résidant à MOLAY(39338), (N)  
ROQUIER Émiland (M), résidant à MOLAY(39338), (S)  
Rédacteur de l'acte : BOURGE

**26 Novembre 1765**

BOSNE Claude, 25 ans, résidant à MOLAY(39338), manouvrier, (S)  
fils de +BOSNE Pierre et de DUPARET Marguerite  
TRUCHETET Thérèse, 18 ans, résidant à MOLAY(39338), (S)  
fille de +TRUCHETET Jean et de DUCLOUX Anne  
Tém. TROY Jean Claude (M), résidant à MOLAY(39338), curateur de l'épouse, (S)  
BOSNE Louis (M), résidant à MOLAY(39338), frère de l'époux, (S)  
BOSNE Claude (M), résidant à MOLAY(39338), oncle de l'époux, (N)  
TROY Antoine (M), résidant à MOLAY(39338), (S)  
Rédacteur de l'acte : BOURGE

**28 Novembre 1765**

TAILLANDIER Fiacre, 32 ans, résidant à DOLE(39198), boucher, (N)  
Ex.Conjointe: +BOUVERET Denise  
TROY Claudine, 30 ans, (N)  
fille de TROY Jacques, résidant à MOLAY(39338) et de THEUREY Claudine  
Tém. TROY Jacques (M), père de l'épouse, (N)  
THEUREY Jean François (M), oncle de l'épouse, (S)  
MOUGIN Jean Claude (M), résidant à ORGELET(39397), (N)  
OGIER Émiland (M), résidant à MOLAY(39338), (S)  
Rédacteur de l'acte : BOURGE

**30 Novembre 1765**

BELPERON Jean Baptiste, 24 ans, résidant à MOLAY(39338), manouvrier, (S)  
fils de +BELPERON Claude et de CACHE Catherine  
DUPARET Claudine, 28 ans, (N)  
fille de +DUPARET Cathelin, résidant à RAHON(39448), au lieu-dit Gros-Saulçois et de +BERIGNOT Anatoile  
Tém. BELPERON Jacques (M), résidant à MOLAY(39338), frère de l'époux, (S)  
OUDOTTE Émiland (M), résidant à MOLAY(39338), (S)  
TROI Jean (M), résidant à MOLAY(39338), (S)  
TROI Claude François (M), résidant à MOLAY(39338), (S)  
Rédacteur de l'acte : BOURGE

**21 Janvier 1766**

VENTARD Joseph, 28 ans, résidant à MOLAY(39338), manouvrier, (N)  
fils de VENTARD Claude et de +TROY Claudine  
BEAU Claudine, 24 ans, résidant à MOLAY(39338), (N)  
fille de +BEAU Jean Claude et de CAILLET Jeanne  
Tém. BEAU Jean Claude (M), résidant à MOLAY(39338), frère de l'épouse, (S)  
BOICHUT Claude (M), résidant à MOLAY(39338), oncle de l'épouse, (S)  
VANTARD Jean Christophle (M), résidant à MOLAY(39338), cousin de l'époux, (S)  
VANTARD Antoine (M), résidant à MOLAY(39338), cousin de l'époux, (S)  
Rédacteur de l'acte : BOURGE

**4 Février 1766**

GRAS Pierre, 33 ans, résidant à GEVRY(39252), manouvrier, (S)  
Ex.Conjointe: +CAILLET Claudine  
BEAU Pierrette, 27 ans, résidant à MOLAY(39338), (N)  
fille de +BEAU Hugues et de +BOISSENIN Philiberte  
Tém. GRAS Louis (M), frère de l'époux, (S)  
GENTY Claude (M), résidant à GEVRY(39252), beau frère de l'époux, (N)  
BEAU Jean Claude (M), résidant à MOLAY(39338), oncle & curateur de l'épouse, (S)  
OUDOTTE Jacques (M), résidant à MOLAY(39338), cousin de l'épouse, (S)  
Rédacteur de l'acte : BOURGE

**9 Février 1766**

BEAU Hugues, 22 ans, résidant à MOLAY(39338), (N)  
fils de +BEAU Hugues et de +BOISSENIN Philiberte  
TROYL Françoise, 22 ans, résidant à MOLAY(39338), (N)  
fille de TROYL Louis, résidant à MOLAY(39338) et de RAVONNAUX Anne  
Tém. BEAU Jean Claude (M), résidant à MOLAY(39338), tuteur de l'époux, (S)  
BELPERON Jacques (M), résidant à MOLAY(39338), beau frère de l'époux, (S)  
TROYL Louis (M), père de l'épouse, (S)  
TROYL François (M), résidant à MOLAY(39338), frère de l'épouse, (S)  
Rédacteur de l'acte : BOURGE

**8 Juillet 1766**

TROYL Jacques, 26 ans, résidant à MOLAY(39338), manouvrier, (S)  
fils de +TROYL Jean et de BISOT Anne  
TROYL Anne, 23 ans, résidant à MOLAY(39338), (N)  
fille de +TROYL Jean Baptiste et de BOISSENIN Claudine  
Tém. OUDOTTE Jacques (M), (S)  
MICHEL Claude (M), recteur d'école, (S)  
TROYL Pierre (M), cousin de l'épouse, (S)  
TROYL Jean (M), frère de l'épouse, (S)  
Rédacteur de l'acte : BOURGE  
Dispense du 4° degré de consanguinité

**10 Août 1766**

VÉRITÉ Martin, 40 ans, résidant à LONGWY-SUR-LE-DOUBS(39299), manouvrier, (N)  
fils de +VÉRITÉ Jean Claude et de +MONDAMET Pierrette  
COMMIAUX Anne, 28 ans, résidant à MOLAY(39338), (N)  
fille de COMMIAUX Jean Baptiste et de TROYL Louise  
Tém. GENEVEY Simon (M), résidant à LONGWY-SUR-LE-DOUBS(39299), cousin germain de l'époux, (N)  
COMMIAUX Jean (M), résidant à MOLAY(39338), frère de l'épouse, (N)  
PAQUIER Pierre (M), résidant à MOLAY(39338), beau frère de l'épouse, (N)  
BOUGAIRE Pierre (M), résidant à MOLAY(39338), (N)  
Rédacteur de l'acte : BOURGE

**1 Septembre 1766**

OUDOTTE Émiland, résidant à MOLAY(39338), (S)  
fils de +OUDOTTE Pierre et de +ROUSSELET Anne  
TROYL Marie Agatte, résidant à MOLAY(39338), (S)  
fille de TROYL Pierre, résidant à MOLAY(39338) et de BARBELENET Anne Françoise  
Ex.Conjoint : +TRUCHETET Pierre  
Tém. TROYL François (M), résidant à MOLAY(39338), frère de l'époux, (S)  
TROYL Claude François (M), résidant à MOLAY(39338), frère de l'époux, (S)  
TROYL Joseph (M), résidant à MOLAY(39338), cousin de l'époux, (S)  
VANTARD Jean Christophe (M), résidant à MOLAY(39338), (S)  
Rédacteur de l'acte : BOURGE  
Observations : Dispense de deux bans.

**27 Janvier 1767**

HUGUENIN Louis, 40 ans, résidant à CHAUSSIN(39128), (S)  
fils de +HUGUENIN Léonard et de +PERROT Anne  
ROBERT Anne, 22 ans, résidant à MOLAY(39338), (N)  
fille de ROBERT Émiland et de +MOLAY Ignace  
Tém. HUGUENIN François (M), frère de l'époux, (S)  
BOGNOT Louis (M), neveu de l'époux, (S)  
OUDOTTE Jean François (M), beau frère de l'épouse, (S)  
ROBERT Émiland (M), père de l'épouse, (S)  
Rédacteur de l'acte : BOURGE  
Observations : Dispense de deux bans.

**3 Février 1767**

SORDET Jean Claude, 22 ans, résidant à MOLAY(39338), (S)  
fils de SORDET Jean Baptiste et de JAMBÉY Jeanne  
PERROT Marie, (N)  
fille de PERROT Claude et de +MODOT Marguerite  
Tém. ROGUIER Émiland (M), résidant à MOLAY(39338), (S)  
BERIGNOT Jean Claude (M), résidant à MOLAY(39338), (S)  
MICHEL Claude François (M), résidant à MOLAY(39338), (S)  
BOUGAIRE François (M), résidant à MOLAY(39338), (S)  
Rédacteur de l'acte : BOURGE

**10 Février 1767**

CRETIN Jean Pierre, 22 ans, originaire de PARCEY(39405), (S)  
fils de +CRETIN Renaud et de +GRUET Marguerite  
BOUGAIRE Anne, 25 ans, résidant à MOLAY(39338), (N)  
fille de BOUGAIRE François et de BOUGAIRE Anne  
Tém. PETIT Antoine (M), résidant à PARCEY(39405), curateur de l'époux, (S)  
CRETIN Denis (M), cousin de l'époux, (S)  
BOUGAIRE François (M), père de l'épouse, (N)  
BOUGAIRE Jacques (M), frère de l'épouse, (S)  
Rédacteur de l'acte : BOURGE

**10 Février 1767**

PASQUIER Claude François, 26 ans, résidant à MOLAY(39338), manouvrier, (N)  
fils de +PASQUIER Jean Baptiste et de BIZOT Françoise  
PETITJEAN Françoise, 17 ans, résidant à MOLAY(39338), (N)  
fille de +PETITJEAN Nicolas et de +PIERRET (?) Claudine  
Tém. BOSNE Louis (M), curateur de l'épouse, (S)  
BOICHUT Claude François (M), parrain de l'épouse, (S)  
PASQUIER Claude (M), frère de l'époux, (S)  
PASQUIER Pierre (M), frère de l'époux, (S)  
Rédacteur de l'acte : BOURGE

**19 Mai 1767**

FOURNIER Jean, 47 ans, résidant à MOLAY(39338), au lieu-dit Port-Aubert, (N)  
fils de +FOURNIER François et de +COUVREUR Claudine  
HENRY Françoise, 35 ans, résidant à MOLAY(39338), (N)  
fille de +HENRY Jean Baptiste et de ROBERT Catherine  
Tém. HENRY Jean Baptiste (M), frère de l'épouse, (N)  
ROBERT Émiland (M), parrain de l'épouse, (S)  
MICHEL Claude François (M), résidant à MOLAY(39338), recteur d'école, (S)  
CARTAUX Joseph (M), résidant à MOLAY(39338), (N)  
Rédacteur de l'acte : BOURGE

**20 Juin 1768**

BOUGAIRE Pierre, veuf, résidant à MOLAY(39338), manouvrier, (N)  
MOUCAUD Claudine, 33 ans, (N)  
fille de +MOUCAUD Claude, résidant à MOLAY(39338), au lieu-dit Port-Aubert, laboureur et de +SORDET Marie  
Tém. BOUGAIRE François (M), résidant à MOLAY(39338), frère de l'époux, (N)  
TROLI Louis (M), résidant à MOLAY(39338), oncle de l'époux, (S)  
ROQUIER Émiland (M), résidant à MOLAY(39338), beau frère de l'épouse, laboureur, (S)  
MOUCAUD Jean (M), résidant à MOLAY(39338), frère de l'épouse, laboureur, (S)  
Rédacteur de l'acte : BOURGE

**9 Août 1768**

DUCLoux Antoine, 38 ans, résidant à MOLAY(39338), au lieu-dit Port-Aubert, soldat, (S)  
fils de +DUCLoux Jean et de +TACHOT Ignace  
RAVONNAUX Françoise, résidant à PETIT-NOIR(39415), au lieu-dit Saulçois, (S)  
fille de RAVONNAUX Claude et de MAIRET Anne  
Ex.Conjoint : +PROST Émiland, résidant à SAINT-BARAING(39477)  
Tém. BOUTEILLÉ Denis (M), résidant à PETIT-NOIR(39415), au lieu-dit Saulçois, (S)  
BOUTEILLÉ Simon (M), résidant à PETIT-NOIR(39415), au lieu-dit Saulçois, (S)  
GAY Denis (M), originaire de NEUBLANS-ABERGEMENT(39385), résidant à SAINT-BARAING(39477), recteur d'école, (S)  
RAVONNAUX Jean Baptiste (M), résidant à PETIT-NOIR(39415), au lieu-dit Saulçois, frère de l'épouse, (S)  
Rédacteur de l'acte : BOURGE  
Observations : L'époux est soldat invalide retiré chez lui.

**18 Octobre 1768**

COURVOISIER Claude, 29 ans, (N)  
fils de +COURVOISIER Michel, résidant à BALAISEAUX(39034), laboureur et de +GANDEL Louise  
RAVONNEAU Marie, (N)  
fille de +RAVONNEAU Émiland, résidant à MOLAY(39338), au lieu-dit Port-Aubert et de +BERIGNOT Anne  
Ex.Conjoint : +FLORET Jean, résidant à SAINT-BARAING(39477), laboureur  
Tém. BASSARD Étienne (M), résidant à SAINT-BARAING(39477), au lieu-dit Petrey, beau frère de l'époux, (S)  
COURVOISIER François (M), résidant à BALAISEAUX(39034), frère de l'époux, (N)  
ROSSIGNEUX Claude (M), résidant à MOLAY(39338), au lieu-dit Port-Aubert, laboureur, (N)  
MICHEL Claude François (M), résidant à MOLAY(39338), recteur d'école, (S)  
Rédacteur de l'acte : BOURGE  
Observations : L'époux "ayant eu le consentement de TRENET Michel, son curateur, de l'aveu des témoins présents au mariage".

**15 Novembre 1768**

BOICHUT Hugue, mineur, (S)  
 fils de BOICHUT Hugues, résidant à MOLAY(39338), laboureur et de +MONNOT Anne  
 OUDOTTE Anne, (S)  
 fille de +OUDOTTE Émiland, résidant à MOLAY(39338), laboureur et de +MONNIER Jeanne  
 Tém. BOICHUT Hugues (M), père de l'époux, (S)  
 BOICHUT Claude (M), cousin de l'époux, (S)  
 MONNOT Pierre (M), oncle de l'époux, (S)  
 RICHARDOT Xavier (M), résidant à RAHON(39448), cousin de l'épouse, (S)  
 Rédacteur de l'acte : BOURGE

**15 Novembre 1768**

OUDOTTE Charles, 25 ans, résidant à MOLAY(39338), (S)  
 fils de +OUDOTTE Émiland, résidant à MOLAY(39338), laboureur et de +MONNIER Jeanne  
 BOICHUT Anne, mineure, (N)  
 fille de BOICHUT Hugues, résidant à MOLAY(39338), laboureur et de +MONNOT Anne  
 Tém. BOICHUT Hugues (M), (S)  
 BOICHUT Claude (M), curateur de l'épouse, (S)  
 RICHARDOT Xavier (M), résidant à RAHON(39448), cousin de l'épouse, (S)  
 MONNOT Pierre (M), résidant à MOLAY(39338), (S)  
 Rédacteur de l'acte : BOURGE

**13 Décembre 1768**

BOICHUT Hugues (?), 28 ans, (S)  
 fils de BOICHUT Étienne, résidant à MOLAY(39338), laboureur, (S) et de +ROUSSELET Philiberte  
 OUDOTTE Claude Françoise, veuve, résidant à MOLAY(39338), laboureuse, (S)  
 Tém. BOICHUT Claude (M), frère de l'époux  
 OUDOTTE Jean François (M), frère de l'épouse, (S)  
 OUDOTTE Claude Ignace (M), cousin de l'épouse  
 BOICHUT Pierre (M), frère de l'époux  
 Rédacteur de l'acte : BOURGE  
 Observations : Dispense de bans et de temps. L'épouse "agissant de l'autorité de OUDOTTE Jacques, son oncle et curateur -S".

**/ 1769**

TISSIER Vincent, majeur, résidant à TAVAU(39526)  
 fils de +TISSIER Vincent, résidant à TAVAU(39526) et de +MILLON Claudine  
 Ex.Conjointe: +DOUSSOT Anne  
 DUPARET Claudine, majeure, résidant à MOLAY(39338)  
 fille de +DUPARET Claude, résidant à MOLAY(39338) et de +GRANDJEAN Claudine  
 Tém. CHAVANON Jean (M), résidant à TAVAU(39526), beau frère de l'époux, (S)  
 CHAVANON Philippe (M), résidant à TAVAU(39526), beau frère de l'époux, (S)  
 DUPARET Jacques (M), résidant à MOLAY(39338), frère de l'épouse, (S)  
 DUPARET François (M), résidant à MOLAY(39338), frère de l'épouse, (N)  
 Rédacteur de l'acte : BOURGE

**18 Juin 1769**

BELPERONT Jacques, (S)  
 fils de +BELPERONT Claude, résidant à MOLAY(39338) et de +CACHET Catherine  
 Ex.Conjointe: +BEAU Françoise  
 TROLI Charlotte, 35 ans, (N)  
 fille de TROLI Louis, résidant à MOLAY(39338), laboureur et de BOSNE Charlotte  
 Tém. TROLI Louis (M), père de l'épouse, (S)  
 OUDOTTE Jacques (M), résidant à MOLAY(39338), laboureur, (S)  
 TROLI Étienne (M), cousin de l'épouse, (S)  
 MICHEL Claude François (M), résidant à MOLAY(39338), recteur d'école, (S)  
 Rédacteur de l'acte : BOURGE

**7 Novembre 1769**

ARNOUX Philippe Bonnaventure Augustin, majeur, (S)  
 fils de +ARNOUX Mathieu, résidant à DOLE(39198), au lieu-dit Saint-Ylie, cuisinier et de LOYE X  
 OUDOTTE Françoise, (S)  
 fille de OUDOTTE Jacques, résidant à MOLAY(39338), laboureur et de ROSE Françoise  
 Tém. OUDOTTE Jacques (M), père de l'épouse, (S)  
 OUDOTTE Jacques (M), résidant à MOLAY(39338), oncle de l'épouse, (S)  
 MEROUX Louis (M), résidant à DOLE(39198), au lieu-dit Saint-Ylie, cousin germain de l'époux, (S)  
 MEROUX Jean François (M), résidant à DOLE(39198), au lieu-dit Saint-Ylie, cousin germain de l'époux, (S)  
 Observations : Le père de l'épouse est dit "Le Jeune". L'oncle de l'épouse est dit "Le Vieux". Signature de OUDOTTE J.-Claude et de OUDOTTE J.

**25 Février 1770**

VANNIER Antoine, 28 ans, (S)  
 fils de VANNIER Jean Denis, résidant à RAHON(39448) et de LECULLIER Claudine  
 BRETON Catherine, majeure, résidant à RAHON(39448), au lieu-dit Gros-Saulçois, (N)  
 fille de +BRETON André et de +BERIGNOT Anne  
 Tém. MICHEL Claude François (M), résidant à MOLAY(39338), recteur d'école, (S)  
 DUCLOUX Philibert (M), résidant à MOLAY(39338), (S)  
 BEAU Jean Claude (M), résidant à MOLAY(39338), (S)  
 BEAU Hugues (M), résidant à MOLAY(39338), (S)  
 Rédacteur de l'acte : BOURGE  
 Observations : L'époux a la permission du curé de RAHON.

**26 Février 1770**

BOUTEILLEY Denis, 30 ans, (S)  
 fils de +BOUTEILLEY François, résidant à MOLAY(39338), au lieu-dit Le Saulçois et de ROY Philippe  
 RAVONNAUX Anne, 27 ans, (N)  
 fille de RAVONNAUX Claude, résidant à MOLAY(39338), au lieu-dit Le Saulçois, laboureur et de +MAIRET Anne  
 Tém. RAVONNAUX Jean Baptiste (M), résidant à MOLAY(39338), cousin de l'épouse, (S)  
 RAVONNAUX Jean Baptiste (M), résidant à MOLAY(39338), frère de l'épouse, (S)  
 BOUTEILLEY Simon (M), résidant à MOLAY(39338), frère de l'époux, (S)  
 BOUGAIRE François (M), résidant à MOLAY(39338), cousin de l'époux, (S)  
 Rédacteur de l'acte : BOURGE

**12 Juin 1770**

CHEVALERET Claude, 23 ans, (S)  
 fils de +CHEVALERET Pierre, résidant à GEVRY(39252), laboureur et de +CLER Claudine  
 DUCLOUX Jeanne, 24 ans, (N)  
 fille de DUCLOUX François, résidant à MOLAY(39338), laboureur et de TROLY Françoise  
 Tém. DUCLOUX François (M), père de l'épouse, (S)  
 MICHEL Claude François (M), résidant à MOLAY(39338), recteur d'école, (S)  
 MITTAINE Vincent (M), résidant à GEVRY(39252), curateur de l'époux, (S)  
 BODARD Claude (M), résidant à GEVRY(39252), parrain de l'époux, (S)  
 Rédacteur de l'acte : BOURGE

**17 Juin 1771**

DAUBIGNEY Michel, majeur, résidant à TAVAU(39526), bas officier retiré à TAVAU, (S)  
 fils de +DAUBIGNEY Jean et de +BOUTEILLEY Philiberte  
 BEAU Anne, majeure, résidant à MOLAY(39338), (N)  
 fille de +BEAU Jean Claude, résidant à MOLAY(39338), laboureur et de +CAILLET Jeanne  
 Tém. BOICHUT Claude (M), oncle & curateur de l'époux, (S)  
 BOICHUT Étienne (M), cousin de l'épouse, (S)  
 GUILLAUME Jean Baptiste (M), résidant à GEVRY(39252), (N)  
 MICHEL Claude François (M), résidant à MOLAY(39338), recteur d'école, (S)  
 Rédacteur de l'acte : CRETIN  
 Observations : Dispense de deux bans et levée de l'opposition faite par Jeanne Claude REVY, de TAVAU. T3 : témoin rencontré à MOLAY.

**4 Novembre 1771**

GOUBOT Claude, 37 ans, résidant à RAHON(39448), au lieu-dit Gros-Saulçois, (S)  
 RAVONNAUX Claudine, 26 ans, résidant à RAHON(39448), au lieu-dit Gros-Saulçois, (N)  
 fille de RAVONNAUX Claude  
 Tém. RAVONNAUX Claude (M), père de l'épouse, (N)  
 RAVONNAUX Jean Claude (M), oncle de l'épouse, (N)  
 RAVONNAUX Jean Baptiste (M), frère de l'épouse, (S)  
 PUSSET Jean Claude (M), résidant à RAHON(39448), cousin des époux, (S)  
 Rédacteur de l'acte : BOURGE  
 Dispense du 3° degré de consanguinité  
 Observations : Dispense de deux bans. T5 : BOUTEILLEY Denis, beau frère de l'époux -S.

**19 Mars 1772**

BOICHUT Pierre, 28 ans, résidant à MOLAY(39338), laboureur, (S)  
 fils de +BOICHUT Étienne et de +ROUSSELET Philiberte  
 OUDOTTE Jeanne Claude, 20 ans, (N)  
 fille de OUDOTTE Jacques, résidant à MOLAY(39338), laboureur et de MOLAY Jeanne  
 Tém. OUDOTTE Jacques (M), père de l'épouse, (S)  
 BOICHUT Claude (M), résidant à MOLAY(39338), oncle de l'époux, (S)  
 BOICHUT Hugues (M), résidant à MOLAY(39338), frère de l'époux, (S)  
 OUDOTTE Jacques (M), résidant à MOLAY(39338), frère de l'épouse, (S)  
 Rédacteur de l'acte : BOURGE  
 Dispense du 4° degré de consanguinité  
 Observations : Dispense de temps et de deux bans.

**17 Novembre 1772**

TROLI Étienne, 26 ans, (S)  
 fils de +TROLI Étienne, résidant à MOLAY(39338), laboureur et de OUDOTTE Ignace  
 OUDOTTE Marie Antoinette, 26 ans, (S)  
 fille de OUDOTTE Jacques, résidant à MOLAY(39338), laboureur et de ROSE Françoise  
 Tém. OUDOTTE Jacques (M), père de l'épouse, (S)  
 OUDOTTE Jacques (M), résidant à MOLAY(39338), oncle paternel de l'épouse, (S)  
 TROLI Jean (M), résidant à MOLAY(39338), frère de l'époux, (S)  
 TROLI Joseph (M), résidant à MOLAY(39338), oncle de l'époux, (S)  
 Rédacteur de l'acte : CRETIN  
 Observations : Dispense du 3° degré de parenté. T5 : OUDOTTE Jean François, de MOLAY : cousin des époux -S.

**11 Janvier 1773**

COLARD François, 30 ans, (S)  
 fils de +COLARD François, résidant à CHAMPDIVERS(39099) et de +ROQUIER Claudine  
 DUPARET Jeanne, 40 ans, résidant à MOLAY(39338), (S)  
 fille de +DUPARET Claude et de +GRANDJEAN Claudine  
 Ex.Conjoint : +MILLET Claude  
 Tém. DUPARET Joseph (M), résidant à MOLAY(39338), cousin, (N)  
 ROBERT Louis (M), résidant à MOLAY(39338), (S)  
 TROLY Jean (M), résidant à MOLAY(39338), (S)  
 OUDOTTE Jacques (M), résidant à MOLAY(39338), (S)  
 Rédacteur de l'acte : BOURGE

**26 Janvier 1773**

BONET Claude, 23 ans, résidant à TAVAU(39526), (S)  
 fils de +BONET Jacques et de MARESCHAL Ignace  
 DAUTHELU Jeanne Françoise, 24 ans, résidant à MOLAY(39338), (N)  
 fille de +DAUTHELU Claude et de +GAUTHIER Marguerite  
 Tém. LANCHY François (M), résidant à TAVAU(39526), beau père & curateur de l'époux, (S)  
 DAUTHELU Jean François (M), résidant à MOLAY(39338), oncle de l'épouse, (S)  
 OUDOTTE Jean François (M), résidant à MOLAY(39338), cousin de l'épouse, (S)  
 MARESCHAL Louis (M), résidant à TAVAU(39526), (S)  
 Rédacteur de l'acte : BOURGE

**2 Février 1773**

VAUCHEY Jean Baptiste, 30 ans  
 fils de VAUCHEY François, résidant à CHAMPDIVERS(39099), manouvrier et de PERROT Anne  
 BOUGAIRE Marie, 25 ans  
 fille de BOUGAIRE François, résidant à MOLAY(39338), manouvrier et de BOUGAIRE Anne  
 Tém. PERROT Jean François (M), frère (?) de l'époux  
 PERROT Étienne (M), résidant à CHAMPDIVERS(39099), cousin de l'épouse, (S)  
 CRETIN Pierre (M), résidant à PARCEY(39405), beau frère de l'épouse, (S)  
 BOICHUT Claude (M), résidant à MOLAY(39338), (S)  
 Rédacteur de l'acte : BOURGE

**13 Février 1773**

TROLY Étienne, 25 ans, (S)  
 fils de TROLY Étienne, résidant à MOLAY(39338), manouvrier et de BISET Émilande  
 DUCLOUX Denise, 22 ans, (N)  
 fille de DUCLOUX Philibert, résidant à MOLAY(39338), laboureur et de JOUBELIN Marguerite  
 Tém. DUCLOUX Philibert (M), père de l'épouse, (S)  
 TROLY Étienne (M), père de l'époux, (S)  
 LACOUR Émiland (M), (S)  
 TRUCHETET Mathieu (M), cousin de l'époux, (S)  
 Rédacteur de l'acte : BOURGE

**22 Février 1773**

OUDOTTE Jacques, 25 ans, (S)  
 fils de OUDOTTE Jacques, résidant à MOLAY(39338), laboureur et de ROSE Françoise  
 BOICHUT Claudine, 16 ans, (N)  
 fille de BOICHUT Claude François, résidant à MOLAY(39338), laboureur et de X? Véronique  
 Tém. OUDOTTE Jacques (M), père de l'époux  
 OUDOTTE Jean Claude (M), frère de l'époux, (S)  
 BOICHUT Claude (M), oncle de l'épouse, (S)  
 BOICHUT Claude François (M), père de l'épouse, (S)  
 Rédacteur de l'acte : BOURGE  
 Observations : Dispense de bans.

**22 Février 1773**

MONNOT Hugues, 30 ans, résidant à MOLAY(39338), (S)  
fils de +MONNOT Pierre, résidant à MOLAY(39338), ancien maire de MOLAY et de +RAMAUX Claudine  
TROY Claudine, 25 ans, (N)  
fille de +TROY Jean Baptiste, résidant à MOLAY(39338), laboureur et de BOISENIN Claudine  
Tém. TROY Pierre (M), frère de l'épouse, (S)  
TROY Jacques (M), beau frère de l'épouse, (S)  
VENTARD Antoine (M), beau frère de l'épouse, (S)  
VENTARD Jean Christophe (M), beau frère de l'épouse, (S)  
Rédacteur de l'acte : BOURGE  
Observations : Dispense de bans.

**23 Novembre 1773**

BONGAIRE François, 21 ans  
fils de BONGAIRE François et de BONGAIN Anne  
DUCLOUX Marguerite, 20 ans  
fille de DUCLOUX Philibert, résidant à MOLAY(39338) et de JOUBELIN Marguerite  
Tém. BONGAIRE François (M), père de l'époux, (N)  
BOICHU Claude (M), (S)  
TROI François (M), cousin de l'époux, (S)  
DUCLOUX Philibert (M), père de l'épouse, (S)  
Rédacteur de l'acte : Frère DESIRE : religieux carme  
Observations : T5 : BELLEPERON Jean Baptiste -S. T6 : LACOUR Miland -S.

**25 Novembre 1773**

HENRI Jean Baptiste, 33 ans  
fils de HENRI Jean Baptiste, résidant à MOLAY(39338) et de ROBERT Catherine  
GODILLOT Françoise, 25 ans  
fille de GODILLOT Jean, résidant à MOLAY(39338) et de X Jeanne Claude  
Tém. FOURNIER Jean (M), beau frère de l'époux  
HENRI Antoine (M), (S)  
GODILLOT Pierre (M), frère de l'épouse, (S)  
PAQUIER Philibert (M), (N)  
Rédacteur de l'acte : Frère DESIRE : religieux carme

**1 Décembre 1773**

BOURGEOIS Jean Claude, 25 ans  
fils de BOURGEOIS Antoine, résidant à CHOISEY(39150), vigneron et de +BRETIAUX Thérèse  
OUDOT Anne, 22 ans  
fille de OUDOT Jacques, résidant à MOLAY(39338), laboureur et de ROSE Françoise  
Tém. OUDOT Jacques (M), père de l'épouse, (S)  
OUDOT Charles (M), (S)  
BOURGEOIS Antoine (M), père de l'époux, (S)  
LAVRUT Pierre (M), résidant à CHOISEY(39150), (S)  
Rédacteur de l'acte : Frère DESIRE : carme  
Dispense du 4° degré de consanguinité  
Observations : Dispense de deux bans et deux temps. Le père de l'épouse signe OUDOTTE.

**1 Février 1774**

DAUTHELU Jean François, 48 ans, soldat, (S)  
fils de +DAUTHELU Claude, résidant à MOLAY(39338), manouvrier et de +ROBERT Marguerite  
DUPARET Claudine, 40 ans, résidant à RAHON(39448), au lieu-dit Gros-Saulçois, (N)  
fille de +DUPARET Cathelin, résidant à MOLAY(39338), manouvrier et de +BERIGNOT Anathoile  
Ex.Conjoint : +BELPERONT Jean Baptiste  
Tém. OUDOTTE Jean François (M), résidant à MOLAY(39338), laboureur, (S)  
ROBERT Louis (M), résidant à MOLAY(39338), laboureur, (S)  
DUPARET Hugues (M), résidant à MOLAY(39338), (N)  
DUPARET Jacques (M), résidant à MOLAY(39448), au lieu-dit Gros-Saulçois, neveu de l'épouse, (S)  
Rédacteur de l'acte : CRETIN  
Observations : L'époux est Bas Officier du Régiment de FLANDRES, actuellement invalide.

**14 Avril 1774**

MOURCET Guillaume Antoine, 26 ans, résidant à MOLAY(39338), recteur d'école, (S)  
 fils de MOURCET Jacques Antoine, résidant à SEPTFONTAINES(25541) et de GRIGNET Marie

DUPARET Marguerite, 22 ans, (N)

filles de +DUPARET Jacques, résidant à MOLAY(39338) et de ROBERT Huguette

Tém. DUPARET François (M), résidant à MOLAY(39338), cousin & curateur de l'épouse, (N)

DUPARET Hugues (M), résidant à MOLAY(39338), cousin de l'épouse, (N)

MONNOT Hugues (M), résidant à MOLAY(39338), (S)

GAUDILLOT Pierre (M), résidant à MOLAY(39338), cousin de l'épouse, (S)

Rédacteur de l'acte : CRETIN

Observations : L'époux "ayant fait preuve du consentement de son père par acte reçu de MOURCET Notaire à LEVIER (25334) du 03/03/1774, et déclare libre de tout engagement par lettre de Mr MAIRE prêtre vicaire en chef de SEPTFONTAINES".

**21 Avril 1774**

TROLI François, (S)

fils de TROLI Louis, résidant à MOLAY(39338) et de +LAYGUT (?) Jacquette

DUPARET Jeanne Marie, 26 ans, (N)

filles de +DUPARET Jacques, résidant à MOLAY(39338) et de ROBERT Huguette

Tém. TROLI Louis (M), père de l'époux, (S)

ROQUIER Émiland (M), résidant à MOLAY(39338), (S)

BELPERON Jacques (M), résidant à MOLAY(39338), (S)

MOURCET Guillaume Antoine (M), résidant à MOLAY(39338), beau frère de l'épouse, recteur d'école, (S)

Rédacteur de l'acte : CRETIN

**4 Octobre 1774**

BEAU Jean Claude, majeur, (S)

fils de +BEAU Jean Claude, résidant à MOLAY(39338), laboureur et de +OUDOTTE Anne

TROLY Jeanne, (N)

filles de +TROLY Jean et de BIZOT Anne, résidant à MOLAY(39338)

Tém. TROLY Jacques (M), frère de l'épouse, (S)

TROLY Jean Claude (M), cousin de l'épouse, (S)

BEAU François (M), frère de l'époux, (S)

TROLY Joseph (M), oncle de l'époux, (S)

Rédacteur de l'acte : BOURGE

**7 Février 1775**

BONGAIN Philibert, 23 ans, (N)

fils de BONGAIN François, résidant à MOLAY(39338) et de BRUILLOT Jeanne

BON Émilienne, 21 ans, résidant à MOLAY(39338), (N)

filles de +BON Claude et de +BRENOT Thiebaude

Tém. BONGAIN François (M), résidant à MOLAY(39338), (N)

ROQUIER Émiland (M), résidant à MOLAY(39338), (S)

TROLI François (M), résidant à MOLAY(39338), (S)

GAUDILLOT Pierre (M), résidant à MOLAY(39338), (S)

Rédacteur de l'acte : CRETIN

Observations : T5 : BONGAIN Emilien, de MOLAY : oncle de l'épouse -N. Consentement de Jean COMMUAUX, curateur de l'épouse -N.

**3 Mai 1775**

DUPARET Joseph, 55 ans, résidant à MOLAY(39338), (N)

ROBERT Ignace, 55 ans, résidant à MOLAY(39338), (N)

Ex.Conjoint : +MAUDIT Jean Baptiste

Tém. MOURCET Guillaume Antoine (M), résidant à MOLAY(39338), recteur d'école, (S)

BOICHUT Hugues (M), résidant à MOLAY(39338), (S)

DUPARET Claude (M), résidant à MOLAY(39338), neveu de l'époux, (S)

BEAU Mathieu (M), résidant à MOLAY(39338), beau frère de l'époux, (S)

Rédacteur de l'acte : CRETIN

Observations : L'époux est soldat au Régiment de FLANDRES, retiré avec solde entière du Roi.

**10 Octobre 1775**

NIOT Jean, majeur, résidant à CHAMPDIVERS(39099)

BEAU Philiberte, majeure, résidant à MOLAY(39338)

Tém. BAILLI Jean (M), résidant à CHAMPDIVERS(39099), (S)

NYOT Pierre Étienne (M), résidant à CHAMPDIVERS(39099), frère de l'époux, (S)

BEAU Jean Claude (M), résidant à MOLAY(39338), (S)

TRUCHETET Mathieu (M), résidant à MOLAY(39338), (S)

Rédacteur de l'acte : CRETIN



**21 Novembre 1775**

BOUGAUD Claude Étienne, 23 ans, (S)  
fils de BOUGAUD Bonnaventure, résidant à DAMPARIS(39189), au lieu-dit L'Abbaye : La Borde Basse, laboureur  
et de OUDOTTE Marguerite  
DAUTHELU Marguerite, 23 ans, (N)  
fille de +DAUTHELU Claude, résidant à MOLAY(39338), laboureur et de +GAUTHIER Marguerite  
Tém. BOUGAUD Bonnaventure (M), père de l'époux, (S)  
DAUTHELU Jean François (M), résidant à MOLAY(39338), oncle des époux, (S)  
VANTARD Jean Christophle (M), résidant à MOLAY(39338), (S)  
BONET Jean Claude (M), résidant à MOLAY(39338), beau frère de l'épouse, (S)  
Rédacteur de l'acte : CRETIN  
Observations : T4 signe BONNOT.

**28 Novembre 1775**

MUNIER Martial, 40 ans, veuf, maçon, (N)  
JULIET Jeanne, 24 ans, résidant à MOLAY(39338), (N)  
Tém. DUPIN Antoine (M), résidant à MOLAY(39338), curateur de l'épouse, (S)  
JULIET François (M), résidant à MOLAY(39338), frère de l'épouse, (S)  
VANTARD Antoine (M), résidant à MOLAY(39338), (S)  
GAUDILLOT Pierre (M), résidant à MOLAY(39338), (S)  
Rédacteur de l'acte : CRETIN  
Observations : L'épouse "avec le consentement de sa mère et de" T1. T1 qigne DUPAIN. T2 signe JUILLET.

**30 Janvier 1776**

BUGNOT Jean Claude, 24 ans, (S)  
fils de BUGNOT Jean, résidant à TAVAU(39526), laboureur et de DAUBIGNÉ Anne  
OUDOTTE Véronique, 22 ans, (N)  
fille de +OUDOTTE Étienne, résidant à MOLAY(39338), laboureur et de GUYOT Claudine Françoise  
Tém. BUGNOT Jean (M), père de l'époux, (S)  
SIMONOT Gervais (M), résidant à TAVAU(39526), beau frère de l'époux, (S)  
BOICHUT Pierre (M), résidant à MOLAY(39338), (S)  
BOICHUT Hugues (M), résidant à MOLAY(39338), (S)  
Dispense du 4° degré de consanguinité  
Observations : T5 : OUDOTTE Jean François -S. Parmi T3 - T4 et T5, il y a le demi-frère et le beau-père de l'épouse.

**12 Février 1776**

GAZON Jean, 28 ans, veuf, résidant à ASNANS-BEAUVOISIN(39022), au lieu-dit Asnans, (S)  
fils de GAZON Antoine  
BERIGNOT Jeanne, 26 ans  
fille de +BERIGNOT Firmin (?), résidant à RAHON(39448), au lieu-dit Gros-Saulçois, laboureur et de X Charlotte  
Tém. GAZON Antoine (M), père de l'époux  
GAZON Claude (M), résidant à ASNANS-BEAUVOISIN(39022), au lieu-dit Asnans, frère de l'époux, (S)  
BERIGNOT François (M), résidant à RAHON(39448), au lieu-dit Gros-Saulçois, frère de l'épouse, (S)  
DUCLOUX Jean (M), résidant à MOLAY(39338), laboureur  
Rédacteur de l'acte : CRETIN

**7 Mars 1776**

COURVOISIER Claude, 32 ans, veuf, résidant à BALAISEAUX(39034), (N)  
SORDET Prudente, 32 ans, résidant à RAHON(39448), au lieu-dit Gros-Saulçois, (N)  
fille de SORDET Jean Baptiste et de +JAMBÉ Jeanne  
Tém. COURVOISIER Denis (M), frère de l'époux, (N)  
BOUGAIRE François (M), résidant à RAHON(39448), au lieu-dit Gros-Saulçois, (S)  
DUCLOUX Claude (M), résidant à RAHON(39448), au lieu-dit Gros-Saulçois, (S)  
MOURCET Guillaume Antoine (M), résidant à MOLAY(39338), recteur d'école, (S)  
Rédacteur de l'acte : Père GERMAIN  
Observations : Dispense de temps. Dispense du 3° degré d'Affinité.

**21 Mai 1776**

DUPAIN François, 26 ans, (N)  
fils de +DUPAIN François, résidant à MOLAY(39338), manouvrier et de +BRELOT Jeanne  
BOUGAIRE Jeanne, 23 ans, (N)  
fille de BOUGAIRE François, résidant à MOLAY(39338), laboureur et de BONGUAIN Anne  
Tém. BOUGAIRE François (M), père de l'épouse, (N)  
BOUGAIRE François (M), résidant à MOLAY(39338), frère de l'épouse, (N)  
DUPAIN Antoine (M), résidant à MOLAY(39338), curateur de l'époux, (S)  
DUPAIN Claude (M), résidant à MOLAY(39338), frère de l'époux, (N)  
Rédacteur de l'acte : CRETIN  
Observations : T5 : BOICHUT Claude, de MOLAY -S. T6 : VANTARD Antoine, de MOLAY -S.

**10 Janvier 1777**

ROSSIGNEUX Claude, 26 ans, résidant à MOLAY(39338), au lieu-dit Port-Aubert, (N)  
fils de +ROSSIGNEUX Claude et de +PERNOT Françoise  
ROBERT Françoise, 25 ans, (S)  
fille de +ROBERT Émiland, résidant à MOLAY(39338), laboureur et de THEVENIN Marie  
Tém. ROSSIGNEUX Jacques (M), frère de l'époux, (S)  
OUDOTTE Jean François (M), beau-frère de l'épouse, (S)  
ROQUIER Émiland (M), curateur de l'épouse, (S)  
ROBERT Jean Claude (M), frère de l'épouse, (S)  
Rédacteur de l'acte : Père GERMAIN  
Observations : Dispense de deux bans. T5 : OUDOTTE Jacques -S.

**6 Mai 1777**

PLONGENET Joseph, 26 ans, (N)  
fils de +PLONGENET Claude, résidant à Champdivers(39099), maréchal et de +MICHELIN Marguerite  
MILLON Marguerite, 27 ans, (N)  
fille de +MILLON Pierre, résidant à CHAMPDIVERS(39099), manouvrier et de +D'ÉTIVAUX X?  
Tém. MICHELIN Joseph (M), oncle de l'époux, (S)  
ROBERT Henri (M), cousin germain de l'époux, (N)  
MORSET Guillaume Antoine (M), résidant à MOLAY(39338), recteur d'école, (S)  
TROLI Hugues (M), résidant à MOLAY(39338), (S)  
Rédacteur de l'acte : Père GERMAIN

**27 Octobre 1778**

TROLI Pierre, 25 ans, (N)  
fils de +TROLI Joseph, résidant à MOLAY(39338), manouvrier et de +OUDOTTE Pierrette  
BONGUAIN Françoise, 31 ans  
fille de BONGUAIN François, résidant à MOLAY(39338), manouvrier, (N) et de BRUILLOT Jeanne  
Tém. TROLI Jean Baptiste (M), résidant à MOLAY(39338), frère de l'époux, (S)  
BONGUAIN Philibert (M), résidant à MOLAY(39338), frère de l'épouse, (N)  
BOICHUT Pierre (M), résidant à MOLAY(39338), (S)  
TROLI Jean (M), résidant à MOLAY(39338), (S)  
Rédacteur de l'acte : CRETIN

**17 Novembre 1778**

ROBERT Germain, 30 ans, (S)  
fils de ROBERT Louis, laboureur et de DUCLOUX Louise  
TRUCHELET Émilienne, 23 ans, (N)  
fille de +TRUCHELET Pierre, laboureur et de +TROLY Agathe Marie  
Tém. ROBERT Louis (M), frère de l'époux, (S)  
BONET Jean Claude (M), cousin de l'époux, (S)  
BONE Claude (M), curateur de l'épouse, (S)  
TRUCHELET Mathieu (M), oncle de l'épouse, (S)  
Rédacteur de l'acte : BERTHELIER : vicaire  
Observations : Dispense de deux bans.

**24 Novembre 1778**

DEFOSSÉ Claude, 56 ans, résidant à CHAUSSIN(39128), au lieu-dit La Villeneuve, menuisier, (N)  
Ex.Conjointe: +X? X?  
BERIGNOT Françoise, 32 ans, (N)  
fille de +BERIGNOT Claude, résidant à MOLAY(39338), au lieu-dit Port-Aubert, manouvrier et de +RAU Benoite  
Tém. DEFOSSÉ Nicolas (M), résidant à CHAUSSIN(39128), fils de l'époux, (S)  
MANSUI Philibert (M), résidant à CHAUSSIN(39128), (S)  
FOURNIER François (M), résidant à MOLAY(39338), au lieu-dit Port-Aubert, (N)  
MOURCET Guillaume Antoine (M), résidant à MOLAY(39338), recteur d'école, (S)  
Rédacteur de l'acte : BERTHELIER : vicaire

**19 Janvier 1779**

GREMAUX Jean, 27 ans, résidant à CHAMPDIVERS(39099), (S)  
fils de +GREMAUX Antoine, résidant à CHAMPDIVERS(39099), manouvrier et de +GAUTHERON Anne  
CARTAU Anne, 38 ans, résidant à MOLAY(39338), (N)  
Ex.Conjoint : +DUCLOUX Jean Baptiste  
Tém. DUCLOUX Jean (M), résidant à RAHON(39448), au lieu-dit Gros-Saulçois, beau-frère de l'épouse, laboureur, (N)  
GREMAUX Antoine (M), résidant à CHAMPDIVERS(39099), frère de l'époux, (S)  
LE FRANC Claude (M), résidant à MOLAY(39338), beau-frère de l'époux, (S)  
BEAU Jean Claude (M), résidant à MOLAY(39338), (S)  
Rédacteur de l'acte : CRETIN

**3 Février 1779**

ROGUIER Jean, 27 ans, (S)  
 fils de +ROGUIER Claude, résidant à CHAMPDIVERS(39099), manouvrier et de GOUGET Christine  
 DAUBIGNÉ Anne, 37 ans, (S)  
 fille de +DAUBIGNÉ François, résidant à CHAMPDIVERS(39099), laboureur et de +LE NOIR ? Jeanne  
 Tém. BOICHUT François (M), diacre, (S)  
 MOURCET Antoine Guillaume (M), résidant à MOLAY(39338), (S)  
 BRELOT Denis (M), résidant à CHAMPDIVERS(39099), cousin de l'épouse, (S)  
 BRELOT Jean François (M), résidant à CHAMPDIVERS(39099), cousin de l'épouse, (S)  
 Rédacteur de l'acte : CRETIN  
 Observations : Dispense de deux bans.

**10 Février 1779**

TROLI Jacques, 35 ans, (S)  
 Ex.Conjointe: +TROLI Anne  
 BEAU Anne, 24 ans, (N)  
 fille de +BEAU Jean Claude et de +OUDOTTE Anne  
 Tém. ROUSSIAUX Pierre (M), résidant à SAINT-LOUP(39490), beau-frère de l'époux, (S)  
 TROLI Étienne (M), oncle maternel de l'époux, (S)  
 BONGAIN Émiland (M), curateur de l'épouse  
 BEAU Jean Claude (M), frère de l'épouse, (S)  
 Rédacteur de l'acte : BERTHELIER  
 Observations : T5 : BEAU François, frère de l'épouse -S.

**15 Février 1779**

TROLI Jean Claude, 26 ans, (S)  
 fils de +TROLI Pierre, résidant à MOLAY(39338), laboureur et de BARBELENET Anne Françoise  
 DUCLOUX Anne, 24 ans, (N)  
 fille de DUCLOUX Philibert, résidant à MOLAY(39338), laboureur et de JOBELIN Marguerite  
 Tém. TROLY François (M), frère de l'époux, (S)  
 TROLI Pierre (M), frère de l'époux, (S)  
 TROLI Claude François (M), frère de l'époux, (S)  
 DUCLOUX Philibert (M), père de l'épouse, (S)  
 Rédacteur de l'acte : CRETIN  
 Observations : Dispense de deux bans. T5 : TROLI Etienne, beau-frère de l'épouse, de MOLAY -S. T6 : BOUGAIRE François, beau-frère de l'épouse, de MOLAY -S.

**15 Février 1779**

TRUCHELET Émilien, 50 ans, (S)  
 Ex.Conjointe: +TROLI Philiberte  
 D'ORNAND Anne, 19 ans, résidant à RAHON(39448), au lieu-dit Gros-Saulçois, (S)  
 fille de +D'ORNAND Jean Claude, laboureur et de +BISOT Jeanne  
 Tém. CHOPPI Laurent (M), résidant à DOLE(39198), curateur de l'épouse, (N)  
 TROLI Étienne (M), résidant à MOLAY(39338), (S)  
 GERMAIN Robert (M), résidant à MOLAY(39338), (S)  
 MOUCAUD Émiland (M), résidant à MOLAY(39338), (S)  
 Rédacteur de l'acte : CRETIN  
 Observations : T2 est dit "Le Vieux".

**20 Avril 1779**

FOL Émilien, 26 ans, (N)  
 fils de +FOL Jean, résidant à ASNANS-BEAUVOISIN(39022), au lieu-dit Asnans, manouvrier et de BABET Anne  
 ROBERT Marguerite, 26 ans  
 fille de +ROBERT Valaire et de MILLION Claudine, résidant à CHAMPDIVERS(39099)  
 Tém. MICHELIN Joseph (M), oncle de l'épouse, (S)  
 ROBERT Denis (M), frère de l'épouse, (N)  
 FOL Émiland (M), résidant à ASNANS-BEAUVOISIN(39022), au lieu-dit Ashans, oncle de l'époux, (S)  
 JOUFFROIS François (M), résidant à PESEUX(39412), (S)  
 Rédacteur de l'acte : CRETIN

**22 Juin 1779**

PARISOT Jean Baptiste, 29 ans, originaire d'AUDELANGE(39024), résidant à DOLE(39198), (N)  
 fils de PARISOT Pierre, résidant à AUDELANGE(39024), manouvrier et de BERNARD Bonnaventure  
 DUCLOUX Françoise, 27 ans, (N)  
 fille de +DUCLOUX François, résidant à MOLAY(39338), laboureur et de TROLY Françoise  
 Tém. DUCLOUX Philibert (M), résidant à MOLAY(39338), oncle de l'épouse, (S)  
 BELPERONT Jacques (M), résidant à MOLAY(39338), oncle de l'épouse, (N)  
 PARISOT Nicolas (M), résidant à AUDELANGE(39024), frère de l'époux, (S)  
 PARISOT Pierre (M), résidant à AUDELANGE(39024), frère de l'époux, (S)

Rédacteur de l'acte : CRETIN

Observations : Dispense de deux bans. L'époux est domicilié à DOLE depuis 9 mois environ. T2 n'a pu signé pour cause d'infirmité. T5 : PERRIN Jean, négociant de DOLE, beau-frère de l'époux -S.

**7 Juillet 1779**

BOICHUT Pierre, 39 ans, résidant à MOLAY(39338), (S)  
 fils de BOICHUT Hugue, résidant à MOLAY(39338), laboureur et de +MONOT Anne  
 Ex.Conjointe: +OUDOTTE Véronique  
 GUILLEMIN Philiberte, 29 ans, résidant à MOLAY(39338), (N)  
 fille de +GUILLEMIN Claude, résidant à DESCHAUX(LE)(39193), laboureur et de COULLEROT Benoite  
 Tém. BOICHUT Claude (M), résidant à MOLAY(39338), frère de l'époux, (S)  
 MOURCET Guillaume Antoine (M), résidant à MOLAY(39338), recteur d'école, (S)  
 COLARD François (M), résidant à MOLAY(39338), (S)  
 TROLY Jean Claude (M), résidant à MOLAY(39338), (S)

Rédacteur de l'acte : CRETIN

Observations : Dispense de deux bans. L'épouse est domicilié à MOLAY depuis 5 ans.

**23 Novembre 1779**

DAUBIGNÉ François, 30 ans, (S)  
 fils de +DAUBIGNÉ Joseph, résidant à CHAMPDIVERS(39099), laboureur et de X? Claudine  
 FOURNIÉ Marguerite, 28 ans, (N)  
 fille de FOURNIÉ Jean, résidant à MOLAY(39338), laboureur et de +DUPARET Marguerite  
 Tém. DAUBIGNÉ Jean François (M), résidant à CHAMPDIVERS(39099), frère de l'époux, (S)  
 FOURNIÉ Pierre (M), résidant à MOLAY(39338), (S)  
 DAUBIGNÉ Antoine (M), résidant à CHAMPDIVERS(39099), oncle de l'époux, (N)  
 BONE Claude (M), résidant à MOLAY(39338), frère maternel de l'épouse, (S)

Rédacteur de l'acte : CRETIN

Observations : T5 : BONE Louis de MOLAY, frère maternel de l'épouse -S. T6 : MITTAINE Jean Claude de CHAMPDIVERS, cousin de l'époux -S. T7 : MONNOT Antoine de CHAMPDIVERS, cousin de l'époux -S. T8 : DAUBIGNE Jean Baptiste de CHAMPDIVERS, cousin de l'époux -S.

**11 Janvier 1780**

FOURNIER Claude, 34 ans  
 fils de FOURNIER François, résidant à MOLAY(39338), au lieu-dit Port-Aubert, manouvrier et de BERIGNOT Claudine  
 NODOT Anne, 27 ans  
 fille de +NODOT Claude François, résidant à MOLAY(39338), au lieu-dit Port-Aubert et de +DUPARET Claudine  
 Tém. FOURNIER François (M), résidant à MOLAY(39338), au lieu-dit Port-Aubert, père de l'époux  
 FOURNIER François (M), résidant à MOLAY(39338), au lieu-dit Port-Aubert, frère de l'époux, (S)  
 FOURNIER Jean (M), résidant à MOLAY(39338), au lieu-dit Port-Aubert, oncle de l'époux  
 FOURNIER Pierre (M), résidant à MOLAY(39338), au lieu-dit Port-Aubert, frère de l'époux

Rédacteur de l'acte : CRETIN

Observations : T5 : DUCLOUX Claude de RAHON Gros-Saulçois -S. T6 : MOURCET Guillaume Antoine de MOLAY, recteur d'école -S.

**20 Janvier 1780**

ROBERT Claude, 29 ans, (S)  
 fils de ROBERT Louis, résidant à MOLAY(39338), laboureur et de DUCLOUX Louise  
 DUCLOUX Jeanne, 20 ans, (N)  
 fille de DUCLOUX Jean Claude, résidant à MOLAY(39338), laboureur et de BOICHUT Louise  
 Tém. ROBERT Louis (M), résidant à MOLAY(39338), père de l'époux, (S)  
 ROBERT Germain (M), résidant à MOLAY(39338), frère de l'époux, (S)  
 ROBERT François (M), résidant à MOLAY(39338), frère de l'époux, (S)  
 BONE Jean Claude (M), résidant à MOLAY(39338), (S)

Rédacteur de l'acte : CRETIN

Observations : Dispense de deux bans et du 3ème degré de parenté.

**1 Février 1780**

FOURNIER Pierre, 30 ans, (N)  
 fils de FOURNIER François, résidant à MOLAY(39338), au lieu-dit Port-Aubert, manouvrier et de BERIGNOT Claudine  
 TRUCHETET Jeanne, 27 ans, (N)  
 fille de +TRUCHETET Jean, résidant à MOLAY(39338), laboureur et de DUCLOUX Anne  
 Tém. FOURNIER Claude (M), résidant à MOLAY(39338), au lieu-dit Port-Aubert, frère de l'époux, (N)  
 FOURNIER François (M), résidant à MOLAY(39338), au lieu-dit Port-Aubert, père de l'époux, (S)  
 TRUCHETET Mathieu (M), résidant à MOLAY(39338), oncle de l'épouse, (S)  
 TROLY Jacques (M), résidant à MOLAY(39338), cousin de l'épouse, (S)  
 Rédacteur de l'acte : CRETIN  
 Observations : Dispense de deux bans.

**1 Février 1780**

FOURNIER Claude, 30 ans, (S)  
 fils de FOURNIER Claude, résidant à MOLAY(39338), laboureur et de GRAS Jeanne Françoise  
 VANTARD Jeanne, 26 ans, (N)  
 fille de +VANTARD Claude, résidant à MOLAY(39338), tissier et de +PERRIER Jeanne  
 Tém. FOURNIER Émiland (M), résidant à MOLAY(39338), frère de l'époux, (S)  
 PELTIER Claude (M), résidant à DAMPARIS(39189), au lieu-dit Abbaye, oncle de l'époux, (S)  
 GRAS Pierre (M), résidant à GEVRY(39252), oncle de l'épouse, laboureur, (S)  
 VANTARD Antoine (M), résidant à MOLAY(39338), cousin de l'épouse, (S)  
 Rédacteur de l'acte : CRETIN

**11 Juillet 1780**

TROLY Jean, 30 ans, (S)  
 fils de +TROLY Étienne, résidant à MOLAY(39338), laboureur et de +OUDOTTE Ignace  
 GALVIER Jeanne, 19 ans  
 fille de +GALVIER François, résidant à CHAMPDIVERS(39099), manouvrier et de MOUCAUX Marguerite  
 Tém. TROLY Étienne (M), frère de l'époux, (S)  
 TROLY François (M), cousin, (S)  
 ROGUIER Émiland (M), oncle maternel, tuteur et curateur de l'épouse, (S)  
 MOUCAUX Marguerite (F), mère de l'épouse, (N)  
 Rédacteur de l'acte : BOUVIER  
 Observations : Dispense de deux bans. T5 : MOUCAUX Jean, oncle de l'épouse -S. T6 : MOUCAUX Emiland, cousin de l'épouse -S.

**13 Février 1781**

LESPATÉE Jean Baptiste, 32 ans, (S)  
 fils de LESPATÉE Claude, résidant à GEVRY(39252) et de +DUPARET Anne  
 TROLY Marguerite, 34 ans, (N)  
 fille de TROLY Jacques, résidant à MOLAY(39338), manouvrier et de FORET Claudine  
 Tém. LEPATÉ Claude (M), père de l'époux, (N)  
 LEPATÉ Claude (M), cousin de l'époux, (S)  
 LEPATÉ Pierre (M), frère de l'époux, (S)  
 LALANDRÉ X? (M), résidant à DOLE(39198), beau-frère de l'épouse, (N)  
 Rédacteur de l'acte : BOUVIER  
 Observations : T5 : TAILLANDIE François de DOLE -N. T6 : TROLY François, cousin de l'épouse -S.

**1 Mai 1781**

MARCELIN Antoine, 38 ans, résidant à VILLETTE-LES-DOLE(39573), manouvrier, (S)  
 Ex.Conjointe: +X? X?  
 DUCLOUX Thérèse, 37 ans, (N)  
 fille de +DUCLOUX François, résidant à MOLAY(39338), laboureur et de TROLY Françoise  
 Tém. MARCELIN Désiré (M), résidant à VILLETTE-LES-DOLE(39573), cousin de l'époux, (S)  
 SERURON Jean François (M), résidant à MOLAY(39338), (S)  
 BELPERONT Jacques (M), résidant à MOLAY(39338), oncle de l'épouse, (S)  
 MOUCAUX Émiland (M), cousin de l'épouse, (S)  
 Rédacteur de l'acte : CRETIN

**2 Mai 1781**

BEAUX François, 27 ans, résidant à MOLAY(39338), manouvrier, (S)  
 fils de +BEAUX Jean Claude, résidant à MOLAY(39338), laboureur et de OUDOTTE Anne  
 PLONGENET Louise, 26 ans, (N)  
 fille de +PLONGENET Claude, résidant à CHAMPDIVERS(39099), maréchal et de +MICHELIN Marguerite  
 Tém. BEAUX Jean Claude (M), résidant à MOLAY(39338), frère de l'époux, (S)  
 TROLY Pierre (M), résidant à MOLAY(39338), (S)  
 DUPARET Claude (M), résidant à MOLAY(39338), (S)  
 TROLY Jean Baptiste (M), résidant à MOLAY(39338), (S)  
 Rédacteur de l'acte : CRETIN  
 Observations : Dispense de deux bans.

**5 Novembre 1781**

POUTHIER Edmé, 26 ans, (N)  
 fils de +POUTHIER X?, résidant à PESEUX(39412), manouvrier et de X? Claire  
 HENRI Françoise, 28 ans, (N)  
 fille de +HENRI François, résidant à MOLAY(39338), manouvrier et de +ROBERT Pierrette  
 Tém. HENRI Germain (M), résidant à MOLAY(39338), beau-frère de l'épouse, (N)  
 HENRI François (M), résidant à MOLAY(39338), frère de l'épouse, (N)  
 POUTHIER François (M), résidant à CHAMPDIVERS(39099), frère de l'époux, (N)  
 RIOT Pierre (M), résidant à CHEMIN(39138), (S)  
 Rédacteur de l'acte : CRETIN  
 Observations : Ledit POUTHIER Edmé de PESEUX reconnaît pour son enfant Marguerite fille de HENRY Françoise née et baptisée le 04/09/1780 ; laquelle reconnaissance faite le jour de son mariage. T5 : MOURCET Guillaume Antoine de MOLAY, recteur d'école -S.

**27 Novembre 1781**

GIRARDOT Jean, 30 ans, résidant à FOUCHERANS(39233), vigneron, (N)  
 Ex.Conjointe: +MUNIER Anne  
 BONGAIN Denise, 26 ans, (N)  
 fille de BONGAIN Émilien, résidant à MOLAY(39338), laboureur et de OUDOTTE Philiberte  
 Tém. BONGAIN Émilien (M), père de l'épouse  
 BONGAIN Émilien (M), frère de l'épouse, (S)  
 MUNIER Pierre (M), résidant à FOUCHERANS(39233), beau-frère de l'époux, (S)  
 OUDOTTE Jacques (M), résidant à MOLAY(39338), (S)  
 Rédacteur de l'acte : CRETIN  
 Observations : T5 : BONE Louis de MOLAY -S.

**27 Novembre 1781**

MOUCAUX Émilien, 26 ans, (S)  
 fils de MOUCAUX Jean, résidant à MOLAY(39338), laboureur et de TROLY Thérèse  
 OUDOTTE Jeanne, 26 ans, (S)  
 fille de +OUDOTTE Hugues, résidant à MOLAY(39338), laboureur et de +MOLAY Françoise  
 Tém. MOUCAUX Jean (M), père de l'époux, (S)  
 ROGUIER Émilien (M), résidant à MOLAY(39338), oncle de l'époux, (S)  
 OUDOTTE Jean (M), résidant à MOLAY(39338), frère de l'épouse, (S)  
 OUDOTTE Jacques (M), résidant à MOLAY(39338), cousin de l'épouse, (S)  
 Rédacteur de l'acte : CRETIN  
 Observations : Dispense de deux bans.

**15 Janvier 1782**

BOUGAIRE François, 26 ans, (S)  
 fils de +BOUGAIRE Claude, résidant à MOLAY(39338), manouvrier et de BONGAIN Anne  
 ROBERT Marie, 26 ans, (N)  
 fille de ROBERT Louis, résidant à MOLAY(39338), laboureur et de DUCLOUX Louise  
 Tém. ROBERT Louis (M), résidant à MOLAY(39338), père de l'épouse, (S)  
 ROBERT François (M), résidant à MOLAY(39338), frère de l'épouse, (N)  
 BONGAIN François (M), résidant à MOLAY(39338), oncle de l'époux, (N)  
 BOUGAIR Antoine (M), résidant à MOLAY(39338), frère de l'époux, (S)  
 Rédacteur de l'acte : CRETIN

**15 Janvier 1782**

COMUNAUX Jean, 24 ans, (S)  
 fils de COMUNAUX Jean, résidant à MOLAY(39338), manouvrier et de PAQUIER Émilienne  
 DUPARET Françoise, 28 ans, (N)  
 fille de +DUPARET Jean Baptiste, résidant à MOLAY(39338), manouvrier et de +BONGAIN Françoise  
 Tém. COMUNAUX Jean (M), résidant à MOLAY(39338), père de l'époux, (N)  
 COMUNAUX François (M), résidant à MOLAY(39338), frère de l'époux, (S)  
 TRUCHETET Mathieux (M), résidant à MOLAY(39338), cousin de l'époux, (S)  
 MOURCET Guillaume Antoine (M), résidant à MOLAY(39338), recteur d'école, (S)

**6 Février 1782**

TROLY Émiland, 28 ans, soldat provincial, (S)  
 fils de TROLY Jean Claude, résidant à MOLAY(39338), laboureur et de +ROGUIER Anne  
 FOURNIER Jeanne, 28 ans, (N)  
 fille de FOURNIER Jean, résidant à MOLAY(39338), laboureur et de +DUPARET Marguerite  
 Tém. TROLY Jean Claude (M), père de l'époux, (S)  
 TROLY Pierre (M), résidant à MOLAY(39338), frère de l'époux, (S)  
 ROGUIER Émiland (M), résidant à MOLAY(39338), oncle de l'époux, (S)  
 FOURNIER Pierre (M), résidant à MOLAY(39338), frère de l'épouse, (S)  
 Observations : L'époux est soldat provincial de la levée de 1778 muni d'un certificat signé CHUPIET, subdélégué. A DOLE du 02/02/1782. T5 : BONNE Claude de MOLAY, frère maternel de l'épouse -S. T6 : BONNE Louis de MOLAY, frère maternel de l'épouse -S. T7 : TROLY Antoine de MOLAY, beau-frère de l'épouse -S.

**11 Février 1782**

GREMAUX Jean, 26 ans, (S)  
 fils de +GREMAUX Jean, résidant à CHAMPDIVERS(39099), manouvrier et de +DAUBIGNÉ Bonnaventure  
 DUCLOUX Louise, 23 ans, (N)  
 fille de +DUCLOUX François, résidant à MOLAY(39338), laboureur et de +TROLY Françoise  
 Tém. GREMAUX François (M), frère de l'époux, (S)  
 TROLY Pierre (M), beau-frère de l'époux, (S)  
 DAUBIGNÉ Jean François (M), beau-frère de l'époux, (S)  
 LUBIAT Jean (M), cousin de l'époux, (S)  
 Rédacteur de l'acte : CRETIN  
 Observations : T5 : BELPERON Jacques, oncle de l'épouse -S. T6 : CHEVALERET Claude, beau-frère de l'épouse -S.

**11 Février 1782**

HANRY Jean François, 26 ans, (N)  
 fils de +HANRY François, résidant à MOLAY(39338), manouvrier et de +ROBERT Pierrette  
 BEAUX Jeanne, 24 ans, (N)  
 fille de +BEAUX Jean Claude, résidant à MOLAY(39338), laboureur et de +OUDOTTE Anne  
 Tém. BOUGAIRE Émiland (M), résidant à MOLAY(39338), curateur de l'épouse, (N)  
 BEAUX Jean Claude (M), résidant à MOLAY(39338), frère de l'épouse, (S)  
 TROLY Jacques (M), résidant à MOLAY(39338), beau-frère de l'épouse, (S)  
 HANRY Antoine (M), résidant à MOLAY(39338), frère de l'époux, (S)  
 Rédacteur de l'acte : CRETIN  
 Observations : T5 : HANRY Germain de MOLAY, frère de l'époux -N.

**14 Mai 1782**

ROSSIGNEUX Jacques, 28 ans, résidant à MOLAY(39338), au lieu-dit Port-Aubert, manouvrier, (S)  
 fils de +ROSSIGNEUX Claude et de RAVONNAUX Jeanne  
 DUCLOUX Claudine, 28 ans, (N)  
 fille de +DUCLOUX François, résidant à MOLAY(39338), laboureur et de +TROLY Françoise  
 Tém. ROSSIGNEUX Claude (M), frère de l'époux, (N)  
 ROSSIGNEUX Germain (M), frère de l'époux, (N)  
 POUSSOT Pierre (M), résidant à AUXANGE(39031), (S)  
 PARISOT Jean Baptiste (M), beau-frère de l'épouse  
 Rédacteur de l'acte : CRETIN  
 Dispense du 4° degré de consanguinité  
 Observations : Dispense de deux bans. T5 : BELPERON Jacques, oncle de l'époux -S.

**14 Mai 1782**

PARISOT Pierre, 29 ans, (S)  
 fils de PARISOT Pierre, résidant à AUXANGE(39031), laboureur et de BERNARD Bonnaventure  
 DUCLOUX Marguerite, 30 ans, (N)  
 fille de +DUCLOUX François, résidant à MOLAY(39338), laboureur et de +TROLY Françoise  
 Tém. PARISOT Pierre (M), père de l'époux, (S)  
 PARISOT Jean Baptiste (M), frère de l'époux, (N)  
 BELPERON Jacques (M), oncle de l'épouse, (S)  
 GREMAUX Jean (M), beau-frère de l'épouse, (S)  
 Rédacteur de l'acte : CRETIN  
 Observations : T2 est frère de l'époux mais également beau-frère de l'épouse.

**14 Mai 1782**

TROLY Jean Claude, 25 ans, (S)  
 fils de TROLY Jean Claude, résidant à MOLAY(39338), manouvrier et de GUILLEMEAU Françoise  
 BEAUX Antoinette, (N)  
 fille de +BEAUX Jean Claude, résidant à MOLAY(39338), laboureur et de LIVERY Jeanne  
 Tém. TROLY Jean Claude (M), père de l'époux, (S)  
 DUPAIN Antoine (M), résidant à MOLAY(39338), oncle de l'époux, (S)  
 BEAUX Jean Claude (M), résidant à MOLAY(39338), curateur de l'épouse, (S)  
 BEAUX François (M), résidant à MOLAY(39338), frère de l'épouse, (S)  
 Rédacteur de l'acte : CRETIN

**14 Mai 1782**

ROBERT François, 27 ans, (S)  
 fils de ROBERT Louis, résidant à MOLAY(39338), laboureur et de DUCLOUX Louise  
 MOUCAUX Marguerite, 24 ans, (N)  
 fille de MOUCAUX Jean, résidant à MOLAY(39338), laboureur et de TROLY Thérèse  
 Tém. ROBERT Louis (M), père de l'époux, (S)  
 MOUCAUX Jean (M), père de l'épouse, (S)  
 ROBERT Germain (M), résidant à MOLAY(39338), frère de l'époux, (S)  
 ROBERT Claude (M), résidant à MOLAY(39338), frère de l'époux, (S)  
 Rédacteur de l'acte : CRETIN  
 Observations : T5 : ROQUIER Miland de MOLAY, oncle de l'époux. T6 : ROQUIER Emiland de MOLAY, frère de l'époux -S.  
 Signatures de MOUCAUT Emiland et de BOSNE Louis.

**25 Juin 1782**

BOUGAIRE François, 26 ans, (N)  
 fils de BOUGAIRE François, résidant à MOLAY(39338), manouvrier et de BOUILLLOT Jeanne  
 PETITJEAN Françoise, 29 ans, (N)  
 Ex.Conjoint : +PASQUIER François, résidant à MOLAY(39338), manouvrier  
 Tém. BOUGAIRE François (M), père de l'époux, (N)  
 BOUGAIRE Philibert (M), résidant à MOLAY(39338), frère de l'époux, (S)  
 TROLI Pierre (M), résidant à MOLAY(39338), beau-frère de l'époux, (N)  
 BONNE Louis (M), résidant à MOLAY(39338), parrain de l'épouse, (S)  
 Rédacteur de l'acte : CRETIN  
 Observations : Dispense de deux bans. T5 : FOURNIER Pierre de MOLAY -S.

**16 Juillet 1782**

CAMUT Georges, 28 ans, (N)  
 fils de CAMUT Denis, résidant à CHEMIN(39138), manouvrier et de FAIVRE Anne  
 TROLY Anne, 38 ans, (N)  
 fille de +TROLY Joseph, résidant à MOLAY(39338) et de +OUDOTTE Pierrette  
 Tém. CAMUT André (M), résidant à CHEMIN(39138), frère de l'époux, (N)  
 MOURCET Guillaume Antoine (M), résidant à MOLAY(39338), recteur d'école, (S)  
 TROLY Jean Baptiste (M), résidant à MOLAY(39338), frère de l'épouse, (S)  
 TROLY Pierre (M), résidant à MOLAY(39338), frère de l'épouse, (N)  
 Rédacteur de l'acte : CRETIN  
 Observations : T5 : TROLY Jacques de MOLAY, cousin de l'épouse -S.

**16 Juillet 1782**

DUCLOUX Claude, 26 ans, (S)  
 fils de +DUCLOUX Jean, résidant à RAHON(38448), au lieu-dit Gros-Saulçois et de BRETON Anne  
 ROSSIGNEUX Anne, 26 ans, (N)  
 fille de +ROSSIGNEUX Claude, résidant à MOLAY(39338), au lieu-dit Port-Aubert, manouvrier et de RAVONAUX Anne  
 Tém. DUCLOUX François (M), résidant à RAHON(39448), au lieu-dit Gros-Saulçois, frère de l'époux, (N)  
 BERIGNOT François (M), résidant à RAHON(39448), au lieu-dit Gros-Saulçois, cousin de l'époux, (S)  
 ROSSIGNEUX Jacques (M), résidant à MOLAY(39338), frère de l'épouse, (S)  
 TROLY Jacques (M), résidant à MOLAY(39338), curateur de l'épouse, (S)  
 Rédacteur de l'acte : CRETIN  
 Dispense du 4ème degré de consanguinité

**26 Novembre 1782**

DUPARET Jacques, 27 ans, (S)  
 fils de +DUPARET Jacques, résidant à MOLAY(39338), charron et de ROBERT Huguette  
 DUCLOUX Anne, 19 ans, (N)  
 fille de +DUCLOUX Claude, résidant à MOLAY(39338), laboureur et de BOICHUT Louise  
 Tém. TROLY François (M), beau-frère de l'époux, (S)  
 MOUGET Denis (M), beau-frère de l'époux, (S)  
 ROBERT Claude (M), beau-frère de l'épouse, (S)  
 ROQUIER Jean Claude (M), (S)  
 Rédacteur de l'acte : CRETIN

**11 Février 1783**

GISSARD Jean Baptiste, 24 ans, (N)  
 fils de GISSARD Christophe, résidant à RAHON(39448), au lieu-dit Gros-Saulçois, laboureur et de ROY Philippe  
 LANDRY Véronique, 24 ans, (N)  
 fille de +LANDRY François, résidant à MOLAY(39338), au lieu-dit Port-Aubert, manouvrier et de GRAU ? Ignace  
 Tém. GISSARD Christophe (M), père de l'époux  
 FOURNIER François (M), résidant à MOLAY(39338), au lieu-dit Port-Aubert, curateur de l'épouse, (N)  
 FOURNIER François (M), résidant à MOLAY(39338), au lieu-dit Port-Aubert, cousin de l'épouse, (S)  
 BOUTEILLER Denis (M), résidant à MOLAY(39338), au lieu-dit Port-Aubert, frère maternel de l'époux, (S)  
 Rédacteur de l'acte : CRETIN  
 Observations : T3 : fils de T2. T5 : DUCLOUX Claude -S.

**18 Février 1783**

MARTIN Claude, 38 ans, (N)  
 fils de +MARTIN Simon, résidant à GROZON(39263) et de +BRAIS Jeanne  
 PAIROT Jeanne, (N)  
 fille de PAIROT Étienne, résidant à CHAMPDIVERS(39099) et de +MOUST ? Véronique  
 Tém. MELON Jean François (M), beau-frère, (S)  
 VILLEVIELLE Jean Baptiste (M), (S)  
 DAUBIGNEY Jean François (M), (S)  
 RAGAIN Louis (M), (S)  
 Rédacteur de l'acte : GERMAIN  
 Observations : Une signature : G.-A. MOURCET.



**11 Juin 1783**

PAQUIÉ Philippe, 30 ans, (N)  
fils de PAQUIÉ Jean Baptiste, résidant à MOLAY(39338) et de BURIAUX Jeanne Claude  
LAROUCHE Anne, 28 ans, (N)  
fille de LAROUCHE Jacques et de +PERIN Denise  
Ex.Conjoint : +SORDET Jean Claude  
Tém. LAROUCHE Jacques (M), père de l'épouse, (N)  
COMMUAUX Jean (M), résidant à MOLAY(39338), beau-frère, (N)  
DUCLOUX Claude (M), résidant à MOLAY(39338), au lieu-dit Port-Aubert, manouvrier, (S)  
MOURCET Guillaume Antoine (M), résidant à MOLAY(39338), recteur d'école, (S)  
Rédacteur de l'acte : CRETIN  
Observations : T5 : GODILLOT Pierre de MOLAY -S.

**14 Août 1783**

GILLIBERT Jean Claude, 58 ans, résidant à TAVAU(39526), (N)  
Ex.Conjointe: +COLLINET Catherine  
JUILLET Jeanne, 38 ans, résidant à MOLAY(39338), (N)  
Ex.Conjoint : +MUNIER Martial, résidant à MOLAY(39338), manouvrier  
Tém. DUPAIN Claude (M), cousin germain de l'épouse, (N)  
VANTARD Antoine (M), parrain de l'épouse, (S)  
MOURCET Guillaume Antoine (M), résidant à MOLAY(39338), recteur d'école, (S)  
VATEVILLE Jean (M), résidant à TAVAU(39526), (N)  
Rédacteur de l'acte : CRETIN

**29 Septembre 1783**

FOURNIER Émiland, 26 ans, majeur, (S)  
fils de FOURNIER Claude, résidant à MOLAY(39338), laboureur et de GRAS Jeanne Françoise  
BOUGAIRE Anne, 26 ans, majeure, (S)  
fille de BOUGAIRE Jacques, résidant à RAHON(39448), au lieu-dit Gros-Saulçois, laboureur et de MAS ? Anne  
Tém. FOURNIER Claude (M), père de l'époux, (N)  
FOURNIER Claude (M), frère de l'époux, (S)  
FOURNIER Pierre (M), cousin de l'époux, (S)  
MAIRET Claude (M), résidant à GEVRY(39252), cousin de l'épouse, (S)  
Rédacteur de l'acte : BERIGNOT  
Observations : Dispense de deux bans. T5 : TRUCHELET Mathieux, cousin de l'épouse -S.

**27 Janvier 1784**

ROBERT Jean Claude, 28 ans, résidant à MOLAY(39338), laboureur, (S)  
fils de +ROBERT Miland, résidant à MOLAY(39338), laboureur et de TEVENAIN Marie  
BERRIGNOT Françoise, 28 ans, (N)  
fille de +BERRIGNOT Jean Claude, résidant à RAHON(39448), au lieu-dit Gros-Saulçois, laboureur  
et de VANNIER Jeanne  
Tém. TEVENAIN Marie (F), mère de l'époux, (N)  
ROGUIER Émiland (M), beau-frère de l'époux, (S)  
PETITJEAN Jean (M), beau-frère de l'époux, (S)  
VANNIER Claude (M), oncle de l'épouse, (S)  
Rédacteur de l'acte : GERMAIN  
Observations : T5 : BERIGNOT Jean Charles, cousin de l'épouse -S.

**24 Février 1784**

TROLY Pierre, 27 ans, (S)  
fils de TROLY Jean Claude, résidant à MOLAY(39338), laboureur et de ROGUIER Anne  
BEAUX Françoise, 29 ans, (N)  
fille de +BEAUX Mathieux, résidant à MOLAY(39338), laboureur et de DUPARET Catherine  
Tém. TROLY Jean Claude (M), père de l'époux, (S)  
BONNE Louis (M), oncle de l'époux, (S)  
BEAUX Jean Claude (M), cousin de l'épouse, (S)  
BOICHUT Pierre (M), cousin de l'épouse, (S)  
Rédacteur de l'acte : BERIGNOT  
Dispense du 4° au 4° degré de consanguinité  
Observations : En marge : "Ladite preuve du mariage cy-joint est datée du 19/02, signé BERIGNOT".

**25 Avril 1784**

FONDANT Pierre, 38 ans, résidant à PARCEY(39405), laboureur, (S)  
fils de +FONDANT Denis et de +CAMUSET Anne  
Ex.Conjointe: +BREUNE Barbe  
BOUGAIRE Thérèse, 28 ans, (S)  
fille de BOUGAIRE François, résidant à MOLAY(39338), laboureur et de BONGAIN Anne  
Tém. BOUGAIRE François (M), père de l'épouse, (N)  
BOUGAIRE François (M), résidant à PARCEY(39405), frère de l'épouse, (S)  
BRUNE Pierre (M), résidant à PARCEY(39405), cousin de l'époux, (S)  
VILLARD Pierre (M), résidant à PARCEY(39405), (S)  
Rédacteur de l'acte : RUTY  
Observations : T5 : BRUNE Joseph, beau-frère de l'époux -N.

**24 Août 1784**

CHAPUIS Jean Claude, résidant à NEVY-LES-DOLE(39387), (S)  
Ex.Conjointe: +GIRARD Désirée  
COMMUAUX Anne, résidant à MOLAY(39338), (N)  
Ex.Conjoint : +VERITÉ Martin  
Tém. COMMUAUX Jean (M), frère de l'épouse, (N)  
COMMUAUX François (M), résidant à NEVY-...?, neveu de l'épouse, charcutier, (S)  
MOURCET Guillaume Antoine (M), résidant à MOLAY(39338), recteur d'école, (S)  
Rédacteur de l'acte : GERMAIN  
Observations : Signature : CHANUSSOT François.

**4 Octobre 1784**

DUPAIN Claude, majeur, (N)  
fils de +DUPAIN François et de BRENOT Jeanne  
BONGAIN Véronique, majeure, (N)  
fille de +BONGAIN Émiland, résidant à MOLAY(39338), manouvrier et de OUDOTTE Philiberte  
Tém. DUPAIN Antoine (M), résidant à MOLAY(39338), oncle de l'époux, (S)  
BONGAIN Émiland (M), résidant à MOLAY(39338), frère de l'époux, (S)  
DUPAIN François (M), résidant à MOLAY(39338), (N)  
MAIRE Jean (M), résidant à MOLAY(39338), recteur d'école  
Rédacteur de l'acte : GERMAIN  
Observations :

**6 Novembre 1784**

FOURNIER Pierre, 29 ans, majeur, résidant à MOLAY(39338), laboureur, (S)  
fils de +FOURNIER Jean et de DUPARET Marguerite  
TROYLY Anne, (N)  
fille de TROYLY Jean Claude, résidant à MOLAY(39338), laboureur et de +ROGUIER Anne  
Tém. GAUDIOT Pierre (M), (S)  
TROYLY Pierre (M), (N)  
BEAUD Pierre (M), (N)  
MAIRE Jean (M), résidant à MOLAY(39338), recteur d'école  
Rédacteur de l'acte : GERMAIN  
Observations : T1 signe GAUDILLOT.

**23 Novembre 1784**

FOURNIER François, 38 ans, résidant à MOLAY(39338), au lieu-dit Port-Aubert, (S)  
fils de FOURNIER François et de BERIGNOT Claudine  
VENTARD Jeanne, 26 ans, (N)  
fille de VENTARD Antoine, résidant à MOLAY(39338), tissier et de MONNOT Claudine  
Tém. VENTARD Antoine (M), père de l'épouse, (S)  
VENTARD Jean Baptiste (M), frère de l'épouse, (S)  
MOUGET Jean Claude (M), (S)  
MOUCAUD Émiland (M), (S)  
Rédacteur de l'acte : GERMAIN

**23 Novembre 1784**

TROYLY Louis, 28 ans, (S)  
fils de +TROYLY Louis, résidant à MOLAY(39338), laboureur et de RAVONNAUX Anne  
FOURNIER Thérèse, (N)  
fille de FOURNIER Claude, résidant à MOLAY(39338), manouvrier et de GRAU Jeanne Françoise  
Tém. FOURNIER Émiland (M), frère de l'épouse, (S)  
FOURNIER Claude (M), frère de l'épouse, (S)  
TROYLY Jean Claude (M), (S)  
FOURNIER Claude (M), père de l'épouse, (S)  
Rédacteur de l'acte : GERMAIN  
Observations : Dispense de deux bans.

**8 Février 1785**

JOUBELIN Jean Pierre, 29 ans, résidant à FRANXAULT(21235), laboureur, (S)  
fils de JOUBELIN Jean et de +PERROT Barbe  
Ex.Conjointe: +LAMY Anne  
TROY Claude, 33 ans, (N)  
fille de +TROY Joseph, résidant à MOLAY(39338), laboureur et de +OUDOTTE Pierrette  
Tém. JOUBELIN Jean (M), père de l'époux, (S)  
LAMY Jacques (M), beau-père de l'époux, (N)  
TROY Pierre (M), frère de l'épouse, (N)  
TROY Étienne (M), cousin germain paternel de l'épouse, (S)  
Rédacteur de l'acte : RUTY  
Observations : Les bans ont été publiés à MOLAY, SAINT-AUBIN domicile précédent de ladite épouse et FRANXAULT.  
Dispense du 3ème ban.

**18 Juillet 1785**

MELNOTTE Michel, 49 ans, résidant à DOLE(39198), charpentier, (N)  
Ex.Conjointe: +FLANNERET ? Claudine  
JUILLET Jeanne, 32 ans, résidant à MOLAY(39338), (N)  
Ex.Conjoint : +GUILLEBERT Jean Claude  
Tém. VENTARD Antoine (M), parrain de l'épouse, (S)  
BELLEVILLE Claude (M), résidant à TAVAU(39526), menuisier, (S)  
MAIRE Jean (M), résidant à MOLAY(39338), recteur d'école, (S)  
CATHY Léonard (M), parent de l'épouse, (S)  
Rédacteur de l'acte : DEMONTRON

**31 Janvier 1786**

BERIGNOT Jean Claude, 26 ans, résidant à RAHON(39448), au lieu-dit Gros-Saulçois, laboureur, (N)  
fils de +BERIGNOT Jean Claude et de +VANNIER Jeanne  
DUPARET Véronique, 24 ans, (N)  
fille de DUPARET Claude, résidant à RAHON(39448), au lieu-dit Gros-Saulçois et de BOUGAIRE Claudine  
Tém. DUPARET Claude (M), père de l'épouse, (N)  
DUPARET Jacques (M), frère de l'épouse, (S)  
VANNIER Claude (M), oncle de l'époux, (S)  
BERIGNOT Jean Charles (M), cousin de l'époux, (S)  
Rédacteur de l'acte : RUTY  
Dispense du 3° au 4° degré de consanguinité  
Observations : Une signature : VANNIER.

**25 Juin 1786**

PETIT Émiland, 45 ans, résidant à CHAMPDIVERS(39099), soldat vétéran, (N)  
fils de +PETIT Pierre et de +MEUNIER Françoise  
GAUBOIS Jeanne Claude, 35 ans, résidant à CHAMPDIVERS(39099), (N)  
fille de +GAUBOIS Claude et de +DURAND Anne  
Ex.Conjoint : +VILLEVIELLE Jean Claude  
Tém. OUDOTTE Jacques (M), résidant à MOLAY(39338), (S)  
OUDOTTE Jean Claude (M), résidant à MOLAY(39338), (S)  
BOSNE Claude (M), résidant à MOLAY(39338), (S)  
DUPARET Hugues (M), résidant à MOLAY(39338), (N)  
Rédacteur de l'acte : DEMONTRON  
Observations : L'époux était soldat au Régiment de Lyonnais. Les bans ont été publiés dans l'église succursale de CHAMPDIVERS, domicile des parties.

**18 Juillet 1786**

GREMAUX Jean, 33 ans, résidant à MOLAY(39338), manouvrier, (S)  
fils de +GREMAUX Antoine et de +GOUTRON Anne  
Ex.Conjointe: +CARTEAUX Anne  
PASQUIER Françoise, 28 ans, résidant à VILLERS-ROBERT(39571), (N)  
fille de +PASQUIER Jacques et de +DUPARET Marguerite  
Tém. PASQUIER Philippe (M), cousin de l'épouse, (N)  
PASQUIER François (M), cousin de l'épouse, (N)  
BEAUX Jean Claude (M), résidant à MOLAY(39338), recteur d'école, (S)  
MAIRE Jean (M), résidant à MOLAY(39338), recteur d'école, (S)  
Rédacteur de l'acte : DEMONTRON  
Observations : L'époux est dit "L'Ainé".

**18 Septembre 1786**

TROLY Jean Claude, 28 ans, résidant à MOLAY(39338), (N)  
fils de +TROLY Louis, laboureur et de RAVONNAUX Anne  
PASQUIER Marguerite, 27 ans, résidant à MOLAY(39338), (N)  
fille de +PASQUIER Claude et de GAUTIER Marguerite  
Tém. TROLY Louis (M), résidant à MOLAY(39338), frère de l'époux, (S)  
TROLY Pierre (M), résidant à MOLAY(39338), cousin de l'époux, (S)  
TROLY Jean Claude (M), résidant à MOLAY(39338), cousin de l'époux, (S)  
OUDOTTE Jean Claude (M), résidant à MOLAY(39338), parrain de l'époux, (S)  
Rédacteur de l'acte : Père Anatole : carme

**28 Novembre 1786**

BONGAIN Émiland, 35 ans, résidant à MOLAY(39338), manouvrier, (S)  
fils de +BONGAIN Émiland et de OUDOTTE Philiberte  
DUPAIN Catherine, 28 ans  
fille de DUPAIN Antoine, résidant à MOLAY(39338), laboureur et de +BOUGAIRE Catherine  
Tém. DUPAIN Antoine (M), père de l'épouse, (S)  
DUPAIN François (M), frère de l'épouse  
BONGAIN Jacques (M), frère de l'époux, (N)  
DUPAIN Jean (M), frère de l'épouse, (N)  
Rédacteur de l'acte : RUTY

**28 Novembre 1786**

LANDRY François, 26 ans, résidant à MOLAY(39338), au lieu-dit Port-Aubert, manouvrier, (N)  
fils de +LANDRY François et de GOUY Ignace  
GISSARD Claudine, 23 ans, (N)  
fille de +GISSARD Christophe, résidant à RAHON(39448), au lieu-dit Gros-Saulçois, laboureur et de ROY Philippe  
Tém. FOURNIER François (M), (S)  
DUCLOUX Claude (M), (S)  
LANDRY François (M), frère de l'époux, (N)  
FOURNIER Claude (M), curateur de l'épouse, (N)  
Rédacteur de l'acte : RUTY  
Observations : T5 : GUYENOT Denis -S.

**30 Janvier 1787**

TRUCHELET Pierre, 28 ans, résidant à MOLAY(39338), manouvrier, (N)  
fils de +TRUCHELET Pierre et de +TROLY Marie Agathe  
TROLY Marie, 32 ans, (N)  
fille de +TROLY François et de +DAUBIGNEY Marguerite  
Tém. TRUCHÉTET Mathieu (M), oncle de l'époux, (S)  
ROBERT Germain (M), beau-frère de l'époux, (S)  
TROLY Pierre (M), cousin de l'épouse, (S)  
TROLY François (M), cousin de l'épouse, (S)  
Rédacteur de l'acte : DEMONTRON

**6 Février 1787**

CAMUS Georges, 33 ans, résidant à MOLAY(39338), manouvrier, (S)  
Ex.Conjointe: +TROLY Anne  
GAUDILLOT Françoise, 38 ans, (N)  
Ex.Conjoint : +HENRY Jean Baptiste  
Tém. CAMUS Denis (M), père de l'époux, (S)  
DUCRET Claude (M), neveu de l'époux, (S)  
GAUDILLOT Pierre (M), frère de l'épouse, (S)  
PASQUIER Philippe (M), frère maternel de l'épouse, (N)  
Rédacteur de l'acte : DEMONTRON

**6 Février 1787**

BOUGAIRE Pierre, 23 ans, résidant à MOLAY(39338), manouvrier, (S)  
fils de +BOUGAIRE Pierre et de +BELPEROND Françoise  
DUPARET Jeanne, 27 ans, résidant à MOLAY(39338), (N)  
fille de +DUPARET François et de +TROLY Anne  
Tém. TROLY François (M), résidant à MOLAY(39338), curateur de l'époux, (S)  
BOUGAIRE Émiland (M), résidant à MOLAY(39338), frère de l'époux, (S)  
DUPARET Claude (M), résidant à MOLAY(39338), frère de l'épouse, (S)  
TROLY Jean Claude (M), résidant à MOLAY(39338), oncle de l'épouse, (S)  
Rédacteur de l'acte : DEMONTRON

**23 Octobre 1787**

CATTI François, 23 ans, résidant à SAINT-AUBIN(39476), maître maçon, (N)  
fils de +CATTI François et de BRENOT Anne, résidant à SAINT-AUBIN(39476)  
DUCLOUX Françoise, 22 ans, (N)  
fille de +DUCLOUX Jean Claude et de BOICHUT Louise, résidant à MOLAY(39338), laboureuse  
Tém. BRENOT François (M), résidant à SAINT-AUBIN(39476), curateur de l'époux, (S)  
TROY François (M), résidant à MOLAY(39338), curateur de l'épouse, laboureur, (S)  
VITÉ François (M), résidant à SAINT-AUBIN(39476), oncle de l'époux, (S)  
ROBERT Claude (M), résidant à MOLAY(39338), beau-frère de l'épouse, (S)  
Rédacteur de l'acte : DEMONTROND

**21 Novembre 1787**

LACOUR François, 21 ans, résidant à MOLAY(39338), laboureur, (S)  
fils de +LACOUR Émiland et de TROY Françoise, (S)  
PAIROT Reine, 19 ans, (S)  
fille de PAIROT Claude, résidant à RAHON(39448), au lieu-dit Gros-Saulçois et de VANNIER Jeanne  
Tém. PAIROT Claude (M), père de l'épouse, (N)  
TROY Jean Claude (M), curateur de l'époux, (S)  
VANNIER Pierre (M), oncle de l'épouse, (S)  
VANNIER Joseph (M), cousin de l'épouse, (S)  
Rédacteur de l'acte : RUTY

**7 Janvier 1788**

BERTHIER Jean Baptiste, 21 ans, résidant à CHAMPDIVERS(39099), laboureur, (S)  
fils de +BERTHIER Jean et de +NYON Ignace  
DUPARET Anne, 22 ans, (N)  
fille de DUPARET Claude, résidant à RAHON(39448), au lieu-dit Gros-Saulçois, (N) et de BOUGAIRE Claudine, (N)  
Tém. MAISSE Jean Baptiste (M), curateur de l'époux, (N)  
BEAU Pierre (M), résidant à MOLAY(39338), manouvrier, (N)  
MARCHAND François Joseph (M), résidant à MOLAY(39338), recteur d'école, (S)  
Rédacteur de l'acte : BOICHUT

**22 Janvier 1788**

TROY François, 27 ans, résidant à MOLAY(39338), manouvrier, (S)  
fils de TROY Jean Claude, résidant à MOLAY(39338), laboureur et de +ROQUIER Anne  
GREMAUX Jeanne, 23 ans, résidant à CHAMPDIVERS(39099), (N)  
fille de +GREMAUX Jean, résidant à CHAMPDIVERS(39099), maître bourrelier et de +DAUBIGNEY Bonnaventure  
Tém. TROY Jean Claude (M), père de l'époux, (S)  
TROY Pierre (M), résidant à MOLAY(39338), curateur de l'épouse, maréchal, (S)  
TROY Pierre (M), résidant à MOLAY(39338), frère de l'époux, (S)  
ROQUIER Émiland (M), résidant à MOLAY(39338), oncle maternel de l'époux, (S)  
Rédacteur de l'acte : DEMONTROND  
Observations : T5 : GREMAUX François de CHAMPDIVERS, frère de l'épouse -S. T6 : GREMAUX Jean de CHAMPDIVERS, frère de l'épouse -S.

**4 Février 1788**

PUCET Joseph, 24 ans, résidant à RAHON(39448), manouvrier, (N)  
fils de +PUCET Émilien et de +DEFUANT Laurence  
DUCLOUX Françoise, 28 ans, résidant à MOLAY(39338), (N)  
fille de +DUCLOUX Jean, résidant à RAHON(39448), au lieu-dit Gros-Saulçois, laboureur et de BRETON Anne  
Tém. PUCET Claude (M), cousin et curateur de l'époux, (S)  
VERNET Antoine (M), (S)  
PUCET Pierre (M), cousin de l'époux, (S)  
DUCLOUX Étienne (M), cousin de l'épouse, (S)  
Rédacteur de l'acte : DEMONTROND

**12 Août 1788**

TROY Charles, 25 ans, résidant à MOLAY(39338), tailleur, (S)  
fils de TROY Jean Claude et de GUILLEMIN Françoise  
DUPARET Anne, 25 ans, (N)  
fille de +DUPARET François et de +TROY Anne  
Tém. TROY Jean Claude (M), frère de l'époux, tissier, (S)  
TROY Étienne (M), frère de l'époux, menuisier, (S)  
DUPARET Claude (M), frère de l'épouse, (S)  
TROY Jean Claude (M), oncle maternel de l'épouse, (S)  
Rédacteur de l'acte : DEMONTROND  
Observations : Le père de l'époux est dit "Le Jeune". T4 est dit "Le Vieux". T5 : OUDOTTE Joseph, parrain de l'épouse -S. T6 : OUDOTTE Charles, parrain de l'époux -S.

**9 Septembre 1788**

DUPARET Jean François, 25 ans, résidant à MOLAY(39338), couvreur à paille  
fils de DUPARET Hugues et de DAUTELU Denise  
OUDOTTE Françoise, 21 ans, résidant à MOLAY(39338)  
fille de +OUDOTTE Émiland et de +TROY Marie  
Tém. BONNET Jean Claude (M), résidant à MOLAY(39338), oncle de l'époux, (S)  
TROY Pierre (M), résidant à MOLAY(39338), oncle de l'épouse, (S)  
TRUCHETET Mathieu (M), résidant à MOLAY(39338), oncle de l'épouse, (S)  
COMMIAUX Jean (M), résidant à MOLAY(39338), cousin de l'époux, (S)  
Rédacteur de l'acte : DEMONTROND  
Observations : Consentements de BEAUX Jean Claude de MOLAY, curateur de l'épouse -S ; et de DUPARET Hugues, père de l'époux.

**11 Novembre 1788**

DUPAIN François, 26 ans, résidant à MOLAY(39338), manouvrier, (S)  
fils de DUPAIN Antoine, résidant à MOLAY(39338) et de +BOUGAIRE Catherine  
ROUSSIAUX Anne Philippe, 27 ans, originaire de SAINT-LOUP(39490), résidant à LONGWY-SUR-LE-DOUBS(39299)  
au lieu-dit Les Moussières, (N)  
fille de +ROUSSIAUX Pierre, résidant à SAINT-LOUP(39490), laboureur et de TROY Françoise  
Tém. DUPAIN Antoine (M), père de l'époux, (S)  
TROY Jacques (M), résidant à MOLAY(39338), oncle de l'épouse, (S)  
DUPAIN Jean (M), résidant à MOLAY(39338), frère de l'époux, (N)  
BONGAIN Émiland (M), résidant à MOLAY(39338), beau-frère de l'époux, (S)  
Rédacteur de l'acte : DEMONTROND

**17 Février 1789**

MARCHAND Nicolas, 26 ans, (S)  
fils de MARCHAND Anatoile, résidant à FALLETANS(39220), au lieu-dit Le Temple, manouvrier et de ALOIS Louise  
VENTARD Claudine, 26 ans, résidant à MOLAY(39338), (N)  
fille de VENTARD Antoine et de MONNOT Claudine  
Tém. BARILLOT Charles (M), résidant à FALLETANS(39220), (S)  
MARCHAND Anatoile (M), résidant à BAVERANS(30402), (S)  
COUCHOT François (M), résidant à BAVERANS(39402), (S)  
VENTARD Antoine (M), père de l'épouse, (S)  
Rédacteur de l'acte : DEMONTROND  
Observations : Dispense de deux bans. Le père de l'époux est absent pour cause de maladie.

**23 Février 1789**

BAILLY Claude, 28 ans, résidant à DOLE(39198), au lieu-dit Les Commards, tissier, (S)  
fils de +BAILLY Jacques et de +FRELIN Françoise  
BONE Thérèse, 26 ans, résidant à MOLAY(39338), (N)  
fille de BONE Louis et de +TROY Ignace  
Tém. BONE Louis (M), père de l'épouse, (S)  
BAILLY Michel (M), cousin issu de germain de l'époux, (S)  
GRAND-PERRET Joseph (M), résidant à DOLE(39198), au lieu-dit Les Commards, vigneron, (S)  
TROY Jean Claude (M), oncle maternel et parrain de l'épouse, (S)  
Rédacteur de l'acte : Père Hubert : carme  
Observations : T5 : FOURNIER Pierre, oncle maternel de l'épouse -S.

**2 Juin 1789**

DUPAIN Jean, 32 ans, résidant à MOLAY(39338), manouvrier, (N)  
fils de DUPAIN Antoine et de +BOUGAIRE Catherine  
BONGAIN Françoise, 31 ans, résidant à MOLAY(39338), (N)  
fille de +BONGAIN Émiland et de OUDOTTE Philiberte  
Tém. DUPAIN François (M), frère de l'époux, (S)  
BONGAIN Émiland (M), frère de l'épouse, (S)  
BONGAIN Jacques (M), résidant à POLIGNY(39434), frère de l'épouse, (N)  
DUPAIN Antoine (M), père de l'époux, (S)  
Rédacteur de l'acte : DEMONTROND  
Observations : T4 : fils de Jacques dit "Le Vieux". T5 : OUDOTTE Jacques -S. T6 : OUDOTTE Philiberte, mère de l'épouse.

**7 Octobre 1789**

POIGNOT Claude, 32 ans, résidant à PETIT-NOIR(39415), manouvrier  
 fils de +POIGNOT Pierre et de TISSERAND Anne  
 BOUGAIRE Denise, 33 ans, résidant à CHAMPDIVERS(39099), manouvrière  
 fille de +BOUGAIRE Claude et de +TEVIGNARD Anne  
 Ex.Conjoint : +LUBIA Antoine  
 Tém. BERTHIER Jean Baptiste (M), résidant à CHAMPDIVERS(39099), manouvrier, (S)  
 LUBIA Jean (M), résidant à CHAMPDIVERS(39099), marchand buraliste, (S)  
 BITORNET Claude Denis (M), résidant à PETIT-NOIR(39415), pêcheur, (N)  
 POIGNOT Pierre (M), résidant à PETIT-NOIR(39415), frère de l'époux, tissier, (N)  
 Rédacteur de l'acte : BASSENNE Claude-François : curé

**13 Avril 1790**

DUCLoux Claude, 34 ans, résidant à MOLAY(39338), au lieu-dit Port-Aubert, (S)  
 fils de +DUCLoux Jean et de BRETON Anne  
 Ex.Conjointe: +ROSSIGNEUX Anne  
 LAROCHE Christine, 26 ans, originaire de LONGWY-SUR-LE-DOUBS(39299), résidant à MOLAY(39338), (N)  
 fille de +LAROCHE Jacques et de +GILBERT Élizabéth  
 Tém. ROSSIGNEUX Jacques (M), résidant à MOLAY(39338), beau-frère de l'époux, (S)  
 BOICHUT Claude (M), résidant à MOLAY(39338), soldat en semestre, (S)  
 PASQUIER Philippe (M), beau-frère de l'épouse, (N)  
 CAUTILLON Claude (M), résidant à CHAUSSIN(39128), (N)  
 Rédacteur de l'acte : DEMONTROND

**31 Août 1790**

DORNAN Jean François, 26 ans, résidant à MOLAY(39338), (N)  
 fils de +DORNAN Jean Claude, résidant à RAHON(39448), au lieu-dit Gros-Saulçois, laboureur et de BIZOT Jeanne  
 TRUCHELET Thérèse, 22 ans, résidant à MOLAY(39338), (S)  
 fille de +TRUCHELET Mathieu et de +TROYLY Philiberte  
 Tém. BONE Claude (M), curateur de l'épouse, (S)  
 TROYLY François (M), résidant à MOLAY(39338), cousin germain de l'épouse, (S)  
 TROYLY Jean Baptiste (M), résidant à MOLAY(39338), cousin germain de l'épouse, (S)  
 OUDOTTE Jacques (M), résidant à MOLAY(39338), (S)  
 Rédacteur de l'acte : BASSENNE  
 Observations : T2 : fils de Louis. T5 : MOUCAUX Emiland de MOLAY, fils de Jacques dit "Le Vieux" -S.

**7 Septembre 1790**

LEPATEZ Pierre, 22 ans, (S)  
 fils de LEPATEZ Pierre, résidant à GEVRY(39252), laboureur et de MITAINE Barbe  
 OUDOTTE Claudine, 23 ans, (S)  
 fille de +OUDOTTE Hugues, résidant à MOLAY(39338) et de +PROST Claudine  
 Tém. LEPATÉ Pierre (M), père de l'époux, (S)  
 LEPATÉ Claude (M), résidant à GEVRY(39252), oncle paternel de l'époux, (S)  
 OUDOTTE Joseph (M), oncle paternel et curateur de l'épouse, (S)  
 MOUCAUD Émiland (M), résidant à MOLAY(39338), beau-frère de l'épouse, (S)  
 Rédacteur de l'acte : Père Jean Baptiste : capucin  
 Observations : Dispense de deux bans. Deux signatures de CHEVILLON Claude et de TROYLY Etienne. Le rédacteur est l'oncle paternel de l'épouse : délégué spécialement et par écrit du Sieur BASSENNE curé de MOLAY.

**22 Janvier 1791**

GARNIER Jean Claude, 35 ans, résidant à CHAMPDIVERS(39099), laboureur, (S)  
 Ex.Conjointe: +MIOT Jeanne  
 BONJEAN Thérèse, 23 ans, résidant à MOLAY(39338), (S)  
 fille de +BONJEAN Joseph et de BRETON Jeanne  
 Tém. MARTIN Claude (M), résidant à CHAMPDIVERS(39099), curateur de l'épouse, (S)  
 BRETON Jeanne (F), mère de l'épouse  
 DAUBIGNEY François (M), beau-père de l'épouse, (S)  
 MITTAINE Claude (M), résidant à GEVRY(39252), (S)  
 Observations : Dispense de deux bans. T5 : MARCHAND Jean Baptiste de MOLAY -S..

**27 Septembre 1791**

DUPARET Jean, 30 ans, résidant à MOLAY(39338), manouvrier  
 fils de +DUPARET Jacques, résidant à MOLAY(39338), manouvrier et de +BLAND Jeanne  
 DUCROT Aimé, 20 ans, résidant à TAVAU(39526)  
 fille de DUCROT Jean, résidant à TAVAU(39526), tissier, (N) et de REVOY Suzanne  
 Tém. TROYLY Parrain (M), résidant à MOLAY(39338), laboureur, (S)  
 DUPARET Claude (M), résidant à MOLAY(39338), cousin paternel au 3° degré, manouvrier, (N)  
 REVOY Claude (M), résidant à TAVAU(39526), oncle maternel de l'épouse, manouvrier, (N)  
 BAROISSIEN Pierre (M), résidant à TAVAU(39526), parrain de l'épouse, laboureur, (S)  
 Rédacteur de l'acte : BRUN Jean-Baptiste : curé  
 Observations : T5 : DUCROT François de TAVAU, tissier et frère de l'épouse -S.

**10 Avril 1792**

BARDOUX Philippe, 36 ans, originaire de LONGWY-SUR-LE-DOUBS(39299), résidant à LONGWY-SUR-LE-DOUBS(39299)  
au lieu-dit Les Jousserots, laboureur, (S)  
fils de +BARDOUX Antoine et de DEMANDRE Claudine  
Ex.Conjointe: +MOTÉY Marguerite  
DORNANT Anne Baptiste, 33 ans, résidant à MOLAY(39338), (S)  
fille de +DORNANT Jean Claude et de +BIZOT Jeanne  
Ex.Conjoint : +TRUCHETET Mathieu, résidant à MOLAY(39338), laboureur  
Tém. BARDOUX Antoine (M), frère de l'époux, (S)  
COLOT Antoine (M), beau-frère de l'époux, (S)  
BOUFFAUD Louis (M), beau-frère de l'époux, (S)  
DORNANT Jean (M), frère de l'épouse, (N)  
Rédacteur de l'acte : BRUN  
Observations : T5 : DORNANT François, frère de l'épouse (N).

**13 Août 1792**

RAVONNEAUX Joseph, 25 ans, résidant à MOLAY(39338), laboureur, (S)  
fils de +RAVONNEAUX Joseph, résidant à MOLAY(39338), laboureur et de +PONCET Jeanne Françoise  
BOICHUT Anne, 19 ans, (N)  
fille de BOICHUT Hugues, résidant à MOLAY(39338), laboureur, (S) et de OUDOTTE Anne, (S)  
Tém. RAVONNAUX Louis (M), frère de l'époux, (S)  
OUDOTTE Joseph (M), parrain  
BOICHUT Pierre (M), oncle paternel de l'épouse, (S)  
OUDOTTE Charles (M), oncle maternel de l'épouse, (S)  
Rédacteur de l'acte : BRUN  
Observations : Dispense de deux bans. Epouse : dite "communière". Père de l'épouse : "Le Jeune". T5 :  
OUDOTTE Philibert, oncle maternel de l'épouse (S).

**4 Septembre 1792**

LANDRY François, 28 ans, résidant à MOLAY(39338), au lieu-dit Port-Aubert, manouvrier, (S)  
fils de +LANDRY François, résidant à MOLAY(39338), tissier et de GOUY Ignace  
CLEROTTE Anne, 18 ans, (N)  
fille de BERIGNOT Marie, résidant à MOLAY(39338), (N)  
Tém. LANDRY François (M), résidant à MOLAY(39338), au lieu-dit Port Aubert, frère de l'époux, (S)  
FOURNIÉ Claude (M), résidant à MOLAY(39338), au lieu-dit Port Aubert, cousin maternel de l'époux, (N)  
DUPARET François (M), résidant à MOLAY(39338), au lieu-dit Port Aubert, cousin maternel de l'époux, (N)  
RAVONNAUX Jean Baptiste (M), cousin de l'épouse, (S)  
Rédacteur de l'acte : BRUN  
Observations : Dispense de deux bans. L'épouse est dite "fille illégitime" de BERIGNOT Anne. T5. BOICHUT  
Hugues, procureur de MOLAY (S).

**13 Septembre 1792**

BOUGAIRE François, 36 ans, résidant à MOLAY(39338), manouvrier, (S)  
fils de BOUGAIRE Philippe, résidant à MOLAY(39338), manouvrier et de +ROBERT Marguerite  
RAVONNAUX Françoise, 30 ans, (N)  
fille de +RAVONNAUX Joseph, résidant à MOLAY(39338), laboureur et de +PONCET Jeanne Claude  
Tém. BOUGAIRE Philippe (M), père de l'époux, (N)  
BONE Claude (M), cousin de l'époux, (S)  
RAVONNAUX Louis (M), frère de l'épouse, (S)  
RAVONNAUX Joseph (M), frère de l'épouse, (S)  
Rédacteur de l'acte : BRUN  
Dispense du 3ème degré de consanguinité  
Observations : dispense de deux bans.



**ACTES COMPLETS  
DES SÉPULTURES**

**28 Janvier 1760**

DUPARET Françoise, (F), 8 Ans, résidant à MOLAY(39338)  
fille de DUPARET Claude, résidant à MOLAY(39338) et de TROLY Anne  
Tém. BOICHUT Claude François (M), résidant à MOLAY(39338)  
OUDOTTE Émiliand (M), résidant à MOLAY(39338)  
Rédacteur de l'acte : BOURGE

**22 Février 1760**

CLAIROTTE Joseph, (M), 45 Ans, résidant à CHAMPDIVERS(39099), décédé à CHAMPDIVERS(39099), manouvrier  
Tém. BAILLY Jean (M), résidant à CHAMPDIVERS(39099)  
CLAIROTTE Claude (M), résidant à CHAMPDIVERS(39099), frère  
Rédacteur de l'acte : BOURGE

**3 Mars 1760**

DUPAIN Estienne, (M), 50 Ans, résidant à MOLAY(39338), décédé le 2 Mars 1760  
Tém. DUPAIN Antoine (M), résidant à MOLAY(39338), frère, (S)  
HENRY François (M), résidant à MOLAY(39338), (N)  
Rédacteur de l'acte : BOURGE

**17 Mars 1760**

LIEGEOIS Jeanne, (F), 76 Ans, résidant à CHAMPDIVERS(39099), décédée le 16 Mars 1760 à CHAMPDIVERS(39099)  
Conjoint : +GROSLIARD X?  
Tém. BAILLY Jean (M), résidant à CHAMPDIVERS(39099)  
METZ Hubert (M), résidant à CHAMPDIVERS(39099)  
Rédacteur de l'acte : BOURGE

**18 Mars 1760**

OUDOTTE Anne, (F), 40 Ans, résidant à MOLAY(39338), décédée le 17 Mars 1760  
Conjoint : BEAU Jean Claude  
Tém. HENRY François (M), résidant à MOLAY(39338)  
BOUGAIRE Claude (M), résidant à MOLAY(39338)  
Rédacteur de l'acte : BOURGE

**22 Avril 1760**

CLAIROTTE Joseph, (M), 7 Ans, résidant à CHAMPDIVERS(39099), décédé le 21 Avril 1760  
fils de CLAIROTTE François, résidant à CHAMPDIVERS(39099) et de MODOT Marie  
Conjoint : METZ Hubert, résidant à CHAMPDIVERS(39099)  
Ex.Conjoint : BAILLY Jean, résidant à CHAMPDIVERS(39099)  
Rédacteur de l'acte : BOURGE

**11 Mai 1760**

BEAU André, (M), 32 Ans, résidant à MOLAY(39338), décédé le 10 Mai 1760  
Conjoint : HENRY François  
Ex.Conjoint : BOUGAIRE Claude  
Rédacteur de l'acte : BOURGE  
Observations : Signature : BEAUX Mathieu.

**20 Juin 1760**

MONNOT Anne, (F), 53 Ans, résidant à MOLAY(39338), décédée le 19 Juin 1760  
Conjoint : BOICHUT Hugue, résidant à MOLAY(39338)  
Tém. HENRY François (M), résidant à MOLAY(39338), (N)  
DUCLOUX Philibert (M), résidant à MOLAY(39338), (N)  
Rédacteur de l'acte : BOURGE

**7 Août 1760**

X? Jacque, (M), 70 Ans, inhumé à MOLAY(39338)  
Tém. HENRY François (M), résidant à MOLAY(39338), marguillier  
BEL Joseph (M), résidant à MOLAY(39338), recteur d'école, (S)  
Rédacteur de l'acte : BOURGE  
Observations : "Un étranger dont on ignore le nom, lequel après avoir resté plusieurs semaines dans la paroisse a été trouvé noyé et après enquête des Officiers du Criminel, enterré dans le cimetière de MOLAY".

**21 Août 1760**

GALVIER Claude, (M), 66 Ans, résidant à CHAMPDIVERS(39099), décédé le 20 Août 1760 à CHAMPDIVERS(39099)  
manouvrier  
Tém. METZ Hubert (M), résidant à CHAMPDIVERS(39099)  
BAILLY Jean (M), résidant à CHAMPDIVERS(39099)  
Rédacteur de l'acte : BOURGE

**27 Novembre 1760**

DUCLOUX Philibert, (M), 70 Ans, résidant à MOLAY(39338), décédé le 26 Novembre 1760  
Tém. HENRY François (M), résidant à MOLAY(39338), (N)  
ROSSIGNEUX François (M), résidant à MOLAY(39338), (N)  
Rédacteur de l'acte : BOURGE

**8 Mars 1761**

MONOT Marie, (F), 41 Ans, Mariée  
Conjoint : CLAIRONTE François, résidant à CHAMPDIVERS(39099)  
Tém. METZ Hubert (M), résidant à CHAMPDIVERS(39099), marguillier, (N)  
BAILLY Jean (M), résidant à CHAMPDIVERS(39099), recteur d'école, (S)  
Rédacteur de l'acte : BOURGE  
Observations : T3 : NYOT Claude, de CHAMPDIVERS -N.

**23 Juin 1761**

BOUGAIRE Françoise, (F), 8 Mois, décédée le 22 Juin 1761  
fille de BOUGAIRE Pierre, résidant à MOLAY(39338) et de BELPERON Françoise  
Tém. HENRY François (M), résidant à MOLAY(39338), (N)  
ROSSIGNEUX Claude (M), résidant à MOLAY(39338), (N)  
Rédacteur de l'acte : BOURGE

**14 Juillet 1761**

TRUCHETET Pierre, (M), 30 Ans, résidant à MOLAY(39338), décédé le 13 Juillet 1761, laboureur  
Tém. HENRY François (M), résidant à MOLAY(39338), marguillier, (N)  
BEL Joseph (M), résidant à MOLAY(39338), recteur d'école, (S)  
Rédacteur de l'acte : BOURGE

**3 Août 1761**

MITTAINE Jean François, (M)  
fils de MITTAINE Jean Claude, résidant à CHAMPDIVERS(39099) et de ROYER Denise  
Tém. CHAVANON Joseph (M), résidant à CHAMPDIVERS(39099), (S)  
BEL Antoine Joseph (M), résidant à MOLAY(39338), recteur d'école, (S)  
Rédacteur de l'acte : BOURGE  
Observations : T3 : METZ Hubert, de CHAMPDIVERS -S.

**16 Août 1761**

JUILLET Denis, (M), 45 Ans, résidant à MOLAY(39338), décédé le 15 Août 1761  
Tém. BEL Antoine Joseph (M), résidant à MOLAY(39338), recteur d'école, (S)  
HENRY François (M), résidant à MOLAY(39338), marguillier, (N)  
Rédacteur de l'acte : BOURGE

**18 Août 1761**

RUCHON Jeanne, (F), 65 Ans, Veuve, résidant à CHAMPDIVERS(39099), décédée le 17 Août 1761  
Ex.Conjoint : +NYOT Jean  
Tém. BAILLY Jean (M), résidant à CHAMPDIVERS(39099), recteur d'école, (S)  
BOUGAIRE Claude (M), résidant à CHAMPDIVERS(39099), (N)  
Rédacteur de l'acte : BOURGE

**23 Août 1761**

POIGNOT Jeanne, (F), 3 Ans, décédée le 22 Août 1761  
fille de +POIGNOT Henry, résidant à CHAMPDIVERS(39099), laquais et de MILLON Marguerite  
Tém. BOUGAIRE Claude (M), résidant à CHAMPDIVERS(39099), (N)  
THEVIGNARD Antoine (M), résidant à CHAMPDIVERS(39099), (N)  
Rédacteur de l'acte : BOURGE

**9 Septembre 1761**

BEAU Pierre, (M), 2 Mois  
fils de BEAU Jean Claude, résidant à MOLAY(39338) et de RINEY (?) Jeanne  
Tém. BELPERON Jacques (M), résidant à MOLAY(39338), (N)  
BOUGAIRE Pierre (M), résidant à MOLAY(39338), (N)  
Rédacteur de l'acte : BOURGE

**11 Septembre 1761**

BERTHIER Anne Baptiste, (F), 2 Ans, décédée le 10 Septembre 1761  
fille de BERTHIER Jean, résidant à CHAMPDIVERS(39099) et de NYOT Ignace  
Tém. MOUGEOT François (M), résidant à CHAMPDIVERS(39099), (N)  
ROGUIER Jean Baptiste (M), résidant à CHAMPDIVERS(39099), (N)  
Rédacteur de l'acte : BOURGE

**14 Septembre 1761**

GARNIER Pierre, (M), 2 Ans  
fils de GARNIER Émiland, résidant à CHAMPDIVERS(39099), laboureur et de NYOT Jeanne Baptiste  
Tém. MOUGEOT François (M), résidant à CHAMPDIVERS(39099), (N)  
BAILLY Jean (M), résidant à CHAMPDIVERS(39099), recteur d'école, (S)  
Rédacteur de l'acte : BOURGE

**15 Septembre 1761**

GREMEAUX Antoine, (M), 90 Ans, résidant à CHAMPDIVERS(39099), décédé le 14 Septembre 1761, manouvrier  
Tém. BAILLY Jean (M), résidant à CHAMPDIVERS(39099), recteur d'école, (S)  
MOUGEOT François (M), résidant à CHAMPDIVERS(39099), (N)  
Rédacteur de l'acte : BOURGE

**2 Octobre 1761**

MOUGEOT Antoine, (M), 4 Ans, décédé le 1 Octobre 1761  
fils de MOUGEOT François, résidant à CHAMPDIVERS(39099), manouvrier et de MAUMENET Étienne  
Tém. BAILLY Jean (M), résidant à MOLAY(39338), recteur d'école, (S)  
ROQUIER Jean Baptiste (M), (N)  
Rédacteur de l'acte : BOURGE  
Observations : T3 : BEL Antoine Joseph -S.

**2 Octobre 1761**

MAUMENET Jeanne, (F), 4 Mois, décédée le 1 Octobre 1761  
fille de MAUMENET Joseph Antoine, résidant à MOLAY(39338) et de RIGNEY Jeanne Huguette  
Tém. BEL Antoine Joseph (M), résidant à MOLAY(39338), recteur d'école, (S)  
HENRY François (M), résidant à MOLAY(39338), (N)  
Rédacteur de l'acte : BOURGE

**4 Décembre 1761**

BOUGAIRE Jacques, (M), 4 Ans, décédé le 3 Décembre 1761  
fils de BOUGAIRE Pierre, résidant à MOLAY(39338), manouvrier et de BELPERON Françoise  
Tém. HENRY François (M), résidant à MOLAY(39338), (N)  
BOUGAIRE Claude (M), résidant à MOLAY(39338), (N)  
Rédacteur de l'acte : BOURGE

**13 Décembre 1761**

DUVAUD Louis, (M), 89 Ans, résidant à CHAMPDIVERS(39099), décédé le 12 Décembre 1761, laboureur  
Tém. BOUGAIRE Claude (M), (N)  
BERTHIER Claude (M), (N)  
Rédacteur de l'acte : BOURGE

**24 Décembre 1761**

LIEGOIS Louis, (M), 24 Ans, résidant à CHAMPDIVERS(39099), décédé le 23 Décembre 1761  
fils de LIEGOIS Jean et de TRANCHANT Pierrette  
Tém. X Claude (M), résidant à CHAMPDIVERS(39099), (N)  
VAUCHEY François (M), résidant à CHAMPDIVERS(39099), (N)  
Rédacteur de l'acte : BOURGE

**19 Janvier 1762**

BONGAIN Jeanne, (F), 48 Ans, Mariée, décédée le 18 Janvier 1762  
Conjoint : THEVIGNARD Antoine, résidant à CHAMPDIVERS(39099)  
Tém. NYOT Pierre (M), résidant à CHAMPDIVERS(39099), (N)  
BOUGAIRE Claude (M), résidant à CHAMPDIVERS(39099), (N)  
Rédacteur de l'acte : BOURGE

**26 Janvier 1762**

DUPARET François, (M), 1 Jour  
fils de DUPARET Jacques, résidant à MOLAY(39338), manouvrier et de BLANC Jeanne  
Tém. HENRY François (M), résidant à MOLAY(39338), (N)  
ROSSIGNEUX Claude (M), résidant à MOLAY(39338), (N)  
Rédacteur de l'acte : BOURGE

**26 Janvier 1762**

METZ Jean Baptiste, (M), 3 Mois  
fils de METZ Hubert, résidant à CHAMPDIVERS(39099)  
Tém. MOUGEOT François (M), (N)  
ROQUIER Claude (M), (N)  
Rédacteur de l'acte : BOURGE

**27 Janvier 1762**

DELETTRE Élizabeth, (M), 62 Ans, Marié, décédé le 26 Janvier 1762  
Conjoint : MILLON Jean, résidant à CHAMPDIVERS(39099)  
Tém. CRETIN Claude Louis (M), résidant à CHAMPDIVERS(39099), prêtre vicaire, (S)  
MOUGEOT François (M), résidant à CHAMPDIVERS(39099), (N)  
Rédacteur de l'acte : BOURGE

**2 Février 1762**

ROSSIGNEUX Claude, (M), 1 An  
fils de ROSSIGNEUX Jean Baptiste, résidant à MOLAY(39338), au lieu-dit Port-Aubert, manouvrier  
Tém. CRETIN Claude Louis (M), résidant à MOLAY(39338), prêtre vicaire, (S)  
HENRY François (M), résidant à MOLAY(39338), (N)  
Rédacteur de l'acte : BOURGE

**8 Février 1762**

ROUSSEY Pierre, (M), 74 Ans, originaire de SELIGNEY(39507), décédé le 7 Février 1762, inhumé à MOLAY(39338)  
mendiant  
Tém. ROUSSEY Claude François (M), fils  
CRETIN Claude Louis (M), résidant à MOLAY(39338), prêtre, (S)  
Rédacteur de l'acte : BOURGE  
Observations : T3 : CASEAU François -S.

**13 Février 1762**

ROGUIER François, (M), 13 Ans, décédé le 12 Février 1762  
fils de ROGUIER François, résidant à CHAMPDIVERS(39099)  
Tém. BAILLY Jean (M)  
CRETIN Claude Louis (M), résidant à MOLAY(39338), prêtre  
Rédacteur de l'acte : BOURGE

**28 Février 1762**

BERTHIER Philibert, (M), 22 Ans, résidant à CHAMPDIVERS(39099), décédé le 27 Février 1762, manouvrier  
Tém. BOUGAIRE Claude (M), résidant à CHAMPDIVERS(39099), (N)  
HENRY François (M), résidant à CHAMPDIVERS(39099), (N)  
Rédacteur de l'acte : BOURGE

**10 Mars 1762**

BERIGNOT Jeanne, (F), 50 Ans, Veuve, résidant à MOLAY(39338), décédée le 9 Mars 1762  
Ex.Conjoint : +DUPAIN François  
Tém. HENRY François (M), résidant à MOLAY(39338), (N)  
BOUGAIRE Pierre (M), résidant à MOLAY(39338), (N)  
Rédacteur de l'acte : BOURGE  
Observations : Décédée subitement.

**14 Mars 1762**

DEGAND François, (M), 6 Mois, décédé le 13 Mars 1762  
fils de DEGAND Jean Denis, résidant à CHAMPDIVERS(39099)  
Tém. BOUGAIRE Claude (M), résidant à CHAMPDIVERS(39099), (N)  
MOUGEOT François (M), résidant à CHAMPDIVERS(39099), (N)  
Rédacteur de l'acte : BOURGE

**16 Avril 1762**

DUVAUD Marguerite, (F), 75 Ans, Veuve, résidant à CHAMPDIVERS(39099), décédée le 15 Avril 1762  
Ex.Conjoint : +NYOT Jean  
Tém. BAILLY Jean (M), résidant à CHAMPDIVERS(39099), (S)  
GARNIER Émiland (M), résidant à CHAMPDIVERS(39099), (S)  
Rédacteur de l'acte : BOURGE

**17 Avril 1762**

BOSNE Hugue, (M), 5 Ans  
fils de BOSNE Claude, résidant à MOLAY(39338)  
Tém. HENRY François (M), résidant à MOLAY(39338), (N)  
BOUGAIRE Pierre (M), résidant à MOLAY(39338), (N)  
Rédacteur de l'acte : BOURGE

**22 Avril 1762**

OUDOTTE Émilien, (M), 80 Ans, décédé le 21 Avril 1762  
Tém. HENRY François (M), résidant à MOLAY(39338), marguillier, (N)  
BEL Joseph (M), résidant à MOLAY(39338), recteur d'école, (S)  
Rédacteur de l'acte : BOURGE

**7 Mai 1762**

DAUBIGNÉ Jean, (M), 74 Ans, décédé le 6 Mai 1762  
Tém. CRETIN Louis (M), résidant à MOLAY(39338), prêtre vicaire, (S)  
BOUGAIRE Claude (M), résidant à MOLAY(39338), (N)  
Rédacteur de l'acte : BOURGE

**8 Juin 1762**

X X, (M), 10 Ans  
Tém. CRETIN Louis (M), résidant à MOLAY(39338), prêtre vicaire, (S)  
BOUGAIRE Claude (M), résidant à MOLAY(39338), (N)  
Rédacteur de l'acte : BOURGE  
Observations : "Le 8 juin, je me suis transporté au lieu de CHAMPDIVERS à la réquisition de Antoine MONNOT, Echevin  
audit lieu, où j'ai enterré un enfant inconnu, âgé d'environ 10 ans qui a été trouvé noyé dans la  
rivière du DOUBS et dont le corps a été reconnu et relevé par Mrs les officiers de la justice du  
lieu".

**26 Juin 1762**

DELIOT Jean, (M), 28 Ans, originaire d'OUR(39400), décédé le 25 Juin 1762, inhumé à MOLAY(39338)  
Tém. BEL Antoine Joseph (M), résidant à MOLAY(39338), (S)  
HENRY François (M), résidant à MOLAY(39338), (N)  
Rédacteur de l'acte : BOURGE

**5 Juillet 1762**

ROBERT Denise, (F), 40 Ans, Veuve, résidant à MOLAY(39338), décédée le 4 Juillet 1762  
Ex.Conjoint : +NYOT Jean  
Tém. HENRY François (M), résidant à MOLAY(39338), (N)  
BOUGAIRE Claude (M), résidant à MOLAY(39338), (N)  
Rédacteur de l'acte : BOURGE

**9 Septembre 1762**

DOUCOT Pierre, (M), 3 Semaines, décédé le 8 Septembre 1762  
fils de DOUCOT Émiland, résidant à CHAMPDIVERS(39099)  
Tém. CRETIN Claude Louis (M), résidant à MOLAY(39338), prêtre vicaire  
METZ Hubert (M)  
Rédacteur de l'acte : BOURGE

**16 Septembre 1762**

TROLI Anne, (F), 7 Mois, décédée le 15 Septembre 1762  
fille de TROLI François, résidant à MOLAY(39338) et de SEUROT Thérèse  
Tém. HENRY François (M), résidant à MOLAY(39338), marguillier, (N)  
CRETIN Claude Louis (M), résidant à MOLAY(39338), prêtre vicaire, (S)  
Rédacteur de l'acte : BOURGE

**16 Septembre 1762**

CLEROTTE Françoise, (F), décédée le 15 Septembre 1762  
fille de CLEROTTE Françoise, résidant à CHAMPDIVERS(39099)  
Tém. CRETIN Claude Louis (M), résidant à MOLAY(39338), prêtre vicaire, (S)  
METZ Hubert (M)  
Rédacteur de l'acte : BOURGE

**29 Septembre 1762**

CHAVANON Joseph, (M), 63 Ans, résidant à CHAMPDIVERS(39099), décédé le 28 Septembre 1762, manouvrier  
Tém. CRETIN Claude Louis (M), résidant à MOLAY(39338), prêtre vicaire, (S)  
METZ Hubert (M), résidant à CHAMPDIVERS(39099), (N)  
Rédacteur de l'acte : BOURGE

**29 Septembre 1762**

VIELLE Jean Claude, (M), 15 Jours, résidant à CHAMPDIVERS(39099)  
Tém. METZ Hubert (M), résidant à CHAMPDIVERS(39099), (N)  
BOUGAIRE Claude (M), résidant à CHAMPDIVERS(39099), (N)  
Rédacteur de l'acte : BOURGE

**8 Octobre 1762**

CLAIROTTE Louis, (M), 48 Ans, résidant à CHAMPDIVERS(39099), décédé le 7 Octobre 1762, manouvrier  
Tém. BOUGAIRE Claude (M), résidant à CHAMPDIVERS(39099), (N)  
HENRY François (M), résidant à CHAMPDIVERS(39099), (N)  
Rédacteur de l'acte : BOURGE

**12 Octobre 1762**

PERRET ? Joseph, (M), 18 Ans, résidant à PETIT-NOIR "SAULÇOIS"(39415), décédé le 11 Octobre 1762  
inhumé à MOLAY(39338)  
Tém. BEL Joseph (M), recteur d'école, (S)  
HENRY François (M), marguillier, (N)  
Rédacteur de l'acte : BOURGE

**16 Octobre 1762**

GAILLARD Louis, (M), 25 Ans, résidant à MOLAY(39338), décédé le 15 Octobre 1762  
Tém. BEL Joseph (M), recteur d'école, (S)  
COMMIAUX Jean Baptiste (M), résidant à MOLAY(39338), (N)  
Rédacteur de l'acte : BOURGE

**2 Novembre 1762**

THIBERT Pierrette, (F), 60 Ans, résidant à CHAMPDIVERS(39099), décédée le 1 Novembre 1762  
Tém. HENRY François (M), résidant à CHAMPDIVERS(39099), (N)  
GALVIER Claude (M), résidant à CHAMPDIVERS(39099), (N)  
Rédacteur de l'acte : BOURGE

**18 Novembre 1762**

RUCHON Ignace, (M), 56 Ans, résidant à MOLAY "PORT-AUBERT"(39338), décédé le 17 Novembre 1762  
Tém. HENRY François (M), (N)  
BOUGAIRE Pierre (M), (N)  
Rédacteur de l'acte : BOURGE

**28 Novembre 1762**

BOUGEAU Maurice, (M), 64 Ans, résidant à CHAMPDIVERS(39099), décédé le 27 Novembre 1762  
soldat invalide du CHATEAU DE JOUX  
Tém. METZ Hubert (M), résidant à CHAMPDIVERS(39099), (N)  
MOUGEOT François (M), résidant à CHAMPDIVERS(39099), (N)  
Rédacteur de l'acte : BOURGE  
Observations : BOUGEAU ou BOUGAIRE ?

**4 Décembre 1762**

OUDOTTE Françoise, (F), 1 Jour  
fille de OUDOTTE Hugues, résidant à MOLAY(39338), laboureur  
Tém. HENRY François (M), (N)  
BOUGAIRE Pierre (M), résidant à MOLAY(39338), (N)  
Rédacteur de l'acte : BOURGE

**23 Décembre 1762**

CHAPPUIS Rose, (F), 39 Ans, résidant à CHAMPDIVERS(39099), décédée le 22 Décembre 1762  
Tém. CRÉTIN Louis (M), résidant à MOLAY(39338), prêtre vicaire  
METZ Hubert (M), résidant à CHAMPDIVERS(39099)  
Rédacteur de l'acte : BOURGE

**7 Janvier 1763**

TROLY Jean Claude, (M), 5 Jours  
fils de TROLY François, résidant à MOLAY(39338), manouvrier  
Tém. HENRY François (M), (N)  
BOUGAIRE Pierre (M), résidant à MOLAY(39338), (N)  
Rédacteur de l'acte : BOURGE

**15 Janvier 1763**

GAILLARD Jeanne Marie, (F), 3 Ans  
fille de GAILLARD Claude, résidant à MOLAY(39338)  
Tém. HENRY François (M), résidant à MOLAY(39338), marguillier, (N)  
BOUGAIRE Pierre (M), résidant à MOLAY(39338), (N)  
Rédacteur de l'acte : BOURGE

**29 Janvier 1763**

MOLAY Jeanne Françoise, (F), 38 Ans, résidant à MOLAY(39338), décédée le 28 Janvier 1763  
Tém. HENRY François (M), résidant à MOLAY(39338), marguillier, (N)  
BEL Joseph (M), résidant à MOLAY(39338), recteur d'école, (S)  
Rédacteur de l'acte : BOURGE

**4 Février 1763**

MOUJENET Jeanne, (F), 84 Ans, Mariée  
Conjoint : CLEROTTE Denis, résidant à CHAMPDIVERS(39099), manouvrier  
Tém. METZ Hubert (M)  
CRETIN Claude Louis (M), résidant à MOLAY(39338), prêtre vicaire, (S)  
Rédacteur de l'acte : BOURGE

**5 Février 1763**

BOUGAIRE Jacques, (M), résidant à RAHON Gros Saulçois(39448), décédé le 4 Février 1763, laboureur  
Tém. LULLIER Émiland (M), résidant à TAVAUUX(39526), beau frère, (N)  
MAIRET Claude (M), résidant à GEVRY(39252), beau frère, (N)  
Rédacteur de l'acte : BOURGE

**5 Février 1763**

GALVIER Denis, (M), 1 Jour  
fils de GALVIER Claude, résidant à CHAMPDIVERS(39099) et de MOUGEOT Jeanne  
Tém. METZ Hubert (M), résidant à CHAMPDIVERS(39099)  
BAILLY Jean (M), résidant à CHAMPDIVERS(39099)  
Rédacteur de l'acte : BOURGE

**6 Février 1763**

GALVIER Marguerite, (F), 1 Jour  
fille de GALVIER Claude, résidant à CHAMPDIVERS(39099) et de MOUGEOT Jeanne  
Tém. METZ Hubert (M), résidant à CHAMPDIVERS(39099)  
BAILLY Jean (M), résidant à CHAMPDIVERS(39099)  
Rédacteur de l'acte : BOURGE

**6 Février 1763**

GALVIER Anne Claude, (F), 1 Jour  
fille de GALVIER Claude, résidant à CHAMPDIVERS(39099) et de MOUGEOT Jeanne  
Tém. METZ Hubert (M), résidant à CHAMPDIVERS(39099)  
BAILLY Jean (M), résidant à CHAMPDIVERS(39099)  
Rédacteur de l'acte : BOURGE

**21 Février 1763**

GOUGET Jean, (M), 82 Ans, résidant à CHAMPDIVERS(39099), décédé le 20 Février 1763  
Tém. CRETIN Claude Louis (M), résidant à MOLAY(39338), prêtre vicaire, (S)  
METZ Hubert (M), résidant à CHAMPDIVERS(39099), (N)  
Rédacteur de l'acte : BOURGE

**16 Mars 1763**

DOBIGNEY Françoise, (F), 95 Ans, résidant à MOLAY(39338), décédée le 15 Mars 1763  
Tém. HENRY François (M), (N)  
BOUGAIRE Pierre (M), (N)  
Rédacteur de l'acte : BOURGE

**25 Avril 1763**

BEL François, (M), 84 Ans, résidant à MOLAY(39338), décédé le 24 Avril 1763  
Tém. HENRY François (M), marguillier, (N)  
CRETIN Claude Louis (M), résidant à MOLAY(39338), prêtre vicaire, (S)  
Rédacteur de l'acte : BOURGE

**28 Avril 1763**

DUPARET Jean Baptiste, (M), 83 Ans, résidant à MOLAY(39338), décédé le 27 Avril 1763, laboureur  
Tém. HENRY François (M), résidant à MOLAY(39338), (N)  
BOUGAIRE Pierre (M), résidant à MOLAY(39338), (N)  
Rédacteur de l'acte : BOURGE

**14 Juin 1763**

BOICHUT Étienne, (M), 3 Ans, résidant à MOLAY(39338)  
Tém. HENRY François (M), résidant à MOLAY(39338), (N)  
BOUGAIRE Pierre (M), résidant à MOLAY(39338), (N)  
Rédacteur de l'acte : BOURGE

**4 Juillet 1763**

ROSSIGNEUX François, (M), 72 Ans, résidant à MOLAY(39338), décédé le 3 Juillet 1763  
Tém. BEL Joseph (M), résidant à MOLAY(39338), (S)  
HENRY François (M), résidant à MOLAY(39338), (N)  
Rédacteur de l'acte : BOURGE



**5 Août 1763**

CHAPERON Jeanne Agatte, (F), originaire de TOULOUSE-LE-CHATEAU(39533), résidant à MOLAY(39338)  
décédée le 4 Août 1763  
fille de CHAPERON Louis et de SAUVAGE Claudine Adrienne  
Tém. HENRY François (M), (N)  
BEL Joseph (M), (S)  
Rédacteur de l'acte : BOURGE

**14 Août 1763**

HENRY Claude Denis, (M), 6 Mois  
fils de HENRY François, résidant à CHAMPDIVERS(39099) et de GUYNOT Jeanne Baptiste  
Tém. BOUGAIRE Claude (M), résidant à CHAMPDIVERS(39099), (N)  
MOUGEOT François (M), résidant à CHAMPDIVERS(39099), (N)  
Rédacteur de l'acte : BOURGE

**15 Août 1763**

HENRY Jean Baptsite, (M), 8 Ans  
fils de HENRY François, résidant à CHAMPDIVERS(39099) et de GUYNOT Jeanne Baptiste  
Tém. TROLY François (M), résidant à CHAMPDIVERS(39099), (N)  
BOUGAIRE Claude (M), résidant à CHAMPDIVERS(39099), (N)  
Rédacteur de l'acte : BOURGE

**23 Août 1763**

VANTARD Charles, (M), 5 Ans, décédé le 22 Août 1763  
fils de VANTARD Jean, résidant à MOLAY(39338) et de MONNOT Marguerite  
Tém. HENRY François (M), résidant à MOLAY(39338), (N)  
BOUGAIRE Pierre (M), résidant à MOLAY(39338), (S)  
Rédacteur de l'acte : BOURGE

**29 Août 1763**

NYOT Jean Jacques, (M), 65 Ans, résidant à CHAMPDIVERS(39099), décédé le 28 Août 1763, manouvrier  
Tém. BOUGAIRE Claude (M), résidant à CHAMPDIVERS(39099), (N)  
METZ Hubert (M), résidant à CHAMPDIVERS(39099), (N)  
Rédacteur de l'acte : BOURGE

**19 Septembre 1763**

BEL Joseph Antoine, (M), 30 Ans, originaire des NANS(39381), résidant à MOLAY(39338), décédé le 18 Septembre 1763  
recteur d'école  
Tém. BAILLY Jean (M), résidant à CHAMPDIVERS(39099), recteur d'école, (S)  
RECEVEUR Pierre (M), résidant à TAVAU(39526), recteur d'école, (S)  
Rédacteur de l'acte : BOURGE

**21 Septembre 1763**

BOISSON Claudine, (F), 69 Ans, Mariée, inhumée à MOLAY "PORT-AUBERT"(39338)  
Conjoint : FELBON Natoire, résidant à SOUVANS(39520)  
Tém. MUNIER Antoine Joseph (M), résidant à BESANÇON(25056), (S)  
VANTARD Jean Christophle (M), résidant à MOLAY(39338), (S)  
Rédacteur de l'acte : BOURGE

**23 Septembre 1763**

MILLON Simon, (M), 10 Ans, décédé le 22 Septembre 1763  
fils de +MILLON Pierre et de DESTIVAUX Denise, résidant à CHAMPDIVERS(39099)  
Tém. METZ Hubert (M), résidant à CHAMPDIVERS(39099), (N)  
BOUGAIRE Claude (M), résidant à CHAMPDIVERS(39099), (N)  
Rédacteur de l'acte : BOURGE

**24 Septembre 1763**

BOICHUT François, (M), 65 Ans, résidant à MOLAY(39338), décédé le 23 Septembre 1763, laboureur  
Tém. HENRY François (M), résidant à MOLAY(39338), (N)  
CRETIN Louis (M), résidant à MOLAY(39338), prêtre vicaire, (S)  
Rédacteur de l'acte : BOURGE

**25 Septembre 1763**

ROGUIER Anne Claude, (F), 4 Ans  
fille de ROGUIER François, résidant à CHAMPDIVERS(39099) et de FAGUIN Pierrette  
Tém. METZ Hubert (M), résidant à CHAMPDIVERS(39099), (N)  
BOUGAIRE Claude (M), résidant à CHAMPDIVERS(39099), (N)  
Rédacteur de l'acte : BOURGE

**27 Septembre 1763**

MAIRET Marie Charlotte, (F), 65 Ans, résidant à MOLAY(39338), décédée le 26 Septembre 1763  
Tém. HENRY François (M), résidant à MOLAY(39338), (N)  
BOUGAIRE Claude (M), résidant à MOLAY(39338), (N)  
Rédacteur de l'acte : BOURGE

**12 Octobre 1763**

DUCLoux Jean, (M), 64 Ans, résidant à MOLAY "PORT-AUBERT"(39338), décédé le 11 Octobre 1763, laboureur  
Tém. HENRY François (M), résidant à MOLAY(39338), (N)  
BOUGAIRE Claude (M), résidant à MOLAY(39338), (N)  
Rédacteur de l'acte : BOURGE

**17 Octobre 1763**

OU DOTTE Émilien, (M), 50 Ans, résidant à MOLAY(39338), décédé le 16 Octobre 1763, laboureur  
Tém. CRETIN Claude Louis (M), résidant à MOLAY(39338), prêtre vicair e, (S)  
HENRY François (M), résidant à MOLAY(39338), (N)  
Rédacteur de l'acte : BOURGE

**22 Octobre 1763**

MILLOUX Jeanne, (F), 36 Ans, Veuve, résidant à CHAMPDIVERS(39099), décédée le 21 Octobre 1763  
Ex.Conjoint : +BERTHIER Antoine  
Tém. CRETIN Claude Louis (M), résidant à MOLAY(39338), prêtre vicair e, (S)  
BOUGAIRE Claude (M), résidant à CHAMPDIVERS(39099), (N)  
Rédacteur de l'acte : BOURGE

**24 Octobre 1763**

DONET (?) Jean Claude, (M), 69 Ans, résidant à MOLAY "PORT-AUBERT"(39338), décédé le 23 Octobre 1763  
recteur d'école  
Tém. CRETIN Claude Louis (M), résidant à MOLAY(39338), prêtre vicair e, (S)  
HENRY François (M), résidant à MOLAY(39338), (N)  
Rédacteur de l'acte : BOURGE

**26 Octobre 1763**

BOSNE Claude, (M), 1 An  
fils de BOSNE Louis, résidant à MOLAY(39338) et de TROLY Ignace  
Tém. HENRY François (M), résidant à MOLAY(39338), (N)  
BOUGAIRE Pierre (M), résidant à MOLAY(39338), (N)  
Rédacteur de l'acte : BOURGE

**28 Octobre 1763**

BOUGAIRE Catherine, (F), 38 Ans, Mariée, décédée le 27 Octobre 1763  
Conjoint : DUPAIN Antoine, résidant à MOLAY(39338)  
Tém. COMMIAUX Jean Baptiste (M), résidant à MOLAY(39338), (N)  
HENRY François (M), résidant à MOLAY(39338), (N)  
Rédacteur de l'acte : BOURGE

**28 Octobre 1763**

BERIGNOT Anne, (F), 51 Ans, Veuve, résidant à RAHON Gros Saulçois(39448), décédée le 27 Octobre 1763  
Ex.Conjoint : +BRETON André  
Tém. CRETIN Claude Louis (M), résidant à MOLAY(39338), prêtre vicair e, (S)  
COMMIAUX Jean Baptiste (M), résidant à MOLAY(39338), (N)  
Rédacteur de l'acte : BOURGE

**2 Novembre 1763**

DUCLoux Philibert, (M), 2 Ans  
fils de DUCLoux Philibert, résidant à MOLAY(39338) et de JOUBELIN Marguerite  
Tém. HENRY François (M), résidant à MOLAY(39338), (N)  
BOUGAIRE Pierre (M), résidant à MOLAY(39338), (N)  
Rédacteur de l'acte : BOURGE

**6 Novembre 1763**

HUGONNET Jeanne, (F), 60 Ans, Mariée, résidant à MOLAY(39338), décédée le 5 Novembre 1763  
Conjoint : TROLY Antoine  
Tém. HENRY François (M), résidant à MOLAY(39338), (N)  
DUPARET Jacques (M), résidant à MOLAY(39338), (N)  
Rédacteur de l'acte : BOURGE

**16 Novembre 1763**

PHILIPONET Antoine, (M), 72 Ans, résidant à MOLAY(39338), décédé le 15 Novembre 1763, manouvrier  
Tém. CRETIN Claude Louis (M), résidant à MOLAY(39338), prêtre vicaire, (S)  
HENRY François (M), résidant à MOLAY(39338), (N)  
Rédacteur de l'acte : BOURGE

**2 Décembre 1763**

BOUGAIRE Jean Baptiste, (M), 9 Ans, décédé le 1 Décembre 1763  
fils de BOUGAIRE Pierre, résidant à MOLAY(39338) et de BELPERON Françoise  
Tém. HENRY François (M), résidant à MOLAY(39338), (N)  
BOUGAIRE Claude (M), résidant à MOLAY(39338), (N)  
Rédacteur de l'acte : BOURGE

**23 Décembre 1763**

PETITJEAN Jeanne, (F), 15 Ans, résidant à MOLAY(39338), décédée le 22 Décembre 1763  
Tém. HENRY François (M), résidant à MOLAY(39338), (N)  
BOUGAIRE Claude (M), résidant à MOLAY(39338), (N)  
Rédacteur de l'acte : BOURGE

**3 Janvier 1764**

HUGUENIN Jean, (M), 25 Ans, originaire de SANTENAY(21582), décédé le 2 Janvier 1764  
Tém. CRETIN Jean Louis (M), originaire de DOLE(39198), résidant à MOLAY(39338), prêtre vicaire, (S)  
BOUGAIRE Claude (M), résidant à CHAMPDIVERS(39099), (N)  
Rédacteur de l'acte : BOURGE  
Observations : "Le 02/01/1764 est mort à CHAMPDIVERS un homme étranger mendiant qui n'a pu dire ni son nom ni son lieu d'origine, âgé d'environ 30 ans. Dans ses effets duquel j'ai trouvé un congé absolu de Milice du Bataillon de DIJON en BOURGOGNE rempli au nom de Jean HUGUENIN natif de SANTENAY juridiction de BEAUNE, âgé de 25 ans en date du 29/08/1760".

**5 Janvier 1764**

HENRY François, (M), 45 Ans, résidant à MOLAY(39338), décédé le 4 Janvier 1764, manouvrier  
Tém. CRETIN Louis (M), résidant à MOLAY(39338), prêtre vicaire, (S)  
MICHEL Claude François (M), originaire de MORTEAU(25411), résidant à MOLAY(39338), recteur d'école, (S)  
Rédacteur de l'acte : BOURGE

**8 Janvier 1764**

DOBIGNEY Marguerite, (F), 40 Ans, résidant à MOLAY(39338), décédée le 7 Janvier 1764  
Tém. BOUGAIRE Pierre (M), résidant à MOLAY(39338), (N)  
DUPAIN Antoine (M), résidant à MOLAY(39338), (N)  
Rédacteur de l'acte : BOURGE

**23 Janvier 1764**

TRUCHETET Jean, (M), 45 Ans, résidant à MOLAY(39338), décédé le 22 Janvier 1764, laboureur  
Tém. FOURNIER Pierre (M), résidant à RAHON(39448), (S)  
MICHEL Claude François (M), résidant à MOLAY(39338), recteur d'école, (S)  
Rédacteur de l'acte : BOURGE

**1 Février 1764**

FOURNIER Louis, (M), 1 Mois, décédé le 31 Janvier 1764  
fils de FOURNIER Claude, résidant à MOLAY(39338), laboureur et de GRAS Jeanne  
Tém. BOUGAIRE Pierre (M), résidant à MOLAY(39338), (N)  
BELPERON Jacques (M), résidant à MOLAY(39338), (N)  
Rédacteur de l'acte : BOURGE

**2 Février 1764**

X X, (M), 35 Ans  
Tém. TROLY Étienne (M), résidant à MOLAY(39338), (S)  
MICHEL Claude François (M), résidant à MOLAY(39338), recteur d'école, (S)  
Rédacteur de l'acte : BOURGE  
Observations : T3 : GAILLARD Claude, de MOLAY. T4 : DUCLOUX Philibert, de MOLAY. "A été enterré par le Sieur CRETIN Louis de DOLE, Vicaire à MOLAY, un homme étranger d'environ 35 ans et de 5 pieds qui a été trouvé noyé sur le territoire dudit lieu [MOLAY]. Visité par le Sieur GENTY chirurgien juré de DOLE et reconnu par Messire FLAMAND lieutenant criminel de DOLE qui a déclaré et ordonné verbalement à TROLY Étienne échevin en exercice de le faire inhumer". Sont présents T3 et T4. A l'enterrement, sont présents T1 et T2.

**5 Mars 1764**

GRANJEAN Anne, (F), 60 Ans, Veuve, résidant à CHAMPDIVERS(39099), décédée le 4 Mars 1764, inhumée à MOLAY(39338)  
Ex.Conjoint : +NYOT Jean Jacques  
Tém. BOUGAIRE Pierre (M), résidant à MOLAY(39338)  
ROSSIGNEUX Claude (M), résidant à MOLAY(39338)  
Rédacteur de l'acte : BOURGE

**9 Mai 1764**

DUPARET Denis, (M), 1 Jour  
fils de DUPARET Claude, résidant à RAHON(39448), au lieu-dit Gros-Saulçois, laboureur et de BOUGAIRE Claudine  
Rédacteur de l'acte : BOURGE

**15 Mai 1764**

BONGAIN Étienne, (M)  
fils de BONGAIN Émiland, résidant à MOLAY(39338) et de OUDOTTE Philiberte  
Tém. BOUGAIRE Pierre (M), résidant à MOLAY(39338), (N)  
BELPERON Jacques (M), résidant à MOLAY(39338), (N)  
Rédacteur de l'acte : BOURGE

**28 Août 1764**

GAUTHIER Marguerite, (F), 54 Ans, résidant à MOLAY(39338), décédée le 27 Août 1764  
Tém. MICHEL Claude François (M), originaire de MORTEAU(25411), (S)  
BOUGAIRE Pierre (M), résidant à MOLAY(39338), (N)  
Rédacteur de l'acte : BOURGE

**29 Octobre 1764**

PHILIPONET Jean, (M), 25 Ans, résidant à MOLAY(39338), décédé le 28 Octobre 1764  
Tém. BOUGAIRE Pierre (M), résidant à MOLAY(39338), (N)  
BOUGAIRE Jean (M), résidant à MOLAY(39338), (N)  
Rédacteur de l'acte : BOURGE

**20 Février 1765**

METAY Marie Magdelaine, (F), 70 Ans, Veuve, originaire de FERTÉ(LA)(39223), décédée le 19 Février 1765  
Ex.Conjoint : +X X  
Tém. BOUGAIRE Claude (M), résidant à MOLAY(39338), (N)  
CARTAUX Joseph (M), résidant à MOLAY(39338), (N)  
Rédacteur de l'acte : BOURGE  
Observations : La défunte est dite "Une femme étangère, veuve, originaire de LA FERTE".

**16 Mars 1765**

BEAU Claude, (M), 5 Ans, décédé le 15 Mars 1765  
fils de BEAU Mathieu, résidant à MOLAY(39338) et de DUPARET Catherine  
Tém. BELPERON Claude (M), résidant à RAHON(39448), (N)  
CARTAUX Joseph (M), résidant à MOLAY(39338), (N)  
Rédacteur de l'acte : BOURGE

**30 Juillet 1765**

BERIGNOT Anne, (F), 71 Ans, résidant à MOLAY "PORT-AUBERT"(39338), décédée le 29 Juillet 1765  
Tém. BOUGAIRE Claude (M), résidant à MOLAY(39338), (N)  
ROSSIGNEUX Claude (M), résidant à MOLAY(39338), (N)  
Rédacteur de l'acte : BOURGE

**14 Octobre 1765**

TROLI Jean Claude, (M), 18 Mois  
fils de TROLI Jean Claude, résidant à MOLAY(39338), laboureur et de ROGUIER Anne  
Tém. MICHEL Claude François (M), résidant à MOLAY(39338), recteur d'école, (S)  
BOUGAIRE Pierre (M), résidant à MOLAY(39338), (N)  
Rédacteur de l'acte : BOURGE

**17 Octobre 1765**

DUPARET Claudine, (F), 54 Ans, Mariée, décédée le 16 Octobre 1765  
Conjoint : MAUDOT Claude François, résidant à MOLAY(39338), au lieu-dit Port-Aubert, laboureur  
Tém. MICHEL Claude François (M), résidant à MOLAY(39338), recteur d'école, (S)  
BOUGAIRE Pierre (M), résidant à MOLAY(39338), (N)  
Rédacteur de l'acte : BOURGE

**17 Novembre 1765**

LANDRY Jean, (M), 67 Ans, résidant à ASNANS-BEAUVOISIN "VORNES"(39022)  
décédé le 16 Novembre 1765 à MOLAY "PORT-AUBERT" (, inhumé à MOLAY(39338)  
Tém. LANDRY François (M), résidant à MOLAY(39338), (N)  
PERRET Claude (M), résidant à MOLAY(39338), (N)  
Rédacteur de l'acte : BOURGE

**16 Décembre 1765**

SENOZ Marie, (F), 58 Ans, Veuve, résidant à MOLAY "PORT-AUBERT"(39338), décédée le 15 Décembre 1765  
Ex.Conjoint : +DONET Jean Claude  
Tém. BOUGAIRE Pierre (M), résidant à MOLAY(39338), (N)  
CARTAUX Joseph (M), résidant à MOLAY(39338), (N)  
Rédacteur de l'acte : BOURGE

**18 Février 1766**

PERREY Jeanne, (F), Mariée, décédée le 17 Février 1766  
Conjoint : VENTARD Claude, résidant à MOLAY(39338)  
Tém. BOUGAIRE Pierre (M), résidant à MOLAY(39338), (N)  
CARTAUX Jean Baptiste (M), résidant à MOLAY(39338), (N)  
Rédacteur de l'acte : BOURGE  
Observations : La défunte est morte subitement.

**10 Avril 1766**

MARTEN André, (M), 55 Ans, résidant à STRASBOURG(67482), décédé le 9 Avril 1766, inhumé à MOLAY(39338)  
Tém. BOUGAIRE Claude (M), résidant à MOLAY(39338), (N)  
CARTEAUX Joseph (M), résidant à MOLAY(39338), (N)  
Rédacteur de l'acte : BOURGE  
Observations : "Un pauvre qui s'est dit être de STRASBOURG, du nom d'André MARTEN".

**17 Mai 1766**

PETITJEAN Anne, (F), 20 Ans, résidant à MOLAY(39338), décédée le 16 Mai 1766  
Tém. ROZ (?) Joseph (M), résidant à MOLAY(39338), (N)  
BOUGAIRE Pierre (M), résidant à MOLAY(39338), (N)  
Rédacteur de l'acte : BOURGE

**29 Mai 1766**

PIERRET Claudine, (F), 55 Ans, résidant à MOLAY "LE PORT"(39338), décédée le 28 Mai 1766  
Tém. BOUGAIRE Pierre (M), résidant à MOLAY(39338), (N)  
HENRY François (M), résidant à MOLAY(39338), (N)  
Rédacteur de l'acte : BOURGE

**31 Mai 1766**

VANTARD Joseph, (M), 74 Ans, résidant à MOLAY(39338), décédé le 30 Mai 1766  
Tém. BOUGAIRE Claude (M), résidant à MOLAY(39338), (N)  
CARTAUX Joseph (M), résidant à MOLAY(39338), (N)  
Rédacteur de l'acte : BOURGE

**19 Août 1766**

ROQUIER Anne, (F), 36 Ans, Mariée, décédée le 18 Août 1766  
Conjoint : TROLY Jean Claude, résidant à MOLAY(39338)  
Tém. BOUGAIRE Pierre (M), résidant à MOLAY(39338), (N)  
CARTAUX Joseph (M), résidant à MOLAY(39338), (N)  
Rédacteur de l'acte : BOURGE

**13 Novembre 1766**

TROLY Pierre, (M), 55 Ans, résidant à MOLAY(39338), décédé le 12 Novembre 1766, laboureur  
Tém. DUCLOUX Jean Baptiste (M), résidant à MOLAY(39338), (N)  
CARTAUX Joseph (M), résidant à MOLAY(39338), (N)  
Rédacteur de l'acte : BOURGE

**28 Novembre 1766**

BEAU Jeanne, (F), 95 Ans, Mariée, originaire de VILLERS-LES-BOIS(39570), résidant à MOLAY(39338)  
décédée le 27 Novembre 1766  
Conjoint : MOLAY Joseph  
Tém. BOUGAIRE Claude (M), résidant à MOLAY(39338), (N)  
BOUGAIRE Jean (M), résidant à MOLAY(39338), (N)  
Rédacteur de l'acte : BOURGE

**9 Décembre 1766**

GATEAU Jeanne Françoise, (F), 43 Ans, résidant à MOLAY(39338), décédée le 8 Décembre 1766  
Tém. DUPAIN Antoine (M), résidant à MOLAY(39338), (N)  
BONGAIN Émiland (M), résidant à MOLAY(39338), (N)  
Rédacteur de l'acte : BOURGE  
Observations : La défunte est décédée subitement.

**1 / 1767**

BOUGAIRE Jeanne Françoise, (F), 14 Mois  
fille de BOUGAIRE Jean et de TROLY Jeanne Françoise  
Tém. BOUGAIRE Pierre (M), résidant à MOLAY(39338), (N)  
DUCLOUX Jean Baptiste (M), résidant à MOLAY(39338), (N)  
Rédacteur de l'acte : BOURGE  
Observations : La date n'est pas mentionnée : il est placé entre une naissance du 10/12/1767 et un décès du 02/01/1768.

**17 Janvier 1767**

TAILLANDIER Anne Claude, (F), 3 Mois, décédée le 16 Janvier 1767  
fille de TAILLANDIER Fiacre, résidant à DOLE(39198) et de TROLY Claudine  
Tém. BOUGAIRE Pierre (M), résidant à MOLAY(39338), (N)  
BOUGAIRE Claude (M), résidant à MOLAY(39338), (N)  
Rédacteur de l'acte : BOURGE

**28 Janvier 1767**

TROLY Catherine, (F), 80 Ans, Veuve, résidant à MOLAY(39338), décédée le 27 Janvier 1767  
Ex.Conjoint : +BOUGAIRE Claude  
Ex.Conjoint : +OUDOTTE Antoine  
Tém. BOUGAIRE Pierre (M), résidant à MOLAY(39338), (N)  
DUCLOUX Jean Baptiste (M), résidant à MOLAY(39338), (N)  
Rédacteur de l'acte : BOURGE

**4 Février 1767**

VANNIER Jeanne, (F), 50 Ans, Veuve, résidant à MOLAY(39338), décédée le 3 Février 1767  
Ex.Conjoint : +OUDOTTE Émiland  
Tém. BOUGAIRE Pierre (M), résidant à MOLAY(39338), (N)  
PAQUIER François (M), résidant à MOLAY(39338), (N)  
Rédacteur de l'acte : BOURGE

**12 Février 1767**

TROLY X, (F), 1 Jour  
fille de TROLY François, résidant à MOLAY(39338) et de DAUTHELU Anne  
Tém. BOUGAIRE Pierre (M), résidant à MOLAY(39338), (N)  
CARTAUX Jean Baptiste (M), résidant à MOLAY(39338), (N)  
Rédacteur de l'acte : BOURGE

**12 Février 1767**

TROLY X, (M), 1 Jour  
fils de TROLY François et de DAUTHELU Anne  
Tém. BOUGAIRE Pierre (M), résidant à MOLAY(39338)  
CARTAUX Jean Baptiste (M), résidant à MOLAY(39338)  
Rédacteur de l'acte : BOURGE

**28 Février 1767**

PROST Claudine, (F), 5 Ans  
fille de +PROST Émiland, résidant à SAINT-BARAING(39477), laboureur et de RAVONNAUX Françoise  
résidant à RAHON(39448), au lieu-dit Gros-Saulçois  
Tém. CRETIN Louis (M), résidant à MOLAY(39338), prêtre vicaire, (S)  
BOUGAIRE Pierre (M), résidant à MOLAY(39338), (N)  
Rédacteur de l'acte : BOURGE  
Observations : La défunte a été reconnue morte de mort violente, par le chirurgien DAUPHIN de DOLE, dont procès-verbal au Greffes de la Justice de RAHON".

**2 Juin 1767**

OUDOTTE Étienne, (M), 52 Ans, résidant à MOLAY(39338), décédé le 1 Juin 1767, laboureur  
Tém. HENRY François (M), résidant à MOLAY(39338), (N)  
BOUGAIRE Claude (M), résidant à MOLAY(39338), (N)  
Rédacteur de l'acte : BOURGE

**2 Juillet 1767**

MICHEL Joseph, (M), décédé le 1 Juillet 1767  
fils de MICHEL Claude François, résidant à MOLAY(39338) et de PROST Jeanne  
Tém. MICHEL Claude François (M), père, (S)  
CARTAU Joseph (M), (N)  
Rédacteur de l'acte : BOURGE

**4 Août 1767**

TROLI Louis, (M), 51 Ans, résidant à MOLAY(39338), décédé le 3 Août 1767, laboureur  
Tém. HENRY François (M), résidant à MOLAY(39338), (N)  
BOUGAIRE Claude (M), résidant à MOLAY(39338), (N)  
Rédacteur de l'acte : BOURGE  
Observations : Le défunt est dit "Le Jeune".

**8 Octobre 1767**

COMMIAUX Jean Claude, (M)  
fils de COMMIAUX Jean Baptiste, résidant à MOLAY(39338), manouvrier et de PAQUIER Émilande  
Rédacteur de l'acte : BOURGE

**18 Octobre 1767**

PERIN Nicole, (F), 1 Mois, décédée le 17 Octobre 1767, inhumée à MOLAY(39338)  
fille de PERIN Anatoile, résidant à DOLE(39198) et de BRIFAU Louise  
Tém. COMMIAUX Jean Baptiste (M), résidant à MOLAY(39338), (N)  
BOUGAIRE Pierre (M), résidant à MOLAY(39338), (N)  
Rédacteur de l'acte : BOURGE

**2 Janvier 1768**

DAUTELUT Claude, (M), 50 Ans, résidant à MOLAY(39338), décédé le 1 Janvier 1768, manouvrier  
Tém. BOUGAIRE Pierre (M), résidant à MOLAY(39338), (N)  
DUCLOUX Jean Baptiste (M), résidant à MOLAY(39338), (N)  
Rédacteur de l'acte : BOURGE

**21 Janvier 1768**

BELPERON Françoise, (F), 38 Ans, Mariée, décédée le 20 Janvier 1768  
Conjoint : BOUGAIRE Pierre, résidant à MOLAY(39338)  
Tém. MICHEL Claude François (M), résidant à MOLAY(39338), recteur d'école, (S)  
DUPARET François (M), résidant à MOLAY(39338), (N)  
Rédacteur de l'acte : BOURGE

**26 Mars 1768**

SORDET Jeanne, (F)  
fille de SORDET Jean Claude, résidant à MOLAY(39338), au lieu-dit Port-Aubert et de PERRET Marie  
Rédacteur de l'acte : BOURGE

**28 Avril 1768**

MAIRET Anne, (F), 62 Ans, résidant à RAHON Gros Saulçois(39448), décédée le 27 Avril 1768  
Tém. BOUGAIRE Pierre (M), résidant à MOLAY(39338), (N)  
CARTAUX Joseph (M), résidant à MOLAY(39338), (N)  
Rédacteur de l'acte : BOURGE

**16 Mai 1768**

TROLY Ignace, (F), 33 Ans, décédée le 15 Mai 1768  
fille de TROLY Jacques, résidant à MOLAY(39338)  
Tém. DUCLOUX Jean Baptiste (M), résidant à MOLAY(39338), (N)  
BOUGAIRE Pierre (M), résidant à MOLAY(39338), (N)  
Rédacteur de l'acte : BOURGE

**25 Mai 1768**

BON Claude, (M), 50 Ans, résidant à MOLAY(39338), décédé le 24 Mai 1768, manouvrier  
Tém. BOUGAIRE Pierre (M), résidant à MOLAY(39338), (N)  
BOUGAIRE Claude (M), résidant à MOLAY(39338), (N)  
Rédacteur de l'acte : BOURGE

**19 Novembre 1768**

DROUILLOT François, (M), 2 Mois, résidant à CHAUSSIN(39128)  
fils de DROUILLOT François et de COINTOT Anne  
Tém. BOUGAIRE Pierre (M), résidant à MOLAY(39338), (N)  
CARTAUX Joseph (M), résidant à MOLAY(39338), (N)  
Rédacteur de l'acte : BOURGE

**5 Décembre 1768**

MOUGIN Claudine, (F), 66 Ans, Mariée, résidant à MOLAY(39338), décédée le 4 Décembre 1768  
Conjoint : +BOICHUT François  
Tém. BOUGAIRE Pierre (M), résidant à MOLAY(39338), (N)  
CARTAUD Joseph (M), résidant à MOLAY(39338), (N)  
Rédacteur de l'acte : BOURGE

**19 Décembre 1768**

LÉGUT Jacqueline, (F), 56 Ans, Mariée, décédée le 18 Décembre 1768  
Conjoint : TROY Louis, résidant à MOLAY(39338)  
Tém. BOUGAIRE Pierre (M), résidant à MOLAY(39338), (N)  
CARTAUD Joseph (M), résidant à MOLAY(39338), (N)  
Rédacteur de l'acte : BOURGE

**15 Janvier 1769**

OUDOTTE Anne, (F), 4 Ans, décédée le 14 Janvier 1769  
fille de OUDOTTE Jean François, résidant à MOLAY(39338), laboureur et de ROBERT Jeanne  
Tém. DUPAIN Jean (M), résidant à MOLAY(39338), (N)  
BOUGAIRE Pierre (M), résidant à MOLAY(39338), (N)  
Rédacteur de l'acte : BOURGE  
Observations : La défunte est décédée d'un coup accidentel de fusil. Elle est "enterrée après avoir été visitée par les officiers de la Baronnie de RAHON, assistés du chirurgien juré de CHANCEL de DOLE. Ils m'ont dit avoir dressé un procès-verbal".

**12 Février 1769**

BOSNE Claude, (M), 51 Ans, résidant à MOLAY(39338), laboureur  
Tém. BOUGAIRE Pierre (M), résidant à MOLAY(39338), (N)  
DUCLoux Jean Baptiste (M), résidant à MOLAY(39338), (N)  
Rédacteur de l'acte : BOURGE

**23 Février 1769**

BELPERON Jacques, (M), 1 Jour  
fils de BELPERON Jacques, résidant à MOLAY(39338), laboureur, (S) et de BEAU Françoise  
Rédacteur de l'acte : BOURGE

**25 Février 1769**

CAILLET Jeanné, (F), 54 Ans, Veuve, résidant à MOLAY(39338), décédée le 24 Février 1769  
Ex.Conjoint : +BOSNE Claude  
Tém. BOUGAIRE Pierre (M), résidant à MOLAY(39338), (N)  
VANTARD Joseph (M), résidant à MOLAY(39338), (N)  
Rédacteur de l'acte : BOURGE

**27 Février 1769**

BEAU Françoise, (F), 26 Ans, Mariée, décédée le 26 Février 1769  
Conjoint : BELPERON Jacques, résidant à MOLAY(39338)  
Tém. BONGAIN Jean (M), résidant à MOLAY(39338), (N)  
BOUGAIRE Jean (M), résidant à MOLAY(39338), (N)  
Rédacteur de l'acte : BOURGE

**24 Mars 1769**

BOUGAIRE Julienne, (F), 80 Ans, décédée le 23 Mars 1769  
Tém. BOUGAIRE Pierre (M), résidant à MOLAY(39338), (N)  
DUPARET Jacques (M), résidant à MOLAY(39338), (N)  
Rédacteur de l'acte : BOURGE

**13 Avril 1769**

SORDET Jean Claude, (M), décédé le 12 Avril 1769  
fils de SORDET Jean Claude, résidant à MOLAY(39338), au lieu-dit Port-Aubert, barcotier et de PERRET Marie  
Rédacteur de l'acte : BOURGE

**21 Mai 1769**

ROSSIGNEUX Claude, (M), 58 Ans, résidant à MOLAY "PORT-AUBERT"(39338), décédé le 20 Mai 1769, laboureur  
Tém. BOUGAIRE Pierre (M), résidant à MOLAY(39338), (N)  
CARTAUD Joseph (M), résidant à MOLAY(39338), (N)  
Rédacteur de l'acte : BOURGE



**5 Septembre 1769**

TROLY Philiberte, (F), 36 Ans, Mariée, décédée le 4 Septembre 1769  
Conjoint : TRUCHETET Mathieu, résidant à MOLAY(39338)  
Tém. DUPAIN Jean (M), résidant à MOLAY(39338), (N)  
BOUGAIRE Jean (M), résidant à MOLAY(39338), (N)  
Rédacteur de l'acte : BOURGE

**7 Septembre 1769**

OUDOTTE Philibert, (M), 3 Semaines  
fils de OUDOTTE Charles, résidant à MOLAY(39338), laboureur et de BOICHUT Anne  
Rédacteur de l'acte : BOURGE

**19 Septembre 1769**

OUDOTTE Jeanne Claude, (F), 8 Mois  
fille de OUDOTTE Jean François, résidant à MOLAY(39338), laboureur et de ROBERT Jeanne  
Tém. DUPINET Jean (M), résidant à MOLAY(39338), (N)  
BOUGAIRE Jean (M), résidant à MOLAY(39338), (N)  
Rédacteur de l'acte : BOURGE

**26 Septembre 1769**

MOUGENOT Marguerite, (F), 18 Ans, Mariée, décédée le 25 Septembre 1769  
fille de +MOUGENOT Jean Baptiste et de +PAGOT Françoise  
Conjoint : COLMET Philippe, marchand passager  
Tém. DUPAIN Jean (M), résidant à MOLAY(39338), (N)  
BOUGAIRE Pierre (M), résidant à MOLAY(39338), (N)  
Rédacteur de l'acte : BOURGE  
Observations : Les parents de la défunte étaient de CHA...?, diocèse d'AUTUN en BOURGOGNE. L'époux est de PONTASEL  
(?) en FLANDRE.

**9 Octobre 1769**

MICHEL Anne Claude, (F), 1 An  
fille de MICHEL Claude François, originaire de MORTEAU(25411), résidant à MOLAY(39338), recteur d'école  
et de PROST Jeanne  
Tém. BOUGAIRE Pierre (M), résidant à MOLAY(39338), (N)  
CARTAUX Joseph (M), résidant à MOLAY(39338), (N)  
Rédacteur de l'acte : BOURGE

**21 Novembre 1769**

NYOT Barbe, (F), 81 Ans, résidant à MOLAY(39338), décédée le 20 Novembre 1769  
Tém. BOUGAIRE Pierre (M), résidant à MOLAY(39338), (N)  
ROSSIGNEUX Claude (M), résidant à MOLAY(39338), (N)  
Rédacteur de l'acte : BOURGE

**28 Novembre 1769**

MODOT Jean Baptiste, (M), 64 Ans, résidant à MOLAY(39338), décédé le 27 Novembre 1769  
Tém. BOUGAIRE Claude (M), résidant à MOLAY(39338), (N)  
BOUGAIRE Jean (M), résidant à MOLAY(39338), (N)  
Rédacteur de l'acte : BOURGE

**20 Décembre 1769**

BONIN Jacques, (M)  
fils de BONIN Mathieu, résidant à MOLAY(39338)  
Tém. BOUGAIRE Pierre (M), résidant à MOLAY(39338), (N)  
ROSSIGNEUX Claude (M), résidant à MOLAY(39338), (N)  
Rédacteur de l'acte : BOURGE

**1 / 1770**

GATTEAU François, (M), 6 Mois  
fils de GATTEAU Émiland, résidant à MOLAY(39338) et de TROLY Anne  
Tém. BOUGAIRE Pierre (M), résidant à MOLAY(39338), (N)  
DUPARET Claude (M), résidant à MOLAY(39338), (N)  
Rédacteur de l'acte : BOURGE  
Observations : L'acte n'est pas daté : il est placé entre une naissance du 7 avril et un décès du 10 mai 1770.

**18 Février 1770**

OUDOTTE Ignace, (F), 18 Ans, résidant à MOLAY(39338), décédée le 17 Février 1770  
fille de +OUDOTTE Émiland et de +VANNIER Jeanne  
Tém. DUPAIN Jean (M), résidant à MOLAY(39338), (N)  
BOUGAIRE Pierre (M), résidant à MOLAY(39338), (N)  
Rédacteur de l'acte : BOURGE

**17 Mars 1770**

X Jean Claude, (M), 45 Ans, Marié, résidant à MOLAY(39338), décédé le 16 Mars 1770  
Conjoint : +OUDOTTE Anne  
Ex.Conjoint : RIVERY (?) Jeanne  
Tém. BOUGAIRE Pierre (M), résidant à MOLAY(39338), (N)  
BOUGAIRE Jean (M), résidant à MOLAY(39338), (N)  
Rédacteur de l'acte : BOURGE

**17 Mars 1770**

DUPAIN Étienne, (F), décédée le 16 Mars 1770  
fille de DUPAIN Antoine, résidant à MOLAY(39338) et de BOUGAIRE Catherine  
Tém. BOUGAIRE Pierre (M), résidant à MOLAY(39338), (N)  
DUCLOUX Jean Baptiste (M), résidant à MOLAY(39338), (N)  
Rédacteur de l'acte : BOURGE

**10 Mai 1770**

CHUARD Claudine Françoise, (F), Veuve, décédée le 9 Mai 1770, inhumée à MOLAY(39338)  
Ex.Conjoint : +MICHEL Jean Claude, originaire de MORTEAU(25411), manouvrier  
Tém. DUCLOUX Jean Baptiste (M), résidant à MOLAY(39338), (N)  
BOUGAIRE Pierre (M), résidant à MOLAY(39338), (N)  
Rédacteur de l'acte : BOURGE

**19 Juin 1770**

VANTARD Claude, (M), 73 Ans, résidant à MOLAY(39338), décédé le 18 Juin 1770, manouvrier  
Tém. DUPARET Claude (M), résidant à MOLAY(39338), (N)  
DUPARET Jacques (M), résidant à MOLAY(39338), (N)  
Rédacteur de l'acte : BOURGE

**30 Septembre 1770**

BOICHUT Étienne, (M), 64 Ans, résidant à MOLAY(39338), décédé le 29 Septembre 1770, laboureur  
Tém. BOICHUT Claude (M), résidant à MOLAY(39338), laboureur, frère, (S)  
BOICHUT Jean Claude (M), résidant à MESNAY(39325), médecin, (S)  
Rédacteur de l'acte : BOURGE  
Observations : T2 dit de "MAINAI".

**4 Novembre 1770**

GRENOT Thiebäude, (F), 60 Ans, Mariée, décédée le 3 Novembre 1770  
fille de GRENOT Pierre  
Conjoint : BON Claude, résidant à MOLAY(39338), manouvrier  
Tém. DUPARET Claude (M), résidant à MOLAY(39338), (N)  
DUPARET Jacques (M), résidant à MOLAY(39338), (N)  
Rédacteur de l'acte : BOURGE

**5 Novembre 1770**

BEAU Claude, (M), 2 Mois  
fils de BEAU Hugues, résidant à MOLAY(39338), manouvrier et de TROLY Françoise  
Rédacteur de l'acte : BOURGE

**11 Novembre 1770**

TRUCHETET Jean Claude, (M), décédé le 10 Novembre 1770  
fils de +TRUCHETET Jean et de DUCLOUX Anne, résidant à MOLAY(39338)  
Tém. BOUGAIRE Claude (M), résidant à MOLAY(39338), (N)  
CARTAUX Joseph (M), résidant à MOLAY(39338), (N)  
Rédacteur de l'acte : BOURGE

**25 Novembre 1770**

OUDOTTE Hugues, (M), 46 Ans, Marié, résidant à MOLAY(39338), décédé le 24 Novembre 1770  
fils de OUDOTTE Claude, résidant à MOLAY(39338) et de TROLY Denise  
Conjoint : PROST Claudine, originaire de SAINT-BARAING(39477)  
Tém. OUDOTTE Claude (M), père, (S)  
MICHEL Claude François (M), résidant à MOLAY(39338), recteur d'école, (S)  
Rédacteur de l'acte : BOURGE

**15 Décembre 1770**

VERITE Martin, (M), 45 Ans, Marié, résidant à MOLAY(39338), décédé le 14 Décembre 1770, manouvrier  
Conjoint : COMMIAUX Anne  
Tém. BOUGAIRE Pierre (M), résidant à MOLAY(39338), (N)  
ROSSIGNEUX Claude (M), résidant à MOLAY(39338), (N)  
Rédacteur de l'acte : BOURGE

**14 Janvier 1771**

BOICHUT Françoise, (F)  
fille de BOICHUT Claude François, résidant à MOLAY(39338) et de MONOT (?) Véronique  
Tém. BOUGAIRE Pierre (M), résidant à MOLAY(39338), (N)  
CARTAUX Joseph (M), résidant à MOLAY(39338), (N)  
Rédacteur de l'acte : BOURGE

**7 Septembre 1771**

MICHEL Claudine Anatoile, (F), 1 An  
fille de MICHEL Claude François, résidant à MOLAY(39338), recteur d'école et de PROST Jeanne  
Tém. COMMUAUX Jean (M), résidant à MOLAY(39338), (N)  
BOUGAIRE Pierre (M), résidant à MOLAY(39338), (N)  
Rédacteur de l'acte : CRETIN

**4 Octobre 1771**

RAMAUX Claudine, (F), 70 Ans, Mariée, décédée le 3 Octobre 1771  
Conjoint : MONNOT Pierre, résidant à MOLAY(39338)  
Tém. BOUGAIRE Pierre (M), résidant à MOLAY(39338), (N)  
CARTAUX Joseph (M), résidant à MOLAY(39338), (N)  
Rédacteur de l'acte : BOURGE

**25 Octobre 1771**

GAILLARD Claude, (M), 50 Ans, Marié, résidant à MOLAY "PORT-AUBERT"(39338), décédé le 24 Octobre 1771  
Conjoint : BERIGNOT Pierre  
Tém. BOUGAIRE Pierre (M), résidant à MOLAY(39338), (N)  
CARTAUX Joseph (M), résidant à MOLAY(39338), (N)  
Rédacteur de l'acte : BOURGE

**10 Janvier 1772**

TROLY Denise, (F), 72 Ans, Mariée, décédée le 9 Janvier 1772  
Conjoint : OUDOTTE Claude, résidant à MOLAY(39338)  
Tém. CARTAUX Joseph (M), résidant à MOLAY(39338), (N)  
DUCLOUX Jean Baptiste (M), résidant à MOLAY(39338), (N)  
Rédacteur de l'acte : BOURGE

**13 Mars 1772**

PERRROT François, (M), 5 Semaines, décédé le 12 Mars 1772  
fils de PERRROT Claude, résidant à RAHON(39448), au lieu-dit Gros-Saulçois, laboureur et de VANNIER Jeanne  
Tém. BOUGAIRE Pierre (M), résidant à MOLAY(39338), (N)  
DUCLOUX Jean Baptiste (M), résidant à MOLAY(39338), (N)  
Rédacteur de l'acte : BOURGE

**20 Mars 1772**

BOSNE Émiland, (M), 2 Mois, décédé le 19 Mars 1772  
fils de BOSNE Hugues, résidant à MOLAY(39338), manouvrier et de TROLY Françoise  
Tém. PAQUIER François (M), résidant à MOLAY(39338), (N)  
VANTARD Claude (M), résidant à MOLAY(39338), (N)  
Rédacteur de l'acte : BOURGE

**21 Mars 1772**

DUPARET Jacques, (M), 55 Ans, résidant à MOLAY(39338), décédé le 20 Mars 1772, manouvrier  
Tém. CARTAUX Joseph (M), résidant à MOLAY(39338), (N)  
BOUGAIRE Claude (M), résidant à MOLAY(39338), (N)  
Rédacteur de l'acte : BOURGE

**23 Mai 1772**

MODOT Claude François, (M), 65 Ans, résidant à MOLAY "PORT-AUBERT"(39338), décédé le 22 Mai 1772, laboureur  
Tém. ROSSIGNEUX Jean Baptiste (M), résidant à MOLAY(39338), au lieu-dit Port-Aubert, (N)  
BOUGAIRE Pierre (M), résidant à MOLAY(39338), (N)  
Rédacteur de l'acte : BOURGE

**24 Mai 1772**

LACOUR Françoise, (F), 4 Mois, décédée le 23 Mai 1772  
fille de LACOUR Émilien, résidant à MOLAY(39338) et de TROLI Françoise  
Tém. CARTAUX Joseph (M), résidant à MOLAY(39338), (N)  
BOUGAIRE Claude (M), résidant à MOLAY(39338), (N)  
Rédacteur de l'acte : CRETIN

**14 Juillet 1772**

DUCLOUX Marguerite, (F), 15 Jours  
fille de DUCLOUX Jean Claude, résidant à MOLAY(39338), laboureur et de DUCLOUX Louise  
Tém. CARTAUX Joseph (M), résidant à MOLAY(39338), (N)  
BOUGAIRE Jean (M), résidant à MOLAY(39338), (N)  
Rédacteur de l'acte : BOURGE

**4 Septembre 1772**

DUCLOUX Jean Baptiste, (M), 1 Jour  
fils de DUCLOUX Jean Baptiste, résidant à MOLAY(39338), manouvrier et de CARTAUX Anne  
Tém. BOUGAIRE Pierre (M), résidant à MOLAY(39338), (N)  
BOUGAIRE Claude (M), résidant à MOLAY(39338), (N)  
Rédacteur de l'acte : BOURGE

**9 Octobre 1772**

PERROT Catherine, (F), 5 Ans  
fille de PERROT Claude, résidant à RAHON(39448), au lieu-dit Gros-Saulçois, laboureur et de VANNIER Jeanne  
Tém. CARTAUX Joseph (M), résidant à MOLAY(39338), (N)  
BOUGAIRE Pierre (M), résidant à MOLAY(39338), (N)  
Rédacteur de l'acte : BOURGE

**20 Octobre 1772**

LIEGOIS Jean Adam, (M), 2 Ans, décédé le 19 Octobre 1772  
fils de LIEGOIS Benoit, résidant à DOLE(39198), manouvrier et de X Claudine  
Tém. BOUGAIRE Pierre (M), résidant à MOLAY(39338), (N)  
BOUGAIRE Claude (M), résidant à MOLAY(39338), (N)  
Rédacteur de l'acte : BOURGE

**26 Novembre 1772**

ROSSIGNEUX Claude, (M), 68 Ans, résidant à MOLAY(39338), décédé le 25 Novembre 1772  
Tém. CLAIROTTE Pierre (M), résidant à MOLAY(39338), (N)  
CARTAUX Joseph (M), résidant à MOLAY(39338), (N)  
Rédacteur de l'acte : BOURGE

**5 Janvier 1773**

BOUGAIRE Jacques, (M), 30 Ans, décédé le 4 Janvier 1773  
fils de BOUGAIRE François, résidant à MOLAY(39338) et de BONGAIN Anne  
Tém. CLAIROTTE Pierre (M), résidant à CHAMPDIVERS(39099), (N)  
CARTAUX Joseph (M), résidant à MOLAY(39338), (N)  
Rédacteur de l'acte : BOURGE

**6 Février 1773**

MONNOT Pierre, (M), 80 Ans, résidant à MOLAY(39338), ancien maire  
Tém. DUCLOUX Jean Baptiste (M), résidant à MOLAY(39338), (N)  
CARTAUX Joseph (M), résidant à MOLAY(39338), (N)  
Rédacteur de l'acte : BOURGE

**15 Février 1773**

BOUGAIRE Claude, (M), 50 Ans, résidant à MOLAY(39338), décédé le 14 Février 1773, manouvrier  
Tém. DUCLOUX Jean Baptiste (M), résidant à MOLAY(39338), (N)  
HENRY Jean Baptiste (M), résidant à MOLAY(39338), (N)  
Rédacteur de l'acte : BOURGE

**10 Avril 1773**

SORDET Jean, (M), 1 Jour, décédé le 9 Avril 1773  
fils de SORDET Jean Claude, résidant à MOLAY(39338), barcotier et de PERROT Marie  
Tém. DUCLOUX Jean Baptiste (M), (N)  
OUDOTTE Jean Claude (M), (S)  
Rédacteur de l'acte : BOURGE

**10 Avril 1773**

SORDET Jean Claude, (M), 1 Jour, décédé le 9 Avril 1773  
fils de SORDET Jean Claude, résidant à MOLAY(39338), barcotier et de PERROT Marie  
Tém. DUCLOUX Jean Baptiste (M), (N)  
OUDOTTE Jean Claude (M), (S)  
Rédacteur de l'acte : BOURGE

**11 Avril 1773**

PERROT Marie, (F), 31 Ans, Mariée, décédée le 9 Avril 1773  
Conjoint : SORDET Jean Claude  
Tém. BOUGAIRE Pierre (M), résidant à MOLAY(39338), (N)  
BOUGAIRE Claude (M), résidant à MOLAY(39338), (N)  
Rédacteur de l'acte : BOURGE

**12 Avril 1773**

MOREAU Georges Étienne, (M)  
fils de MOREAU Nicolas, résidant à DOLE(39198), directeur du Bureau des Comptes et de BOBILIER Jeanne Louise  
Tém. DUCLOUX Jean Baptiste (M), résidant à MOLAY(39338), (N)  
CARTAUX Joseph (M), résidant à MOLAY(39338), (N)  
Rédacteur de l'acte : BOURGE

**13 Avril 1773**

RAVONNEAU Claude, (M), 72 Ans, résidant à RAHON Gros Saulçois(39448), décédé le 12 Avril 1773, laboureur  
Tém. BOUGAIRE Pierre (M), résidant à MOLAY(39338), (N)  
CARTAUX Joseph (M), résidant à MOLAY(39338), (N)  
Rédacteur de l'acte : BOURGE

**15 Avril 1773**

X Jeanne, (F), 57 Ans, Mariée, décédée le 14 Avril 1773  
Conjoint : SORDET Jean Baptiste, résidant à RAHON(39448), au lieu-dit Gros-Saulçois  
Tém. DUCLOUX Jean Baptiste (M), résidant à MOLAY(39338), (N)  
HENRY François (M), résidant à MOLAY(39338), (N)  
Rédacteur de l'acte : BOURGE

**24 Mai 1773**

PERROT Claude, (M), 66 Ans, résidant à MOLAY(39338), décédé le 23 Mai 1773  
Tém. DUCLOUX Jean Baptiste (M), résidant à MOLAY(39338), (N)  
CARTAUX Joseph (M), résidant à MOLAY(39338), (N)  
Rédacteur de l'acte : CRETIN

**16 Septembre 1773**

CACHET Catherine, (F), 80 Ans, Mariée, décédée le 15 Septembre 1773  
Conjoint : BELLEPERON Claude, résidant à MOLAY(39338)  
Tém. DUCLOUX Jean Baptiste (M), (N)  
MOURET Guillaume Antoine (M), (S)  
Rédacteur de l'acte : LESCOT F. : prêtre mineur couventuel (?)

**25 Octobre 1773**

BONNET Claude, (M), 10 Jours, décédé le 24 Octobre 1773  
fils de BONNET Jean Claude, résidant à MOLAY(39338), manouvrier et de DAUTHELU Jeanne Françoise  
Tém. DUCLOUX Jean Baptiste (M), résidant à MOLAY(39338), (N)  
CARTAUX Joseph (M), résidant à MOLAY(39338), (N)  
Rédacteur de l'acte : CRETIN

**28 Octobre 1773**

THEUREY Claudine, (F), 63 Ans, Mariée, décédée le 27 Octobre 1773  
Conjoint : TROLY Jacques, résidant à MOLAY(39338)  
Tém. CARTAUX Joseph (M), résidant à MOLAY(39338), (N)  
DUCLOUX Jean Baptiste (M), résidant à MOLAY(39338), (N)  
Rédacteur de l'acte : BOURGE

**13 Décembre 1773**

BELPERON Jean Baptiste, (M), résidant à RAHON Gros Saulçois(39448), décédé le 12 Décembre 1773  
Tém. DUPARET Claude (M), résidant à MOLAY(39338), (N)  
DUCLOUX Jean Baptiste (M), résidant à MOLAY(39338), (N)  
Rédacteur de l'acte : BOURGE

**7 Janvier 1774**

BOUGAIRE Anne Françoise, (F), 3 Jours  
fille de BOUGAIRE François, résidant à RAHON(39448), au lieu-dit Gros-Saulçois, laboureur  
et de CLAIRET Charlotte  
Tém. DUCLOUX Joseph (M), résidant à MOLAY(39338), (N)  
LA COUR Joseph (M), résidant à MOLAY(39338), (N)  
Rédacteur de l'acte : BOURGE

**23 Avril 1774**

BEAU Hugues, (M), 28 Ans, résidant à MOLAY(39338), décédé le 22 Avril 1774  
Tém. DUCLOUX Jean Baptiste (M), résidant à MOLAY(39338), (N)  
CARTAUD Joseph (M), résidant à MOLAY(39338), (N)  
Rédacteur de l'acte : BOURGE

**11 Juillet 1774**

BONGAIN Françoise, (F), 55 Ans, résidant à MOLAY(39338), décédée le 10 Juillet 1774  
Tém. CARTAUD Joseph (M), résidant à MOLAY(39338), (N)  
DUCLOUX Jean Baptiste (M), résidant à MOLAY(39338), (N)  
Rédacteur de l'acte : BOURGE

**15 Août 1774**

DUCLOUX Jean Baptiste, (M), 50 Ans, résidant à MOLAY(39338), décédé le 14 Août 1774, manouvrier  
Tém. BONGAIN Philibert (M), résidant à MOLAY(39338), (N)  
BOUGAIRE Pierre (M), résidant à MOLAY(39338), (N)  
Rédacteur de l'acte : BOURGE

**24 Août 1774**

DUPARET Françoise, (F), 17 Mois, décédée le 23 Août 1774  
fille de DUPARET François, résidant à MOLAY(39338) et de TROLI Anne  
Tém. BONGAIN Philibert (M), résidant à MOLAY(39338), (N)  
BOUGAIRE Pierre (M), résidant à MOLAY(39338), (N)  
Rédacteur de l'acte : CRETIN

**24 Août 1774**

JACQUOT Claude François, (M), 7 Semaines  
fils de JACQUOT Jean François, résidant à DOLE(39198) et de GAILLARD Anne Françoise  
Tém. BONGAIN Philibert (M), résidant à MOLAY(39338), (N)  
BOUGAIRE Pierre (M), résidant à MOLAY(39338), (N)  
Rédacteur de l'acte : CRETIN  
Observations : Le père du défunt est "Arpenteur Royal en la Maîtrise des Eaux et Forêts de DOLE".

**28 Août 1774**

ROBERT Émiland, (M), 65 Ans, résidant à MOLAY(39338), décédé le 27 Août 1774  
Tém. BOUGAIRE François (M), résidant à MOLAY(39338), (N)  
VANTARD Joseph (M), résidant à MOLAY(39338), (N)  
Rédacteur de l'acte : BOURGE

**3 Septembre 1774**

DUPARET Marguerite, (F), 11 Mois  
fille de DUPARET François, résidant à MOLAY(39338) et de TROLI Anne  
Tém. BOUGAIRE François (M), résidant à MOLAY(39338), (N)  
VANTARD Joseph (M), résidant à MOLAY(39338), (N)  
Rédacteur de l'acte : CRETIN

**6 Septembre 1774**

DUPARET Marguerite, (F), 66 Ans, Mariée, décédée le 5 Septembre 1774  
Conjoint : FOURNIER Jean, résidant à MOLAY(39338)  
Tém. DUPARET Claude (M), résidant à MOLAY(39338), (N)  
BOUGAIRE Pierre (M), résidant à MOLAY(39338), (N)  
Rédacteur de l'acte : BOURGE

**9 Septembre 1774**

BOUGAIRE Anne, (F), 15 Jours  
fille de BOUGAIRE François, résidant à MOLAY(39338) et de DUCLOUX Marguerite  
Tém. CARTAUD Joseph (M), résidant à MOLAY(39338), (N)  
VANTARD Joseph (M), résidant à MOLAY(39338), (N)  
Rédacteur de l'acte : BOURGE

**9 Septembre 1774**

OUDOTTE Claude, (M), 2 Jours  
fils de OUDOTTE Jacques, résidant à MOLAY(39338) et de BOICHUT Claudine  
Tém. CARTAUD Joseph (M), résidant à MOLAY(39338), (N)  
VANTARD Joseph (M), résidant à MOLAY(39338), (N)  
Rédacteur de l'acte : BOURGE

**14 Septembre 1774**

RAVONNAUX Ignace, (F), 1 Jour  
fille de RAVONNAUX Jean Baptiste, résidant à MOLAY(39338), au lieu-dit Port-Aubert et de DUCLOUX Jeanne  
Tém. CARTAUX Joseph (M), résidant à MOLAY(39338), (N)  
BOUGAIRE Pierre (M), résidant à MOLAY(39338), (N)  
Rédacteur de l'acte : BOURGE

**15 Septembre 1774**

OUDOTTE Jeanne, (F), 1 An, décédée le 14 Septembre 1774  
fille de OUDOTTE Émiland, résidant à MOLAY(39338), laboureur et de TROLY Marie Agatte  
Tém. CARTAUX Joseph (M), résidant à MOLAY(39338), (N)  
VANTARD Joseph (M), résidant à MOLAY(39338), (N)  
Rédacteur de l'acte : BOURGE

**3 Octobre 1774**

BOICHUT Hugues, (M), 11 Mois  
fils de BOICHUT Hugues, résidant à MOLAY(39338), laboureur et de OUDOTTE Françoise  
Tém. CARTAUX Joseph (M), résidant à MOLAY(39338), (N)  
VANTARD Joseph (M), résidant à MOLAY(39338), (N)  
Rédacteur de l'acte : BOURGE

**9 Octobre 1774**

GATEAU Pierre, (M), 17 Mois  
fils de GATEAU Émiland, résidant à MOLAY(39338), manouvrier et de TROLY Anne  
Tém. VANTARD Joseph (M), résidant à MOLAY(39338), (N)  
CARTAUX Joseph (M), résidant à MOLAY(39338), (N)  
Rédacteur de l'acte : BOURGE

**13 Octobre 1774**

TROLY Claude, (M), 13 Mois  
fils de TROLY François, résidant à MOLAY(39338) et de DAUTHELU Anne  
Tém. VANTARD Joseph (M), résidant à MOLAY(39338), (N)  
CARTAUX Joseph (M), résidant à MOLAY(39338), (N)  
Rédacteur de l'acte : BOURGE

**6 Janvier 1775**

TROLI François, (M), 3 Jours, décédé le 5 Janvier 1775  
fils de TROLI François, résidant à MOLAY(39338) et de DUPARET Marie  
Tém. VANTARD Joseph (M), résidant à MOLAY(39338), (N)  
CARTAUX Joseph (M), résidant à MOLAY(39338), (N)  
Rédacteur de l'acte : CRETIN

**25 Janvier 1775**

PETET Jeanne Baptiste, (F), 2 Ans, décédée le 24 Janvier 1775  
fille de PETET François, résidant à MOLAY(39338) et de COURCENET Anne  
Tém. CARTAUX Joseph (M), résidant à MOLAY(39338), (N)  
BOUGAIRE Pierre (M), résidant à MOLAY(39338), (N)  
Rédacteur de l'acte : CRETIN

**3 Février 1775**

PETET Claude, (M), 2 Mois  
fils de PETET François, résidant à MOLAY(39338) et de COURCENET Anne  
Tém. BONGAIN Phillibert (M), résidant à MOLAY(39338), (N)  
VANTARD Joseph (M), résidant à MOLAY(39338), (N)  
Rédacteur de l'acte : BOURGE

**26 Février 1775**

FOURNIER Ignace, (F), 62 Ans, Veuve, résidant à MOLAY(39338), décédée le 25 Février 1775  
Ex.Conjoint : +POIGNOT Étienne, originaire de CHAMPDIVERS(39099)  
Tém. VANTARD Joseph (M), résidant à MOLAY(39338), (N)  
BOUGAIRE Pierre (M), résidant à MOLAY(39338), (N)  
Rédacteur de l'acte : BOURGE

**28 Février 1775**

PAQUIER Anne, (F), 6 Semaines  
fille de PAQUIER Pierre, résidant à MOLAY(39338) et de ROPIOT Françoise  
Tém. VANTARD Joseph (M), résidant à MOLAY(39338), (N)  
CARTAUX Joseph (M), résidant à MOLAY(39338), (N)  
Rédacteur de l'acte : BOURGE

**6 Mars 1775**

DORNANS Jean Claude, (M), 50 Ans, résidant à PETIT-NOIR "SAULÇOIS"(39415), décédé le 5 Mars 1775  
inhumé à MOLAY(39338), laboureur  
Tém. VANTARD Joseph (M), résidant à MOLAY(39338), (N)  
CARTAUX Joseph (M), résidant à MOLAY(39338), (N)  
Rédacteur de l'acte : BOURGE

**7 Mars 1775**

OUDOTTE Jean François, (M), 8 Jours, décédé le 6 Mars 1775  
fils de OUDOTTE Jean François, résidant à MOLAY(39338), laboureur  
Tém. VANTARD Joseph (M), résidant à MOLAY(39338), (N)  
CARTAUX Joseph (M), résidant à MOLAY(39338), (N)  
Rédacteur de l'acte : BOURGE

**13 Mars 1775**

DUSILLET Prudente, (F), 89 Ans, résidant à PETIT-NOIR "SAULÇOIS"(39415), décédée le 12 Mars 1775  
inhumée à MOLAY(39338)  
Tém. BOUGAIRE Jean (M), résidant à MOLAY(39338), (N)  
CARTAUX Joseph (M), résidant à MOLAY(39338), (N)  
Rédacteur de l'acte : BOURGE

**16 Mars 1775**

BIZOT Anne, (F), 75 Ans, Veuve, résidant à MOLAY(39338), décédée le 15 Mars 1775  
Ex.Conjoint : +TROYLY Jean  
Tém. VANTARD Joseph (M), résidant à MOLAY(39338), (N)  
DUPARET Claude (M), résidant à MOLAY(39338), (N)  
Rédacteur de l'acte : BOURGE

**26 Avril 1775**

GAUTHIER Françoise, (F), décédée le 25 Avril 1775  
fille de GAUTHIER Jean, résidant à CHAMPDIVERS(39099) et de MILLOT Bonnaventure  
Tém. CLAIROTTE François (M), résidant à CHAMPDIVERS(39099), (N)  
CLAIROTTE Claude (M), résidant à CHAMPDIVERS(39099), (N)  
Rédacteur de l'acte : CRETIN

**1 Mai 1775**

ROSE Françoise, (F), 55 Ans, résidant à MOLAY(39338), décédée le 30 Avril 1775  
Tém. CARTAUX Joseph (M), résidant à MOLAY(39338), (N)  
BOUGAIRE Pierre (M), résidant à MOLAY(39338), (N)  
Rédacteur de l'acte : CRETIN

**1 Août 1775**

BOURGE Philippe, (M), 54 Ans, résidant à MOLAY(39338), décédé le 31 Juillet 1775, prêtre à RAHON  
Tém. BOUGAIRE Pierre (M), résidant à MOLAY(39338), (N)  
CARTAUX Joseph (M), résidant à MOLAY(39338), (N)  
Rédacteur de l'acte : CRETIN  
Observations : Il est dit "BOURGE de la MOTTE".

**6 Août 1775**

RAVONNEAU Jean Claude, (M), 72 Ans, résidant à MOLAY "GROS-SAULÇOIS"(39338), décédé le 5 Août 1775  
Tém. BOUTEILLER Denis (M), résidant à MOLAY(39338), (S)  
GOUBAUT Claude (M), résidant à MOLAY(39338), (S)  
Rédacteur de l'acte : CRETIN

**13 Août 1775**

RAVONNEAU François, (M), 9 Mois, décédé le 12 Août 1775  
fils de RAVONNEAU Jean Baptiste, résidant à RAHON(39448), au lieu-dit Gros-Saulçois et de PRINCET Claudine  
Tém. BOUGAIRE Pierre (M), (N)  
CARTAUX Joseph (M), (N)  
Rédacteur de l'acte : CRETIN

**3 Septembre 1775**

BOUGAIRE Jacques, (M), 7 Mois  
fils de BOUGAIRE François, résidant à RAHON(39448), au lieu-dit Gros-Saulçois, laboureur  
et de CLAIRET Charlotte  
Tém. BOUGAIRE Pierre (M), résidant à MOLAY(39338), (N)  
CARTAUX Joseph (M), résidant à MOLAY(39338), (N)  
Rédacteur de l'acte : CRETIN



**7 Octobre 1775**

BOSNE Thérèse, (F), 4 Jours, décédée le 6 Octobre 1775  
fille de BOSNE Claude, résidant à MOLAY(39338) et de TRUCHETET Thérèse  
Tém. CARTAUX Joseph (M), résidant à MOLAY(39338), (N)  
BOUGAIRE Pierre (M), résidant à MOLAY(39338), (N)  
Rédacteur de l'acte : CRETIN

**17 Octobre 1775**

TROLI Louis, (M), 1 Jour, décédé le 16 Octobre 1775  
fils de TROLI François, résidant à MOLAY(39338), manouvrier et de DUPARET Marie  
Tém. CARTAUX Joseph (M), résidant à MOLAY(39338), (N)  
PASQUIER François (M), résidant à MOLAY(39338), (N)  
Rédacteur de l'acte : CRETIN

**25 Octobre 1775**

BON François, (M), 1 An, décédé le 24 Octobre 1775  
fils de BON Jean Claude, résidant à MOLAY(39338) et de DAUTHELU Françoise  
Tém. VENTARD Joseph (M), résidant à MOLAY(39338), (N)  
CARTAUX Joseph (M), résidant à MOLAY(39338), (N)  
Rédacteur de l'acte : CRETIN

**27 Octobre 1775**

BOICHUT Jean François, (M), 1 An, décédé le 26 Octobre 1775  
fils de BOICHUT Hugues, résidant à MOLAY(39338) et de OUDOTTE Françoise  
Tém. BOUGAIRE Pierre (M), résidant à MOLAY(39338), (N)  
CARTAUX Joseph (M), résidant à MOLAY(39338), (N)  
Rédacteur de l'acte : CRETIN

**3 Novembre 1775**

GATEAU Émilien, (M), 45 Ans, résidant à MOLAY(39338), décédé le 2 Novembre 1775, manouvrier  
Tém. VENTARD Joseph (M), résidant à MOLAY(39338), (N)  
BOUGAIRE Pierre (M), résidant à MOLAY(39338), (N)  
Rédacteur de l'acte : CRETIN

**4 Novembre 1775**

MOURCET François, (M), 1 An  
fils de MOURCET Guillaume Antoine, résidant à MOLAY(39338), recteur d'école et de DUPARET Marguerite  
Tém. VENTARD Joseph (M), résidant à MOLAY(39338), (N)  
BOUGAIRE Pierre (M), résidant à MOLAY(39338), (N)  
Rédacteur de l'acte : CRETIN

**7 Novembre 1775**

BELPERON Pierre, (M), 7 Jours  
fils de BELPERON Jacques, résidant à MOLAY(39338), manouvrier et de TROLI Charlotte  
Tém. PASQUIER François (M), résidant à MOLAY(39338), (N)  
CARTAUX Joseph (M), résidant à MOLAY(39338), (N)  
Rédacteur de l'acte : CRETIN

**14 Novembre 1775**

BALET Antoine, (M), 80 Ans, originaire de ÉTOILE(L')(39217), décédé le 13 Novembre 1775  
Tém. PASQUIER François (M), résidant à MOLAY(39338), (N)  
CARTAUX Joseph (M), résidant à MOLAY(39338), (N)  
Rédacteur de l'acte : CRETIN

**17 Novembre 1775**

PEROT Françoise, (F), 4 Jours  
fille de PEROT Claude, résidant à RAHON(39448), au lieu-dit Gros-Saulçois et de VANNIER Jeanne  
Tém. BOUGAIRE Pierre (M), résidant à MOLAY(39338), (N)  
CARTEAU Joseph (M), résidant à MOLAY(39338), (N)  
Rédacteur de l'acte : Père GERMAIN : religieux carme

**17 Novembre 1775**

PEROT Claude, (M), 4 Jours  
fils de PEROT Claude, résidant à RAHON(39448), au lieu-dit Gros-Saulçois et de VANNIER Jeanne  
Tém. BOUGAIRE Pierre (M), résidant à MOLAY(39338), (N)  
CARTEAU Joseph (M), résidant à MOLAY(39338), (N)  
Rédacteur de l'acte : Père GERMAIN : religieux carme

**22 Novembre 1775**

TROLI Jeanne, (F), 14 Mois  
fille de TROLI Pierre, résidant à MOLAY(39338) et de GREMAUX Claudine  
Tém. BOUGAIRE Pierre (M), résidant à MOLAY(39338), (N)  
CARTEAU Joseph (M), résidant à MOLAY(39338), (N)  
Rédacteur de l'acte : Père GERMAIN

**5 Décembre 1775**

TROLI Marie Agatte, (F), 40 Ans, Mariée, décédée le 4 Décembre 1775  
Conjoint : OUDOTTE Émiland, résidant à MOLAY(39338), laboureur  
Tém. CARTAU Joseph (M), résidant à MOLAY(39338), (N)  
BOUGAIRE Pierre (M), résidant à MOLAY(39338), (N)  
Rédacteur de l'acte : CRETIN

**30 Décembre 1775**

MAST Anne, (F), 63 Ans, Veuve, résidant à RAHON Gros Saulçois(39448), décédée le 29 Décembre 1775  
Ex.Conjoint : +BOUGAIRE Jacques  
Tém. BOUGAIRE Pierre (M), résidant à MOLAY(39338), (N)  
CARTAU Joseph (M), résidant à MOLAY(39338), (N)  
Rédacteur de l'acte : CRETIN

**11 Janvier 1776**

TROLI Jean Claude, (M), 7 Mois  
fils de TROLI François, résidant à MOLAY(39338), tissier et de DAUTHELU Anne  
Tém. BOUGAIRE Pierre (M), résidant à MOLAY(39338), (N)  
CARTAUD Joseph (M), résidant à MOLAY(39338), (N)  
Rédacteur de l'acte : Père GERMAIN : religieux carme

**7 Février 1776**

OUDOTTE Véronique, (F), 40 Ans, Mariée, décédée le 6 Février 1776  
Conjoint : BOICHUT Pierre, résidant à MOLAY(39338)  
Tém. BOUGAIRE Pierre (M), résidant à MOLAY(39338), (N)  
VENTARD Joseph (M), résidant à MOLAY(39338), (N)  
Rédacteur de l'acte : Père GERMAIN

**12 Février 1776**

BOICHUT Anne, (F)  
fille de BOICHUT Pierre, résidant à MOLAY(39338), laboureur et de +OUDOTTE Véronique  
Tém. CARTEAU Joseph (M), résidant à MOLAY(39338), (N)  
BOUGAIRE Pierre (M), résidant à MOLAY(39338), (N)  
Rédacteur de l'acte : CRETIN

**21 Avril 1776**

BERIGNOT Françoise, (F), 64 Ans, Veuve, résidant à MOLAY "PORT-AUBERT"(39338), décédée le 20 Avril 1776  
Ex.Conjoint : +GOUJ Jean  
Tém. BOUGAIRE Pierre (M), résidant à MOLAY(39338), (N)  
CARTAU Joseph (M), résidant à MOLAY(39338), (N)  
Rédacteur de l'acte : CRETIN

**16 Mai 1776**

TROLI Françoise, (F), 9 Ans, décédée le 15 Mai 1776  
fille de TROLI Jean Claude, résidant à MOLAY(39338), manouvrier et de GUILLEMIN Françoise  
Tém. CARTAU Joseph (M), résidant à MOLAY(39338), (N)  
BOUGAIRE Pierre (M), résidant à MOLAY(39338), (N)  
Rédacteur de l'acte : CRETIN

**26 Mai 1776**

PAQUIER Jean Baptiste, (M), 6 Semaines  
fils de PAQUIER Pierre, résidant à MOLAY(39338), manouvrier et de ROPIOT Françoise  
Tém. VENTARD Joseph (M), résidant à MOLAY(39338), (N)  
BOUGAIRE Pierre (M), résidant à MOLAY(39338), (N)  
Rédacteur de l'acte : Père GERMAIN

**27 Mai 1776**

PAQUIER Thérèse, (F), 6 Semaines  
fille de PAQUIER Pierre, résidant à MOLAY(39338), manouvrier et de ROPIOT Françoise  
Tém. VENTARD Joseph (M), résidant à MOLAY(39338), (N)  
BOUGAIRE Pierre (M), résidant à MOLAY(39338), (N)  
Rédacteur de l'acte : Père GERMAIN

**12 Août 1776**

BONNE Jean Claude, (M)  
fils de BONNE Claude, résidant à MOLAY(39338), laboureur et de RUCHETET Thérèse  
Tém. BOUGAIRE Pierre (M), résidant à MOLAY(39338), (N)  
CARTAUD Joseph (M), résidant à MOLAY(39338), (N)  
Rédacteur de l'acte : Père GERMAIN

**17 Septembre 1776**

BONGUAIN Marie, (F)  
fille de BONGUAIN Philibert, résidant à MOLAY(39338), manouvrier et de BON Émilande  
Tém. BOUGAIRE Pierre (M), résidant à MOLAY(39338), (N)  
CARTAUD Joseph (M), résidant à MOLAY(39338), (N)  
Rédacteur de l'acte : Père GERMAIN

**15 Octobre 1776**

GOUBAUD Jeanne, (F), 3 Ans, décédée le 14 Octobre 1776  
fille de GOUBAUD Claude, résidant à RAHON(39448), au lieu-dit Gros-Saulçois et de RAVONNEAU Claudine  
Tém. BOUGAIRE Pierre (M), résidant à MOLAY(39338), (N)  
CARTAUD Joseph (M), résidant à MOLAY(39338), (N)  
Rédacteur de l'acte : CRETIN

**4 Décembre 1776**

VANNIER Jean François, (M), 3 Mois  
fils de VANNIER Antoine, résidant à RAHON(39448), au lieu-dit Gros-Saulçois et de BRETON Catherine  
Tém. CARTAUD Joseph (M), résidant à MOLAY(39338), (N)  
BOUGAIRE Pierre (M), résidant à MOLAY(39338), (N)  
Rédacteur de l'acte : Père GERMAIN

**9 Janvier 1777**

TROLI Louise, (F), 62 Ans, Veuve, résidant à MOLAY(39338), décédée le 8 Janvier 1777  
Ex.Conjoint : +COMMIAUX X  
Tém. CARTAUD Joseph (M), résidant à MOLAY(39338), (N)  
BOUGAIRE Pierre (M), résidant à MOLAY(39338), (N)  
Rédacteur de l'acte : GERMAIN

**11 Janvier 1777**

DUPARET François, (M), 48 Ans, résidant à MOLAY(39338), décédé le 10 Janvier 1777, manant  
Tém. COMMIAUX Jean (M), résidant à MOLAY(39338), (N)  
CARTAU Joseph (M), résidant à MOLAY(39338), (N)  
Rédacteur de l'acte : CRETIN : curé

**16 Janvier 1777**

DUCLoux Claude, (M), 3 Mois, décédé le 15 Janvier 1777  
fils de DUCLoux Jean, résidant à MOLAY(39338), laboureur et de BOICHUT Louise  
Tém. CARTAUD Joseph (M), résidant à MOLAY(39338), (N)  
BOUGAIRE Pierre (M), résidant à MOLAY(39338), (N)  
Rédacteur de l'acte : GERMAIN

**18 Janvier 1777**

MODOT Étienne, (M), 28 Ans, décédé le 17 Janvier 1777  
fils de +MODOT Claude François, résidant à MOLAY(39338), au lieu-dit Port-Aubert et de +DUPARET Claudine  
Tém. BOUGAIRE Pierre (M), résidant à MOLAY(39338), (N)  
CARTAUD Joseph (M), résidant à MOLAY(39338), (N)  
Rédacteur de l'acte : GERMAIN

**23 Janvier 1777**

GUYON Claude, (M), 3 Jours  
fils de GUYON Jean, résidant à RAHON(39448), au lieu-dit Gros-Saulçois, tissier et de BERIGNOT Jeanne  
Tém. BOUGAIRE Pierre (M), résidant à MOLAY(39338), (N)  
CARTAUD Joseph (M), résidant à MOLAY(39338), (N)  
Rédacteur de l'acte : GERMAIN

**27 Janvier 1777**

RAVONNAUX Marguerite, (F), 6 Semaines  
fille de RAVONNAUX Jean Baptiste, résidant à MOLAY(39338), au lieu-dit Port-Aubert, laboureur  
et de DUCLoux Jeanne  
Tém. BOUGAIRE Pierre (M), résidant à MOLAY(39338), (N)  
CARTAUD Joseph (M), résidant à MOLAY(39338), (N)  
Rédacteur de l'acte : GERMAIN

**20 Mars 1777**

DUCLOUX Françoise, (F), 16 Mois  
fille de DUCLOUX François, résidant à RAHON(39448), au lieu-dit Gros-Saulçois et de BERIGNOT Prudente  
Tém. BOUGAIRE Pierre (M), résidant à MOLAY(39338), (N)  
CARTAUD Joseph (M), résidant à MOLAY(39338), (N)  
Rédacteur de l'acte : CRETIN

**12 Avril 1777**

OU DOTTE Émiland, (M), 56 Ans, résidant à MOLAY(39338), décédé le 11 Avril 1777, laboureur  
Tém. BOUGAIRE Pierre (M), résidant à MOLAY(39338), (N)  
CARTAUD Joseph (M), résidant à MOLAY(39338), (N)  
Rédacteur de l'acte : GERMAIN

**15 Avril 1777**

DUPARET Marguerite, (F), 50 Ans, résidant à MOLAY(39338), décédée le 14 Avril 1777, manouvrière  
Conjoint : +PAQUIER Jacques  
Tém. BOUGAIRE Pierre (M), résidant à MOLAY(39338), (N)  
CARTAUD Joseph (M), résidant à MOLAY(39338), (N)

**8 Août 1777**

SORDET Anne, (F), 6 Mois, décédée le 7 Août 1777  
fille de SORDET Jean Claude, résidant à MOLAY(39338), au lieu-dit Port-Aubert, manouvrier et de LAROCHE Anne  
Tém. BOUGAIRE Pierre (M), résidant à MOLAY(39338), (N)  
CARTAUD Joseph (M), résidant à MOLAY(39338), (N)  
Rédacteur de l'acte : GERMAIN

**17 Août 1777**

TROLI Joseph, (M), 60 Ans, résidant à MOLAY(39338), décédé le 16 Août 1777, manouvrier  
Tém. BOUGAIRE Pierre (M), résidant à MOLAY(39338), (N)  
CARTAUD Joseph (M), résidant à MOLAY(39338), (N)  
Rédacteur de l'acte : GERMAIN

**3 Septembre 1777**

PERROT Denise, (F), 8 Mois  
fille de PERROT Claude, résidant à RAHON(39448), au lieu-dit Gros-Saulçois, laboureur et de VANNIER Jeanne  
Tém. BOUGAIRE Pierre (M), résidant à MOLAY(39338), (N)  
CARTAUD Joseph (M), résidant à MOLAY(39338), (N)  
Rédacteur de l'acte : GERMAIN

**6 Septembre 1777**

BOICHUT Jean Claude, (M), 6 Mois  
fils de BOICHUT Hugues, résidant à MOLAY(39338), laboureur et de OUDOTTE Françoise  
Tém. BOUGAIRE Pierre (M), résidant à MOLAY(39338), (N)  
CARTAUD Joseph (M), résidant à MOLAY(39338), (N)  
Rédacteur de l'acte : CRETIN

**12 Septembre 1777**

MONNOT Jeanne, (F), 3 Semaines  
fille de MONNOT Hugues, résidant à MOLAY(39338), maire de MOLAY et de TROLY Claudine  
Tém. BOUGAIRE Pierre (M), résidant à MOLAY(39338), (N)  
CARTAUD Joseph (M), résidant à MOLAY(39338), (N)  
Rédacteur de l'acte : CRETIN

**16 Septembre 1777**

RAVONAUX Françoise, (F), 4 Ans, décédée le 15 Septembre 1777  
fille de RAVONAUX Jean Baptiste, résidant à RAHON(39448), au lieu-dit Gros-Saulçois et de X? Claudine  
Tém. BOUGAIRE Pierre (M), résidant à MOLAY(39338), (N)  
CARTAUD Joseph (M), résidant à MOLAY(39338), (N)  
Rédacteur de l'acte : GERMAIN

**18 Septembre 1777**

PERROT Philippe, (M), 4 Ans  
fils de PERROT Claude, résidant à RAHON(39448), au lieu-dit Gros-Saulçois et de VANNIER Jeanne  
Tém. BOUGAIRE Pierre (M), résidant à MOLAY(39338), (N)  
CARTAUD Joseph (M), résidant à MOLAY(39338), (N)  
Rédacteur de l'acte : CRETIN

**22 Septembre 1777**

BOICHUT Louise Joseph, (F), 4 Ans, décédée le 21 Septembre 1777  
fille de BOICHUT Pierre, résidant à MOLAY(39338), laboureur et de +OUDOTTE Véronique  
Tém. BOUGAIRE Pierre (M), résidant à MOLAY(39338), (N)  
CARTAUD Joseph (M), résidant à MOLAY(39338), (N)  
Rédacteur de l'acte : GERMAIN

**24 Septembre 1777**

CHEVALERET Claude, (M), 7 Ans, décédé le 23 Septembre 1777  
fils de CHEVALERET Claude, résidant à GEVRY(39252), laboureur et de DUCLOUX Jeanne  
Tém. BOUGAIRE Pierre (M), résidant à MOLAY(39338), (N)  
CARTAUD Joseph (M), résidant à MOLAY(39338), (N)  
Rédacteur de l'acte : GERMAIN

**27 Septembre 1777**

VANNIER Jeanne Baptiste, (F), décédée le 26 Septembre 1777  
fille de VANNIER Antoine, résidant à MOLAY(39338), au lieu-dit Port-Aubert, manouvrier et de BRETON Catherine  
Tém. BOUGAIRE Pierre (M), résidant à MOLAY(39338), (N)  
VENTARD Joseph (M), résidant à MOLAY(39338), (N)  
Rédacteur de l'acte : GERMAIN

**29 Septembre 1777**

RAVONNEAU Marie Anne, (F), 10 Mois, décédée le 28 Septembre 1777  
fille de RAVONNEAU Jean Baptiste, résidant à RAHON(39448), au lieu-dit Gros-Saulçois, manouvrier  
et de X? Claudine  
Tém. BOUGAIRE Pierre (M), résidant à MOLAY(39338), (N)  
CARTAUD Joseph (M), résidant à MOLAY(39338), (N)  
Rédacteur de l'acte : CRETIN : curé

**6 Octobre 1777**

BONNE Louis, (M), 5 Ans, décédé le 5 Octobre 1777  
fils de BONNE Claude, résidant à MOLAY(39338), laboureur et de TRUCHETET Thérèse  
Tém. BOUGAIRE Pierre (M), résidant à MOLAY(39338), (N)  
CARTAUD Joseph (M), résidant à MOLAY(39338), (N)  
Rédacteur de l'acte : GERMAIN

**8 Octobre 1777**

MUNIER Jeanne, (F), 4 Ans, décédée le 7 Octobre 1777  
fille de MUNIER Mercier, résidant à MOLAY(39338), maçon et de JUILLET Jeanne  
Tém. BOUGAIRE Pierre (M), résidant à MOLAY(39338), (N)  
CARTAUD Joseph (M), résidant à MOLAY(39338), (N)  
Rédacteur de l'acte : GERMAIN

**14 Octobre 1777**

BOICHUT Véronique, (F), 8 Ans, décédée le 13 Octobre 1777  
fille de BOICHUT Pierre, résidant à MOLAY(39338), laboureur et de +OUDOTTE Véronique  
Tém. BOUGAIRE Pierre (M), résidant à MOLAY(39338), (N)  
CARTAUD Joseph (M), résidant à MOLAY(39338), (N)  
Rédacteur de l'acte : GERMAIN

**23 Octobre 1777**

TROLI Jean Claude, (M), 13 Mois, décédé le 22 Octobre 1777  
fils de TROLI Pierre, résidant à MOLAY(39338), laboureur et de GREMAUX Claudine  
Tém. BOUGAIRE Pierre (M), résidant à MOLAY(39338), (N)  
CARTAUD Joseph (M), résidant à MOLAY(39338), (N)  
Rédacteur de l'acte : GERMAIN

**24 Octobre 1777**

DUPAIN François, (M), 7 Jours, décédé le 23 Octobre 1777  
fils de DUPAIN François, résidant à MOLAY(39338), manouvrier et de BOUGAIRE Jeanne  
Tém. BOUGAIRE Pierre (M), résidant à MOLAY(39338), (N)  
CARTAUD Joseph (M), résidant à MOLAY(39338), (N)  
Rédacteur de l'acte : GERMAIN

**26 Octobre 1777**

JUILLET Jean Claude, (M), 5 Ans, décédé le 25 Octobre 1777  
fils de JUILLET Jeanne, résidant à MOLAY(39338), manouvrière  
Tém. BOUGAIRE Pierre (M), résidant à MOLAY(39338), (N)  
CARTAUD Joseph (M), résidant à MOLAY(39338), (N)  
Rédacteur de l'acte : GERMAIN  
Observations : Défunt : "fils naturel".

**27 Octobre 1777**

VENTARD Émiland, (M), 5 Ans, décédé le 26 Octobre 1777  
fils de VENTARD Joseph, résidant à MOLAY(39338), manouvrier et de BEAUD Claudine  
Tém. BOUGAIRE Pierre (M), résidant à MOLAY(39338), (N)  
CARTAUD Joseph (M), résidant à MOLAY(39338), (N)  
Rédacteur de l'acte : GERMAIN

**27 Octobre 1777**

VENTARD Jeanne Baptiste, (F), 3 Mois, décédée le 26 Octobre 1777  
fille de VENTARD Joseph, résidant à MOLAY(39338), manouvrier et de BEAUD Claudine  
Tém. BOUGAIRE Pierre (M), résidant à MOLAY(39338), (N)  
CARTAUD Joseph (M), résidant à MOLAY(39338), (N)  
Rédacteur de l'acte : GERMAIN

**28 Octobre 1777**

DE NEVEU Louis, (M), 8 Mois  
fils de DE NEVEU Abraham, résidant à DOLE(39198), manouvrier et de BERNARD Marie  
Tém. BOUGAIRE Pierre (M), résidant à MOLAY(39338), (N)  
CARTAUD Joseph (M), résidant à MOLAY(39338), (N)  
Rédacteur de l'acte : CRETIN

**28 Octobre 1777**

LOUDOTTE Véronique, (F), 4 Ans, décédée le 27 Octobre 1777  
fille de LOUDOTTE Jean François, résidant à MOLAY(39338), laboureur et de ROBERT Jeanne  
Tém. BOUGAIRE Pierre (M), résidant à MOLAY(39338), (N)  
CARTAUD Joseph (M), résidant à MOLAY(39338), (N)  
Rédacteur de l'acte : CRETIN

**31 Octobre 1777**

VANTARD Anne, (F), 6 Ans, décédée le 30 Octobre 1777  
fille de VANTARD Antoine, résidant à MOLAY(39338), manouvrier et de MONNOT Claudine  
Tém. BOUGAIRE Pierre (M), résidant à MOLAY(39338), (N)  
CARTAUD Joseph (M), résidant à MOLAY(39338), (N)  
Rédacteur de l'acte : CRETIN

**5 Novembre 1777**

BONNE Anne, (F), 11 Mois, décédée le 4 Novembre 1777  
fille de BONNE Louis, résidant à MOLAY(39338), laboureur et de TROLY Ignace  
Tém. BOUGAIRE Pierre (M), résidant à MOLAY(39338), (N)  
CARTAUD Joseph (M), résidant à MOLAY(39338), (N)  
Rédacteur de l'acte : CRETIN

**6 Novembre 1777**

DUPARET Claude, (M), 70 Ans, résidant à MOLAY(39338), décédé le 5 Novembre 1777, manouvrier  
Tém. BOUGAIRE Pierre (M), résidant à MOLAY(39338), (N)  
CARTAUD Joseph (M), résidant à MOLAY(39338), (N)  
Rédacteur de l'acte : CRETIN

**16 Novembre 1777**

PASQUIER Claude, (M), 3 Mois  
fils de PASQUIER Pierre, résidant à MOLAY(39338), manouvrier et de ROPIOT Françoise  
Tém. BOUGAIRE Pierre (M), résidant à MOLAY(39338), (N)  
CARTAUD Joseph (M), résidant à MOLAY(39338), (N)  
Rédacteur de l'acte : CRETIN

**18 Novembre 1777**

HENRI Françoise, (F), 3 Ans, décédée le 17 Novembre 1777  
fille de HENRI Jean Baptiste, résidant à MOLAY(39338), manouvrier et de GAUDILOT Françoise  
Tém. BOUGAIRE Pierre (M), résidant à MOLAY(39338), (N)  
CARTAUD Joseph (M), résidant à MOLAY(39338), (N)  
Rédacteur de l'acte : GERMAIN

**18 Novembre 1777**

PETET Jacques, (M), 9 Mois, décédé le 17 Novembre 1777  
fils de PETET François, résidant à MOLAY(39338), manouvrier et de COURCENET Anne  
Tém. BOUGAIRE Pierre (M), résidant à MOLAY(39338), (N)  
CARTAUD Joseph (M), résidant à MOLAY(39338), (N)  
Rédacteur de l'acte : GERMAIN  
Observations : Le père du défunt : PETET ou PETIT ?

**26 Novembre 1777**

BISOT Françoise, (F), 70 Ans, décédée le 25 Novembre 1777  
Conjoint : +PASQUIER Jean Baptiste, résidant à MOLAY(39338), manouvrier  
Tém. CARTAUD Joseph (M), résidant à MOLAY(39338), (N)  
BOUGAIRE Pierre (M), résidant à MOLAY(39338), (N)  
Rédacteur de l'acte : GERMAIN

**4 Décembre 1777**

PICHON François, (M), 18 Ans, décédé le 3 Décembre 1777  
fils de +PICHON Jacques, résidant à RAHON(39448), au lieu-dit Gros-Saulçois et de MAGNIN Louise  
Tém. BOUGAIRE Pierre (M), résidant à MOLAY(39338), (N)  
CARTAUD Joseph (M), résidant à MOLAY(39338), (N)  
Rédacteur de l'acte : CRETIN

**15 Décembre 1777**

BOUGAIRE François, (M), 1 Jour, décédé le 14 Décembre 1777  
fils de BOUGAIRE François, résidant à MOLAY(39338), manouvrier et de DUCLOUX Marguerite  
Tém. BOUGAIRE Pierre (M), résidant à MOLAY(39338), (N)  
CARTAUD Joseph (M), résidant à MOLAY(39338), (N)  
Rédacteur de l'acte : GERMAIN

**2 Janvier 1778**

PAYOT Claude Françoise, (F), 63 Ans, résidant à MOLAY(39338), décédée le 1 Janvier 1778  
Conjoint : +OUDOTTE Étienne  
Tém. BOUGAIRE Pierre (M), résidant à MOLAY(39338), (N)  
CARTAUD Joseph (M), résidant à MOLAY(39338), (N)  
Rédacteur de l'acte : GERMAIN

**9 Janvier 1778**

OUDOTTE Françoise, (F), 9 Mois, décédée le 8 Janvier 1778  
fille de OUDOTTE Jacques, résidant à MOLAY(39338), laboureur et de BOICHUT Claudine  
Tém. BOUGAIRE Pierre (M), résidant à MOLAY(39338), (N)  
CARTAUD Joseph (M), résidant à MOLAY(39338), (N)  
Rédacteur de l'acte : GERMAIN  
Observations : Père : "Le Jeune".

**17 Janvier 1778**

BOUGAIRE Claude, (M), 26 Ans, décédé le 16 Janvier 1778  
fils de +BOUGAIRE Claude, résidant à MOLAY(39338), manouvrier et de BONGAIN Anne  
Tém. BOUGAIRE Pierre (M), résidant à MOLAY(39338), (N)  
CARTAUD Joseph (M), résidant à MOLAY(39338), (N)  
Rédacteur de l'acte : GERMAIN

**31 Janvier 1778**

OUDOTTE Jacques, (M), 15 Mois, décédé le 30 Janvier 1778  
fils de OUDOTTE Jean François, résidant à MOLAY(39338), laboureur et de ROBERT Jeanne  
Tém. BOUGAIRE Pierre (M), résidant à MOLAY(39338), (N)  
CARTAUD Joseph (M), résidant à MOLAY(39338), (N)  
Rédacteur de l'acte : GERMAIN

**20 Février 1778**

LACOUR Jean, (M), 4 Mois, décédé le 19 Février 1778  
fils de LACOUR Émiland, résidant à MOLAY(39338), laboureur et de TROLI Françoise  
Tém. BOUGAIRE Pierre (M), résidant à MOLAY(39338), (N)  
CARTAUD Joseph (M), résidant à MOLAY(39338), (N)  
Rédacteur de l'acte : GERMAIN

**1 Mars 1778**

BOUTEILLIER Anne, (F), 8 Jours, décédée le 28 Février 1778  
fille de BOUTEILLIER Denis, résidant à RAHON(39448), au lieu-dit Gros-Saulçois, laboureur et de MONNEAU Anne  
Tém. BOUGAIRE Pierre (M), résidant à MOLAY(39338), (N)  
CARTAUD Joseph (M), résidant à MOLAY(39338), (N)  
Rédacteur de l'acte : CRETIN

**24 Mars 1778**

PASQUIER François, (M), 36 Ans, résidant à MOLAY(39338), décédé le 23 Mars 1778, manouvrier  
Tém. BOUGAIRE Pierre (M), résidant à MOLAY(39338), (N)  
CARTAUD Joseph (M), résidant à MOLAY(39338), (N)  
Rédacteur de l'acte : GERMAIN

**5 Mai 1778**

BOUGAIRE Étienne, (F), 60 Ans, résidant à MOLAY(39338), décédée le 4 Mai 1778  
Tém. VENTARD Joseph (M), résidant à MOLAY(39338), (N)  
CARTAUD Joseph (M), résidant à MOLAY(39338), (N)  
Rédacteur de l'acte : CRETIN

**28 Mai 1778**

SORDET Françoise, (F), 8 Ans  
fille de SORDET Jean Claude, résidant à MOLAY(39338), passager au bac et de +PERRET Marie  
Tém. BOUGAIRE Pierre (M), résidant à MOLAY(39338), (N)  
CARTAUD Joseph (M), résidant à MOLAY(39338), (N)  
Rédacteur de l'acte : CRETIN  
Observations :

**2 Juillet 1778**

POISON Jean Laurent, (M), 6 Semaines  
fils de POISON Philibert, résidant à DOLE(39198) et de MOULERIN Anne  
Tém. VENTARD Joseph (M), résidant à MOLAY(39338), (N)  
BOUGAIRE Pierre (M), résidant à MOLAY(39338), (N)  
Rédacteur de l'acte : CRETIN

**12 Septembre 1778**

BOISLEVIN Claudine, (F), 72 Ans, décédée le 11 Septembre 1778  
Conjoint : +TROY Jean Baptiste, résidant à MOLAY(39338), laboureur  
Tém. BOUGAIRE Pierre (M), résidant à MOLAY(39338), (N)  
CARTAUD Joseph (M), résidant à MOLAY(39338), (N)  
Rédacteur de l'acte : CRETIN

**15 Septembre 1778**

BRETEVILLE Antoine, (M), 20 Ans, originaire de TAVAU(39526), résidant à MOLAY(39338), décédé le 14 Septembre 1778  
domestique  
Tém. BOUGAIRE Pierre (M), résidant à MOLAY(39338), (N)  
CARTAUD Joseph (M), résidant à MOLAY(39338), (N)  
Rédacteur de l'acte : CRETIN  
Observations : Le défunt est domestique chez le curé de MOLAY.

**1 Octobre 1778**

BOICHUT Jean Baptiste, (M), 4 Mois, décédé le 30 Septembre 1778  
fils de BOICHUT Hugues, résidant à MOLAY(39338), laboureur et de OUDOTTE Françoise  
Tém. BOUGAIRE Pierre (M), résidant à MOLAY(39338), (N)  
CARTAUD Joseph (M), résidant à MOLAY(39338), (N)  
Rédacteur de l'acte : CRETIN

**11 Octobre 1778**

ROSSIGNEUX Anne, (F), 11 Mois, décédée le 10 Octobre 1778  
fille de ROSSIGNEUX Claude, résidant à MOLAY(39338) et de ROBERT Françoise  
Tém. BOUGAIRE Pierre (M), résidant à MOLAY(39338), (N)  
CARTAUD Joseph (M), résidant à MOLAY(39338), (N)  
Rédacteur de l'acte : CRETIN

**22 Octobre 1778**

LANDRY Véronique, (F), 3 Jours, décédée le 21 Octobre 1778  
fille de LANDRY François, résidant à MOLAY(39338), au lieu-dit Port-Aubert, manouvrier et de JEANGUI Ignace  
Tém. BOUGAIRE Pierre (M), résidant à MOLAY(39338), (N)  
CARTAUD Joseph (M), résidant à MOLAY(39338), (N)  
Rédacteur de l'acte : CRETIN

**10 Novembre 1778**

TROY Anne, (F), 40 Ans, décédée le 9 Novembre 1778  
Conjoint : X? Jacques, résidant à MOLAY(39338)  
Tém. BOUGAIRE Pierre (M), résidant à MOLAY(39338), (N)  
CARTAUD Joseph (M), résidant à MOLAY(39338), (N)  
Rédacteur de l'acte : CRETIN

**22 Novembre 1778**

PAQUIER Claude, (M), 40 Ans, résidant à MOLAY(39338), décédé le 21 Novembre 1778, manouvrier  
Tém. BOICHUT François (M), diacre, (S)  
MOURCET Guillaume Antoine (M), résidant à MOLAY(39338), recteur d'école, (S)  
Rédacteur de l'acte : CRETIN



**29 Décembre 1778**

GAUDILLOT Ignace, (F), 30 Ans, décédée le 28 Décembre 1778  
fille de +GAUDILLOT Pierre, résidant à MOLAY(39338), manouvrier et de +CACHET Catherine  
Tém. BOUGAIRE Pierre (M), résidant à MOLAY(39338), (N)  
CARTAUD Joseph (M), résidant à MOLAY(39338), (N)  
Rédacteur de l'acte : CRETIN

**8 Janvier 1779**

ROBERT Jeanne, (F), 8 Jours  
fille de ROBERT Jean Claude, résidant à MOLAY(39338), laboureur et de MARÉCHAL Denise  
Tém. BOUGAIRE Pierre (M), résidant à MOLAY(39338), (N)  
CARTAUD Joseph (M), résidant à MOLAY(39338), (N)  
Rédacteur de l'acte : CRETIN

**10 Janvier 1779**

RAVONNEAU Claude, (M), 3 Jours, décédé le 9 Janvier 1779  
fils de RAVONNEAU Jean Baptiste, résidant à RAHON(39448), au lieu-dit Gros-Saulçois, manouvrier  
et de GUINELET ? Claudine  
Tém. BOUGAIRE Pierre (M), résidant à MOLAY(39338), (N)  
CARTAUD Joseph (M), résidant à MOLAY(39338), (N)  
Rédacteur de l'acte : CRETIN

**6 Février 1779**

GOUBAUT Pierre François, (M), 8 Mois, décédé le 2 Mai 1779  
fils de GOUBAUT Claude, résidant à RAHON(39448), au lieu-dit Gros-Saulçois, manouvrier et de RAVONNAUX Claudine  
Tém. VENTARD Joseph (M), résidant à MOLAY(39338), (N)  
CARTAUD Joseph (M), résidant à MOLAY(39338), (N)  
Rédacteur de l'acte : BERTHELIER

**12 Février 1779**

OUDOTTE Françoise, (F), 9 Mois, décédée le 11 Février 1779  
fille de OUDOTTE Charles, résidant à MOLAY(39338), laboureur et de BOICHUT Anne  
Tém. BOUGAIRE Pierre (M), résidant à MOLAY(39338), (N)  
CARTAUD Joseph (M), résidant à MOLAY(39338), (N)  
Rédacteur de l'acte : CRETIN

**21 Février 1779**

OUDOTTE Claude, (M), 77 Ans, résidant à MOLAY(39338), décédé le 20 Février 1779, laboureur  
Tém. BOUGAIRE Pierre (M), résidant à MOLAY(39338), (N)  
CARTAUD Joseph (M), résidant à MOLAY(39338), (N)  
Rédacteur de l'acte : CRETIN

**5 Mars 1779**

SORDET Jean Baptiste, (M), 78 Ans, résidant à RAHON - Gros-Saulçois(39448), décédé le 4 Mars 1779, laboureur  
Tém. BOUGAIRE Pierre (M), résidant à MOLAY(39338), (N)  
CARTAUD Joseph (M), résidant à MOLAY(39338), (N)  
Rédacteur de l'acte : CRETIN

**28 Mars 1779**

DUCLoux Marie, (F), 5 Ans, décédée le 27 Mars 1779  
fille de DUCLoux Philibert, résidant à MOLAY(39338) et de JOBELIN Marguerite  
Tém. BOUGAIRE Pierre (M), résidant à MOLAY(39338), (N)  
CARTAUD Joseph (M), résidant à MOLAY(39338), (N)  
Rédacteur de l'acte : CRETIN

**10 Avril 1779**

DUCLoux François, (M), 64 Ans, résidant à MOLAY(39338), décédé le 9 Avril 1779, laboureur  
Tém. BOUGAIRE Pierre (M), résidant à MOLAY(39338), (N)  
CARTAUD Joseph (M), résidant à MOLAY(39338), (N)  
Rédacteur de l'acte : CRETIN

**13 Avril 1779**

HENRI Jean Baptiste, (M), 40 Ans, résidant à MOLAY(39338), décédé le 12 Avril 1779, manouvrier  
Tém. BOUGAIRE Pierre (M), résidant à MOLAY(39338), (N)  
CARTAUD Joseph (M), résidant à MOLAY(39338), (N)  
Rédacteur de l'acte : CRETIN

**30 Avril 1779**

OUDOTTE Véronique, (F), 10 Mois  
fille de OUDOTTE Jacques, résidant à MOLAY(39338), laboureur et de BOICHUT Claudine  
Tém. BOUGAIRE Pierre (M), résidant à MOLAY(39338), (N)  
CARTAUD Joseph (M), résidant à MOLAY(39338), (N)  
Rédacteur de l'acte : CRETIN

**6 Juin 1779**

OUDOTTE Ignace, (F), 75 Ans, Veuve, résidant à MOLAY(39338), décédée le 5 Juin 1779  
Ex.Conjoint : +TROLI Étienne, laboureur  
Tém. BOUGAIRE Pierre (M), résidant à MOLAY(39338), (N)  
CARTAUD Joseph (M), résidant à MOLAY(39338), (N)  
Rédacteur de l'acte : CRETIN

**1 Août 1779**

BOICHUT Jean, (M), 8 Jours, décédé le 31 Juillet 1779  
fils de BOICHUT Hugue, résidant à MOLAY(39338), laboureur et de OUDOTTE Françoise  
Tém. MOURCET Guillaume Antoine (M), résidant à MOLAY(39338), recteur d'école, (S)  
VENTARD Joseph (M), marguillier, (S)  
Rédacteur de l'acte : BERTHELIER

**24 Août 1779**

OUDOTTE Charles, (M), 2 Mois  
fils de OUDOTTE Jean François, résidant à MOLAY(39338), laboureur et de ROBERT Jeanne  
Tém. BOUGAIRE Pierre (M), résidant à MOLAY(39338), (N)  
CARTAUD Joseph (M), résidant à MOLAY(39338), (N)  
Rédacteur de l'acte : CRETIN

**28 Août 1779**

OUDOTTE Joseph, (M), 2 Mois  
fils de OUDOTTE Jean François, résidant à MOLAY(39338), laboureur et de ROBERT Jeanne  
Tém. BOUGAIRE Pierre (M), résidant à MOLAY(39338), (N)  
CARTAUD Joseph (M), résidant à MOLAY(39338), (N)  
Rédacteur de l'acte : CRETIN

**2 Octobre 1779**

GRISON Jeanne Thérèse, (F), 15 Mois, décédée le 1 Octobre 1779  
fille de GRISON Philibert, résidant à DOLE(39198) et de MULEVIN Anne  
Tém. GRISON Philibert (M), père, (S)  
MOURCET Guillaume Antoine (M), résidant à MOLAY(39338), recteur d'école, (S)  
Rédacteur de l'acte : BERTHELIER

**3 Octobre 1779**

DUPIN Thérèse, (F), 8 Mois, décédée le 2 Octobre 1779  
fille de DUPIN François, résidant à MOLAY(39338), manouvrier et de BOUGAIRE Jeanne  
Tém. BOUGAIRE Pierre (M), résidant à MOLAY(39338), (N)  
CARTAUD Joseph (M), résidant à MOLAY(39338), (N)  
Rédacteur de l'acte : CRETIN

**14 Octobre 1779**

X? Jeanne, (F), 60 Ans, Mariée, décédée le 13 Octobre 1779  
Conjoint : OUDOTTE Jacques, résidant à MOLAY(39338), laboureur  
Tém. VENTARD Joseph (M), résidant à MOLAY(39338), (N)  
BOUGAIRE Pierre (M), résidant à MOLAY(39338), (N)  
Rédacteur de l'acte : CRETIN

**24 Octobre 1779**

OUDOTTE Claude François, (M), 6 Semaines  
fils de OUDOTTE Jacques, résidant à MOLAY(39338), laboureur et de BOICHUT Claudine  
Tém. BOUGAIRE Pierre (M), résidant à MOLAY(39338), (N)  
CARTAUD Joseph (M), résidant à MOLAY(39338), (N)  
Rédacteur de l'acte : CRETIN

**26 Octobre 1779**

OUDOTTE Émilien, (M), 13 Mois  
fils de OUDOTTE Philibert, résidant à MOLAY(39338), laboureur et de ROUSSEAU Jeanne  
Tém. BOUGAIRE Pierre (M), résidant à MOLAY(39338), (N)  
CARTAUD Joseph (M), résidant à MOLAY(39338), (N)  
Rédacteur de l'acte : CRETIN

**28 Octobre 1779**

BONNE Anne, (F), 98 Ans, Veuve, originaire de MARSEILLE(13055), résidant à MOLAY(39338)  
décédée le 27 Octobre 1779  
Ex.Conjoint : +HYMMED Jacques  
Tém. BOUGAIRE Pierre (M), résidant à MOLAY(39338), (N)  
CARTAUD Joseph (M), résidant à MOLAY(39338), (N)  
Rédacteur de l'acte : CRETIN  
Observations : La défunte résidait depuis 40 ans à MOLAY. L'époux de la défunte est dit "du dit lieu paroisse SAINT-FERREOL".

**19 Novembre 1779**

ROSSIGNEUX Denis, (M), 11 Mois  
fils de ROSSIGNEUX Claude, résidant à MOLAY(39338), manouvrier et de ROBERT Françoise  
Tém. BOUGAIRE Pierre (M), résidant à MOLAY(39338), (N)  
CARTAUD Joseph (M), résidant à MOLAY(39338), (N)  
Rédacteur de l'acte : CRETIN

**21 Novembre 1779**

VANNIER Claude, (M), 3 Jours, décédé le 20 Novembre 1779  
fils de VANNIER Antoine, résidant à MOLAY(39338), au lieu-dit Port-Aubert, manouvrier et de BRETON Catherine  
Tém. BOUGAIRE Pierre (M), résidant à MOLAY(39338), (N)  
CARTAUD Joseph (M), résidant à MOLAY(39338), (N)  
Rédacteur de l'acte : CRETIN

**22 Novembre 1779**

TROLY Françoise, (F), 2 Mois, décédée le 21 Novembre 1779  
fille de TROLY Étienne, résidant à MOLAY(39338), manouvrier et de DUCLOUX Denise  
Tém. BOUGAIRE Pierre (M), résidant à MOLAY(39338), (N)  
CARTAUD Joseph (M), résidant à MOLAY(39338), (N)  
Rédacteur de l'acte : CRETIN

**15 Décembre 1779**

VENTARD François, (M), 15 Mois, décédé le 14 Décembre 1779  
fils de VENTARD Joseph, résidant à MOLAY(39338), manouvrier et de BEAU Claudine  
Tém. BOUGAIRE Pierre (M), résidant à MOLAY(39338), (N)  
CARTAUD Joseph (M), résidant à MOLAY(39338), (N)  
Rédacteur de l'acte : CRETIN

**19 Décembre 1779**

SENAUX ? Jeanne, (F), 60 Ans, Mariée, décédée le 18 Décembre 1779  
Conjoint : ROSSIGNEUX Jean Baptiste, résidant à MOLAY(39338), au lieu-dit Port-Aubert  
Tém. MOURCET Guillaume Antoine (M), résidant à MOLAY(39338), recteur d'école, (S)  
ROSSIGNEUX Claude (M), résidant à MOLAY(39338), manouvrier, (N)  
Rédacteur de l'acte : BERTHELIER

**26 Décembre 1779**

RIGUET Jeanne Huguette, (F), 47 Ans, décédée le 25 Décembre 1779  
Conjoint : CARTAUD Joseph, résidant à MOLAY(39338), manouvrier  
Tém. ROSSIGNEUX Claude (M), résidant à MOLAY(39338)  
BOUGAIRE Pierre (M), résidant à MOLAY(39338)  
Rédacteur de l'acte : GERMAIN

**15 Janvier 1780**

BONGAIN Véronique, (F), 3 Semaines  
fille de BONGAIN Philibert, résidant à MOLAY(39338), manouvrier et de BON Émilienne  
Tém. BOUGAIRE Pierre (M), résidant à MOLAY(39338), (N)  
CARTAUD Joseph (M), résidant à MOLAY(39338), (N)  
Rédacteur de l'acte : CRETIN

**27 Janvier 1780**

BOICHUT Étienne, (M), 3 Ans, décédé le 26 Janvier 1780  
fils de BOICHUT Pierre, résidant à MOLAY(39338), laboureur et de OUDOTTE Jeanne Claude  
Tém. BOUGAIRE Pierre (M), résidant à MOLAY(39338), (N)  
CARTAUD Joseph (M), résidant à MOLAY(39338), (N)  
Rédacteur de l'acte : CRETIN

**23 Février 1780**

LANDRY Claude, (M), 60 Ans, résidant à CHAUSSIN(39128), décédé le 22 Février 1780, tisserand  
Tém. MOURCET Guillaume Antoine (M), résidant à MOLAY(39338), recteur d'école, (S)  
VENTARD Joseph (M), résidant à MOLAY(39338), (N)

Rédacteur de l'acte : CRETIN

Observations : Le défunt a été trouvé mort dans les pâquiers de MOLAY, près du bac de Port-Aubert. Relevé par X?  
Jean-Baptiste et reconnu décédé de mort naturelle.

**27 Février 1780**

CARTAU Joseph, (M), 40 Ans, résidant à MOLAY(39338), décédé le 26 Février 1780, manouvrier  
Tém. BOUGAIRE Pierre (M), résidant à MOLAY(39338), (N)  
BOUGAIRE François (M), résidant à MOLAY(39338), (N)

Rédacteur de l'acte : CRETIN

**15 Avril 1780**

SORDET Françoise, (F), 2 Mois  
fille de SORDET Jean Claude, résidant à MOLAY(39338), au lieu-dit Port-Aubert et de LAROCHE Anne  
Tém. MOURCET Guillaume Antoine (M), résidant à MOLAY(39338), recteur d'école, (S)  
BOUTEVILLE ? Jean (M), résidant à MOLAY(39338), domestique, (N)

Rédacteur de l'acte : BOUVIER

Observations : Le père de la défunte est dit "Passager de Port-Aubert".

**19 Mai 1780**

JOUSSIAUX Pierrette, (F), 80 Ans, résidant à MOLAY(39338), décédée le 18 Mai 1780  
Tém. BOUGAIRE Pierre (M), résidant à MOLAY(39338), (N)  
VENTARD Joseph (M), résidant à MOLAY(39338), (N)

Rédacteur de l'acte : CRETIN

**16 Août 1780**

TROLY Émilienne, (F), 96 Ans, Veuve, décédée le 15 Août 1780  
Ex.Conjoint : +TRUCHETET Pierre, résidant à MOLAY(39338), laboureur  
Tém. BOUGAIRE Pierre (M), résidant à MOLAY(39338), (N)  
VENTARD Joseph (M), résidant à MOLAY(39338), (N)

Rédacteur de l'acte : CRETIN

**8 Septembre 1780**

OUDOTTE Jean François, (M), 45 Ans, résidant à MOLAY(39338), décédé le 7 Septembre 1780, laboureur  
Tém. BOUGAIRE Pierre (M), résidant à MOLAY(39338), (N)  
TROLI Pierre (M), résidant à MOLAY(39338), (N)

Rédacteur de l'acte : CRETIN

**16 Septembre 1780**

JOBELIN Marguerite, (F), 63 Ans, Mariée, décédée le 15 Septembre 1780  
Conjoint : DUCLOUX Philibert, résidant à MOLAY(39338), laboureur  
Tém. BOUGAIRE Pierre (M), résidant à MOLAY(39338), (N)  
VENTARD Joseph (M), résidant à MOLAY(39338), (N)

Rédacteur de l'acte : CRETIN

**26 Septembre 1780**

TROLY Claudine, (F), 1 An, décédée le 25 Septembre 1780  
fille de TROLY Pierre, résidant à MOLAY(39338), manouvrier et de BONGAIN Françoise  
Tém. MOURCET Guillaume Antoine (M), résidant à MOLAY(39338), recteur d'école, (S)  
DUC...? Jean Claude (M), (N)

Rédacteur de l'acte : BOUVIER

**30 Septembre 1780**

OUDOTTE Jean Claude, (M), 15 Jours, décédé le 29 Septembre 1780  
fils de OUDOTTE Philibert, résidant à MOLAY(39338), laboureur et de ROUSSOT Jeanne  
Tém. DUCLOUX Denis (M), (N)  
MOURCET Guillaume Antoine (M), résidant à MOLAY(39338), recteur d'école, (S)

Rédacteur de l'acte : BOUVIER

**8 Octobre 1780**

TROLY Émiland, (M), 1 Jour, décédé le 7 Octobre 1780  
fils de TROLY Antoine, résidant à MOLAY(39338), laboureur et de FOURNIER Thérèse  
Tém. MOURCET Guillaume Antoine (M), résidant à MOLAY(39338), recteur d'école, (S)  
MOUCAUD Émiland (M), résidant à MOLAY(39338), (S)

Rédacteur de l'acte : BOUVIER

**24 Octobre 1780**

DUCLOUX Jean, (M), 54 Ans, résidant à RAHON - Gros-Saulçois(38448), décédé le 23 Octobre 1780, laboureur  
Tém. BOUGAIRE Pierre (M), résidant à MOLAY(39338), (N)  
VENTARD Joseph (M), résidant à MOLAY(39338), (N)  
Rédacteur de l'acte : CRETIN

**28 Octobre 1780**

ROBERT Pierre, (M), 7 Jours  
fils de ROBERT Jean Claude, résidant à MOLAY(39338), laboureur et de MARESCHAL Denise  
Tém. BOUGAIRE Pierre (M), résidant à MOLAY(39338), (N)  
BOUGAIRE François (M), résidant à MOLAY(39338), (N)

**21 Novembre 1780**

TROLI François, (M), 50 Ans, résidant à MOLAY(39338), décédé le 20 Novembre 1780, manouvrier  
Tém. BOUGAIRE Pierre (M), résidant à MOLAY(39338), (N)  
BOUGAIRE François (M), résidant à MOLAY(39338), (N)  
Rédacteur de l'acte : CRETIN

**21 Novembre 1780**

TROLY Émiland, (M), 3 Mois, décédé le 20 Novembre 1780  
fils de TROLY Étienne, résidant à MOLAY(39338), laboureur et de OUDOTTE Antoinette  
Tém. BOUGAIRE Pierre (M), résidant à MOLAY(39338), (N)  
VENTARD Joseph (M), résidant à MOLAY(39338), (N)  
Rédacteur de l'acte : CRETIN

**29 Novembre 1780**

MUNIER Martial, (M), 47 Ans, résidant à MOLAY(39338), décédé le 28 Novembre 1780, maçon  
Tém. BOUGAIRE Pierre (M), résidant à MOLAY(39338), (N)  
TROLI Pierre (M), résidant à MOLAY(39338), (N)  
Rédacteur de l'acte : CRETIN

**7 Janvier 1781**

BURIOT Jeanne Claude, (F), 65 Ans, résidant à MOLAY(39338), décédée le 6 Janvier 1781  
Tém. BOUGAIRE Pierre (M), résidant à MOLAY(39338), (N)  
BOUGAIRE François (M), résidant à MOLAY(39338), (N)  
Rédacteur de l'acte : CRETIN

**14 Janvier 1781**

ROSSIGNEUX Jean Baptiste, (M), 60 Ans, résidant à MOLAY(39338), décédé le 13 Janvier 1781, manouvrier  
Tém. BOUGAIRE Pierre (M), résidant à MOLAY(39338), (N)  
BOUGAIRE Philippe (M), résidant à MOLAY(39338), (N)  
Rédacteur de l'acte : CRETIN

**5 Avril 1781**

ROBERT Pierrette, (F), 70 Ans, Mariée, décédée le 4 Avril 1781  
Conjoint : HENRI François, résidant à MOLAY(39338), manouvrier  
Tém. BOUGAIRE Pierre (M), résidant à MOLAY(39338), (N)  
BOUGAIRE François (M), résidant à MOLAY(39338), (N)  
Rédacteur de l'acte : CRETIN

**19 Avril 1781**

GOUBOT Claude, (M), 15 Jours, décédé le 18 Avril 1781  
fils de GOUBOT Claude, résidant à RAHON(39448), au lieu-dit Gros-Saulçois et de RAVONAUX Claudine  
Tém. BOUGAIRE Pierre (M), résidant à MOLAY(39338), (N)  
BOUGAIRE François (M), résidant à MOLAY(39338), (N)  
Rédacteur de l'acte : BOUVIER  
Observations : Le père du défunt est dit "Messire". La mère de défunt est dit "Dame".

**17 Mai 1781**

ROSSIGNEUX Jacques, (M), 6 Ans, décédé le 16 Mai 1781  
fils de ROSSIGNEUX Claudine, résidant à MOLAY(39338), au lieu-dit Port-Aubert  
Tém. BOUGAIRE Pierre (M), résidant à MOLAY(39338), (N)  
BOUGAIRE François (M), résidant à MOLAY(39338), (N)  
Rédacteur de l'acte : CRETIN  
Observations : Défunt : "Fils naturel".

**21 Mai 1781**

ROBERT Anne, (F), 5 Semaines, décédée le 20 Mai 1781  
fille de ROBERT Claude, résidant à MOLAY(39338), manouvrier et de DUCLOUX Jeanne  
Tém. BOUGAIRE Pierre (M), résidant à MOLAY(39338), (N)  
BOUGAIRE François (M), résidant à MOLAY(39338), (N)  
Rédacteur de l'acte : CRETIN

**5 Juillet 1781**

DUPAIN Antoine, (M), 18 Ans, décédé le 4 Mai 1781  
fils de DUPAIN Antoine, résidant à MOLAY(39338), manouvrier  
Tém. BOUGAIRE Pierre (M), résidant à MOLAY(39338), (N)  
TROLI Pierre (M), résidant à MOLAY(39338), (S)  
Rédacteur de l'acte : CRETIN

**13 Juillet 1781**

LANDRI François, (M), 55 Ans, résidant à MOLAY - PORT-AUBERT(39338), décédé le 12 Juillet 1781, manouvrier  
Tém. BOUGAIRE Pierre (M), résidant à MOLAY(39338), (N)  
BOUGAIRE François (M), résidant à MOLAY(39338), (N)  
Rédacteur de l'acte : CRETIN

**21 Juillet 1781**

BRELOT Jeanne Françoise, (F), 5 Semaines, décédée le 20 Juillet 1781  
fille de BRELOT Denis, résidant à CHAMPDIVERS(39099), laboureur et de DAUBIGNÉ Jeanne Baptiste  
Tém. BOUGAIRE Pierre (M), résidant à MOLAY(39338), (N)  
BOUGAIRE François (M), résidant à MOLAY(39338), (N)  
Rédacteur de l'acte : CRETIN

**26 Juillet 1781**

CHADEUFE Claudine, (F), 65 Ans, Mariée, décédée le 27 Juillet 1781  
Conjoint : TROLI Étienne, résidant à MOLAY(39338), manouvrier  
Tém. BOUGAIRE Pierre (M), résidant à MOLAY(39338), (N)  
BOUGAIRE François (M), résidant à MOLAY(39338), (N)  
Rédacteur de l'acte : CRETIN

**26 Juillet 1781**

CHAUDAUSE Claudine, (F), 65 Ans, Mariée, décédée le 15 Juillet 1781  
Conjoint : TROLI Étienne, résidant à MOLAY(39338)  
Tém. BOUGAIRE Pierre (M), résidant à MOLAY(39338), (N)  
BOUGAIRE François (M), résidant à MOLAY(39338), (N)

**15 Août 1781**

GUYENOT Denise, (F), 25 Ans, décédée le 14 Août 1781  
fille de GUYENOT Emé, résidant à MOLAY(39338), au lieu-dit Port-Aubert et de AUBER Claudine  
Tém. BOUGAIRE Pierre (M), résidant à MOLAY(39338), (N)  
TROLI Pierre (M), résidant à MOLAY(39338), (N)  
Rédacteur de l'acte : CRETIN

**8 Septembre 1781**

BERIGNOT Claude, (M), 22 Ans, décédé le 7 Septembre 1781  
fils de BERIGNOT Jean Claude, résidant à RAHON(39448), au lieu-dit Gros-Saulçois, laboureur  
et de VANNIER Jeanne  
Tém. BOUGAIRE Pierre (M), résidant à MOLAY(39338), (N)  
BOUGAIRE François (M), résidant à MOLAY(39338), (N)  
Rédacteur de l'acte : CRETIN

**9 Septembre 1781**

PERROT Anne, (F), 18 Mois, décédée le 8 Septembre 1781  
fille de PERROT Claude, résidant à RAHON(39448), au lieu-dit Gros-Saulçois, laboureur et de VANNIER Jeanne  
Tém. BOUGAIRE Pierre (M), résidant à MOLAY(39338), (N)  
TROLI Pierre (M), résidant à MOLAY(39338), (S)  
Rédacteur de l'acte : BOUVIER

**15 Septembre 1781**

GAUBON Jeanne, (F), 6 Mois, décédée le 14 Septembre 1781  
fille de GAUBON Claude, résidant à RAHON(39448), au lieu-dit Gros-Saulçois et de RAVONAUX Claudine  
Tém. BOUGAIRE Pierre (M), résidant à MOLAY(39338), (N)  
BOUGAIRE François (M), résidant à MOLAY(39338), (N)  
Rédacteur de l'acte : BOUVIER  
Observations : GAUBON ou GOUBAU ? T3 : TROLY Pierre de MOLAY -N.

**20 Septembre 1781**

DUPAIN Catherine, (F), 13 Mois, décédée le 19 Septembre 1781  
fille de DUPAIN François, résidant à MOLAY(39338), manouvrier et de BOUGAIRE Jeanne  
Tém. BOUGAIRE Pierre (M), résidant à MOLAY(39338), (N)  
VENTARD Joseph (M), résidant à MOLAY(39338), (N)

**20 Septembre 1781**

TROLI Catherine, (F), 8 Mois, décédée le 19 Septembre 1781  
fille de TROLI Étienne, résidant à MOLAY(39338), manouvrier et de DUCLOUX Denise  
Tém. BOUGAIRE Pierre (M), résidant à MOLAY(39338), (N)  
VENTARD Joseph (M), résidant à MOLAY(39338), (N)  
Rédacteur de l'acte : CRETIN

**21 Septembre 1781**

L'ECUYER Thérèse, (F), 50 Ans, originaire de MANTRY(39310), décédée le 20 Septembre 1781  
Tém. BOUGAIRE Pierre (M), résidant à MOLAY(39338), (N)  
BOUGAIRE François (M), résidant à MOLAY(39338), (N)  
Rédacteur de l'acte : CRETIN

**21 Septembre 1781**

TROLI Anne, (F), décédée le 20 Septembre 1781  
fille de TROLI Étienne, résidant à MOLAY(39338), manouvrier et de DUCLOUX Denise  
Tém. BOUGAIRE Pierre (M), résidant à MOLAY(39338), (N)  
BOUGAIRE François (M), résidant à MOLAY(39338), (N)  
Rédacteur de l'acte : CRETIN  
Observations : La défunte est âgée de 6 ans ou 6 mois.

**7 Octobre 1781**

MORSET Françoise, (F), 3 Ans, décédée le 6 Octobre 1781  
fille de MORSET Guillaume Antoine, résidant à MOLAY(39338), recteur d'école et de DUPARET Marguerite  
Tém. BOUGAIRE Pierre (M), résidant à MOLAY(39338), (N)  
BOUGAIRE François (M), résidant à MOLAY(39338), (N)  
Rédacteur de l'acte : GERMAIN

**23 Octobre 1781**

VENTARD Thérèse, (F), 28 Ans, décédée le 22 Octobre 1781  
fille de +VENTARD Claude, résidant à MOLAY(39338), manouvrier et de +PERRIER Jeanne  
Tém. BOUGAIRE Pierre (M), résidant à MOLAY(39338), (N)  
BOUGAIRE François (M), résidant à MOLAY(39338), (N)  
Rédacteur de l'acte : CRETIN

**15 Novembre 1781**

ROSSIGNÉUX Jean Claude, (M), 8 Jours, décédé le 14 Novembre 1781  
fils de ROSSIGNÉUX Claude, résidant à MOLAY(39338), manouvrier et de ROBERT Françoise  
Tém. BOUGAIRE Pierre (M), résidant à MOLAY(39338), (N)  
TROLI Pierre (M), (N)  
Rédacteur de l'acte : GERMAIN

**24 Novembre 1781**

BOICHUT Hugues, (M), 90 Ans, résidant à MOLAY(39338), décédé le 23 Novembre 1781, laboureur  
Tém. BOUGAIRE Pierre (M), résidant à MOLAY(39338), (N)  
BOUGAIRE François (M), résidant à MOLAY(39338), (N)  
Rédacteur de l'acte : CRETIN

**29 Novembre 1781**

DUPARET Anne, (F), 80 Ans, Veuve, décédée le 28 Novembre 1781  
Ex.Conjoint : +BOUGAIRE Philippe, résidant à MOLAY(39338), manouvrier  
Tém. BOUGAIRE Pierre (M), résidant à MOLAY(39338), (N)  
BOUGAIRE François (M), résidant à MOLAY(39338), (N)  
Rédacteur de l'acte : CRETIN

**2 Décembre 1781**

BEURÉ Jean Claude, (M), 50 Ans, résidant à DAMPARIS - Abbaye(39189), tailleur de pierres  
Tém. BOUGAIRE Pierre (M), résidant à MOLAY(39338), (N)  
BOUGAIRE François (M), résidant à MOLAY(39338), (N)  
Rédacteur de l'acte : CRETIN  
Observations : "Le 2 décembre, a été enterré un homme d'environ 50 ans, ayant été trouvé dans les eaux et qu'on a reconnu comme pour être un nommé BEURE Jean Claude dit "Le Jeunesse" par ici et tailleur de pierre demeurant DAMPARIS "Abbaye".

**18 Janvier 1782**

TROLI Anne, (F), 8 Jours  
fille de TROLI Pierre, résidant à MOLAY(39338), manouvrier et de BONGUAIN Françoise  
Tém. BOUGAIRE Pierre (M), résidant à MOLAY(39338), (N)  
BOUGAIRE François (M), résidant à MOLAY(39338), (N)  
Rédacteur de l'acte : CRETIN  
Observations : Le père de la défunte est dit "Le Jeune".

**24 Janvier 1782**

DUPAIN François, (M), 61 Ans, Veuf, décédé le 23 Janvier 1782  
Ex.Conjoint : +JUILLET Denis, résidant à MOLAY(39338), manouvrier  
Tém. MOURCET Guillaume Antoine (M), résidant à MOLAY(39338), recteur d'école, (S)  
VANTARD Joseph (M), (N)  
Rédacteur de l'acte : GERMAIN  
Observations : Le sexe du défunt est imprécis. Dans l'acte il est écrit DUPAIN François, veuf de JUILLET Denis, agé de 61 ans.

**1 Février 1782**

BONET Jean, (M), 1 Mois, décédé le 31 Janvier 1782  
fils de BONET Jean Claude, résidant à MOLAY(39338), manouvrier et de DAUTELUT Jeanne Françoise  
Tém. BOUGAIRE Pierre (M), résidant à MOLAY(39338), (N)  
VANTARD Joseph (M), résidant à MOLAY(39338), (N)  
Rédacteur de l'acte : GERMAIN  
Observations : A la naissance l'enfant est prénommé Joseph.

**1 Février 1782**

BONGAIN Jean, (M), 1 An, décédé le 30 Janvier 1782  
fils de BONGAIN Philibert, résidant à MOLAY(39338), manouvrier et de BON Émilienne  
Tém. BOUGAIRE Pierre (M), résidant à MOLAY(39338), (N)  
VANTARD Joseph (M), résidant à MOLAY(39338), (N)  
Rédacteur de l'acte : GERMAIN

**1 Février 1782**

BRELOT Dominique, (M), décédé le 31 Janvier 1782  
fils de BRELOT Denis, 50 ans, résidant à CHAMPDIVERS(39099), laboureur et de COURCENET Jeanne Joseph  
Tém. BOUGAIRE Pierre (M), résidant à MOLAY(39338), (N)  
VANTARD Joseph (M), résidant à MOLAY(39338), (N)  
Rédacteur de l'acte : GERMAIN  
Observations : Le père est dit "Le Jeune".

**5 Février 1782**

PETET Jeanne, (F), 3 Mois, décédée le 4 Février 1782  
fille de PETET François, résidant à MOLAY(39338), manouvrier et de COURCENET Anne  
Tém. BOUGAIRE Pierre (M), résidant à MOLAY(39338), (N)  
VANTARD Joseph (M), résidant à MOLAY(39338), (N)  
Rédacteur de l'acte : GERMAIN

**5 Février 1782**

TROLY Jean, (M), 2 Mois, décédé le 4 Février 1782  
fils de TROLY Jean, résidant à MOLAY(39338), laboureur et de GALVIER Jeanne  
Tém. BOUGAIRE Pierre (M), résidant à MOLAY(39338), (N)  
VANTARD Joseph (M), résidant à MOLAY(39338), (N)  
Rédacteur de l'acte : GERMAIN

**6 Février 1782**

BERIGNOT Jean Claude, (M), 50 Ans, résidant à RAHON - GROS-SAULÇOIS(39448), décédé le 5 Février 1782, laboureur  
Tém. BERTHELIER Jean (M), résidant à CHAUMERGY(39124), prêtre vicaire, (S)  
GIRARDE X? (M), résidant à SAINT-AUBIN(39476), prêtre, familial, (S)  
Rédacteur de l'acte : BOUVIER

**18 Février 1782**

TROLI Françoise, (F), 61 Ans, Veuve, décédée le 17 Février 1782  
Ex.Conjoint : +X? François, résidant à MOLAY(39338), laboureur  
Tém. BOUGAIRE Pierre (M), résidant à MOLAY(39338), (N)  
BOUGAIRE François (M), résidant à MOLAY(39338), (N)  
Rédacteur de l'acte : CRETIN



**4 Avril 1782**

GOUILLEROT Benoite, (F), 66 Ans, Veuve, décédée le 3 Avril 1782  
Ex.Conjoint : +COMPARET Benoit  
Tém. BOUGAIRE Pierre (M), résidant à MOLAY(39338), (N)  
BOUGAIRE François (M), résidant à MOLAY(39338), (N)  
Rédacteur de l'acte : GERMAIN

**22 Avril 1782**

SORDET Désiré, (M), 4 Ans, décédé le 21 Avril 1782  
fils de SORDET Jean Claude, résidant à MOLAY(39338), au lieu-dit Port-Aubert et de LAROCHE Anne  
Tém. BOUGAIRE Pierre (M), résidant à MOLAY(39338), (N)  
BOUGAIRE François (M), résidant à MOLAY(39338), (N)  
Rédacteur de l'acte : CRETIN  
Observations : Le père du défunt était passager du bac.

**25 Avril 1782**

OUDOTTE Jean Claude, (M), 16 Mois, décédé le 24 Avril 1782  
fils de OUDOTTE Jacques, résidant à MOLAY(39338), laboureur et de BOICHUT Claudine  
Tém. BOUGAIRE Pierre (M), résidant à MOLAY(39338), (N)  
BOUGAIRE François (M), résidant à MOLAY(39338), (N)  
Rédacteur de l'acte : CRETIN

**18 Mai 1782**

BOICHUT Claude, (M), résidant à MOLAY(39338), menuisier  
fils de +BOICHUT Hugues, résidant à MOLAY(39338), laboureur et de +MONNOT Anne  
Tém. BOICHUT Jacques (M), frère, (S)  
BOICHUT Pierre (M), frère, (S)  
Rédacteur de l'acte : CRETIN  
Observations : Le 18 mai a été enterré un noyé relevé par la Justice de CHAMPDIVERS, reconnu comme étant BOICHUT Claude par Jacques et Pierre BOICHUT ses frères et SEGUIN Charlotte son épouse et même par le Sieur CAHUET François, Juge Echevin de CHAMPDIVERS (résidant à DOLE) -S.

**20 Juin 1782**

SORDET Jacques, (M), 8 Ans, décédé le 19 Juin 1782  
fils de SORDET Jean Claude, résidant à MOLAY(39338), au lieu-dit Port-Aubert et de LAROCHE Anne  
Tém. BOUGAIRE Pierre (M), résidant à MOLAY(39338), (N)  
BOUGAIRE François (M), résidant à MOLAY(39338), (N)  
Rédacteur de l'acte : CRETIN  
Observations : Le père du défunt est passager du bac.

**17 Juillet 1782**

SORDET Jean Claude, (M), décédé le 16 Juillet 1782  
Tém. VANTARD Joseph (M), résidant à MOLAY(39338), (N)  
MOURCET Guillaume Antoine (M), résidant à MOLAY(39338), recteur d'école, (S)  
Cause du décès : Noyade  
Rédacteur de l'acte : BOUVIER  
Observations : A la requête du procureur d'office de la justice et seigneurie de MOLAY a été inhumé, le corps de Jean Claude SORDET trouvé noyé, ainsi que porté dans le procès-verbal.

**29 Août 1782**

BOUGAIRE Marguerite, (F), 24 Ans, décédée le 28 Août 1782  
fille de BOUGAIRE Philippe, résidant à MOLAY(39338), laboureur et de BABET ? Philippe  
Tém. VANTARD Joseph (M), résidant à MOLAY(39338), (N)  
MOURCET Guillaume Antoine (M), résidant à MOLAY(39338), recteur d'école, (S)  
Rédacteur de l'acte : BOUVIER

**4 Septembre 1782**

OUVRARD Claude, (M), décédé le 3 Septembre 1782  
fils de OUVRARD Jeanne, résidant à DOLE(39198)  
Tém. BOUGAIRE Pierre (M), résidant à MOLAY(39338), (N)  
BOUGAIRE François (M), résidant à MOLAY(39338), (N)  
Rédacteur de l'acte : CRETIN  
Observations : Le défunt, enfant naturel, a été baptisé le 08/07/1782 à DOLE.

**8 Septembre 1782**

PETET François, (M), 97 Ans, originaire de FRIBOURG(99140), au lieu-dit La Joue, décédé le 7 Septembre 1782  
Tém. BOUGAIRE Pierre (M), résidant à MOLAY(39338), (N)  
BOUGAIRE François (M), résidant à MOLAY(39338), (N)  
Rédacteur de l'acte : CRETIN  
Observations : Le défunt est originaire de La Joue, paroisse de ...?, bailliage de MAT, diocèse de FRIBOURG en Suisse.

**13 Septembre 1782**

BOICHUT Claudine, (F), 2 Mois  
fille de BOICHUT Hugues, résidant à MOLAY(39338) et de OUDOTTE Françoise  
Tém. BOUGAIRE François (M), résidant à MOLAY(39338), (N)  
BOUGAIRE Pierre (M), résidant à MOLAY(39338), (N)  
Rédacteur de l'acte : CRETIN

**14 Septembre 1782**

COULON ? Désirée, (F), 2 Ans  
fille de COULON ? Georges, résidant à DOLE(39198), marchand fripier et de GOSSE Anne  
Tém. BOUGAIRE Pierre (M), résidant à MOLAY(39338), (N)  
BOUGAIRE François (M), résidant à MOLAY(39338), (N)  
Rédacteur de l'acte : CRETIN  
Observations : Acte très difficile à lire.

**20 Octobre 1782**

PASQUIER Pierre, (M), 40 Ans, résidant à MOLAY(39338), décédé le 19 Octobre 1782, manouvrier  
Tém. BOUGAIRE Pierre (M), résidant à MOLAY(39338), (N)  
BOUGAIRE François (M), résidant à MOLAY(39338), (N)  
Rédacteur de l'acte : CRETIN

**20 Octobre 1782**

ROBERT Marguerite, (F), 55 Ans, Mariée, décédée le 19 Octobre 1782  
Conjoint : BOUGAIRE Philippe, résidant à MOLAY(39338), manouvrier  
Tém. BOUGAIRE Pierre (M), résidant à MOLAY(39338), (N)  
BOUGAIRE François (M), résidant à MOLAY(39338), (N)  
Rédacteur de l'acte : CRETIN

**29 Octobre 1782**

X? Claudine, (F), 68 Ans, Veuve, résidant à RAHON Gros Saulçois(39448), décédée le 28 Octobre 1782  
Ex.Conjoint : +PERRET Claude, résidant à RAHON(39448), au lieu-dit Gros-Saulçois, laboureur  
Tém. BOUGAIRE Pierre (M), résidant à MOLAY(39338), (N)  
BOUGAIRE François (M), résidant à MOLAY(39338), (N)  
Rédacteur de l'acte : CRETIN

**19 Novembre 1782**

BRULIOT Jeannè, (F), 60 Ans, Mariée, décédée le 18 Novembre 1782  
Conjoint : BONGAIN François  
Tém. BOUGAIRE Pierre (M), résidant à MOLAY(39338), (N)  
BOUGAIRE François (M), résidant à MOLAY(39338), (N)  
Rédacteur de l'acte : GERMAIN

**27 Novembre 1782**

BONGAIN François, (M), 68 Ans, résidant à MOLAY(39338), décédé le 26 Novembre 1782, manouvrier  
Tém. BOUGAIRE Pierre (M), résidant à MOLAY(39338), (N)  
BOUGAIRE François (M), résidant à MOLAY(39338), (N)  
Rédacteur de l'acte : CRETIN

**27 Novembre 1782**

VENTARD Joseph, (M), 46 Ans, résidant à MOLAY(39338), décédé le 26 Novembre 1782, tisserand  
Tém. BOUGAIRE Pierre (M), résidant à MOLAY(39338), (N)  
BOUGAIRE François (M), résidant à MOLAY(39338), (N)  
Rédacteur de l'acte : CRETIN

**27 Novembre 1782**

X? Pierre, (M), 72 Ans, résidant à MOLAY(39338), décédé le 26 Novembre 1782, laboureur  
Tém. BOUGAIRE Pierre (M), résidant à MOLAY(39338), (N)  
BOUGAIRE François (M), résidant à MOLAY(39338), (N)  
Rédacteur de l'acte : CRETIN

**14 Décembre 1782**

RENARD ? Charlotte, (F), 72 Ans, Veuve, décédée le 13 Décembre 1782  
Ex.Conjoint : +BERIGNOT Simon, résidant à RAHON(39448), au lieu-dit Gros-Saulçois, laboureur  
Tém. BOUGAIRE Pierre (M), résidant à MOLAY(39338), (N)  
BOUGAIRE François (M), résidant à MOLAY(39338), (N)  
Rédacteur de l'acte : CRETIN

**17 Décembre 1782**

GUYENOT Martin, (M), 4 Ans, décédé le 16 Décembre 1782  
fils de GUYENOT Denis, résidant à MOLAY(39338), au lieu-dit Port-Aubert, manouvrier et de X? Marie  
Tém. BOUGAIRE Pierre (M), résidant à MOLAY(39338), (N)  
BOUGAIRE François (M), résidant à MOLAY(39338), (N)  
Rédacteur de l'acte : CRETIN

**29 Décembre 1782**

MONOT Hugues, (M), 42 Ans, résidant à MOLAY(39338), juge et mayeur  
Tém. BOUGAIRE Pierre (M), résidant à MOLAY(39338), (N)  
BOUGAIRE François (M), résidant à MOLAY(39338), (N)  
Rédacteur de l'acte : CRETIN  
Observations : Défunt : juge et mayeur en la justice et Seigneurie de RAHON.

**4 Janvier 1783**

DUCLoux Hugues, (M), 18 Ans, décédé le 3 Janvier 1783  
fils de +DUCLoux Jean Baptiste, résidant à MOLAY(39338), manouvrier et de CARTAU Anne  
Tém. BOUGAIRE Pierre (M), résidant à MOLAY(39338), (N)  
BOUGAIRE François (M), résidant à MOLAY(39338), (N)  
Rédacteur de l'acte : CRETIN

**6 Janvier 1783**

POTHIER Claude, (M), 1 Jour  
fils de POTHIER Edmé, résidant à MOLAY(39338), manouvrier et de HENRI Françoise  
Tém. BOUGAIRE Pierre (M), résidant à MOLAY(39338), (N)  
BOUGAIRE François (M), résidant à MOLAY(39338), (N)  
Rédacteur de l'acte : CRETIN

**7 Janvier 1783**

SORDET Claude, (M), 17 Mois, décédé le 6 Janvier 1783  
fils de +SORDET Jean Claude, résidant à MOLAY(39338) et de LAROCHE Jeanne  
Tém. BOUGAIRE Pierre (M), résidant à MOLAY(39338), (N)  
BOUGAIRE François (M), résidant à MOLAY(39338), (N)  
Rédacteur de l'acte : CRETIN

**10 Janvier 1783**

POTHIER Joseph, (M), 4 Jours, décédé le 9 Janvier 1783  
fils de POTHIER Edmé, résidant à MOLAY(39338), manouvrier et de HENRI Françoise  
Tém. BOUGAIRE Pierre (M), résidant à MOLAY(39338), (N)  
BOUGAIRE François (M), résidant à MOLAY(39338), (N)  
Rédacteur de l'acte : CRETIN

**16 Janvier 1783**

PETET Antoine, (M), décédé le 15 Janvier 1783  
fils de PETET François, résidant à MOLAY(39338), manouvrier et de COURCENET Anne  
Tém. BOUGAIRE Pierre (M), résidant à MOLAY(39338), (N)  
BOUGAIRE François (M), résidant à MOLAY(39338), (N)  
Rédacteur de l'acte : GERMAIN

**5 Février 1783**

X? X?, (M), décédé le 4 Février 1783  
Tém. BOUGAIRE Pierre (M), résidant à MOLAY(39338), (N)  
BOUGAIRE François (M), résidant à MOLAY(39338), (N)  
Rédacteur de l'acte : CRETIN

**1 Mars 1783**

COLLARD François, (M), 45 Ans, résidant à MOLAY(39338), décédé le 28 Février 1783, manouvrier  
Tém. MOURCET Guillaume Antoine (M), résidant à MOLAY(39338), recteur d'école, (S)  
BOUGAUD François (M), résidant à MOLAY(39338), (N)  
Rédacteur de l'acte : CRETIN

**19 Mars 1783**

DUCLoux Louise, (F), 60 Ans, Mariée, décédée le 18 Mars 1783  
Conjoint : ROBERT Louis, résidant à MOLAY(39338), laboureur  
Tém. MOURCET Guillaume Antoine (M), résidant à MOLAY(39338), recteur d'école, (S)  
BOUGAIRE Pierre (M), résidant à MOLAY(39338), (N)  
Rédacteur de l'acte : CRETIN

**19 Mars 1783**

MASCARET Joseph, (M), 57 Ans, Marié, originaire de CHAMPVANS(70125), décédé le 18 Mars 1783  
Conjoint : MAYNAN Françoise, résidant à GRAY(70279)  
Tém. BOUGAIRE Pierre (M), résidant à MOLAY(39338), (N)  
BOUGAIRE François (M), résidant à MOLAY(39338), (N)  
Rédacteur de l'acte : CRETIN

**31 Mars 1783**

POTHIER Marguerite, (F), 8 Ans, décédée le 30 Mars 1783  
fille de POTHIER Edmé, résidant à MOLAY(39338) et de HENRI Françoise  
Tém. BOUGAIRE Pierre (M), résidant à MOLAY(39338), (N)  
BOUGAIRE François (M), résidant à MOLAY(39338), (N)  
Rédacteur de l'acte : CRETIN

**19 Avril 1783**

TROLI Jacques, (M), 7 Jours  
fils de TROLI Jean Claude, résidant à MOLAY(39338), manouvrier et de BEAU Marie Antoinette  
Tém. BOUGAIRE Pierre (M), résidant à MOLAY(39338), (N)  
BOUGAIRE François (M), résidant à MOLAY(39338), (N)  
Rédacteur de l'acte : CRETIN

**20 Avril 1783**

BOICHUT Claude François, (M), 54 Ans, Marié, résidant à MOLAY(39338), décédé le 19 Avril 1783, laboureur  
Conjoint : MO...? Véronique  
Tém. BOUGAIRE Pierre (M), résidant à MOLAY(39338), (N)  
BOUGAIRE François (M), résidant à MOLAY(39338), (N)  
Rédacteur de l'acte : CRETIN

**5 Mai 1783**

BOUGAIRE François, (M), 35 Ans, résidant à RAHON Gros Saulçois(39448), décédé le 4 Mai 1783, laboureur  
Tém. MOURCET Guillaume Antoine (M), résidant à MOLAY(39338), recteur d'école, (S)  
BOUGAIRE Pierre (M), résidant à MOLAY(39338), (N)  
Rédacteur de l'acte : CRETIN

**27 Juin 1783**

MARÉCHAL Denise, (F), 27 Ans, Mariée, originaire de TAVAU(39526), décédée le 26 Juin 1783  
Conjoint : ROBERT Jean Claude, résidant à MOLAY(39338), laboureur  
Tém. ROSSIGNEUX Claude (M), résidant à MOLAY(39338), (N)  
BOUGAIRE Pierre (M), résidant à MOLAY(39338), (N)  
Rédacteur de l'acte : CRETIN

**13 Juillet 1783**

ROBERT Jeanne, (F), 15 Jours  
fille de ROBERT François, résidant à MOLAY(39338), manouvrier et de MOUCAUD Marguerite  
Tém. BOUGAIRE Pierre (M), résidant à MOLAY(39338), (N)  
BOUGAIRE François (M), résidant à MOLAY(39338), (N)  
Rédacteur de l'acte : CRETIN

**15 Août 1783**

MOUCAUD Jean, (M), 55 Ans, résidant à MOLAY(39338), décédé le 14 Août 1783, laboureur  
Tém. BOUGAIRE Pierre (M), résidant à MOLAY(39338), (N)  
BOUGAIRE François (M), résidant à MOLAY(39338), (N)  
Rédacteur de l'acte : CRETIN

**4 Septembre 1783**

TROLY Émiland, (M), 11 Jours, décédé le 3 Septembre 1783  
fils de TROLY Jean, résidant à MOLAY(39338), laboureur et de GALVIÉ Jeanne  
Tém. MOURCET Guillaume Antoine (M), résidant à MOLAY(39338), recteur d'école, (S)  
BOUGAIRE Pierre (M), résidant à MOLAY(39338), (N)  
Rédacteur de l'acte : BERIGNOT : vicaire

**27 Septembre 1783**

TROLY Claudine, (F), 1 Jour, décédée le 26 Septembre 1783  
fille de TROLY Antoine, résidant à MOLAY(39338), laboureur et de FOURNIER Thérèse  
Tém. MOURCET Guillaume Antoine (M), résidant à MOLAY(39338), recteur d'école, (S)  
BOUGAIRE Pierre (M), résidant à MOLAY(39338), (N)  
Rédacteur de l'acte : BERIGNOT

**1 Octobre 1783**

OU DOTTE Agathe, (F), décédée le 30 Septembre 1783  
fille de OU DOTTE Jacques, résidant à MOLAY(39338), laboureur et de DANJAN Jeanne Claudine  
Tém. MOURCET Guillaume Antoine (M), résidant à MOLAY(39338), recteur d'école, (S)  
BOUGAIRE François (M), résidant à MOLAY(39338), (N)  
Rédacteur de l'acte : BERIGNOT

**4 Octobre 1783**

VANTARD Anne, (F), 20 Mois, décédée le 3 Octobre 1783  
fille de VANTARD Joseph, résidant à MOLAY(39338), manouvrier et de BEAUX Claudine  
Tém. MOURCET Guillaume Antoine (M), résidant à MOLAY(39338), recteur d'école, (S)  
BOUGAIRE Pierre (M), résidant à MOLAY(39338), (N)  
Rédacteur de l'acte : BERIGNOT

**12 Octobre 1783**

GOUBAUD Magdeleine, (F), 14 Mois, décédée le 11 Octobre 1783  
fille de GOUBAUD Claude, résidant à RAHON(39448), au lieu-dit Gros-Saulçois et de RAVONNAUX Claudine  
Tém. BOUGAIRE Pierre (M), résidant à MOLAY(39338), (N)  
BOUGAIRE François (M), résidant à MOLAY(39338), (N)  
Rédacteur de l'acte : CRETIN

**16 Octobre 1783**

BEAU Claudine, (F), 40 Ans, Veuve, décédée le 15 Octobre 1783  
Ex.Conjoint : +VANTARD Joseph, résidant à MOLAY(39338), manouvrier  
Tém. BOUGAIRE Pierre (M), résidant à MOLAY(39338), (N)  
BOUGAIRE François (M), résidant à MOLAY(39338), (N)  
Rédacteur de l'acte : CRETIN

**16 Octobre 1783**

DU CLOUX Françoise, (F), 14 Mois  
fille de DU CLOUX Claude, résidant à MOLAY(39338), au lieu-dit Port-Aubert, manouvrier et de ROSSIGNEUX Anne  
Tém. BOUGAIRE Pierre (M), résidant à MOLAY(39338), (N)  
BOUGAIRE François (M), résidant à MOLAY(39338), (N)  
Rédacteur de l'acte : CRETIN

**22 Octobre 1783**

ROSSIGNEUX Jeanne, (F), 17 Mois  
fille de ROSSIGNEUX Claudine, résidant à MOLAY(39338), au lieu-dit Port-Aubert  
Tém. BOUGAIRE Pierre (M), résidant à MOLAY(39338), (N)  
BOUGAIRE François (M), résidant à MOLAY(39338), (N)  
Observations : Défunte : "fille naturelle".

**31 Octobre 1783**

BOUGAIRE Françoise, (F), 3 Jours  
fille de BOUGAIRE François, résidant à MOLAY(39338), manouvrier et de PETITJEAN Françoise  
Tém. BOUGAIRE Pierre (M), résidant à MOLAY(39338), (N)  
BOUGAIRE François (M), résidant à MOLAY(39338), (N)  
Rédacteur de l'acte : CRETIN

**8 Novembre 1783**

ROBERT Émilien, (M), 1 An  
fils de ROBERT Jean Claude, résidant à MOLAY(39338), laboureur et de MARESCHAL Denise  
Tém. BOUGAIRE Pierre (M), résidant à MOLAY(39338), (N)  
BOUGAIRE François (M), résidant à MOLAY(39338), (N)  
Rédacteur de l'acte : CRETIN

**9 Novembre 1783**

DU CLOUX François, (M), décédé le 8 Novembre 1783  
fils de DU CLOUX Claude, résidant à MOLAY(39338), au lieu-dit Port-Aubert, manouvrier et de ROSSIGNEUX Anne  
Tém. BOUGAIRE Pierre (M), résidant à MOLAY(39338), (N)  
BOUGAIRE François (M), résidant à MOLAY(39338), (N)  
Rédacteur de l'acte : GERMAIN

**9 Novembre 1783**

FOURNIER Jeanne, (F), 17 Jours, décédée le 8 Novembre 1783  
fille de FOURNIER Claude, résidant à MOLAY(39338), manouvrier et de VANTARD Jeanne  
Tém. BOUGAIRE Pierre (M), résidant à MOLAY(39338), (N)  
BOUGAIRE François (M), résidant à MOLAY(39338), (N)  
Rédacteur de l'acte : GERMAIN

**17 Novembre 1783**

ROI Charles Antoine, (M), 67 Ans, résidant à MOLAY(39338), décédé le 16 Novembre 1783, huissier  
Tém. BOUGAIRE Pierre (M), résidant à MOLAY(39338), (N)  
BOUGAIRE François (M), résidant à MOLAY(39338), (N)  
Rédacteur de l'acte : BERIGNOT  
Observations : Le défunt est huissier en la Chancellerie près la Chambre et Cour des Comptes siégeant à DOLE.

**30 Novembre 1783**

TROLY Anne, (F), 7 Jours, décédée le 29 Novembre 1783  
fille de TROLY Émiland, résidant à MOLAY(39338), laboureur et de FOURNIER Jeanne  
Tém. MOURCET Guillaume Antoine (M), résidant à MOLAY(39338), recteur d'école, (S)  
BOUGAIRE François (M), résidant à MOLAY(39338), (N)  
Rédacteur de l'acte : BERIGNOT

**5 Décembre 1783**

GREMEAUX Jacques, (M), 1 Jour, décédé le 4 Décembre 1783  
fils de GREMEAUX Jean, originaire de CHAMPDIVERS(39099), résidant à MOLAY(39338), manouvrier  
et de DUCLOUX Louise  
Tém. MOURCET Guillaume Antoine (M), résidant à MOLAY(39338), recteur d'école, (S)  
BOUGAIRE François (M), résidant à MOLAY(39338), (N)  
Rédacteur de l'acte : BERIGNOT

**10 Décembre 1783**

SEGUEIN Véronique, (F), décédée le 9 Décembre 1783  
fille de SEGUEIN Charlotte, originaire de SAINT-AUBIN(39476)  
Tém. MOURCET Guillaume Antoine (M), résidant à MOLAY(39338), recteur d'école, (S)  
BOUGAIRE François (M), résidant à MOLAY(39338), (N)  
Rédacteur de l'acte : BERIGNOT  
Observations : La défunte est "fille naturelle". La mère de la défunte est veuve de BOICHUT Claude de MOLAY,  
menuisier.

**11 Décembre 1783**

COMMUAUX Ignace, (F), décédée le 10 Décembre 1783  
fille de COMMUAUX Jean, résidant à MOLAY(39338), manouvrier et de DUPARET Françoise  
Tém. MOURCET Guillaume Antoine (M), résidant à MOLAY(39338), recteur d'école, (S)  
BOUGAIRE François (M), résidant à MOLAY(39338), (N)  
Rédacteur de l'acte : BERIGNOT

**16 Décembre 1783**

BONGAIN Émiland, (M), 60 Ans, résidant à MOLAY(39338), décédé le 15 Décembre 1783, manouvrier  
Tém. MOURCET Guillaume Antoine (M), résidant à MOLAY(39338), recteur d'école, (S)  
BOUGAIRE François (M), résidant à MOLAY(39338), (N)  
Rédacteur de l'acte : BERIGNOT

**20 Décembre 1783**

CRETIN Claude Louis, (M), 48 Ans, résidant à MOLAY(39338), décédé le 19 Décembre 1783, prêtre & curé  
Tém. THIEBAUD Pierre Antoine (M), résidant à DAMPARIS(39189), au lieu-dit Abbaye, curé, (S)  
TROLY Louis (M), résidant à SAINT-LOUP(39490), curé, (S)  
Rédacteur de l'acte : BERIGNOT  
Observations : T3 : NOIR Gabriel, prêtre -S.

**23 Décembre 1783**

TROLY Louis, (M), 64 Ans, résidant à MOLAY(39338), décédé le 22 Décembre 1783, manouvrier  
Tém. MOURCET Guillaume Antoine (M), résidant à MOLAY(39338), recteur d'école, (S)  
BOUGAIRE François (M), résidant à MOLAY(39338), (N)  
Rédacteur de l'acte : BERIGNOT

**4 Janvier 1784**

COMIAUX François, (M), décédé le 3 Janvier 1784  
fils de COMIAUX Jean, résidant à MOLAY(39338), manouvrier et de DUPARET Françoise  
Tém. BOUGAIRE Pierre (M), résidant à MOLAY(39338), (N)  
BOUGAIRE François (M), résidant à MOLAY(39338), (N)  
Rédacteur de l'acte : GERMAIN

**6 Janvier 1784**

VENTARD Joseph, (M), 60 Ans, résidant à MOLAY(39338), décédé le 5 Janvier 1784  
Tém. BOUGAIRE Pierre (M), résidant à MOLAY(39338), (N)  
BOUGAIRE François (M), résidant à MOLAY(39338), (N)  
Rédacteur de l'acte : GERMAIN

**7 Janvier 1784**

NICOLE Anne, (F), 70 Ans, Mariée, originaire de LONGWY-SUR-LE-DOUBS(39299), au lieu-dit Les Jousserots  
décédée le 6 Janvier 1784  
Conjoint : BOICHUT Claude, résidant à MOLAY(39338), laboureur  
Tém. BOUGAIRE François (M), résidant à MOLAY(39338), (N)  
BOICHUT Hugue (M), (S)  
Rédacteur de l'acte : BERIGNOT  
Observations : T2 est fils d'Etienne.

**8 Janvier 1784**

BEAU Jacques, (M), 2 Jours, décédé le 7 Janvier 1784  
fils de BEAU François, résidant à MOLAY(39338), manouvrier et de PLONGENET Louise  
Tém. BOUGAIRE Pierre (M), résidant à MOLAY(39338), (N)  
BOUGAIRE François (M), résidant à MOLAY(39338), (N)  
Rédacteur de l'acte : BERIGNOT

**23 Janvier 1784**

BEAUX François, (M), 32 Ans, résidant à MOLAY(39338), décédé le 22 Janvier 1784, manouvrier  
Tém. BOUGAIRE Pierre (M), résidant à MOLAY(39338), (N)  
MOURCET Guillaume Antoine (M), résidant à MOLAY(39338), recteur d'école, (S)  
Rédacteur de l'acte : GERMAIN

**5 Février 1784**

BEAU Mathieu, (M), 60 Ans, résidant à MOLAY(39338), décédé le 4 Février 1784, laboureur  
Tém. BOUGAIRE Pierre (M), résidant à MOLAY(39338), (N)  
BOUGAIRE François (M), résidant à MOLAY(39338), (N)  
Rédacteur de l'acte : BERIGNOT

**25 Février 1784**

BEAU Anne, (F), 29 Ans, décédée le 24 Février 1784  
Tém. RUTY Claude Antoine (M), (N)  
BOUGAIRE François (M), (N)  
Rédacteur de l'acte : BERIGNOT

**25 Février 1784**

OUDOTTE Jeanne, (F), 10 Mois, décédée le 24 Février 1784  
fille de OUDOTTE Jacques, résidant à MOLAY(39338), laboureur  
Tém. CAMUS Georges (M), (N)  
BOICHU Jacques (M), (N)  
Rédacteur de l'acte : VUILLERMOZ : curé de CHATEAU-CHALON  
Observations : A la naissance, l'enfant est prénommée Anne.

**6 Mars 1784**

PLONGENET Louise, (F), 32 Ans, décédée le 5 Mars 1784  
Conjoint : +BEAUX François, résidant à MOLAY(39338), manouvrier  
Tém. TROLY Pierre (M), (N)  
MOURCET Guillaume Antoine (M), résidant à MOLAY(39338), recteur d'école, (S)  
Rédacteur de l'acte : RUTY

**23 Mars 1784**

TROLY Françoise, (F), 4 Jours, décédée le 22 Mars 1784  
fille de TROLY Pierre  
Tém. MOURCET Guillaume Antoine (M), résidant à MOLAY(39338), recteur d'école, (S)  
BOUGAIRE Pierre (M), (N)  
Rédacteur de l'acte : RUTY

**5 Avril 1784**

DUCLOUX Anne, (F), 23 Ans, décédée le 4 Avril 1784  
fille de DUCLOUX Jean, résidant à RAHON(39448), au lieu-dit Gros-Saulçois  
Tém. MOURCET Guillaume Antoine (M), résidant à MOLAY(39338), recteur d'école, (S)  
BOUGAIRE Pierre (M), (N)  
Rédacteur de l'acte : RUTY  
Observations : La défunte est dite "fille communière".

**13 Avril 1784**

PETET Jean Claude, (M), 7 Jours, décédé le 12 Avril 1784  
fils de PETET François, résidant à MOLAY(39338), manouvrier  
Tém. PETET François (M), père  
BOUGAIRE Pierre (M), (N)  
Rédacteur de l'acte : RUTY

**29 Avril 1784**

TROLY François, (M), 60 Ans, résidant à MOLAY(39338), décédé le 28 Avril 1784, laboureur  
Tém. MOURCET Guillaume Antoine (M), résidant à MOLAY(39338), recteur d'école, (S)  
TROLY Pierre (M), (N)  
Rédacteur de l'acte : Père MICHEL : carne

**23 Mai 1784**

MORON Véronique, (F), 52 Ans, Veuve, décédée le 22 Mai 1784  
Ex.Conjoint : BOICHUT Claude François, résidant à MOLAY(39338), laboureur  
Tém. TROLY Pierre (M), marguillier, (N)  
MOURCET Guillaume Antoine (M), résidant à MOLAY(39338), recteur d'école, (S)  
Rédacteur de l'acte : RUTY

**10 Juin 1784**

TROLY Jean Claude, (M), 20 Mois, décédé le 9 Juin 1784  
fils de TROLY François, résidant à MOLAY(39338), tissier et de DOTELU Anne  
Tém. TROLY Pierre (M), (N)  
MOURCET Guillaume Antoine (M), résidant à MOLAY(39338), recteur d'école, (S)  
Rédacteur de l'acte : GERMAIN

**12 Juillet 1784**

BOUGAIRE Pierre, (M), 65 Ans, résidant à MOLAY(39338), décédé le 11 Juillet 1784, laboureur  
Tém. TROLY Pierre (M), résidant à MOLAY(39338), marguillier, (N)  
MOURCET Guillaume Antoine (M), résidant à MOLAY(39338), recteur d'école, (S)  
Rédacteur de l'acte : RUTY

**9 Septembre 1784**

TROLY Jeanne Antoine, (F), 10 Jours, décédée le 8 Septembre 1784  
fille de TROLY Étienne, résidant à MOLAY(39338), laboureur et de OUDOTTE Marie Antoine  
Tém. TROLY Pierre (M), (N)  
BOUGAIRE François (M), (N)  
Rédacteur de l'acte : GERMAIN

**29 Septembre 1784**

BONNET Jeanne Françoise, (F), décédée le 28 Septembre 1784  
fille de BONNET Jean Claude et de D'AUTHELUT Jeanne Françoise  
Tém. TROLY Pierre (M), (N)  
BOUGAIRE Pierre (M), (N)  
Rédacteur de l'acte : GERMAIN

**15 Octobre 1784**

OUDOTTE Anne, (F), décédée le 14 Octobre 1784  
fille de OUDOTTE Jacques, résidant à MOLAY(39338), laboureur et de BOICHUT Claudine  
Tém. TROLY Pierre (M), (N)  
MAIRE Jean (M), résidant à MOLAY(39338), recteur d'école, (S)  
Rédacteur de l'acte : RUTY

**29 Octobre 1784**

TROLY Claudine, (F), 2 Ans, décédée le 28 Octobre 1784  
fille de TROLY Étienne, résidant à MOLAY(39338), laboureur  
Tém. TROLY Étienne (M), père, (S)  
MAIRE Jean (M), résidant à MOLAY(39338), recteur d'école, (S)  
Rédacteur de l'acte : RUTY

**31 Octobre 1784**

FOURNIER Jean, (M), 1 Jour, décédé le 30 Octobre 1784  
fils de FOURNIER Pierre, résidant à MOLAY(39338), laboureur et de TRUCHELET Jeanne  
Tém. FOURNIER Pierre (M), père  
MAIRE Jean (M), résidant à MOLAY(39338), recteur d'école, (S)  
Rédacteur de l'acte : RUTY

**6 Novembre 1784**

DUCLoux Jean Claude, (M), 65 Ans, résidant à MOLAY(39338), décédé le 5 Novembre 1784, laboureur  
Tém. TROLY Pierre (M), (N)  
MAIRE Jean (M), résidant à MOLAY(39338), recteur d'école, (S)  
Rédacteur de l'acte : GERMAIN



**23 Novembre 1784**

TROLY Ignace, (F), 47 Ans, Mariée, décédée le 22 Novembre 1784  
Conjoint : BONE Louis, résidant à MOLAY(39338)  
Tém. TROLY Pierre (M), (N)  
MAIRE Jean (M), résidant à MOLAY(39338), recteur d'école, (S)  
Rédacteur de l'acte : GERMAIN

**12 Décembre 1784**

DUCLoux François, (M), 60 Ans, résidant à RAHON Gros Saulçois(39448), décédé le 11 Décembre 1784  
Tém. TROLY Pierre (M), (N)  
MAIRE Jean (M), résidant à MOLAY(39338), recteur d'école, (S)  
Rédacteur de l'acte : GERMAIN

**27 Décembre 1784**

BOUGAIRE Marguerite, (F), décédée le 26 Décembre 1784  
fille de BOUGAIRE François, résidant à MOLAY(39338), manouvrier et de DUCLoux Marguerite  
Tém. MAIRE Jean (M), résidant à MOLAY(39338), recteur d'école, (S)  
TROLY Pierre (M), (N)  
Rédacteur de l'acte : GERMAIN

**30 Décembre 1784**

GISSARD Claude François, (M), 7 Jours, décédé le 29 Décembre 1784  
fils de GISSARD Jean Baptiste, résidant à RAHON(39448), au lieu-dit Gros-Saulçois  
Tém. MAIRE Jean (M), résidant à MOLAY(39338), recteur d'école, (S)  
TROLY Pierre (M), (N)  
Rédacteur de l'acte : RUTY

**23 Janvier 1785**

FOURNIER François, (M), 3 Jours, décédé le 22 Janvier 1785  
fils de FOURNIER Claude, résidant à MOLAY(39338), manouvrier et de VANTARD Jeanne  
Tém. MAIRE Jean (M), résidant à MOLAY(39338), recteur d'école, (S)  
TROLY Pierre (M), (N)  
Rédacteur de l'acte : RUTY

**24 Janvier 1785**

TROLI Anne, (F), 55 Ans, Veuve, décédée le 23 Janvier 1785  
Ex.Conjoint : +DUPARET François, résidant à MOLAY(39338), manouvrier  
Tém. MAIRE Jean (M), résidant à MOLAY(39338), recteur d'école, (S)  
TROLI Pierre (M), marguillier, (N)  
Rédacteur de l'acte : RUTY

**31 Janvier 1785**

OU DOTTE Jeanne Denise, (F), décédée le 30 Janvier 1785  
fille de OUDOTTE Charles, résidant à MOLAY(39338), laboureur et de BOICHUT Anne  
Tém. TROLY Pierre (M), (N)  
MAIRE Jean (M), résidant à MOLAY(39338), recteur d'école, (S)  
Rédacteur de l'acte : GERMAIN

**12 Février 1785**

DUPARET Émilande, (F), 19 Ans, décédée le 11 Février 1785  
fille de DUPARET Marguerite, résidant à MOLAY(39338), manouvrière  
Tém. TROLY Pierre (M), (N)  
MAIRE Jean (M), résidant à MOLAY(39338), recteur d'école, (S)  
Rédacteur de l'acte : RUTY  
Observations : Défunte : "fille naturelle".

**22 Février 1785**

MOURCET Claude, (M), 5 Ans, décédé le 20 Février 1785  
fils de MOURCET Antoine et de DUPARET Marguerite  
Tém. TROLY Pierre (M), (N)  
MAIRE Jean (M), résidant à MOLAY(39338), recteur d'école, (S)  
Rédacteur de l'acte : GERMAIN

**27 Février 1785**

VENTARD Jean Christophe, (M), 64 Ans, résidant à MOLAY(39338), décédé le 26 Février 1784, tisserand  
Tém. TROLY Pierre (M), (N)  
MAIRE Jean (M), résidant à MOLAY(39338), recteur d'école, (S)  
Rédacteur de l'acte : RUTY

**11 Mars 1785**

GREMAUX Thérèse, (F), 5 Jours, décédée le 10 Mars 1785  
fille de GREMAUX Jean et de DUCLOUX Louise  
Tém. CAMUS Georges (M), résidant à MOLAY(39338), marguillier  
MAIRE Jean (M), résidant à MOLAY(39338), recteur d'école, (S)  
Rédacteur de l'acte : RUTY

**13 Mars 1785**

BELPERONT Jacques, (M), 54 Ans, résidant à MOLAY(39338), décédé le 12 Mars 1785, manouvrier  
Tém. MAIRE Jean (M), résidant à MOLAY(39338), recteur d'école, (S)  
TROY Pierre (M), (N)  
Rédacteur de l'acte : GERMAIN

**13 Mars 1785**

ROUSSIAUX Christine, (F), 14 Ans, décédée le 12 Mars 1785  
fille de ROUSSIAUX Pierre, résidant à SAINT-LOUP(39490), manouvrier et de TROY Françoise  
Tém. TROY Pierre (M), (N)  
MAIRE Jean (M), résidant à MOLAY(39338), recteur d'école, (S)  
Rédacteur de l'acte : GERMAIN

**15 Mars 1785**

BOUGAIRE François, (M), 4 Ans, décédé le 14 Mars 1785  
fils de BOUGAIRE François, résidant à MOLAY(39338), laboureur  
Tém. TROY Pierre (M), (N)  
MAIRE Jean (M), résidant à MOLAY(39338), recteur d'école, (S)  
Rédacteur de l'acte : RUTY

**16 Mars 1785**

PROTAIS Jean Baptiste, (M), 42 Ans, originaire de GEVRY(39252), résidant à MOLAY(39338), décédé le 15 Mars 1785  
berger  
Tém. OUDOTTE Joseph (M), résidant à MOLAY(39338), soldat, (S)  
TROY Pierre (M), (N)  
Rédacteur de l'acte : RUTY  
Observations : T1 : garde d'honneur de Monsieur le Maréchal DE VAUX.

**19 Mars 1785**

COMMIAUX Jean, (M), 56 Ans, résidant à MOLAY(39338), décédé le 18 Mars 1785, manouvrier  
Tém. TROY Pierre (M), (N)  
MAIRE Jean (M), résidant à MOLAY(39338), recteur d'école, (S)  
Rédacteur de l'acte : RUTY

**19 Mars 1785**

GUYENNOT Thérèse, (F), 31 Ans, originaire de PARCEY(39405), décédée le 18 Mars 1785  
Tém. TROY Pierre (M), (N)  
MAIRE Jean (M), résidant à MOLAY(39338), recteur d'école, (S)  
Rédacteur de l'acte : RUTY  
Observations : La défunte est décédée chez son frère GUYENNOT Denis de MOLAY Port-Aubert.

**23 Mars 1785**

TROY Étienne, (M), 72 Ans, résidant à MOLAY(39338), décédé le 22 Mars 1785, manouvrier  
Tém. TROY Pierre (M), (N)  
MAIRE Jean (M), résidant à MOLAY(39338), recteur d'école, (S)  
Rédacteur de l'acte : RUTY

**24 Mars 1785**

TROY Jeanne, (F), 8 Jours, décédée le 23 Mars 1785  
fille de TROY Étienne, résidant à MOLAY(39338), laboureur  
Tém. TROY Pierre (M), (N)  
MAIRE Jean (M), résidant à MOLAY(39338), recteur d'école, (S)  
Rédacteur de l'acte : RUTY  
Observations : Le père est dit "Le Jeune".

**26 Mars 1785**

MONNOT Marguerite, (F), 60 Ans, Veuve, décédée le 25 Mars 1785  
Ex.Conjoint : +VENTARD Jean Christophe, résidant à MOLAY(39338), manouvrier  
Tém. TROY Pierre (M), (N)  
MAIRE Jean (M), résidant à MOLAY(39338), recteur d'école, (S)  
Rédacteur de l'acte : GERMAIN

**27 Mars 1785**

FOURNIER Jeanne, (F), 32 Ans, Mariée, décédée le 26 Mars 1785  
Conjoint : TROLY Émiland, résidant à MOLAY(39338), manouvrier  
Tém. TROLY Pierre (M), (N)  
MAIRE Jean (M), résidant à MOLAY(39338), recteur d'école, (S)  
Rédacteur de l'acte : RUTY

**5 Avril 1785**

BONGAIN Philippe, (M), 2 Ans, décédé le 4 Avril 1785  
fils de BONGAIN Philibert, résidant à MOLAY(39338), manouvrier  
Tém. TROLY Pierre (M), (N)  
MAIRE Jean (M), résidant à MOLAY(39338), recteur d'école, (S)  
Rédacteur de l'acte : RUTY

**7 Avril 1785**

BERIGNOT Claudine, (F), 75 Ans, Mariée, décédée le 6 Avril 1785  
Conjoint : FOURNIER François, résidant à MOLAY(39338), au lieu-dit Port-Aubert, manouvrier  
Tém. TROLY Pierre (M), (N)  
CAMUS Georges (M), (N)  
Rédacteur de l'acte : DEMONTRON  
Observations : T1 est dit "Le Jeune".

**9 Avril 1785**

ROSSIGNEUX Claude, (M), 37 Ans, résidant à MOLAY(39338), décédé le 8 Avril 1785, laboureur  
Tém. TROLY Pierre (M), (N)  
MAIRE Jean (M), résidant à MOLAY(39338), recteur d'école, (S)  
Rédacteur de l'acte : DEMONTRON

**18 Avril 1785**

BOICHUT Claude, (M), 90 Ans, résidant à MOLAY(39338), décédé le 17 Avril 1785, laboureur  
Tém. TROLY Pierre (M), (N)  
MAIRE Jean (M), résidant à MOLAY(39338), recteur d'école, (S)  
Rédacteur de l'acte : DEMONTRON

**28 Avril 1785**

TROLY Antoine, (M), 40 Ans, résidant à MOLAY(39338), décédé le 27 Avril 1785, manouvrier  
Tém. FOURNIER Pierre (M), (S)  
MAIRE Jean (M), résidant à MOLAY(39338), recteur d'école, (S)  
Rédacteur de l'acte : DEMONTRON

**30 Avril 1785**

BOICHUT Anne, (F), 34 Ans, Mariée, décédée le 29 Avril 1785  
Conjoint : OUDOTTE Charles, résidant à MOLAY(39338), laboureur  
Tém. OUDOTTE Charles (M), époux, (S)  
MAIRE Jean (M), résidant à MOLAY(39338), recteur d'école, (S)  
Rédacteur de l'acte : DEMONTRON

**1 Mai 1785**

DUCLoux Philibert, (M), 71 Ans, résidant à MOLAY(39338), décédé le 30 Avril 1785, laboureur  
Tém. MAIRE Jean (M), résidant à MOLAY(39338), recteur d'école, (S)  
TROLY Jean Claude (M), résidant à MOLAY(39338), charron, (S)  
Rédacteur de l'acte : DEMONTRON

**11 Mai 1785**

GOUBOT Claude, (M), 54 Ans, résidant à RAHON Gros Saulçois(39448), décédé le 10 Mai 1785, manouvrier  
Tém. MAIRE Jean (M), résidant à MOLAY(39338), recteur d'école, (S)  
TROLY Pierre (M), (N)  
Rédacteur de l'acte : DEMONTRON

**11 Juin 1785**

MOURCET Anne Françoise, (F), 8 Ans, décédée le 10 Juin 1785  
fille de MOURCET Guillaume Antoine, résidant à MOLAY(39338), ancien recteur d'école et de DUPARET Marguerite  
Tém. MAIRE Jean (M), résidant à MOLAY(39338), recteur d'école, (S)  
TROLY Pierre (M), (N)  
Rédacteur de l'acte : DEMONTRON

**26 Juin 1785**

DUCLOUX Anne, (F), 3 Ans, décédée le 25 Juin 1785  
fille de DUCLOUX François, résidant à RAHON(39448), au lieu-dit Gros-Saulçois, laboureur  
et de BERIGNOT Prudente  
Tém. MAIRE Jean (M), résidant à MOLAY(39338), recteur d'école, (N)  
TROY Pierre (M), (N)  
Rédacteur de l'acte : DEMONTRON

**30 Juin 1785**

LAROCHE Jacques, (M), 60 Ans, résidant à CHAUSSIN(39128), barcotier  
Tém. TROY François (M), résidant à MOLAY(39338), laboureur, (S)  
FOURNIER François (M), résidant à MOLAY(39338), au lieu-dit Port-Aubert, (N)  
Rédacteur de l'acte : DEMONTRON  
Observations : Le défunt a été trouvé mort dans les eaux du Doubs et suite à l'ordonnance de Monsieur Louis Denis  
Catherin GROSAY, juge et châtelain de la terre et baronnie de RAHON, MOLAY, a été enterré le jour  
même.

**28 Juillet 1785**

VANNIER Jeanne, (F), 60 Ans, Veuve, décédée le 27 Juillet 1785  
Ex.Conjoint : +BERIGNOT Claude, résidant à RAHON(39448), au lieu-dit Gros-Saulçois, laboureur  
Tém. VANNIER Claude (M), résidant à RAHON(39448), (S)  
TROY Pierre (M), (N)  
Rédacteur de l'acte : RUTY

**10 Septembre 1785**

DUPARET Louis, (M), 24 Ans, décédé le 9 Septembre 1785, milicien  
fils de +DUPARET François et de +TROY Anne  
Tém. TROY Pierre (M), (N)  
MAIRE Jean (M), résidant à MOLAY(39338), recteur d'école, (S)  
Rédacteur de l'acte : DEMONTRON

**29 Septembre 1785**

OUDOTTE Anatoile, (F), 9 Mois, décédée le 28 Septembre 1785  
fille de OUDOTTE Philibert, résidant à MOLAY(39338), laboureur  
Tém. CAMUS Georges (M), résidant à MOLAY(39338), marguillier, (N)  
MAIRE Jean (M), résidant à MOLAY(39338), recteur d'école, (S)  
Rédacteur de l'acte : RUTY

**30 Octobre 1785**

GISSARD Christophe, (M), 60 Ans, résidant à RAHON Gros Saulçois(39448), décédé le 29 Octobre 1785  
Tém. GISSARD Jean Baptiste (M), fils, (N)  
GISSARD Christophe (M), résidant à SERGENAUX(39511), neveu, (S)  
Rédacteur de l'acte : RUTY

**9 Novembre 1785**

MOUCAUD Thérèse, (F), 3 Ans, décédée le 8 Novembre 1785  
fille de MOUCAUD Émiland, résidant à MOLAY(39338), laboureur  
Tém. OUDOTTE Jean (M), (S)  
ROSSIGNEUX Jean (M), résidant à MOLAY(39338), au lieu-dit Port-Aubert, (N)  
Rédacteur de l'acte : DEMONTRON  
Observations : La défunte est dite "fille communière".

**30 Novembre 1785**

OUDOTTE Françoise, (F), 8 Ans, décédée le 29 Novembre 1785  
fille de OUDOTTE Jean Claude, résidant à MOLAY(39338), laboureur et de MION Françoise  
Tém. MAIRE Jean (M)  
CAMUS Georges (M)  
Rédacteur de l'acte : DEMONTRON

**17 Décembre 1785**

MEUNIER Pierre, (M), 2 Ans, décédé le 16 Décembre 1785  
fils de MEUNIER Jacques, résidant à MOLAY(39338), maçon et de BOISSELOT Françoise  
Tém. MEUNIER Jacques (M), père, (S)  
TROY Pierre (M), (N)  
Rédacteur de l'acte : DEMONTRON

**2 Janvier 1786**

RAVONAUX Anne, (F), 60 Ans, Veuve, décédée le 1 Janvier 1786  
Ex.Conjoint : +ROSSIGNEUX Claude, résidant à MOLAY(39338), manouvrier  
Tém. MAIRE Jean (M), résidant à MOLAY(39338), recteur d'école, (S)  
TROY Pierre (M), (N)  
Rédacteur de l'acte : DEMONTRON

**7 Janvier 1786**

TROY Jean François, (M), 8 Mois, décédé le 6 Janvier 1786  
fils de TROY Pierre, résidant à MOLAY(39338), maréchal  
Tém. TROY Pierre (M), père, (S)  
MAIRE Jean (M), résidant à MOLAY(39338), recteur d'école, (S)  
Rédacteur de l'acte : RUTY

**20 Janvier 1786**

BOUVERET Claude Xavier, (M), 9 Jours, décédé le 19 Janvier 1786  
fils de BOUVERET Claude François, résidant à DOLE(39198), maître perruquier et de GRATPIN Colombe  
Tém. CAM...? Georges (M), marguillier, (N)  
MAIRE Jean (M), résidant à MOLAY(39338), recteur d'école, (S)  
Rédacteur de l'acte : DEMONTRON

**16 Février 1786**

PARISOT Étienne, (F), 13 Mois, décédée le 15 Février 1786  
fille de PARISOT Jean Baptiste, résidant à MOLAY(39338), laboureur  
Tém. MAIRE Jean (M), résidant à MOLAY(39338), recteur d'école, (S)  
CAMUS Georges (M)  
Rédacteur de l'acte : RUTY

**5 Mars 1786**

MOURCET Étienne, (F), 3 Ans, décédée le 4 Mars 1786  
fille de MOURCET Guillaume Antoine, résidant à MOLAY(39338), ancien recteur d'école et de DUPARET Marguerite  
Tém. MAIRE Jean (M), résidant à MOLAY(39338), recteur d'école, (S)  
CAMUS Georges (M)  
Rédacteur de l'acte : DEMONTRON

**13 Mars 1786**

TROY Joseph Gabriel, (M), 9 Ans, décédé le 12 Mars 1786  
fils de TROY François, résidant à MOLAY(39338), laboureur  
Tém. TROY François (M), père, (S)  
MAIRE Jean (M), résidant à MOLAY(39338), recteur d'école, (S)  
Rédacteur de l'acte : RUTY

**19 Mars 1786**

CARTEAUX Anne, (F), 45 Ans, Mariée, décédée le 18 Mars 1786  
Conjoint : GREMAUX Jean, résidant à MOLAY(39338), manouvrier  
Tém. MAIRE Jean (M), résidant à MOLAY(39338), recteur d'école, (S)  
TROY Pierre (M), (N)  
Rédacteur de l'acte : DEMONTRON  
Observations : Le conjoint est dit "L'Ainé".

**21 Mars 1786**

BOUGAIRE Etienne, (M), décédé le 20 Mars 1786  
fils de BOUGAIRE François, résidant à MOLAY(39338), laboureur et de DUCLOUX Marguerite  
Tém. MAIRE Jean (M), recteur d'école, (S)  
TROY Pierre (M), marguillier, (N)  
Rédacteur de l'acte : DEMONTRON

**29 Avril 1786**

ROBERT Jeanne Claude, (F), décédée le 28 Avril 1786  
fille de ROBERT Claude, résidant à MOLAY(39338), laboureur et de DUCLOUX Jeanne  
Tém. MAIRE Jean (M), résidant à MOLAY(39338), recteur d'école, (S)  
TROY Pierre (M), (N)  
Rédacteur de l'acte : DEMONTRON

**16 Juin 1786**

TROY Marguerite, (F), 17 Ans, décédée le 15 Juin 1786  
fille de +TROY Antoine  
Tém. MAIRE Jean (M), résidant à MOLAY(39338), recteur d'école, (S)  
TROY Pierre (M), (N)  
Rédacteur de l'acte : RUTY

**12 Juillet 1786**

MOUGET Denis, (M), 60 Ans, résidant à MOLAY(39338), décédé le 11 Juillet 1786, maréchal  
Tém. MAIRE Jean (M), résidant à MOLAY(39338), recteur d'école, (S)  
TROY Pierre (M), (N)  
Rédacteur de l'acte : DEMONTRON

**27 Juillet 1786**

ROBERT Louis, (M), 66 Ans, résidant à MOLAY(39338), décédé le 26 Juillet 1786, laboureur  
Tém. ROBERT François (M), fils, (S)  
MAIRE Jean (M), résidant à MOLAY(39338), recteur d'école, (S)  
Rédacteur de l'acte : DEMONTRON

**28 Août 1786**

TROY Émiland, (M), 3 Jours, décédé le 27 Août 1786  
fils de TROY Louis, résidant à MOLAY(39338), manouvrier et de FOURNIER Thérèse  
Tém. TROY Louis (M), père, (S)  
MAIRE Jean (M), résidant à MOLAY(39338), recteur d'école, (S)  
Rédacteur de l'acte : RUTY

**25 Septembre 1786**

BERIGNOT Claude, (M), 2 Mois, décédé le 24 Septembre 1786  
fils de BERIGNOT Jean Baptiste, résidant à RAHON(39448), au lieu-dit Gros-Saulçois, laboureur  
Tém. RUTY Charles Étienne (M), (S)  
DUCLOUX Claude (M), (S)  
Rédacteur de l'acte : RUTY

**27 Septembre 1786**

DUPARET Joseph, (M), 68 Ans, résidant à MOLAY(39338), décédé le 26 Septembre 1786, ancien soldat  
Tém. BOUGAIRE François (M), résidant à MOLAY(39338), (S)  
TROY Pierre (M), (N)  
Rédacteur de l'acte : RUTY  
Observations : Le défunt était soldat au Régiment des Flandres, retiré à MOLAY sa patrie, pour y jouir de la solde de Caporal.

**24 Octobre 1786**

RAVONAUX Anne, (F), 65 Ans, Veuve, décédée le 23 Octobre 1786  
Ex.Conjoint : +TROY Louis  
Tém. TROY Louis (M), résidant à MOLAY(39338), fils, (S)  
TROY Jean Claude (M), résidant à MOLAY(39338), sabotier, (S)  
Rédacteur de l'acte : DEMONTRON

**24 Octobre 1786**

TROY Étienne, (M), 3 Semaines, décédé le 23 Octobre 1786  
fils de TROY Jean Claude et de DUCLOUX Anne  
Tém. TROY Jean Claude (M), père, (S)  
TROY Pierre (M), marguillier, (N)  
Rédacteur de l'acte : DEMONTRON

**5 Novembre 1786**

TROY Jeanne, (F), 15 Jours, décédée le 4 Novembre 1786  
fille de TROY Étienne, résidant à MOLAY(39338), laboureur et de DUCLOUX Denise  
Tém. BONGAIN Émiland (M), résidant à MOLAY(39338), (S)  
TROY Pierre (M), (N)  
Rédacteur de l'acte : DEMONTRON  
Observations : T1 signe BONGAINS.

**27 Novembre 1786**

PROST Jeanne, (F), Mariée  
Conjoint : DUPARET Claude, résidant à RAHON(39448), au lieu-dit Gros-Saulçois  
Observations : La défunte est décédée en couches à la naissance de son fils François.

**28 Novembre 1786**

PROST Jeanne, (F), 33 Ans, Mariée, décédée le 27 Novembre 1786  
Conjoint : DUPARET Claude, résidant à RAHON(39448), au lieu-dit Gros-Saulçois  
Tém. GUY Jacques Donat (M), résidant à MOLAY(39338), recteur d'école, (S)  
TROY Pierre (M), marguillier, (N)  
Rédacteur de l'acte : DEMONTRON

**9 Décembre 1786**

TROLY Anne, (F), 45 Ans, Mariée, décédée le 8 Décembre 1786  
Conjoint : CAMUS Georges, résidant à MOLAY(39338), marguillier  
Tém. CAMUS Georges (M), époux, (S)  
GUY Jacques Donat (M), maître d'école, (S)  
Rédacteur de l'acte : RUTY

**20 Décembre 1786**

OUDOTTE Claudine, (F), 22 Mois, décédée le 19 Décembre 1786  
fille de OUDOTTE Jacques, résidant à MOLAY(39338), laboureur et de DANJEAN Jeanne Claude  
Tém. PETET Georges (M), résidant à MOLAY(39338), (S)  
TROLY Pierre (M), (N)  
Rédacteur de l'acte : DEMONTRON

**22 Décembre 1786**

PASQUIER Étienne, (M), décédé le 21 Décembre 1786  
fils de PASQUIER Philippe, résidant à MOLAY(39338), au lieu-dit Port-Aubert, barcotier et de LAROCHE Anne  
Tém. PETET Georges (M), résidant à MOLAY(39338), (S)  
CAMUS Georges (M), résidant à MOLAY(39338), marguillier, (S)  
Rédacteur de l'acte : DEMONTRON

**23 Décembre 1786**

COMMIAUX Claudine, (F), 6 Semaines, décédée le 22 Décembre 1786  
fille de COMMIAUX François, résidant à MOLAY(39338), manouvrier et de CHAPUIS Anne  
Tém. GUY Jacques Donat (M), résidant à MOLAY(39338), recteur d'école, (S)  
CAMUS Georges (M), résidant à MOLAY(39338), marguillier, (S)  
Rédacteur de l'acte : DEMONTRON

**27 Décembre 1786**

COMMIAUX Claude, (M), 2 Ans, décédé le 26 Décembre 1786  
fils de COMMIAUX Jean, résidant à MOLAY(39338), manouvrier et de DUPARET Françoise  
Tém. GUY Jacques Donat (M), résidant à MOLAY(39338), recteur d'école, (S)  
CAMUS Georges (M), résidant à MOLAY(39338), marguillier, (S)  
Rédacteur de l'acte : RUTY

**6 Janvier 1787**

GUY Jeanne Thérèse, (F), 26 Mois, décédée le 5 Janvier 1787  
fille de GUY Jacques Donat, résidant à MOLAY(39338), maître d'école et de BOISSON Jeanne Françoise  
Tém. GUY Jacques Donat (M), père, (S)  
BONGAIN François (M), marguillier, (S)  
Rédacteur de l'acte : RUTY

**9 Janvier 1787**

DUCLoux François, (M), 3 Semaines, décédé le 8 Janvier 1787  
fils de DUCLoux Claude, résidant à MOLAY(39338), au lieu-dit Port-Aubert, demi-laboureur et de ROSSIGNEUX Anne  
Tém. GUY Jacques Donat (M), résidant à MOLAY(39338), recteur d'école, (S)  
BONGAIN François (M), marguillier, (S)  
Rédacteur de l'acte : DEMONTROND

**25 Janvier 1787**

BERIGNOT Jean Claude, (M), 18 Jours, décédé le 24 Janvier 1787  
fils de BERIGNOT Jean Claude, résidant à RAHON(39448), au lieu-dit Gros-Saulçois, laboureur  
et de DUPARET Véronique  
Tém. GUY Jacques Donat (M), résidant à MOLAY(39338), recteur d'école, (S)  
BONGAIN François (M), marguillier, (S)  
Rédacteur de l'acte : DEMONTROND

**10 Mars 1787**

X? Jean François, (M), 6 Mois, résidant à DOLE(39198), décédé le 9 Mars 1787  
Tém. GUY Jacques Donat (M), résidant à MOLAY(39338), recteur d'école, (S)  
BONGAIN François (M), marguillier, (S)  
Rédacteur de l'acte : DEMONTROND  
Observations : Enfant dont on ignore le nom étant en nourrice chez la femme de TROLY Pierre de MOLAY, maréchal.

**23 Mars 1787**

OUDOTTE Anatoile, (F), 6 Ans, décédée le 22 Mars 1787  
fille de OUDOTTE Jacques, résidant à MOLAY(39338), laboureur et de DANJEAN Jeanne Claude  
Tém. GUY Jacques Donat (M), résidant à MOLAY(39338), recteur d'école, (S)  
BELPERONT Jacques (M), (S)  
Rédacteur de l'acte : DEMONTRON  
Observations : Le père de la défunte est dit "Le Jeune".

**30 Mars 1787**

ROBERT Huguette, (F), 60 Ans, Veuve, décédée le 29 Mars 1787  
Ex.Conjoint : +MOUGET Denis, résidant à MOLAY(39338), ancien maréchal  
Tém. MOUGET Jean Claude (M), fils, (S)  
GUY Jacques Donat (M), résidant à MOLAY(39338), recteur d'école, (S)  
Rédacteur de l'acte : DEMONTRON

**27 Avril 1787**

LACOUR Émiland, (M), 43 Ans, résidant à MOLAY(39338), décédé le 26 Avril 1787, laboureur  
Tém. LACOUR François (M), fils, (S)  
GUY Jacques Donat (M), résidant à MOLAY(39338), recteur d'école, (S)  
Rédacteur de l'acte : DEMONTRON

**14 Mai 1787**

ROBERT Émiland, (M), 1 Jour, décédé le 13 Mai 1787  
fils de ROBERT Claude, résidant à MOLAY(39338), laboureur et de DUCLOUX Jeanne  
Tém. BONGAIN François (M)  
GUY Jacques Donat (M), résidant à MOLAY(39338), recteur d'école, (S)  
Rédacteur de l'acte : BOICHUT

**30 Mai 1787**

TROLY Jeanne, (F), 57 Ans, Mariée, décédée le 29 Mai 1787  
Conjoint : DUPAIN Antoine, résidant à MOLAY(39338), laboureur  
Tém. DUPAIN Antoine (M), époux, (S)  
GUY Jacques Donat (M), résidant à MOLAY(39338), recteur d'école, (S)  
Rédacteur de l'acte : DEMONTRON

**2 Juin 1787**

BOICHUT Anne, (F), 4 Ans, décédée le 1 Juin 1787  
fille de BOICHUT Pierre, résidant à MOLAY(39338), laboureur et de GUILLEMIN Philiberte  
Tém. BOICHUT Pierre (M), père, (S)  
GUY Jacques Donat (M), résidant à MOLAY(39338), recteur d'école, (S)  
Rédacteur de l'acte : DEMONTRON

**7 Juin 1787**

FOURNIER Claude, (M), 70 Ans, résidant à MOLAY(39338), décédé le 6 Juin 1787, laboureur  
Tém. FOURNIER Émiland (M), fils  
GUY Jacques Donat (M), résidant à MOLAY(39338), recteur d'école, (S)  
Rédacteur de l'acte : MARTEL : prêtre

**17 Juin 1787**

OUDOTTE Philippe, (M), 7 Mois, décédé le 16 Juin 1787  
fils de OUDOTTE Jacques, résidant à MOLAY(39338), laboureur et de BOICHUT Claudine  
Tém. GUY Jacques Donat (M), résidant à MOLAY(39338), recteur d'école, (S)  
BONGAIN François (M)  
Rédacteur de l'acte : RUTY  
Observations : Le père du défunt est dit "Le Jeune".

**22 Juin 1787**

OUDOTTE Thérèse, (F), 8 Mois, décédée le 21 Juin 1787  
fille de OUDOTTE Jacques, résidant à MOLAY(39338), laboureur et de DANJEAN Jeanne Claude  
Tém. GUY Jacques Donat (M), résidant à MOLAY(39338), recteur d'école, (S)  
BONGAIN François (M)  
Rédacteur de l'acte : DEMONTRON

**2 Juillet 1787**

TROLY Bonnaventure, (F), 6 Ans, décédée le 1 Juillet 1787  
fille de TROLY François, résidant à MOLAY(39338), laboureur et de BOMPY Bonnaventure  
Tém. TROLY François (M), père, (S)  
Rédacteur de l'acte : Frère Mathias : carme

**5 Juillet 1787**

PETET Marie, (F), 9 Ans, décédée le 14 Juillet 1787  
fille de PETET François, résidant à MOLAY(39338), sabotier et de COURCENET Anne  
Tém. PETET Georges (M), frère, (S)  
GUY Jacques Donat (M), résidant à MOLAY(39338), recteur d'école, (S)



**1 Août 1787**

ROBERT François, (M), 3 Ans, décédé le 31 Juillet 1787  
fils de ROBERT Claude, résidant à MOLAY(39338), cordier et de DUCLOUX Jeanne  
Tém. ROBERT Claude (M), père, (S)  
GUY Jacques Donat (M), résidant à MOLAY(39338), recteur d'école, (S)  
Rédacteur de l'acte : RUTY

**2 Août 1787**

TROLY Marguerite, (F), 6 Ans, décédée le 1 Août 1787  
fille de TROLY Étienne et de OUDOTTE Antoinette  
Tém. GUY Jacques Donat (M), résidant à MOLAY(39338), recteur d'école, (S)  
BONGAIN Philibert (M), marguillier, (S)  
Rédacteur de l'acte : Père Claude Joseph

**12 Août 1787**

TROLY Jean Claude, (M), 2 Ans, décédé le 11 Août 1787  
fils de TROLY Jean Claude, résidant à MOLAY(39338), tissier et de BEAUX Marie Antoinette  
Tém. TROLY Jean Claude (M), père, (S)  
GUY Jacques Donat (M), résidant à MOLAY(39338), recteur d'école, (S)  
Rédacteur de l'acte : DEMONTROND

**13 Août 1787**

FOURNIER Claude, (M), 6 Ans, décédé le 12 Août 1787  
fils de FOURNIER Claude, résidant à MOLAY(39338), manouvrier et de VENTARD Jeanne  
Tém. GUY Jacques Donat (M), résidant à MOLAY(39338), recteur d'école, (S)  
BONGAIN Philibert (M), marguillier, (S)  
Rédacteur de l'acte : DEMONTROND

**16 Août 1787**

BOUGAIRE Jacques, (M), 5 Ans, décédé le 15 Août 1787  
fils de BOUGAIRE François, résidant à MOLAY(39338), laboureur et de DUCLOUX Marguerite  
Tém. GUY Jacques Donat (M), résidant à MOLAY(39338), recteur d'école, (S)  
OUDOTTE Jacques (M), (S)  
Rédacteur de l'acte : Frère Jean Baptiste : capucin  
Observations : T2 est dit "L'Aîné".

**22 Août 1787**

GREMAUX Anne, (F), 15 Jours, décédée le 21 Août 1787  
fille de GREMAUX Jean, résidant à MOLAY(39338), manouvrier et de PASQUIER Françoise  
Tém. GREMAUX Jean (M), père, (S)  
GUY Jacques Donat (M), résidant à MOLAY(39338), recteur d'école, (S)  
Rédacteur de l'acte : DEMONTROND

**25 Août 1787**

HENRY Jeanne, (F), 2 Ans, décédée le 24 Août 1787  
fille de HENRY Jean François, résidant à MOLAY(39338), laboureur et de BEAUX Jeanne  
Tém. GUY Jacques Donat (M), résidant à MOLAY(39338), recteur d'école, (S)  
BONGAIN François (M), marguillier, (S)  
Rédacteur de l'acte : DEMONTROND

**4 Septembre 1787**

BOUGAIRE François Hypolite, (M), 3 Semaines, décédé le 3 Septembre 1787  
fils de BOUGAIRE François, résidant à MOLAY(39338), manouvrier et de ROBERT Marie  
Tém. BOUGAIRE François (M), père, (S)  
GUY Jacques Donat (M), résidant à MOLAY(39338), recteur d'école, (S)  
Rédacteur de l'acte : DEMONTROND

**12 Septembre 1787**

GISSART Anne Françoise, (F), 6 Semaines, décédée le 11 Septembre 1787  
fille de GISSART Jean Baptiste, résidant à RAHON(39448), au lieu-dit Gros-Saulçois, manouvrier  
Tém. GUY Jacques Donat (M), résidant à MOLAY(39338), recteur d'école, (S)  
BONGAIN Philibert (M), marguillier, (S)  
Rédacteur de l'acte : RUTY

**15 Septembre 1787**

BOICHUT Anatoile, (F), 30 Mois, décédée le 14 Septembre 1787  
fille de BOICHUT Pierre, résidant à MOLAY(39338), laboureur  
Tém. GUY Jacques Donat (M), résidant à MOLAY(39338), recteur d'école, (S)  
BONGAIN Philibert (M), marguillier, (S)  
Rédacteur de l'acte : RUTY  
Observations : Le père de la défunte est dit "Le Jeune".

**15 Septembre 1787**

ROBERT Thérèse, (F), 3 Ans, décédée le 14 Septembre 1787  
fille de ROBERT François, résidant à MOLAY(39338), laboureur  
Tém. ROBERT François (M), père, (S)  
GUY Jacques Donat (M), résidant à MOLAY(39338), recteur d'école, (S)  
Rédacteur de l'acte : RUTY

**19 Septembre 1787**

BONGAIN Jeanne, (F), 22 Jours, décédée le 18 Septembre 1787  
Tém. GUY Jacques Donat (M), résidant à MOLAY(39338), recteur d'école, (S)  
BONE Claude (M), (N)  
Rédacteur de l'acte : BOICHUT  
Observations : T2 est dit "Le Jeune".

**25 Octobre 1787**

FOURNIER Thérèse, (F), 2 Ans, décédée le 24 Octobre 1787  
fille de FOURNIER Pierre, résidant à MOLAY(39338), laboureur et de TROLY Anne  
Tém. GUY Jacques Donat (M), résidant à MOLAY(39338), recteur d'école, (S)  
BONGAIN François (M)  
Rédacteur de l'acte : DEMONTROND  
Observations : Père dit "Le Jeune".

**1 Novembre 1787**

TROLY Jean Claude, (M), 12 Ans, décédé le 31 Octobre 1787  
fils de TROLY François, résidant à MOLAY(39338), laboureur  
Tém. TROLY François (M), père, (S)  
GUY Jacques Donat (M), résidant à MOLAY(39338), recteur d'école, (S)  
Rédacteur de l'acte : RUTY

**6 Novembre 1787**

MOURCET Jeanne, (F), 2 Ans, décédée le 5 Novembre 1787  
fille de MOURCET Guillaume Antoine, résidant à MOLAY(39338), ancien recteur d'école et de DUPARET Marguerite  
Tém. BONGAIN Philibert (M), (S)  
TROLY François (M), (S)  
Rédacteur de l'acte : DEMONTROND  
Observations : T2 est fils de Pierre, maréchal.

**1 Décembre 1787**

BOICHUT Pierre, (M), 6 Jours, décédé le 30 Novembre 1787  
fils de BOICHUT Pierre, résidant à MOLAY(39338), laboureur et de OUDOTTE Jeanne Claude  
Tém. BELPERONT Jacques (M), résidant à MOLAY(39338), (S)  
BONGAIN François (M), marguillier, (S)  
Rédacteur de l'acte : DEMONTROND

**17 Décembre 1787**

BOICHUT Pierre, (M), 44 Ans, résidant à MOLAY(39338), décédé le 16 Décembre 1787, laboureur  
Tém. BOICHUT Hugues (M), frère, (S)  
BONGAIN François (M), marguillier, (S)  
Rédacteur de l'acte : DEMONTROND

**2 Janvier 1788**

ROBERT Marie, (F), 6 Ans, décédée le 1 Janvier 1788  
fille de ROBERT Germain, résidant à MOLAY(39338), laboureur et de TRUCHETET Émilande  
Tém. MARCHAND François Joseph (M), résidant à MOLAY(39338), recteur d'école, (S)  
TROLY Jean Claude (M), résidant à MOLAY(39338), marguillier, (S)  
Rédacteur de l'acte : DEMONTROND

**7 Janvier 1788**

DUCLoux Jean François, (M), 6 Mois, décédé le 6 Janvier 1788 à MOLAY(39338), inhumé à MOLAY(39338)  
fils de DUCLoux Nicolas, résidant à TAVAUx(39526), manouvrier  
Tém. TROLI Jean Claude (M), résidant à MOLAY(39338), marguillier, (S)  
MARCHAND François Joseph (M), résidant à MOLAY(39338), recteur d'école, (S)  
Rédacteur de l'acte : BOICHUT  
Observations : L'enfant est décédé en nourrice chez T1.

**7 Juillet 1788**

FOURNIER Jean, (M), 71 Ans, résidant à MOLAY Port Aubert(39338), décédé le 6 Juillet 1788, invalide  
Tém. FOURNIER François (M), résidant à MOLAY(39338), au lieu-dit Port-Aubert, frère, (N)  
MARCHAND François Joseph (M), résidant à MOLAY(39338), recteur d'école, (S)  
Rédacteur de l'acte : DEMONTROND  
Observations : Le défunt est invalide du Régiment de CAMBISE.

**2 Août 1788**

BOICHUT Marie, (F), 11 Mois, décédée le 1 Août 1788  
fille de BOICHUT Hugues, résidant à MOLAY(39338), laboureur et de OUDOTTE Françoise  
Tém. TROLY Jean Claude (M), résidant à MOLAY(39338), marguillier, (S)  
MARCHAND François Joseph (M), résidant à MOLAY(39338), recteur d'école, (S)  
Rédacteur de l'acte : RUTY

**26 Août 1788**

RAVONNAUX Charlotte, (F), 2 Ans, décédée le 25 Août 1788  
fille de RAVONNAUX Jean Baptiste, résidant à MOLAY(39338), au lieu-dit Port-Aubert, manouvrier  
et de POINSSELET Claudine  
Tém. TROLY Jean Claude (M), résidant à MOLAY(39338), tisserand et marguillier, (S)  
MARCHAND François Joseph (M), résidant à MOLAY(39338), recteur d'école, (S)  
Rédacteur de l'acte : DEMONTROND

**31 Août 1788**

LACOUR Claude, (M), 1 Jour, décédé le 30 Août 1788  
fils de LACOUR François, résidant à RAHON(39448), au lieu-dit Gros-Saulçois, laboureur  
Tém. TROLY Jean Claude (M), résidant à MOLAY(39338), tisserand et marguillier, (S)  
MARCHAND François Joseph (M), résidant à MOLAY(39338), recteur d'école, (S)  
Rédacteur de l'acte : RUTY

**2 Septembre 1788**

TROLY François, (M), 15 Jours, décédé le 1 Septembre 1788  
fils de TROLY Étienne, résidant à MOLAY(39338), menuisier et de LEPATEY Denise  
Tém. TROLY Étienne (M), père  
TROLY Jean Claude (M), résidant à MOLAY(39338), tissier et marguillier, oncle, (S)  
Rédacteur de l'acte : DEMONTROND

**16 Octobre 1788**

MUNIER Jacques, (M), 2 Ans, décédé le 16 Octobre 1788  
fils de MUNIER Jacques, résidant à MOLAY(39338), maçon et de BOISELOT Françoise  
Tém. MARCHAND François Joseph (M), résidant à MOLAY(39338), recteur d'école, (S)  
TROLY Jean Claude (M), résidant à MOLAY(39338), marguillier, (S)  
Rédacteur de l'acte : DEMONTROND

**18 Octobre 1788**

SUIVIE Germain, (M), 16 Ans, originaire de VILLARS(73), résidant à MOLAY(39338), décédé le 17 Octobre 1788  
domestique  
Tém. MARCHAND François Joseph (M), résidant à MOLAY(39338), recteur d'école, (S)  
TROLY Jean Claude (M), résidant à MOLAY(39338), marguillier, (S)  
Rédacteur de l'acte : DEMONTROND  
Observations : Le défunt réside à MOLAY depuis 3 ans, il est originaire de VILLARS, paroisse de MONTEIGUY en Savoie ?

**5 Novembre 1788**

DUPARET Françoise, (F), 5 Ans, décédée le 4 Novembre 1788  
fille de DUPARET Jacques, résidant à MOLAY(39338), laboureur et de DUCLOUX Anne  
Tém. DUPARET Jacques (M), père, (S)  
MARCHAND François Joseph (M), résidant à MOLAY(39338), recteur d'école, (S)  
Rédacteur de l'acte : DEMONTROND

**5 Décembre 1788**

RAVONNAUX Jean Baptiste, (M), 53 Ans, résidant à MOLAY Port Aubert(39338), décédé le 4 Décembre 1788, manouvrier  
Tém. MARCHAND François Joseph (M), résidant à MOLAY(39338), recteur d'école, (S)  
TROLY Jean Claude (M), marguillier, (S)  
Rédacteur de l'acte : DEMONTROND

**8 Décembre 1788**

BOUTEILLIER Denis, (M), 47 Ans, résidant à RAHON Gros Saulçois(39448), décédé le 7 Décembre 1788, tissier  
Tém. MARCHAND François Joseph (M), résidant à MOLAY(39338), recteur d'école, (S)  
TROLY Jean Claude (M), marguillier, (S)  
Rédacteur de l'acte : Père Humbert : carme

**9 Décembre 1788**

POTHIER Jean, (M), 22 Mois, décédé le 8 Décembre 1788  
fils de POTHIER Emé, résidant à MOLAY(39338), manouvrier et de HENRY Françoise  
Tém. MARCHAND François Joseph (M), résidant à MOLAY(39338), recteur d'école, (S)  
TROLY Jean Claude (M), marguillier, (S)  
Rédacteur de l'acte : DEMONTROND

**11 Décembre 1788**

PERROT Claude, (M), 55 Ans, résidant à RAHON Gros Saulçois(39448), décédé le 10 Décembre 1788  
Tém. LACOUR François (M), gendre, (S)  
MARCHAND François Joseph (M), résidant à MOLAY(39338), recteur d'école, (S)  
Rédacteur de l'acte : DEMONTROND

**20 Décembre 1788**

RUTY Victor, (M), 36 Ans, résidant à MOLAY(39338), décédé le 18 Décembre 1788, inhumé à MOLAY(39338), curé  
Tém. BALAND Claude Philippe (M), résidant à CHOISEY(39150), curé, (S)  
BOICHUT François (M), résidant à CHOISEY(39150), vicaire, (S)  
Rédacteur de l'acte : DEMONTROND  
Observations : Le défunt est inhumé dans l'église. T3 : DINTRON Jean Baptiste de TAVAU, vicaire -S. T4 : NOIR  
Gabriel de FOUCHERANS, vicaire -S. T5 : DEMONTROND Pierre Antoine de MOLAY, vicaire -S.

**23 Décembre 1788**

LHEPATEY Denise, (F), 26 Ans, Mariée, décédée le 22 Décembre 1788  
Conjoint : TROLI Étienne, résidant à MOLAY(39338), menuisier  
Tém. MARCHAND François Joseph (M), résidant à MOLAY(39338), recteur d'école, (S)  
TROY Jean Claude (M), résidant à MOLAY(39338), marguillier, (S)

**3 Janvier 1789**

FARAUD Louis, (M), 10 Jours, décédé le 2 Janvier 1789  
fils de FARAUD Nicolas, résidant à DOLE(39198), tailleur et de X? Pierrette  
Tém. MARCHAND François Joseph (M), résidant à MOLAY(39338), recteur d'école, (S)  
HENRI Germain (M), résidant à MOLAY(39338), marguillier, (S)  
Rédacteur de l'acte : DEMONTROND

**19 Février 1789**

DORÉE Anne, (F), 4 Mois, décédée le 18 Février 1789  
fille de DORÉE Claude Louis, résidant à DOLE(39198) et de ROUX Catherine  
Tém. MARCHAND François Joseph (M), résidant à MOLAY(39338), recteur d'école, (S)  
TROY Pierre (M), (N)  
Rédacteur de l'acte : DEMONTROND  
Observations : T2 est fils de Joseph.

**25 Février 1789**

COMMIAUX Françoise, (F), 5 Mois, décédée le 24 Février 1789  
fille de COMMIAUX François, résidant à MOLAY(39338), manouvrier et de CHAPUIS Anne  
Tém. MARCHAND François Joseph (M), résidant à MOLAY(39338), recteur d'école, (S)  
TROY Pierre (M), (S)  
Rédacteur de l'acte : Père Hubert : carne  
Observations : T2 fils de Joseph.

**7 Mars 1789**

BONNET Claudine, (F), décédée le 6 Mars 1789  
fille de BONNET Jean Claude, résidant à MOLAY(39338), manouvrier et de DAUTELU Françoise  
Tém. MARCHAND François Joseph (M), résidant à MOLAY(39338), recteur d'école, (S)  
TROY Pierre (M), (N)  
Rédacteur de l'acte : DEMONTROND

**9 Mars 1789**

TROY Jeanne Claude, (F), 3 Mois, décédée le 8 Mars 1789  
fille de TROY Jean, résidant à MOLAY(39338), laboureur et de GALVIER Jeanne  
Tém. MARCHAND François Joseph (M), résidant à MOLAY(39338), recteur d'école, (S)  
TROY Pierre (M), (N)  
Rédacteur de l'acte : DEMONTROND  
Observations : T2 fils de Joseph.

**9 Mars 1789**

VENTARD Claudine, (F), 5 Jours, décédée le 8 Mars 1789  
fille de VENTARD Jean, résidant à MOLAY(39338), tissier et de LAVRUT Claudine  
Tém. MARCHAND François Joseph (M), résidant à MOLAY(39338), recteur d'école, (S)  
TROY Pierre (M), (N)  
Rédacteur de l'acte : DEMONTROND  
Observations : T2 fils de Joseph.

**12 Mars 1789**

FOURNIER Anne, (F), 4 Ans, décédée le 11 Mars 1789  
fille de FOURNIER François, résidant à MOLAY(39338), tissier et de VENTARD Jeanne  
Tém. MARCHAND Alexis (M), résidant à MOLAY(39338), (S)  
TROY Pierre (M), (N)  
Rédacteur de l'acte : DEMONTROND  
Observations : T2 fils de Joseph.

**16 Mars 1789**

TROY Pierre, (M), 58 Ans, résidant à MOLAY(39338), décédé le 15 Mars 1789, laboureur  
Tém. MARCHAND François Joseph (M), résidant à MOLAY(39338), recteur d'école, (S)  
TROY Pierre (M), (N)  
Rédacteur de l'acte : DEMONTROND  
Observations : T2 fils de Joseph.

**18 Mars 1789**

BONET Jeanne Françoise, (F), 66 Ans, Mariée  
Conjoint : RAVONNAUX Joseph  
Tém. RAVONNAUX Louis (M), fils, (S)  
MARCHAND François Joseph (M), résidant à MOLAY(39338), recteur d'école, (S)  
Rédacteur de l'acte : DEMONTROND

**8 Avril 1789**

TRUCHETET Émilande, (F), 30 Ans, Mariée, décédée le 7 Avril 1789  
Conjoint : ROBERT Germain, résidant à MOLAY(39338), laboureur  
Tém. TRUCHETET Pierre (M), frère, (N)  
MARCHAND François Joseph (M), résidant à MOLAY(39338), recteur d'école, (S)  
Rédacteur de l'acte : DEMONTROND

**15 Avril 1789**

ROBERT Ignace, (F), 75 Ans, Veuve, décédée le 14 Avril 1789  
Ex.Conjoint : +DUPARET Joseph, résidant à MOLAY(39338), soldat vétéran  
Tém. BOUGAIRE François (M), neveu, (S)  
ROBERT Étienne (M), résidant à SAINT-GERMAIN-DU-BOIS(71419), frère, (N)  
Rédacteur de l'acte : DEMONTROND  
Observations : L'époux de la défunte était soldat vétéran du Régiment de FLANDRES.

**16 Avril 1789**

TRUCHETET Mathieu, (M), 63 Ans, résidant à MOLAY(39338), décédé le 15 Avril 1789, laboureur  
Tém. MARCHAND François Joseph (M), résidant à MOLAY(39338), recteur d'école, (S)  
TROY Pierre (M), (N)  
Rédacteur de l'acte : Père Hubert : carme  
Observations : T2 fils de Joseph.

**5 Mai 1789**

DUPARET Jeanne Françoise, (F), 2 Mois, décédée le 4 Mai 1789  
fille de DUPARET Claude, résidant à RAHON(39448), au lieu-dit Gros-Saulçois, laboureur et de FOURNIER Anne  
Tém. MARCHAND François Joseph (M), résidant à MOLAY(39338), recteur d'école, (S)  
TROY Pierre (M), (N)  
Rédacteur de l'acte : DEMONTROND  
Observations : Père dit "Le Jeune". T2 fils de Joseph.

**25 Mai 1789**

ROBERT Françoise, (F), 1 An, décédée le 24 Mai 1789  
fille de ROBERT Claude, résidant à MOLAY(39338), laboureur et de DUCLOUX Jeanne  
Tém. TROY François (M), résidant à MOLAY(39338), maréchal, (S)  
TROY Pierre (M), marguillier, (N)  
Rédacteur de l'acte : Père Hubert : carme  
Observations : T1. fils de Pierre, maréchal à MOLAY. T2. fils de Joseph.

**13 Juin 1789**

TROY Anne, (F), 75 Ans, Veuve, décédée le 12 Juin 1789  
Ex.Conjoint : +DUPARET Claude, résidant à MOLAY(39338)  
Tém. DUPARET Hugues (M), fils  
MARCHAND François Joseph (M), résidant à MOLAY(39338), recteur d'école, (S)  
Rédacteur de l'acte : Père Hubert : carme

**19 Juin 1789**

DUPAIN François, (M), 1 Jour, décédé le 18 Juin 1789  
fils de DUPAIN François, résidant à MOLAY(39338), manouvrier et de ROUSSIEUX Anne Philippe  
Tém. MARCHAND François Joseph (M), résidant à MOLAY(39338), recteur d'école, (S)  
TROY Pierre (M), marguillier, (N)  
Rédacteur de l'acte : DEMONTROND  
Observations : L'enfant est décédé à 3h 30 de vie. T2 fils de Joseph.

**21 Juin 1789**

ROSSIGNEUX Anne, (F), 28 Ans, Mariée, décédée le 20 Juin 1789  
Conjoint : DUCLOUX Claude, résidant à MOLAY(39338), au lieu-dit Port-Aubert, cabaretier  
Tém. MARCHAND François Joseph (M), résidant à MOLAY(39338), recteur d'école, (S)  
TROY Pierre (M), marguillier, (N)  
Rédacteur de l'acte : DEMONTROND  
Observations : T2. fils de Joseph.

**13 Juillet 1789**

TROY X?, (M), 1 Jour  
fils de TROY Charles, résidant à MOLAY(39338), tailleur d'habits et de DUPARET Anne  
Tém. TROY Charles (M), père, (S)  
MARCHAND François Joseph (M), résidant à MOLAY(39338), recteur d'école, (S)  
Rédacteur de l'acte : DEMONTROND  
Observations : L'enfant, deuxième jumeau, est décédé avec seulement 1/4 d'heure de vie.

**22 Juillet 1789**

TROY Jean Claude, (M), 9 Jours, décédé le 21 Juillet 1789  
fils de TROY Charles, résidant à MOLAY(39338), tailleur d'habits et de DUPARET Anne  
Tém. MARCHAND François Joseph (M), résidant à MOLAY(39338), recteur d'école, (S)  
TROY Pierre (M), marguillier, (N)  
Rédacteur de l'acte : DEMONTROND  
Observations : T2. fils de Joseph.

**17 Août 1789**

PASQUIER Claudine, (F), 21 Ans, décédée le 16 Août 1789  
fille de +PASQUIER Pierre, résidant à MOLAY(39338), manouvrier et de RAPIOT Françoise  
Tém. MARCHAND François Joseph (M), résidant à MOLAY(39338), recteur d'école, (S)  
TROY Pierre (M), marguillier, (N)  
Rédacteur de l'acte : DEMONTROND  
Observations : T2. fils de Joseph.

**12 Octobre 1789**

BOICHUT Claude, (M), 5 Mois, décédé le 11 Octobre 1789  
fils de BOICHUT Hugues, résidant à MOLAY(39338), manouvrier et de OUDOTTE Françoise  
Tém. MARCHAND François Joseph (M), résidant à MOLAY(39338), recteur d'école, (S)  
TROY Pierre (M), résidant à MOLAY(39338), marguillier, (S)  
Rédacteur de l'acte : DEMONTROND  
Observations : Père dit "Le Jeune". T2 fils de Joseph.

**26 Octobre 1789**

ODOTTE Anne Françoise, (F), 12 Jours, décédée le 25 Octobre 1789  
fille de ODOTTE Philibert, résidant à MOLAY(39338), manouvrier et de ROUSSOT Jeanne  
Tém. MARCHAND François Joseph (M), résidant à MOLAY(39338), recteur d'école, (S)  
TROY Pierre (M), résidant à MOLAY(39338), marguillier, (S)  
Rédacteur de l'acte : BASSENNE Claude-François : curé  
Observations : T2. fils de Joseph.

**21 Novembre 1789**

GREMEAU Jeanne, (F), 15 Mois, décédée le 20 Novembre 1789  
fille de GREMEAU Jean, résidant à MOLAY(39338), laboureur et de DUCLOUX Louise  
Tém. MARCHAND François Joseph (M), résidant à MOLAY(39338), recteur d'école, (S)  
TROY Pierre (M), résidant à MOLAY(39338), marguillier, (S)  
Rédacteur de l'acte : BASSENNE Claude-François : curé  
Observations : T2. fils de Joseph.

**23 Novembre 1789**

MOUCOT Jeanne, (F), 66 Ans, Mariée, décédée le 22 Novembre 1789  
Conjoint : ROGIER Émiland, résidant à MOLAY(39338), laboureur  
Tém. TROY François (M), (S)  
MARCHAND François Joseph (M), résidant à MOLAY(39338), recteur d'école, (S)  
Rédacteur de l'acte : BASSENNE Claude-François : curé  
Observations : T1 est dit "Le Jeune".

**16 Janvier 1790**

MAIRET François, (M), 18 Mois, décédé le 15 Janvier 1790  
fils de MAIRET François Ignace, résidant à DOLE(39198), bourgeois et de +GUION Marie  
Tém. TROLY Pierre (M), marguillier, (N)  
MARCHAND François Joseph (M), résidant à MOLAY(39338), recteur d'école, (S)  
Rédacteur de l'acte : BASSENNE Claude-François  
Observations : T1. fils de Joseph.

**9 Avril 1790**

BOUTEILLIER Jeanne, (F), 5 Ans, décédée le 8 Avril 1790  
fille de +BOUTEILLIER Denis, résidant à RAHON(39448), au lieu-dit Gros-Saulçois, tissier et de RAVONNAUX Anne  
Tém. MARCHAND François Joseph (M), résidant à MOLAY(39338), recteur d'école, (S)  
TROLY Pierre (M), marguillier, (N)  
Rédacteur de l'acte : DEMONTROND  
Observations : T2. fils de Joseph.

**12 Mai 1790**

PETET Georges, (M), 19 Ans  
fils de PETET François, résidant à MOLAY(39338), sabotier et de COURCENET Anne  
Tém. PETET François (M), père  
MARCHAND François Joseph (M), résidant à MOLAY(39338), recteur d'école, (S)  
Rédacteur de l'acte : DEMONTROND  
Observations : Le défunt a été trouvé mort sur le bord de la rivière du DOUBS et en conséquence du procès verbal du  
Sieur Juge de CHAMPDIVERS et de la reconnaissance du cadavre faite par Messires PRELAT et PATOUILLOT  
médecins et par les Sieurs GARNIER et BERTHET, adjoints.

**1 Août 1790**

DUPAIN Jeanne, (F), 1 Jour, décédée le 31 Juillet 1790  
fille de DUPAIN François, résidant à MOLAY(39338), manouvrier et de ROUSSIAU Anne Philippe  
Tém. TROLY Pierre (M), marguillier, (N)  
MARCHAND François Joseph (M), résidant à MOLAY(39338), recteur d'école, (S)  
Rédacteur de l'acte : BASSENNE Claude-François  
Observations : T1. fils de Joseph.

**4 Août 1790**

PASQUIER Anne, (F), 6 Semaines, décédée le 3 Août 1790  
fille de PASQUIER Marie, résidant à MOLAY(39338)  
Tém. TROLY Pierre (M), marguillier, (N)  
MARCHAND François Joseph (M), résidant à MOLAY(39338), recteur d'école, (S)  
Rédacteur de l'acte : BASSENNE  
Observations : T1. fils de Joseph.

**28 Août 1790**

TROLY Pierre, (M), 12 Jours, décédé le 27 Août 1790  
fils de TROLY Charles, résidant à MOLAY(39338), tailleur d'habits et de DUPARET Anne  
Tém. TROLY Pierre (M), marguillier, (N)  
MARCHAND François Joseph (M), résidant à MOLAY(39338), recteur d'école, (S)  
Rédacteur de l'acte : BASSENNE  
Observations : 1. fils de Joseph.

**30 Août 1790**

OUDOTTE Étienne, (F), 4 Mois, décédée le 29 Août 1790  
fille de OUDOTTE Jacques et de BOICHUT Claudine  
Tém. TROLY Pierre (M), marguillier, (N)  
MARCHAND François Joseph (M), résidant à MOLAY(39338), recteur d'école, (S)  
Rédacteur de l'acte : BASSENNE  
Observations : Le père de la défunte est fils de Jacques dit "Le Jeune". T1. fils de Joseph.

**6 Septembre 1790**

FOURNIER François, (M), 75 Ans, résidant à MOLAY Port Aubert(39338), décédé le 5 Septembre 1790  
Tém. FOURNIER François (M), résidant à MOLAY(39338), tissier, fils, (S)  
MARCHAND François Joseph (M), résidant à MOLAY(39338), recteur d'école, (S)  
Rédacteur de l'acte : BASSENNE  
Observations : Le défunt est dit "Prieur de la chapelle du lieu".

**8 Septembre 1790**

DUPAIN Anne, (F), 13 Mois, décédée le 7 Septembre 1790  
fille de DUPAIN François, résidant à MOLAY(39338), manouvrier et de BOUGAIRE Jeanne  
Tém. TROLY Pierre (M), marguillier, (N)  
MARCHAND François Joseph (M), résidant à MOLAY(39338), recteur d'école, (S)  
Rédacteur de l'acte : BASSENNE  
Observations : T1. fils de Joseph. Le père de la défunte est dit "Le Vieux".

**20 Septembre 1790**

FOURNIER Véronique, (F), 6 Semaines, décédée le 19 Septembre 1790  
fille de FOURNIER François, résidant à MOLAY(39338), tissier et de VANTARD Jeanne  
Tém. TROLY François (M), maréchal, (S)  
TROLY Pierre (M), marguillier, (N)  
Rédacteur de l'acte : BASSENNE  
Observations : T1 est fils de Pierre. T2. fils de Joseph.

**21 Septembre 1790**

OUDOTTE Véronique, (F), 13 Mois, décédée le 20 Septembre 1790  
fille de OUDOTTE Jacques, résidant à MOLAY(39338), laboureur et de DANJEAN Jeanne Claude  
Tém. MARCHAND François Joseph (M), résidant à MOLAY(39338), recteur d'école, (S)  
TROLY Pierre (M), marguillier, (N)  
Rédacteur de l'acte : BASSENNE  
Observations : Le père est fils de Jacques dit "Le Vieil". T2. fils de Joseph.

**28 Septembre 1790**

TROLY Étienne, (F), 15 Jours, décédée le 27 Septembre 1790  
fille de TROLY Jean, résidant à MOLAY(39338), laboureur et de GALVIER Jeanne  
Tém. MARCHAND François Joseph (M), résidant à MOLAY(39338), recteur d'école, (S)  
BONNET Jean François (M), résidant à MOLAY(39338), (S)  
Rédacteur de l'acte : BASSENNE

**6 Octobre 1790**

RAVONNAUX François, (M), 23 Ans, décédé le 5 Octobre 1790  
fils de +RAVONNAUX Jean Baptiste, résidant à MOLAY(39338), au lieu-dit Port-Aubert, manouvrier  
et de DUCLOUX Jeanne  
Tém. MARCHAND François Joseph (M), résidant à MOLAY(39338), recteur d'école, (S)  
TROLY Pierre (M), marguillier, (N)  
Rédacteur de l'acte : BASSENNE  
Observations : T2. fils de Joseph.

**7 Octobre 1790**

BONGAIN Anne, (F), 18 Mois, décédée le 6 Octobre 1790  
fille de BONGAIN Philibert, résidant à MOLAY(39338), manouvrier et de BON Émilande  
Tém. MARCHAND François Joseph (M), résidant à MOLAY(39338), recteur d'école, (S)  
TROLY Pierre (M), marguillier, (N)  
Rédacteur de l'acte : DEMONTROND  
Observations : T2. fils de Joseph.

**6 Novembre 1790**

MAURE Philiberte, (F), 9 Mois, décédée le 5 Novembre 1790 à MOLAY(39338), inhumée à MOLAY(39338)  
fille de MAURE Jacques, résidant à DOLE(39198), marchand drapier et de DESMAIT Bénigne  
Tém. MARCHAND François Joseph (M), résidant à MOLAY(39338), recteur d'école, (S)  
TROLY Pierre (M), marguillier, (N)  
Rédacteur de l'acte : DEMONTROND  
Observations : T2. fils de Joseph.

**18 Novembre 1790**

DUVILLET Dominique, (F), 22 Mois, décédée le 17 Novembre 1790  
fille de DUVILLET Philibert, résidant à TASSENNIERES(39525), laboureur et de +COURCENET Jeanne  
Tém. MARCHAND François Joseph (M), résidant à MOLAY(39338), recteur d'école, (S)  
TROLY Pierre (M), marguillier, (N)  
Rédacteur de l'acte : BASSENNE  
Observations : T2. fils de Joseph.

**20 Novembre 1790**

FOURNIER Anne, (F), 38 Ans, résidant à MOLAY Port Aubert(39338), décédée le 19 Novembre 1790  
fille de +FOURNIER François, résidant à MOLAY(39338), au lieu-dit Port-Aubert, manouvrier  
et de +BERIGNOT Claudine  
Tém. FOURNIER François (M), résidant à MOLAY(39338), (S)  
MARCHAND François Joseph (M), résidant à MOLAY(39338), recteur d'école, (S)  
Rédacteur de l'acte : BASSENNE



**30 Novembre 1790**

BEAUD Joseph, (M), 8 Ans, décédé le 29 Novembre 1790  
fils de +BEAUD François, résidant à MOLAY(39338) et de +PLONGENET Louise  
Tém. TROLY Pierre (M), marguillier, (N)  
MARCHAND François Joseph (M), résidant à MOLAY(39338), recteur d'école, (S)  
Rédacteur de l'acte : BASSENNE  
Observations : T1. fils de Joseph.

**2 Décembre 1790**

FOURNIER Anne, (F), 3 Semaines, décédée le 1 Décembre 1790  
fille de +FOURNIER Anne  
Tém. TROLY Pierre (M), marguillier, (N)  
MARCHAND François Joseph (M), résidant à MOLAY(39338), recteur d'école, (S)  
Rédacteur de l'acte : DEMONTROND  
Observations : La défunte est fille naturelle. T1. fils de Joseph.

**26 Février 1791**

OUDOTTE Jacques, (M), 38 Ans, résidant à DOLE(39198), décédé le 25 Février 1791 à DOLE(39198)  
inhumé à MOLAY(39338)  
fils de OUDOTTE Jacques, résidant à MOLAY(39338), laboureur et de ROSE Françoise  
Tém. OUDOTTE Jacques (M), père, (S)  
MARCHAND François Joseph (M), résidant à MOLAY(39338), recteur d'école, (S)  
Rédacteur de l'acte : BASSENNE  
Observations : Le père du défunt est dit "Le Jeune".

**12 Mai 1791**

BOUGAIRE François, (M), 90 Ans, résidant à MOLAY(39338), décédé le 11 Mai 1791, laboureur  
Tém. GREMEAU Jean (M), (S)  
MARCHAND François Joseph (M), résidant à MOLAY(39338), recteur d'école, (S)  
Rédacteur de l'acte : BASSENNE  
Observations : T1 est dit "Le Viel".

**16 Juin 1791**

BOUGAIRE Jean Baptiste, (M), 75 Ans, résidant à MOLAY(39338), décédé le 15 Juin 1791, manouvrier  
Tém. DUPAIN Antoine (M), beau-frère, (S)  
MARCHAND François Joseph (M), résidant à MOLAY(39338), recteur d'école, (S)  
Rédacteur de l'acte : BASSENNE

**21 Juillet 1791**

TRUCHETET Thérèse, (F), 13 Mois, décédée le 20 Juillet 1791  
fille de TRUCHETET Pierre, résidant à MOLAY(39338), manouvrier et de TROLY Marie  
Tém. MARCHAND François Joseph (M), résidant à MOLAY(39338), recteur d'école, (S)  
GREMEAUX Jean (M), (S)  
Rédacteur de l'acte : DEMONTROND

**24 Juillet 1791**

TROLY Pierre François, (M), 10 Mois, décédé le 23 Juillet 1791  
fils de TROLY Pierre, résidant à MOLAY(39338), maréchal et de GREMEAUX Jeanne Françoise  
Tém. MARCHAND François Joseph (M), résidant à MOLAY(39338), recteur d'école, (S)  
GREMEAUX Jean (M), (S)  
Rédacteur de l'acte : BASSENNE  
Observations : T2 est dit "Le Vieil".

**29 Août 1791**

OUDOTTE Véronique, (F), 18 Ans, décédée le 28 Août 1791  
fille de OUDOTTE Charles et de BOICHUT Anne  
Tém. MARCHAND François Joseph (M), résidant à MOLAY(39338), recteur d'école, (S)  
GREMEAUX Jean (M), (S)  
Rédacteur de l'acte : OUDOTTE  
Observations : T2. dit "Le Vieux".

**5 Septembre 1791**

POTIER Germaine, (F), décédée le 4 Septembre 1791  
fille de POTIER Emé et de HENRI Françoise  
Tém. MARCHAND François Joseph (M), résidant à MOLAY(39338), recteur d'école, (S)  
BOUGAIRE Philibert (M)  
Rédacteur de l'acte : OUDOTTE

**7 Septembre 1791**

ROGUIER Émiland, (M), 77 Ans, décédé le 6 Septembre 1791  
Tém. MARCHAND François Joseph (M), résidant à MOLAY(39338), recteur d'école, (S)  
VENTARD Antoine (M), (S)  
Rédacteur de l'acte : OUDOTTE

**8 Septembre 1791**

ROSSIGNEUX Jean, (M), 2 Ans, décédé le 7 Septembre 1791  
fils de ROSSIGNEUX Jacques, résidant à MOLAY(39338), laboureur et de DUCLOUX Claudine  
Tém. MARCHAND François Joseph (M), résidant à MOLAY(39338), recteur d'école, (S)  
COMMIAUX Jean (M), (S)  
Rédacteur de l'acte : OUDOTTE

**10 Septembre 1791**

ROUSSOT Jeanne, (F), 35 Ans, Mariée, décédée le 9 Septembre 1791  
Conjoint : OUDOTTE Philibert  
Tém. MARCHAND François Joseph (M), résidant à MOLAY(39338), recteur d'école, (S)  
GREMEAUX Jean (M), (S)  
Rédacteur de l'acte : OUDOTTE  
Observations : T2 est dit "Le Vieux".

**18 Septembre 1791**

ROSSIGNIEUX Claudine, (F), 4 Ans, décédée le 17 Septembre 1791  
fille de ROSSIGNIEUX Jacques, résidant à MOLAY(39338), laboureur et de DUCLOUX Jeanne Claudine  
Tém. MARCHAND François Joseph (M), résidant à MOLAY(39338), recteur d'école, (S)  
BONGUIN Philibert (M), (S)  
Rédacteur de l'acte : BRUN : curé

**21 Septembre 1791**

BONGUIN Anne, (F), 85 Ans, Veuve, décédée le 20 Septembre 1791  
Ex.Conjoint : +BOUGAIRE François  
Tém. BONGUAIN Philibert (M), (S)  
GREMAUX Jean (M), (S)  
Rédacteur de l'acte : OUDOTTE  
Observations : T1. dit "Le Vieux".

**22 Septembre 1791**

HENRY François, (M), 4 Mois, décédé le 21 Septembre 1791  
fils de HENRY Jean François, résidant à MOLAY(39338), laboureur et de BEAUX Jeanne  
Tém. MARCHAND François Joseph (M), résidant à MOLAY(39338), recteur d'école, (S)  
BONGUIN Philibert (M), (S)  
Rédacteur de l'acte : OUDOTTE

**1 Octobre 1791**

HENRY Jeanne, (F), 3 Ans, décédée le 30 Septembre 1791  
fille de HENRY Jean François, résidant à MOLAY(39338), laboureur et de BEAUX Jeanne  
Tém. MARCHAND François Joseph (M), résidant à MOLAY(39338), recteur d'école, (S)  
GREMAUX Joseph (M), résidant à MOLAY(39338), (S)  
Rédacteur de l'acte : BRUN  
Observations : T2. dit "Le Vieux".

**5 Octobre 1791**

DUPARET Catherine, (F), 65 Ans, Veuve, décédée le 4 Octobre 1791  
Ex.Conjoint : +BEAU Mathieux  
Tém. MARCHAND François Joseph (M), résidant à MOLAY(39338), recteur d'école, (S)  
BONGUIN Philibert (M), (S)  
Rédacteur de l'acte : BRUN

**5 Octobre 1791**

GREMAUX Jean Claude, (M), 22 Mois, décédé le 4 Octobre 1791  
fils de GREMAUX Jean et de DUCLOS Louise  
Tém. MARCHAND François Joseph (M), résidant à MOLAY(39338), recteur d'école, (S)  
BONGUIN Philibert (M), (S)  
Rédacteur de l'acte : BRUN  
Observations : Père dit "Le Jeune".

**7 Octobre 1791**

TROLY Thérèse, (F), 15 Jours, décédée le 6 Octobre 1791  
fille de TROLY Charles, résidant à MOLAY(39338), tailleur d'habits et de DUPARRET Anne  
Tém. MARCHAND François Joseph (M), résidant à MOLAY(39338), recteur d'école, (S)  
BONGUIN Philibert (M), (S)  
Rédacteur de l'acte : BRUN

**19 Octobre 1791**

PETET Élizabeth, (F), 10 Mois, décédée le 18 Octobre 1791  
fille de PETET François, résidant à MOLAY(39338), sabotier et de COURCENET Anne  
Tém. MARCHAND François Joseph (M), résidant à MOLAY(39338), recteur d'école, (S)  
BONGUIN Philibert (M), (S)  
Rédacteur de l'acte : BRUN

**26 Octobre 1791**

DUCLOUX Claude, (M), 36 Ans, résidant à MOLAY Port Aubert(39338), décédé le 25 Octobre 1791  
Tém. MARCHAND François Joseph (M), résidant à MOLAY(39338), recteur d'école, (S)  
GUYENOT Denis (M), résidant à RAHON(39448), au lieu-dit Gros-Saulçois, manouvrier, (S)  
Rédacteur de l'acte : BRUN  
Observations : Le défunt a été trouvé noyé, reconnu et visité par la municipalité de MOLAY et de Port-Aubert.

**5 Novembre 1791**

DUPARET Barbe, (F), 2 Jours, décédée le 4 Novembre 1791  
fille de DUPARET Jacques, résidant à MOLAY(39338), laboureur et de DUCLOUX Anne  
Tém. MARCHAND François Joseph (M), résidant à MOLAY(39338), recteur d'école, (S)  
BONGUIN Philibert (M), (S)  
Rédacteur de l'acte : BRUN

**19 Novembre 1791**

RAVONNEAUX Joseph, (M), 67 Ans, résidant à MOLAY(39338), décédé le 18 Novembre 1791  
Tém. MARCHAND François Joseph (M), résidant à MOLAY(39338), recteur d'école, (S)  
BONGUIN Philibert (M), (S)  
Rédacteur de l'acte : BRUN

**28 Novembre 1791**

GUYENOT Denis, (M), 40 Ans, résidant à RAHON Gros Saulçois(39448), décédé le 27 Novembre 1791, manouvrier  
Tém. MARCHAND François Joseph (M), résidant à MOLAY(39338), recteur d'école, (S)  
GREMAUX Jean (M), (S)  
Rédacteur de l'acte : BRUN  
Observations : T2 est dit "Le Vieux".

**1 Décembre 1791**

PETET Barbe, (F), 3 Ans, décédée le 30 Novembre 1791  
fille de PETET François, résidant à MOLAY(39338), sabotier et de COURCENET Anne  
Tém. MARCHAND François Joseph (M), résidant à MOLAY(39338), recteur d'école, (S)  
GREMIAUX Jean (M), (S)  
Rédacteur de l'acte : BRUN  
Observations : T2 est dit "Le Vieux".

**14 Décembre 1791**

ROBERT Émiland, (M), 4 Mois, décédé le 13 Décembre 1791  
fils de ROBERT François et de MOUCAUD Marguerite  
Tém. MARCHAND François Joseph (M), résidant à MOLAY(39338), recteur d'école, (S)  
BONGAIN Philibert (M), (S)  
Rédacteur de l'acte : OUDOTTE

**9 Janvier 1792**

BOICHUT Marguerite, (F), 80 Ans, décédée le 8 Janvier 1792  
fille de BOICHUT Pierre et de BEAUX Claudine  
Tém. MARCHAND François Joseph (M), résidant à MOLAY(39338), recteur d'école, (S)  
GREMAUD Jean (M), marguillier, (S)  
Rédacteur de l'acte : BRUN J. P.  
Observations : T2 : "Le Vieux".

**11 Janvier 1792**

TROLY Jean Claude, (M), 38 Ans, résidant à MOLAY(39338), décédé le 10 Janvier 1792, charron  
Tém. MARCHAND François Joseph (M), résidant à MOLAY(39338), recteur d'école, (S)  
GREMAUX Jean (M), marguillier, (S)  
Rédacteur de l'acte : BRUN J. P.  
Observations : T2 : "Le Vieux".

**12 Janvier 1792**

DUPARET X, (M), 1 Jour, décédé le 11 Janvier 1792  
fils de DUPARET François, résidant à MOLAY(39338), laboureur et de ROUSSIAUX Anne Philippe  
Tém. MARCHAND François Joseph (M), résidant à MOLAY(39338), recteur d'école, (S)  
GREMAUD Jean (M), marguillier, (S)  
Rédacteur de l'acte : BRUN J. P.  
Observations : Père : "Le Jeune" T2 : "Le Jeune".

**13 Janvier 1792**

ROUSSIAUX Anne Philippe, (F), 30 Ans, Mariée, décédée le 12 Janvier 1792  
Conjoint : DUPAIN François, résidant à MOLAY(39338), laboureur  
Tém. MARCHAND François Joseph (M), résidant à MOLAY(39338), recteur d'école, (S)  
GREMAU Jean (M), marguillier, (S)  
Rédacteur de l'acte : BRUN J. P.

**6 Février 1792**

CAMUS Georges, (M), 37 Ans, résidant à MOLAY(39338), décédé le 5 Février 1792, manouvrier  
Tém. MARCHAND François Joseph (M), résidant à MOLAY(39338), recteur d'école, (S)  
GREMAUD Jean (M), marguillier, (S)  
Rédacteur de l'acte : BRUN J. P.

**24 Février 1792**

ROBERT Jeanne, (F), 9 Jours, décédée le 23 Février 1792  
fille de ROBERT Claude, résidant à MOLAY(39338), laboureur et de DUCLOUX Jeanne  
Tém. MARCHAND François Joseph (M), recteur d'école, (S)  
GREMAUD Jean (M), marguillier, (S)  
Rédacteur de l'acte : OUDOTTE J. B.

**26 Février 1792**

LAROCHE Anne, (F), 36 Ans, Mariée, décédée le 25 Février 1792  
Conjoint : PACQUIER Philippe  
Tém. MARCHAND François Joseph (M), recteur d'école, (S)  
GREMAUD Jean (M), marguillier, (S)  
Rédacteur de l'acte : BRUN J. P.

**26 Février 1792**

PACQUIER Françoise, (F), 1 Jour, décédée le 25 Février 1792  
fille de PACQUIER Philippe, résidant à MOLAY(39338), ancien passager au bac et de LAROCHE Anne  
Tém. MARCHAND François Joseph (M), recteur d'école, (S)  
GREMAUD Jean (M), marguillier, (S)  
Rédacteur de l'acte : BRUN J. P.

**13 Mars 1792**

GREMAUD François, (M), 6 Ans  
fils de GREMAUD Jean, résidant à MOLAY(39338), laboureur et de DUCLOUX Louise  
Tém. MARCHAND François Joseph (M), résidant à MOLAY(39338), recteur d'école, (S)  
GREMAUD Jean (M), résidant à MOLAY(39338), marguillier, (S)  
Rédacteur de l'acte : BRUN J. P.  
Observations : Père : "Le Jeuné". T2 : "Le Vieux".

**21 Mars 1792**

BOUREUR Marguerite, (F), 9 Ans, décédée le 20 Mars 1792 à MOLAY(39338)  
fille de BOUREUR François, résidant à MOLAY(39338), laboureur et de ROBERT Marie  
Tém. MARCHAND François Joseph (M), résidant à MOLAY(39338), recteur d'école, (S)  
GREMAUD Jean (M), marguillier, (S)  
Rédacteur de l'acte : OUDOTTE J. B.

**13 Avril 1792**

DUPAIN X, (M), 1 Jour, décédé le 12 Avril 1792  
fils de DUPAIN Claude, résidant à MOLAY(39338), manouvrier et de BONGAIN Véronique  
Tém. GREMAUD Jean (M), marguillier, (S)  
MARCHAND François Joseph (M), résidant à MOLAY(39338), recteur d'école, (S)  
Rédacteur de l'acte : OUDOTTE J. B.

**14 Avril 1792**

LANDRY Françoise, (F), 2 Ans, décédée le 13 Avril 1792 à MOLAY(39338)  
fille de LANDRY François, résidant à MOLAY(39338), au lieu-dit Port-Aubert, manouvrier et de GISSARD Claudine  
Tém. MARCHAND François Joseph (M), résidant à MOLAY(39338), recteur d'école, (S)  
GREMAUD Jean (M), résidant à MOLAY(39338), marguillier, (S)  
Rédacteur de l'acte : BRUN J. P.

**5 Mai 1792**

GISSARD Antoine, (M), 9 Mois, décédé le 4 Mai 1792  
fils de GISSARD Jean Baptiste, résidant à RAHON(39448), au lieu-dit Le Gros Saulçois, manouvrier  
et de LANDRY Véronique  
Tém. MARCHAND François Joseph (M), résidant à MOLAY(39338), recteur d'école, (S)  
GREMAUD Jean (M), marguillier, (S)  
Rédacteur de l'acte : BRUN J. P.

**14 Mai 1792**

PILLOT Paul Victor Léopold César, (M), décédé le 13 Mai 1792  
fils de PILLOT Claude Augustin, résidant à DOLE(39198), avoué près le Tribunal et de LEHELLE Jeanne Marguerite  
Tém. MARCHAND François Joseph (M), résidant à MOLAY(39338), recteur d'école, (S)  
GREMAUD Jean (M), marguillier, (S)  
Rédacteur de l'acte : BRUN J. P.  
Observations : Père : avoué près le Tribunal du district de DOLE.

**19 Juin 1792**

FOURNIER François, (M), décédé le 18 Juin 1792  
fils de FOURNIER Claude, résidant à MOLAY(39338), au lieu-dit Port-Aubert et de MODOT Anne  
Tém. MARCHAND François Joseph (M), résidant à MOLAY(39338), recteur d'école, (S)  
GREMAUD Jean (M), marguillier, (S)  
Rédacteur de l'acte : BRUN J. P.

**14 Septembre 1792**

FOURNIÉ Claude, (M), 13 Mois, décédé le 13 Septembre 1792  
fils de FOURNIÉ Pierre, résidant à MOLAY(39338), laboureur et de TRUCHETET Jeanne  
Tém. MARCHAND François Joseph (M), résidant à MOLAY(39338), recteur d'école, (S)  
TROY Pierre (M), (N)  
Rédacteur de l'acte : BRUN J. P.  
Observations : Père : "Le Vieux". T2. fils de Joseph.

**15 Septembre 1792**

TROY Pierre, (M), 15 Jours, décédé le 14 Septembre 1792  
fils de TROY Pierre, résidant à MOLAY(39338), maréchal ferrant et de GREMAUD Claudine  
Tém. MARCHAND François Joseph (M), résidant à MOLAY(39338), recteur d'école, (S)  
GREMAUD Jean (M), résidant à MOLAY(39338), marguillier, (S)  
Rédacteur de l'acte : BRUN J. P.  
Observations : T2. dit "Le Vieux".

**28 Septembre 1792**

DORLAND Jean Baptiste, (M), 5 Mois, décédé le 27 Septembre 1792  
fils de DORLAND Jean et de TRUCHETET Thérèse  
Tém. TRUCHETET Thérèse (F), mère, (S)  
GREMAUD Jean (M), marguillier, (S)  
Rédacteur de l'acte : BRUN J. P.

**25 Octobre 1792**

TROY Jean, (M), décédé le 24 Octobre 1792  
fils de TROY François, résidant à MOLAY(39338), manouvrier et de GREMAUX Jeanne  
Tém. GREMAUX Jeanne (F), mère, (N)  
GREMAUX Jean (M), marguillier, cousin, (S)  
Rédacteur de l'acte : BRUN J. P.  
Observations : Père dit "Le Jeune", et "Saint Germain".

**28 Octobre 1792**

BARDÉ Denis, (M), 1 An, décédé le 27 Octobre 1792  
fils de BARDÉ Marc, résidant à DOLE(39198), marchand épicier et de LAVY Pierrette  
Tém. MARCHAND François Joseph (M), résidant à MOLAY(39338), recteur d'école, (S)  
GREMAUX Jean (M), résidant à MOLAY(39338), marguillier, (S)

**16 Novembre 1792**

TROY Marguerite, (F), décédée le 15 Novembre 1792  
fille de +TROY Jean Claude, résidant à MOLAY(39338), charron et de DUCLOUX Anne  
Tém. DUCLOUX Anne (F), mère, (N)  
TROY Pierre (M), résidant à MOLAY(39338), marguillier, (N)  
Observations : T2 : fils de Joseph.

**16 Novembre 1792**

TROLY François, (M), décédé le 15 Novembre 1792  
fils de TROLY Pierre, résidant à MOLAY(39338), laboureur et de BEAU Françoise  
Tém. BEAU Françoise (F), mère, (N)  
TROLY Pierre (M), résidant à MOLAY(39338), marguillier, (N)  
Rédacteur de l'acte : BRUN J. P.  
Observations : T2 : fils de Joseph.

**17 Novembre 1792**

OU DOTTE Emiland, (M), décédé le 16 Novembre 1792  
fils de OUDOTTE Jeanne, résidant à MOLAY(39338)  
Tém. OUDOTTE Jeanne (F), mère, (N)  
GREMEAUX Jean (M), résidant à MOLAY(39338), marguillier, (S)  
Rédacteur de l'acte : BRUN J. P.  
Observations : Défunt : enfant naturel. T2 : "Le Vieux".

**18 Décembre 1792**

VENTARD Jean, (M), décédé le 17 Décembre 1792  
fils de VENTARD Nanne, résidant à MOLAY(39338)  
Tém. VENTARD Nanne (F), mère, (N)  
TROLY Pierre (M), résidant à MOLAY(39338), marguillier, (N)  
Rédacteur de l'acte : BRUN J. P.  
Observations : Défunt : fils naturel. T2 : fils de Joseph.

**19 Décembre 1792**

BOUGAIRE François, (M), décédé le 18 Décembre 1792  
fils de BOUGAIRE Antoine, résidant à GEVRY(39252), tissier et de LETROUBLON Claudine  
Tém. MARCHAND François Joseph (M), résidant à MOLAY(39338), recteur d'école, (S)  
LETROUBLON Claudine (F), mère, (N)  
Rédacteur de l'acte : BRUN J. P.

L'association **AGRR** poursuit deux objectifs :

- 1 - La préservation du patrimoine écrit.
- 2 - Une aide aux recherches généalogiques et historiques.

La consultation de plus en plus fréquente des registres paroissiaux et de l'état civil cause d'inévitables et irrémédiables dommages pour ces précieux documents. Il devenait donc urgent d'apporter des solutions. La transcription intégrale des registres que nous proposons peut être une alternative aux microfilms que désormais les archives départementales imposent aux chercheurs.

Notre ambition repose essentiellement sur la transcription intégrale de tous les actes des registres paroissiaux (baptêmes, mariages et sépultures), et la période dite révolutionnaire (naissances, mariages et décès) inscrite en date républicaine.

Cette procédure est longue car elle doit répondre à :

Trois critères :

1. Fiabilité, (travail appliqué)
2. Lisibilité, (classement des données pour une recherche aisée)
3. Disponibilité, (vente de nos éditions)

Huit étapes :

1. Le relevé,
2. La saisie informatique,
3. Une première impression,
4. La correction sur papier acte par acte d'après les registres,
5. Une nouvelle saisie corrective sur informatique,
6. Le traitement des données et la mise en page,
7. L'édition sur papier ou sur CDROM,
8. Enfin la promotion de notre travail,

L'ensemble de ces tâches demande environ 30 minutes par acte.

Malgré le soin apporté par chacun des bénévoles dans ce travail collectif, des inexactitudes et des coquilles sont inévitables. Nous vous remercions de nous les signaler aimablement en nous proposant éventuellement des réponses appropriées.

Rappelons enfin que l'élaboration d'une généalogie à partir de nos éditions, ne dispense en aucune façon un contrôle sur les microfilms disponibles aux archives départementales du Jura.