

# NEUBLANS

NAISSANCES - MARIAGES - DECES

ÉTAT-CIVIL

1793 - 1805

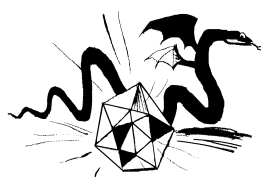
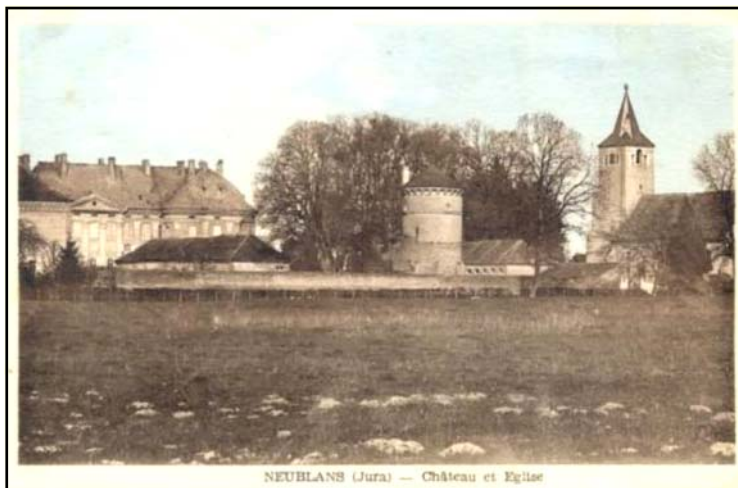

.G.R.R.

3950 CHAMPDIVERS

SSOCIATION GENEALOGIQUE DE RELEVES ET DE RECHERCHES

ASSOCIATION GENEALOGIQUE DE RELEVES ET DE RECHERCHES

39500 CHAMPDIVERS

Edition exécutée par  
Monique GLANTZMANN, Jacky TRIDARD d'après les travaux de  
Sandrine PATENAT pour le relevé  
Sandrine PATENAT pour la saisie informatique  
Jacky TRIDARD pour la reproduction et la reliure

# NEUBLANS

1793 - 1805

Relevé par ordre chronologique et alphabétique  
De **708** actes de  
**Naissances** (314)  
**Mariages** (58)  
**Décès** (336)  
**Publications de Mariages** ()

2016

Reproduction totale ou partielle interdite sans l'autorisation de l'A.G.R.R.

Cet ouvrage a été réalisé par des bénévoles et en dépit de leur application, quelques erreurs ont pu se glisser dans leur travail. Ayez l'amabilité de les excuser, mais aussi de les leur signaler afin de permettre de rectifier les éditions ultérieures.

# SOMMAIRE

Plan de situation

Plan du canton

Présentation de la paroisse

**Tables alphabétiques des :**

- \* Naissances
- \* Mariages par épouses
- \* Mariages par époux
- \* décès

Table chronologique des actes

Actes complets des naissances

Actes complets des mariages

Actes complets des décès

Actes complets des publications \*

\* si elles existent

# PLAN DE SITUATION

## NEUBLANS

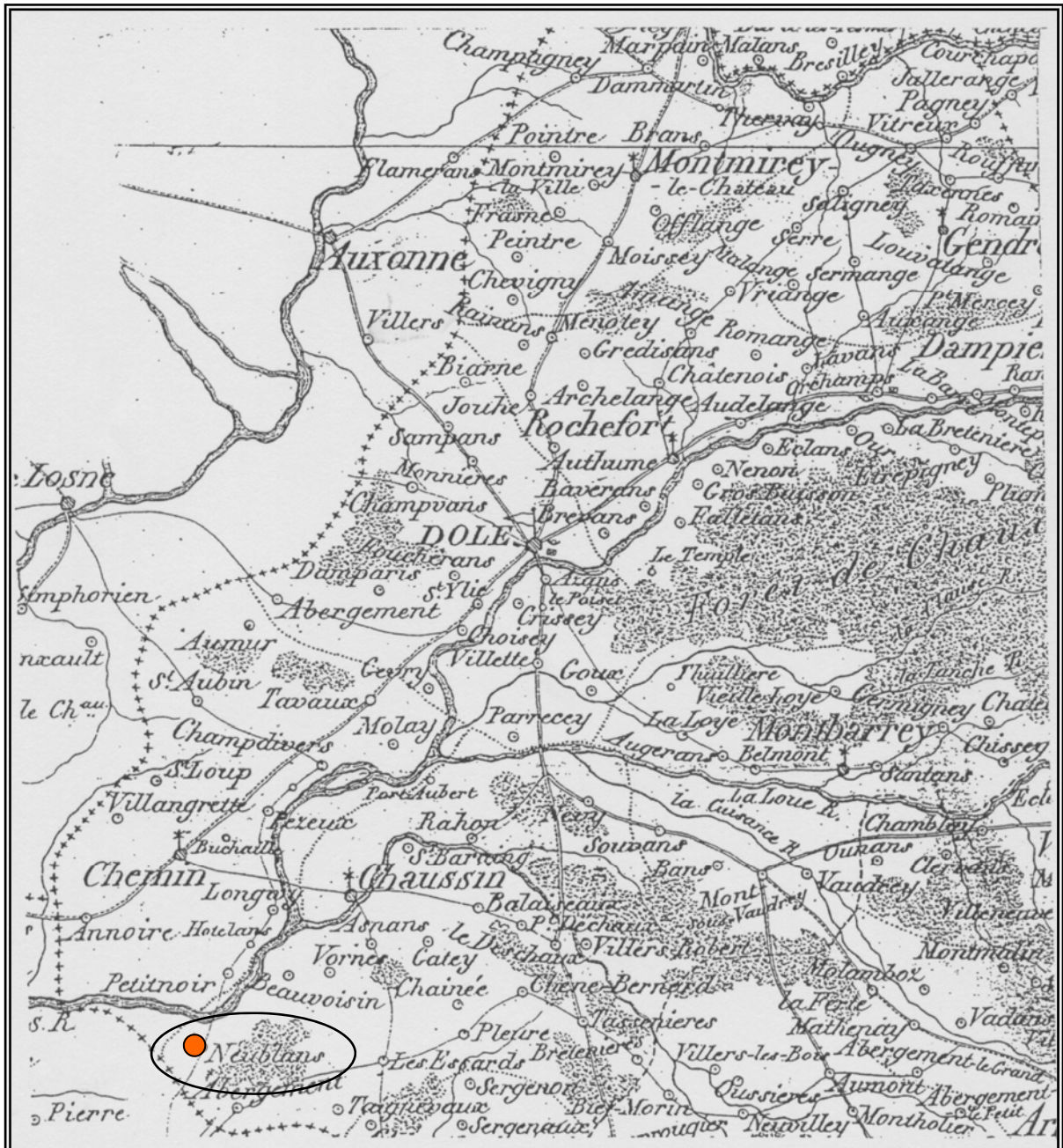



# Canton de Chaussin

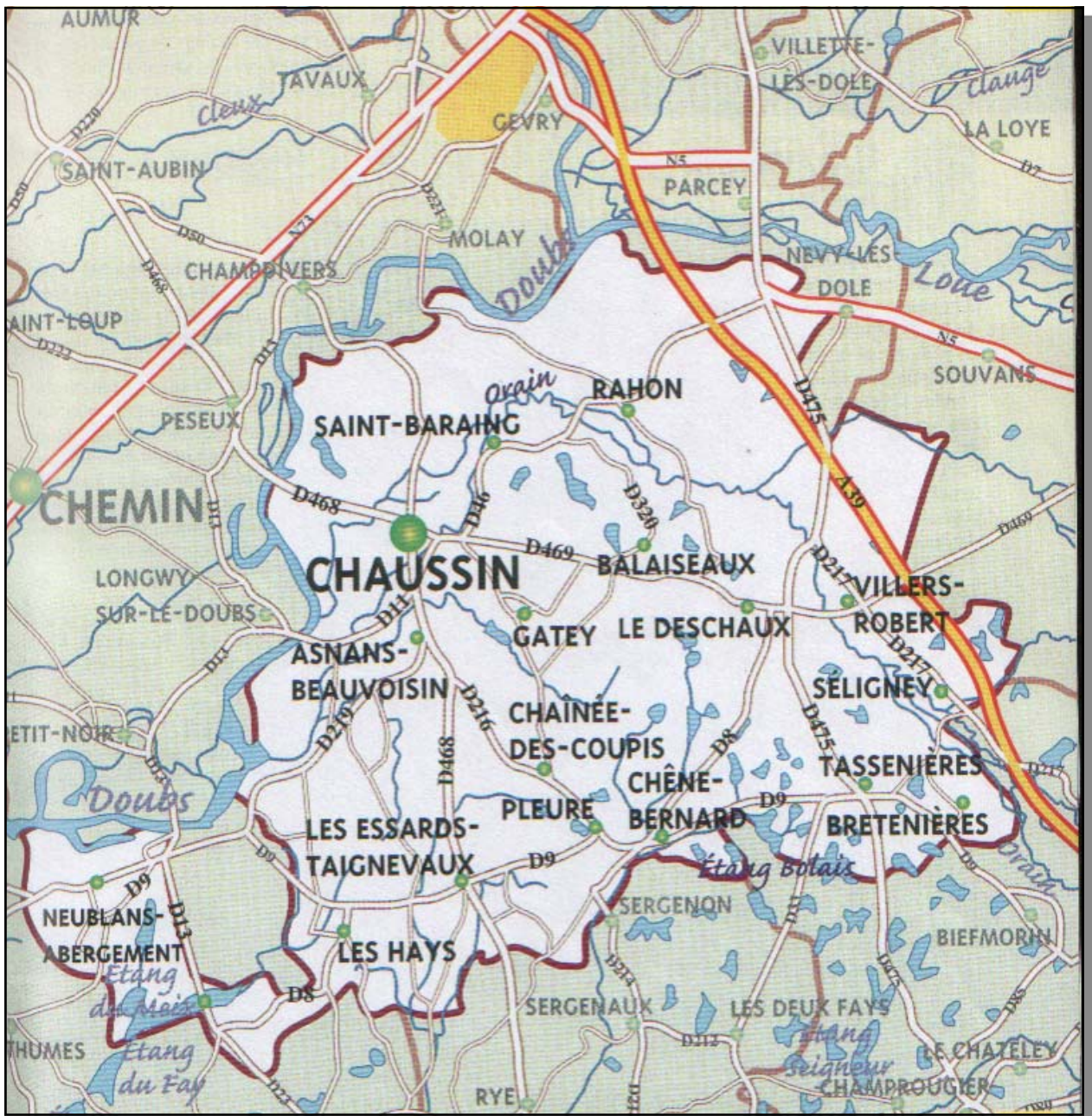

## SITUATION GEOGRAPHIQUE

Village jurassien de l'arrondissement de DOLE, et du canton de CHAUSSIN. C'est aussi une succursale dont dépend l'ABERGEMENT-SAINT-JEAN.

Son territoire est limité :

- au nord : par PETIT-NOIR dont le Doubs le sépare
- au sud : par MOUTHIER-EN-BRESSE dont il est séparé par la ruisseau de l'Etang, et AUTHUME
- à l'est : par l'ABERGEMENT-SAINT-JEAN et PETIT-NOIR
- à l'ouest : par le Doubs, AUTHUME et FLETTERANS

Le village est situé à l'extrémité sud-ouest du département sur les confins du duché de Bourgogne, et se divise en deux parties, l'une, basse, dans la vallée du Doubs et l'autre, haute, sur un plateau.

Le Doubs, par ses débordements, cause chaque année, de nombreux dégâts aux terres cultivées.

Le sol produit des céréales, du chanvre et du foin, ainsi que des légumes et des fruits, mais le vin est de mauvaise qualité, il faut donc en importer. On y trouve aussi toutes les bêtes qui entourent la vie rurale.

Il y a aussi des sablières et des gravières.

Altitude : 215 mètres

## ORIGINE DU NOM

*Castrum Neblense, Neblens, Nublens, Noblens, Nefblens*, sont les différents noms de NEUBLANS au cours des siècles.

## VIE PASSEE

L'origine du village serait de la plus haute antiquité, les romains et les celtes sillonnèrent le Doubs avec leurs barques. La croyance aux sorciers et aux revenants était très grande en **1850**. Lors de fouilles archéologiques, des objets mérovingiens, notamment des sarcophages, furent trouvés dans la partie basse du village. En **1073**, Humbert, seigneur de Neublans et de Navilly, donne l'église de Pontoux et celle du Château de Navilly, aux moines de l'Abbaye Saint-Marcel-lès-Chalon et vers **1120**, c'est au tour d'Etienne de Neublans de donner la villa de Pontoux aux mêmes religieux.

**1275** : Hugues d'Antigny, seigneur de la maison de Vienne, accorde une charte de franchise au village.

Dès le **XIII<sup>ème</sup>** siècle, on note la présence d'un château. Au **XV<sup>e</sup>** siècle, suite à héritages et partages successifs de la vicomté de Neublans, il semble qu'il y ait eu deux châteaux détruits par la suite.

De **1610** à **1612**, l'Assemblée des Commissaires chargés de trancher sur la délimitation entre Duché et Comté de Bourgogne siège à Neublans.

La vicomté de NEUBLANS : était si grande qu'on l'appelait la « *Grande Vicomté* ». A la suite de démembrements successifs, elle ne comprenait plus que NEUBLANS au **XVII<sup>ème</sup>** siècle.

Le seigneur avait la haute, moyenne et basse justice, avec le pouvoir de nommer plusieurs notables.

- Les **sujets** : étaient soumis à la garde du château, à la banalité du four, à celle du moulin, à une corvée annuelle pour apporter au château le bois et à trois autres corvées pour cultiver les terres du seigneur. Ils pouvaient aller couper toute espèce de bois la veille de la fête de saint Jacques et saint Philippe depuis l'heure de midi jusqu'au premier coup de la messe du jour de la fête.

- Le **seigneur** : avait les épaves, la marque des poids et mesures, le banvin, des droits de péage, de bichenage et de vente de toutes les marchandises apportées ou transportées dans toute la seigneurie, l'amodiation de l'or recueilli dans les fontaines ou le Doubs, la collation de l'hôpital et le tiers de la dîme de froment.

- Le **bailli** : tenait ses assises à l'ABERGEMENT-SAINT-JEAN. Le scribe devait apporter les registres de la justice rendue au nom du Commandeur du Temple de DOLE.

- **Châteaux** : Il existe, sur un plan dressé en **1631**, un château, sur la rive droite du Doubs, sous le nom de *forteresse de NEUBLANS*. En **1850**, il n'y a plus de vestiges.

Le plus ancien : fut habité par les seigneurs de nom et d'armes de NEUBLANS, il était déjà bâti en **1083**. En **1535** : François Brion, autrement connu comme l'Amiral Chabot, est propriétaire d'une partie des terres de Neublans. Il y reçoit le roi François I<sup>er</sup> dans son château. Il vendit peu après son mariage avec Françoise de LONGWY la seigneurie à Adrien BOUTON, baron de PIERRE, et il la racheta en **1532** et acquit plus tard la part provenant de François de RUPT. La destruction de cette forteresse remonte sans doute aux guerres de Louis XI.

Le château actuel a été bâti au commencement du **XVIII<sup>ème</sup>** siècle, sur l'emplacement de l'ancien. Il occupe une forte éminence sur la rive gauche du Doubs. Il est construit en briques. Une très belle avenue, partant du château se dirige à l'est, à travers une forêt, sur cinq kilomètres. Dans le parc poussent des rangées de tilleuls qui, par leur disposition imitent le plan de Saint Pierre de ROME. C'est le château le plus monumental du Jura.

- **Prévôté** : le prévôt avait droit à toutes les amendes prononcées par lui ou le châtelain, à l'exception de délits commis dans les bois des *Revenues*. Il était tenu de supporter les frais occasionnés par la tenue des assises du bailli. Dès le **XV<sup>ème</sup>** siècle celle-ci s'amodiait aux enchères moyennant un prix en argent et en cire. Elle resta inféodée, pendant plusieurs siècles, à une branche cadette de la famille de NEUBLANS.

- **Les habitants de NEUBLANS** : avaient le droit d'élire un maire et quatre échevins. Aucun étranger ne pouvait être reçu habitant sans l'autorisation du seigneur. Ils avaient l'autorisation de pêcher dans le Doubs, à pied, avec des filets et des « attiquets », à pied et sans bateau.

- **Les habitants de l'ABERGEMENT-SAINT-JEAN** : étaient tenus, le jour de la fête de comparaître en armes devant les officiers du seigneur et de faire guet et garde autour de l'église, pour empêcher le tumulte de la foule. En échange ils recevaient une livre de chandelle.

- **Le bourg** : il était à côté du château, clos par des murailles en briques et par des portes. Il y avait plusieurs rues et était habité par des nobles, des bourgeois, des prêtres, des commerçants, la plupart juifs ou lombards et des industriels.
- **l'Hôpital** : il était situé dans la *Rue du Vernois* et desservi par un hospitalier et une hospitalière. Il fut ruiné en **1637** et ne fut pas rétabli.

### VIE RELIGIEUSE

La mention d'un édifice religieux au **XI<sup>ème</sup>** siècle prouve que ce village remonte à l'introduction du catholicisme dans nos campagnes. NEUBLANS a été le chef-lieu de l'un des quinze doyennés du diocèse de BESANCON.

Le village dépendit jusqu'en **1686** de la paroisse de MOUTHIER-SUR-BOIS.

L'église est construite sur l'éminence qui domine le village et est dédié à l'Invention des Reliques de saint Etienne. Elle est construite en briques. Au **XVII<sup>ème</sup>** siècle sept prêtres étaient organisés en un corps familial chargé du service des fondations (Saint-Sacrement, Saint-Esprit, Sainte Barbe et *la calande des treize confrères*, faisaient leur exercice dans les chapelles).

### EVENEMENTS DIVERS

- **1413** : les Sires de NEUBLANS sont requis de se rendre à MONTEREAU, avec des gentilshommes pour résister aux entreprises de plusieurs grands seigneurs qui menacent PARIS.
- **1428** : ils reçurent de la duchesse de Bourgogne de s'opposer aux troupes étrangères qui envahissent le pays.
- **1421** : on rapporte le miracle de Sainte Colette, qui venant de Poligny pour se rendre à Seurre, aurait fait halte à Neublans. Les eaux du Doubs étaient hautes : avec son escorte elle traverse la rivière à pied, comme marchant sur les eaux. Dans l'église paroissiale, un vitrail commémore cet événement.
- **1477 à 1480** : le château, le bourg et le village fut brûlé au cours de toutes les guerres sous Louis XI.
- **1637** : le château fut pris par les carabiniers du Roi de France, la garnison n'obtint une capitulation qu'en payant une somme de 3.500 livres et les habitants furent faits prisonniers et conduits à la prison de PIERRE.
- **30 mars 1844** : on ouvrit un pont suspendu destiné à remplacer la barque qui servait à traverser le Doubs.
- **Fin août 1939** : la menace hitlérienne se précise. Les unités de l'Armée de l'Air reçoivent l'ordre de rejoindre leur terrain opérationnel. Un groupe de chasse quitte DIJON pour rejoindre SALON-DE-PROVENCE. Arrivé au-dessous du Doubs, il se trouve en présence d'un épais brouillard, et le leader qui est en tête décide de passer par le dessous. Six avions percutent la colline située sur les communes de NEUBLANS et de AUTHUMES (71). Le bilan est lourd : trois morts, trois blessés et six appareils hors d'usage.
- **1943 – 1944** : NEUBLANS se trouve en zone « libre », la ligne de démarcation s'arrêtant au Doubs. Des résistants provoquent plusieurs déraillements sur la ligne de chemin de fer DOLE-CHALON.



### **CURIOSITE NATURELLE**

La source de la fontaine de NEUBLANS traverse des sables aurifères et charrie des paillettes d'or dans son bassin.

### **VIE QUOTIDIENNE**

Les communes des GRAND et PETIT MEIX ont été réunies à NEUBLANS le **22 septembre 1821**. Il existe de nombreux lieux-dits.

Les maisons sont peu isolées, mal bâties en pierre, terre, briques cuites ou crues, et couvertes de chaume.

Les jeunes gens n'émigrent pas. Les habitants fréquentent les marchés de PIERRE, BELLEVESVRE et DOLE. Leur principale ressource est l'agriculture.

Population :	<b>1790</b>	536 habitants
	<b>1846</b>	657 habitants
	<b>2013</b>	530 habitants

### **BIOGRAPHIE**

C'est la patrie de Jacques CURASSON né en **1770**, avocat à BESANCON et auteur de plusieurs traités de droit.

### **LES DOCUMENTS ANCIENS**

Les registres paroissiaux et d'état civil se trouvent aux archives départementales du Jura.

#### **Avertissements :**

- Les codes inscrits à la suite des localisations sont des codes INSEE.
- Les abréviations **S** ou **N**, placées à la suite des renseignements concernant une personne, indique que cette personne a ou n'a pas signé
- Les relevés ont été effectués sur les registres paroissiaux. Ils peuvent être légèrement différents de ceux fait d'après la série du greffe.

**TABLE ALPHABÉTIQUE  
DES NAISSANCES**

**Table alphabétique des naissances**

**Commune de NEUBLANS**

Nom	Prénom	Date
AUBIN		
	Claude	21 03 1793
	Jean Baptiste	23 12 1798
	Jeanne François	28 03 1795
BARILLOT		
	Jacques	03 05 1802
BEAUPOIL		
	Pierre François	15 01 1799
BECLE		
	Anne Josèphe	09 03 1795
	Claude Valentin	10 10 1801
	Jean François	02 10 1797
	Jean Pierre	06 04 1800
BEY		
	Claude François	23 09 1798
	Désiré	18 10 1802
	Etienne	18 06 1804
	Françoise	25 10 1801
	Jacques	27 01 1795
	Jean Baptiste	12 12 1797
	Jean Baptiste	23 03 1800
	Jean Baptiste	23 05 1800
	Jeanne	26 02 1799
	Jeanne Claudine	24 12 1794
	Reine	03 01 1795
	X ?	05 09 1796
BIETRIX		
	Catherine	18 11 1794
	Claude François	20 09 1799
	Denise	14 03 1796
	Denise	20 08 1797
	François	20 05 1793
	Françoise	28 11 1796
	Jeanne	21 11 1795
	Marie Claudine	25 12 1793
BIETRIX		
	Anne	05 09 1801
	Denise	30 01 1804
	Henry	29 11 1805
BOIS		
	Anne Reine	05 08 1799
	Claudine	10 04 1804
	Denis	25 08 1795
	Emiland	13 10 1799
	Henry	28 06 1802
	Jean Baptiste	30 11 1801
	Jeanne Claudine	14 02 1805
	Marie	02 06 1799
BOISSARD		
	Désiré	15 03 1797
BOISSON		
	Françoise	24 04 1800
	Françoise	19 10 1803
	Jean Baptiste	22 10 1804
	Jean François	04 12 1798
	Jean Pierre	15 12 1800
	Jean Pierre	24 10 1801
	Marie Françoise	26 04 1794
BOIVIN		
	Pierre François	02 01 1795
BON		
	Catherine	07 08 1794
BONIN		
	Denis	24 08 1796
BONNIN		
	Claude Marie	16 02 1799
	Françoise	31 07 1802
	Jacques	06 11 1795
	Reine	30 01 1801

Nom	Prénom	Date
BOUCHAR		
	Jacques	28 01 1795
BOUCHARD		
	François	30 10 1795
	Hugues	08 10 1794
	Jean Claude	13 12 1800
	Jean Denis	28 01 1795
	Sébastienne	15 09 1797
BOUCLEY		
	Denis François	12 04 1794
BOUTEILLE		
	Guillaume	21 12 1794
BOUTEILLIER		
	Jean Pierre	08 02 1797
BOY		
	Denise	07 02 1797
	Jean	04 02 1797
BREGAN		
	Denis	10 02 1804
BREGAND		
	Anne Claudine	27 07 1801
	Claude François	11 04 1798
	Jacques	01 07 1795
BRETENET		
	Denis	19 01 1801
BRETENET		
	Marie	19 03 1803
BULOT		
	Claudine	28 11 1793
CAMPY		
	Claudine	10 12 1802
	Jean Baptiste	03 07 1804
CHESAUX		
	Reine	22 10 1795
CHESEAUX		
	Jeanne Claude	01 06 1796
CHEZAUX		
	Jacques	17 01 1794
	Jacques	05 03 1804
	Thérèse	25 12 1798
CHEZEAUX		
	Anne	30 11 1795
	Anne Reine	30 03 1794
	Claude Pierre	04 03 1799
	Jeanne	12 03 1797
	Marguerite	13 06 1797
COINTOT		
	Reine	04 12 1804
COITOUX		
	Denise	16 02 1795
	Jean François	04 12 1793
	Pierrette	22 06 1797
CRETENET		
	Jean Baptiste	22 11 1794
CROT		
	Etienne	29 09 1797
	Jean Denis	26 12 1804
	Jean François	29 10 1795
CUSEY		
	Jean Baptiste	01 04 1805
	Jean Pierre	28 05 1803
	Marguerite	12 02 1795
	Pierre	11 04 1801
DAUPHIN		
	Jean Baptiste	15 03 1801
	Marie	22 12 1802
	Marie Josèphe	09 03 1800
DELETTRE		
	Jean Baptiste	07 05 1800

Nom	Prénom	Date
DELETTRE		
	Emiland	05 05 1802
DOUSSOT		
	Denis Alexis	06 05 1805
	Denise Célestine	21 04 1799
	François Xavier T	30 06 1800
	Julie Victoire	02 01 1805
	Marguerite	22 07 1794
	Marie Françoise	26 08 1801
	Marie Julie	29 04 1803
DUFAIX		
	Désirée	16 09 1798
DUFOURG		
	Jeanne	18 07 1801
	X	15 05 1805
FAIVRE		
	Anne	16 11 1802
	Claude	12 04 1797
	Claudine	24 12 1802
	Denis	21 06 1805
	Désiré	07 11 1795
	Désiré	12 04 1796
	Françoise	10 08 1793
	Françoise	28 02 1805
	Jean Baptiste	29 08 1797
	Jeanne	24 01 1800
	Jeanne François	25 03 1800
	Jeanne François	25 05 1800
	Margurite Elisabe	28 07 1804
	Marie	29 10 1793
	Marie	23 09 1803
	Marie Françoise	25 03 1795
	Suzanne	24 12 1799
	X	03 05 1797
FAURE		
	Marguerite	06 07 1795
FEVRE		
	Jean François	17 01 1803
FORT		
	Marie	08 04 1793
	Marie Françoise	19 10 1798
	Reine	21 10 1800
	Reine	28 06 1802
FOUGEROUE		
	Claudine	25 10 1793
	Claudine	02 09 1800
	Denis	13 07 1796
	Jean Baptiste	28 01 1801
GAILLARD		
	Claudia	07 08 1805
GARNIE		
	Jean Claude	30 12 1794
GARNIER		
	Charlotte	12 04 1804
	Etienne	11 12 1796
	Jean Baptiste	31 12 1801
	Jean Etienne	25 05 1794
	Jeanne Thérèse	14 04 1798
	Reine	29 04 1794
GAUDRY		
	Claudine	24 12 1802
	Etienne	17 03 1797
	Françoise	17 02 1797
	Jean François	18 04 1793
	Jean Pierre	23 12 1798
GEY		
	Désiré	14 01 1797
	Françoise	18 07 1803
	Jacques	24 01 1803
	Jean Baptiste	09 09 1797

Table alphabétique des naissances

Commune de NEUBLANS

Nom	Prénom	Date
GEY		
	Jean Claude	04 04 1796
	Thérèse	02 04 1796
	Thérèse	06 01 1799
	Thérèse	07 07 1805
GIFFARD		
	Denis	26 02 1799
	Jacques	12 05 1794
	Jeanne Marguerite	20 07 1796
GILLOT		
	Thérèse	18 11 1793
GIRARDOT		
	Catherine	08 08 1795
	Denis	29 08 1797
	Jean Baptiste	11 08 1801
GREVILLENET		
	Marguerite	09 09 1805
GUERILLOT		
	Claude Etienne	09 11 1804
HAUBIN		
	Denis	13 07 1796
JACQUOT		
	Désiré	23 06 1793
	François	21 05 1794
	François	10 08 1800
	Marguerite	09 05 1795
	Thérèse	13 05 1797
JULLIEN		
	Guillaume	30 06 1794
LAMBERGE		
	Thérèse	25 09 1795
LAMBERGET		
	Désiré	05 11 1803
	Emilande	12 09 1804
LAMBERJET		
	Thérèse	18 03 1803
LANDRY		
	Emiland	02 07 1802
LECART		
	Jean Baptiste	15 04 1803
	Jean Valentin	07 04 1799
MARMET		
	Anne	02 10 1794
MASUEZ		
	Françoise	03 09 1793
MAZUE		
	Henry	13 05 1797
MAZUIE		
	Hugues	11 10 1801
MIGNARD		
	Claudine	20 06 1802
	Jean Baptiste	06 08 1798
	Jean François	18 01 1805
	Jean Pierre	30 12 1803
NORET		
	Denis	23 02 1796
	Françoise	04 05 1793
NOUVELOT		
	Emiland	05 11 1799
	Jean François	06 08 1798
PACLIER		
	Catherine	01 05 1793
	Denis	22 09 1798
	Jacques	04 02 1796
	Jeanne	22 12 1803
	Vital	25 09 1801
PANOUILLOT		
	Anne	04 12 1805
PARIS		
	Augustin	25 11 1801

Nom	Prénom	Date
PARIS		
	Claude	01 1795
	Claude Denis	18 03 1796
	Françoise	30 07 1793
	Jean	25 12 1797
	Jean Baptiste	09 12 1799
PERRON		
	Denis	26 01 1795
	Denis	18 03 1802
	Eléonore	22 03 1796
	Etienne	09 04 1795
	François	15 02 1793
	Jean François	21 01 1801
PETIT		
	Françoise	24 11 1799
PHILIBERT		
	Claude	01 10 1803
	Reine	28 02 1801
PIQUOT		
	Claude	12 03 1802
	Jean Baptiste	15 02 1801
PITET		
	Anne	25 07 1797
	Augustin	06 06 1800
	Denise Françoise	16 03 1796
POIFFAUT		
	Claude	02 03 1803
	Etienne	21 09 1804
	Françoise ?	15 09 1793
	Jeanne Etienne	14 12 1794
	Marguerite	23 06 1797
	Reine Célestine	11 09 1805
POILLOUX		
	Anne	22 04 1795
	Anne	01 02 1798
	Denis	15 04 1800
	Denis François	04 10 1804
	Hélène	19 06 1802
	Jacques Ignace	06 04 1795
	Jean Baptiste	28 05 1803
	Jeanne Baptiste	01 04 1793
	Reine	28 11 1793
	Reine	24 02 1795
	Reine	11 04 1797
	Thérèse	24 04 1800
	X	01 05 1797
POLI		
	Claudine	29 01 1804
POURCHET		
	Anne Françoise	22 10 1801
	Jeanne	25 03 1799
PRESTAT		
	François	28 01 1795
	Jean François	09 08 1797
	Jeanne	11 01 1799
PRESTAT ?		
	Jean Claude	23 11 1793
RAGONDET		
	Anatoile	04 10 1794
	Claudine	17 03 1802
	Denise	02 10 1804
	Jeanne Claude	27 03 1795
	Philippe	07 01 1799
ROLAND		
	Edmé	16 12 1796
ROLLAND		
	Reine	30 01 1801
ROYER		
	Françoise	02 04 1793
	Françoise	18 01 1798

Nom	Prénom	Date
SACHON		
	Denise	20 09 1793
	Jeanne	19 05 1800
	Marguerite	20 10 1795
SANDELYON		
	Jean Pierre	21 03 1802
SAPRET		
	Anne	14 10 1793
	Claudine	22 02 1793
	Denis	19 02 1795
SAPREZ		
	Claudine	02 11 1800
	Pierre	09 03 1802
SAUNIE		
	Jeanne Claudine	04 04 1795
SICART		
	Françoise	14 07 1793
SIMONET		
	Anne	05 07 1795
	Catherine	25 09 1794
	Catherine	21 04 1799
	Claude	15 10 1804
	Claude Etienne	24 09 1798
	Claude Françoise	07 04 1800
	Denis	11 02 1797
	Désiré	21 06 1804
	Dorothée	21 10 1803
	Etienne	15 03 1800
	François	12 04 1800
	Jacques	15 03 1800
	Jean Baptiste	04 04 1805
	Jeanne	26 06 1793
	Magdeleine	15 03 1802
	Marguerite	30 12 1797
	Marguerite	07 03 1801
	Marie Thérèse	16 09 1801
	Nicolas	24 08 1796
	Pierre	18 10 1795
	Reine	03 06 1802
THIBERT		
	Denise	05 04 1796
	Jeanne	24 11 1799
THIBOT		
	Denis	06 10 1793
THIEDARD		
	Jean François	22 02 1799
TOURNIE		
	Suzanne	15 12 1794
TOURNIER		
	Jean Pierre	28 04 1796
	X	19 04 1798
VARENNE		
	Pierre	23 02 1796
	Reine	16 06 1793
VAUCHEY		
	Claude	18 12 1798
	Etienne	15 06 1802
	Nicolas	24 02 1794
VAUCHEZ		
	Claude	23 05 1796
	Jean	15 10 1805
	Pierre	14 07 1800
VEUILLEMET		
	Denis	30 12 1801
VITE-REBOUILLAT		
	Jean Baptiste	12 09 1797
VITTE-REBOUILLAT		
	Jean Baptiste	31 08 1793
VITTE-REBOUILLAT		
	Denis	24 02 1795

**Table alphabétique des naissances**

**Commune de NEUBLANS**

Nom	Prénom	Date
VOLUISANT		
	Etienne	08 09 1801
	Françoise	18 09 1793
	Jacques	02 10 1794
	Jean Pierre	25 02 1798
	Pierre	10 08 1803
VOLUUISANT		
	Denis	27 10 1799

Nom	Prénom	Date
-----	--------	------

Nom	Prénom	Date
-----	--------	------



**TABLE ALPHABÉTIQUE  
DES MARIAGES PAR ÉPOUSES**

**Table alphabétique des mariages par épouses**

**Commune de NEUBLANS**

Epouse	Epoux	Date
AIME		
Catherine	JAQUOT Benoît	21 03 1805
BAILLY		
Claudine	GEY Denis	08 02 1796
BEAUPOIL		
Claudine	LAMBERGET Désiré	04 11 1801
BIETRIX		
Anne	CROT Jean François	08 11 1803
BIGEURE		
Claudine	COULEROT Jean	30 06 1793
BIGUEURE		
Claudine	MILLIET Jean Claude	11 08 1794
BOILLLOT		
Françoise Eug	GREVILLENE Emiland	12 02 1801
Marguerite	FORT Vital	09 01 1798
BOISSARD		
Anne	GUILLOT Pierre	04 03 1794
BONNIN		
Jeanne Hugue	ROYER Jean Baptiste	25 06 1793
BONNOT		
Charlotte	BOISSON Jean Baptiste	24 04 1798
BONOT		
Agnès	BOISSON François	04 02 1798
BOUCHARD		
Denise	TRIBET Jean Baptiste	22 01 1805
Emilande	FAIVRE Claude	02 09 1794
BOUCLEZ		
Françoise	BREGAND Claude	12 02 1793
CHESEAUX		
Jeanne Baptis	BONNIN Hugues	03 03 1794
CHIBERT		
Reine	AGOROSCHY Martin	17 04 1798
COINTOT		
Thérèse	GEY Jean Baptiste	19 01 1796
COINTOUX		
Pierrette	BONNIN Hugues	14 07 1803
COLLINET		
Claudine	FAIVRE Denis	02 03 1802
CUSEY		
Jeanne Baptis	LANDRY François	18 08 1801
DELETTRE		
Suzanne	AUBIN Jean François	20 11 1805
Suzanne	CHAGNY Claude	18 07 1796
DEMOUGEOT		
Anne	FAIVRE Jean Baptiste	03 03 1794
Anne	RAGONDET Henri	26 04 1801
DORIE		
Marie	FAIVRE Nicolas	29 01 1793
FAIVRE		
Jeanne	POLY Joseph	06 02 1798
Jeanne Baptis	BECLE Denis	23 04 1805
GEY		
Marguerite	BEY Louis	03 03 1794
GUILLET		
Claudine	GEY Denis	09 11 1802
HUOT		
Reine	CAMPY François	31 12 1801
LANIEN		
Anne François	VENTARD Denis	15 02 1803
MARCHAND		
Jeanne Baptis	CAMPY François	19 02 1805
MASUEY		
Marie	VAUCHEY Jean Baptiste	10 04 1798
MAUDAMET		
Emilande	PRESTAT Jean Claude	05 02 1798
MEAL		
Jeanne Franç	TOURNIER Joseph	25 02 1794
MIAT		
Suzanne	POURCHER Pierre	10 01 1797

Epouse	Epoux	Date
MIGNARD		
Marie	COITOUX Jean	11 02 1793
PACLIER		
Claudine	POIFFAUT Etienne	24 08 1802
PALAUX		
Claudine	DUFOUR Charles	06 02 1798
PETIT		
Anne Marie	POLI Claude Joseph	26 11 1801
POISET		
Thérèse	COINTOT Claude Franç	22 06 1803
POISSET		
Claudine Anat	BOUCLEY Henry	17 01 1802
REBOUILLAT		
Denise	FLATOT Claude	04 03 1794
RIARD		
Françoise	CHARLOT Joseph	17 06 1794
RICHARD		
Claudine	TRIBET Jean Baptiste	01 03 1797
Françoise	BOIS Jean Denis	04 03 1794
ROLAND		
Suzanne	BOUCHARD Jean Pierre	11 01 1803
ROYER		
Jeanne Etienn	MIGNARD Claude Denis	20 11 1805
Marie François	PERNOT Claude Franç	24 07 1805
SAPREZ		
Denise	GAILLARD Jean	13 11 1804
SAUNIER		
Claudine	BOUCHARD Pierre	03 12 1793
Denise	PANOUILLOT Jacques	27 11 1804
SIMONET		
Marguerite	NOUVELOT Jean Baptiste	06 03 1798
TRIBET		
Jeanne	GAUDRY Jacques	23 05 1804
VAILLANT		
Claudine	PRESTAT Claude	07 06 1796
VOLUISANT		
Claudine	RAGONDET Jean Baptiste	01 10 1797
Françoise	BEY Emiland	18 02 1794

**TABLE ALPHABÉTIQUE  
DES MARIAGES PAR ÉPOUX**

**Table alphabétique des mariages par époux**

**Commune de NEUBLANS**

Epoux	Epouse		Date
AGOROSCHY ?			
Martin	CHIBERT	Reine	17 04 1798
AUBIN			
Jean François	DELETTRE	Suzanne	20 11 1805
BECLE			
Denis	FAIVRE	Jeanne Baptis	23 04 1805
BEY			
Emiland	VOLUISANT	Françoise	18 02 1794
Louis	GEY	Marguerite	03 03 1794
BOIS			
Jean Denis	RICHARD	Françoise	04 03 1794
BOISSON			
François	BONOT	Agnès	04 02 1798
Jean Baptiste	BONNOT	Charlotte	24 04 1798
BONNIN			
Hugues	CHESEAU	Jeanne Baptis	03 03 1794
Hugues	COINTOUX	Pierrette	14 07 1803
BOUCHARD			
Jean Pierre	ROLAND	Suzanne	11 01 1803
Pierre	SAUNIER	Claudine	03 12 1793
BOUCLEY			
Henry	POISSET	Claudine Anat	17 01 1802
BREGAND			
Claude	BOUCLEZ	Françoise	12 02 1793
CAMPY			
François	HUOT	Reine	31 12 1801
François	MARCHAND	Jeanne Baptis	19 02 1805
CHAGNY			
Claude	DELETTRE	Suzanne	18 07 1796
CHARLOT			
Joseph	RIARD	Françoise	17 06 1794
COINTOT			
Claude Françc	POISET	Thérèse	22 06 1803
COITOUX			
Jean	MIGNARD	Marie	11 02 1793
COULEROT			
Jean	BIGEURE	Claudine	30 06 1793
CROT			
Jean François	BIETRIX	Anne	08 11 1803
DUFOUR			
Charles	PALAU	Claudine	06 02 1798
FAIVRE			
Claude	BOUCHARD	Emilande	02 09 1794
Denis	COLLINET	Claudine	02 03 1802
Jean Baptiste	DEMOUGEOT	Anne	03 03 1794
Nicolas	DORIE	Marie	29 01 1793
FLATOT			
Claude	REBOUILLAT	Denise	04 03 1794
FORT			
Vital	BOILLOT	Marguerite	09 01 1798
GAILLARD			
Jean	SAPREZ	Denise	13 11 1804
GAUDRY			
Jacques	TRIBET	Jeanne	23 05 1804
GEY			
Denis	BAILLY	Claudine	08 02 1796
Denis	GUILLET	Claudine	09 11 1802
Jean Baptiste	COINTOT	Thérèse	19 01 1796
GREVILLENET			
Emiland	BOILLOT	Françoise Eug	12 02 1801
GUILLOT			
Pierre	BOISSARD	Anne	04 03 1794
JAQUOT			
Benoît	AIME	Catherine	21 03 1805
LAMBERGET			
Désiré	BEAUPOIL	Claudine	04 11 1801
LANDRY			
François	CUSEY	Jeanne Baptis	18 08 1801
MIGNARD			
Claude Denis	ROYER	Jeanne Etienn	20 11 1805

Epoux	Epouse		Date
MILLIET			
Jean Claude	BIGUEURE	Claudine	11 08 1794
NOUVELOT			
Jean Baptiste	SIMONET	Marguerite	06 03 1798
PANOUILLOT			
Jacques	SAUNIER	Denise	27 11 1804
PERNOT			
Claude Françc	ROYER	Marie François	24 07 1805
POIFFAUT			
Etienne	PACLIER	Claudine	24 08 1802
POLI			
Claude Joseph	PETIT	Anne Marie	26 11 1801
POLY			
Joseph	FAIVRE	Jeanne	06 02 1798
POURCHER			
Pierre	MIAT	Suzanne	10 01 1797
PRESTAT			
Claude	VAILLANT	Claudine	07 06 1796
Jean Claude	MAUDAMET	Emilande	05 02 1798
RAGONDET			
Henri	DEMOUGEOT	Anne	26 04 1801
Jean Baptiste	VOLUISANT	Claudine	01 10 1797
ROYER			
Jean Baptiste	BONNIN	Jeanne Hugue	25 06 1793
TOURNIER			
Joseph	MEAL	Jeanne Françc	25 02 1794
TRIBET			
Jean Baptiste	BOUCHARD	Denise	22 01 1805
Jean Baptiste	RICHARD	Claudine	01 03 1797
VAUCHEY			
Jean Baptiste	MASUEY	Marie	10 04 1798
VENTARD			
Denis	LANIEN	Anne François	15 02 1803

**TABLE ALPHABÉTIQUE  
DES DÉCÈS**



**Table alphabétique des sépultures**

**Pairie de ABERGEMENT LE PETIT**

Nom	Prénom	Date
AUBIN		
	Jean Baptiste	26 12 1798
	Jeanne François	22 04 1795
BABET		
	Françoise	18 04 1804
BAILLY		
	Denise	20 09 1793
	Madeleine	26 10 1795
BARDOUX		
	Claudine	16 06 1797
BEAUPOIL		
	Jean Baptiste	08 10 1802
	Philippe	26 11 1805
	Pierre François	15 02 1799
BECLE		
	Claude	17 10 1802
	Jean Pierre	18 10 1800
BERTHELOT		
	Jean Baptiste	14 03 1798
BESCLE		
	Claude	12 12 1797
BEY		
	Anne	20 10 1798
	Anne Reine	04 05 1804
	Claudine	21 09 1796
	Désiré	08 05 1804
	Emiland	04 11 1804
	Françoise	13 01 1805
	Jacques	28 12 1799
	Jean Baptiste	08 10 1798
	Jean Baptiste	14 05 1800
BIETRIX		
	Anne	24 10 1797
	Anne	11 01 1805
	Catherine	12 12 1794
	Claude	07 11 1799
	Denise	23 08 1800
	François	10 09 1798
	Marie Claudine	13 09 1794
	Nicolas	01 02 1798
	Nicolas	14 11 1802
BOBAT		
	Louise	02 03 1802
BOICHOT		
	Henry	15 03 1803
BOIS		
	Catherine	27 08 1794
	Claudine	30 12 1800
	Denis	13 09 1795
	Etienne	10 01 1804
	Henry	07 10 1804
	Jeanne Baptiste	22 01 1801
	Reine	15 09 1801
	Thérèse	26 06 1805
BOISSAUX		
	Jean Baptiste	03 03 1795
BOISSEAU		
	Jacques	18 11 1800
BOISSEAUX		
	François	12 11 1793
BOISSON		
	Françoise	21 11 1800
	Françoise	25 02 1802
	Marie	12 05 1796
	Pierre	02 02 1799
BONIN		
	Claude Marie	19 02 1799
	Denis	03 11 1800
	Jacques	03 11 1797

Nom	Prénom	Date
BONJOUR		
	Emilande	17 10 1799
BONNIN		
	Jeanne Huguette	02 08 1797
BONOT		
	Marie Françoise	09 12 1804
BOUCHARD		
	Emilande	10 03 1804
	Hugues	24 04 1797
	Jacques	19 06 1800
	Pierre	08 06 1803
	Sébastienne	06 03 1798
BOUCLEY		
	Denis	15 11 1798
	François	07 11 1793
	François	04 01 1801
BOUDIN		
	Anne	21 07 1800
BOURDY		
	Anatoile	31 01 1793
	Denis	20 02 1804
BOUTEILLEZ		
	Guillaume	07 08 1801
BOUVIER		
	André	03 02 1798
BOY		
	Denis	13 12 1797
BREGAND		
	Pierrette	19 02 1794
BREGAND		
	Claude	14 03 1804
	Claude François	11 09 1798
	Jacques	31 03 1799
BRENET		
	Denis	01 02 1800
	Emilande	18 01 1799
BRETON		
	Françoise	23 05 1799
BYET		
	Jean Baptiste	07 12 1800
CAMPY		
	Claudine	04 01 1803
CHAGNY		
	Claude	18 09 1803
CHARTON		
	Jean	06 02 1800
CHAUDAT		
	Claudine	06 09 1804
CHESAUX		
	Jean Baptiste	20 08 1802
	Reine	19 12 1803
CHEZAULT		
	Pierre	26 11 1798
CHEZAUX		
	Anne Reine	14 12 1801
	Jacques	07 10 1801
	Jean	06 09 1800
CHEZEAUX		
	Catherine	08 10 1797
	François	25 08 1793
	Jean Baptiste	21 01 1799
	Jean Claude	19 10 1793
	Jeanne Baptiste	02 03 1799
	Marguerite	18 01 1798
	Thérèse	04 12 1797
	Thérèse	30 12 1798
CHIBERE		
	Denis	11 11 1794
CHIBERT		
	Jean Denis	19 01 1793

Nom	Prénom	Date
CHOURLEY		
	Marie	02 01 1798
CLERC		
	Anne	22 12 1798
COINTOT		
	Anne	10 09 1805
	Claude	20 12 1797
	Françoise	29 07 1794
	Jean	01 08 1801
	Reine	03 11 1805
	Thérèse	08 10 1797
COITOUX		
	Jean	18 01 1799
	X	03 01 1794
COLIN		
	Claudine	01 07 1796
CORDELIER		
	Claudine	28 02 1804
	Jean	13 06 1798
COULEROT		
	Jeanne	05 01 1794
COULLEROT		
	Marie	05 02 1801
CROT		
	Françoise	30 08 1803
	Marguerite	05 02 1805
CROT ?		
	X	28 01 1794
CUSEY		
	Jacquette	03 11 1802
	Marguerite	30 09 1795
	Pierre	09 07 1801
CUZEY		
	Jeanne-Claude	29 01 1799
DAUPHIN		
	Marie	23 09 1803
	Marie Thérèse	20 03 1800
DELAUSSE ?		
	Jeanne Baptiste	28 06 1796
DELETTRE		
	Emiland	06 11 1803
DEMOUGEOT		
	Claude	10 11 1805
	Marie	16 11 1797
DESPREZ		
	Antoinette	31 01 1803
DONZEL		
	Alexandre	20 09 1796
DOUSSOT		
	François Xavier	28 08 1800
	Thiébaud	27 01 1797
DUFOUR		
	Désirée	18 09 1798
DUTARTRE		
	Claude Denis	13 02 1804
FAIVRE		
	Anne	27 03 1802
	Benoît	18 09 1800
	Claude	03 10 1798
	Claude	25 10 1798
	Claude	06 03 1804
	Claudine	05 12 1805
	Désiré ?	13 11 1797
	François	31 05 1795
	Françoise	12 06 1801
	Françoise	17 03 1805
	Jean Baptiste	04 12 1798
	Jeanne Baptiste	03 03 1801
	Jeanne François	26 09 1800
	Marie	16 03 1804

Table alphabétique des sépultures

Paroisse de ABERGEMENT LE PETIT

Nom	Prénom	Date
FAIVRE		
	Suzanne	22 10 1801
FEVRE		
	Jean François	23 01 1803
FEVRET		
	Claudine	02 11 1804
FORT		
	Marie	04 01 1798
	Reine	19 09 1801
FOUGEROUGE		
	Claudine	04 09 1800
	Denise	29 01 1801
	Etienne	26 10 1796
FOURGEROUGE		
	Jeanne Baptiste	29 01 1801
FOURNERET		
	Françoise	12 02 1800
	Marie	22 09 1798
GAGET		
	Charles	11 01 1798
GAGEY		
	Jean Baptiste	04 12 1804
GARNIER		
	Denis	31 01 1794
	Etienne	03 08 1797
	Françoise	02 11 1804
	Jean Etienne	19 07 1794
GAUDRIX		
	Jean Louis	27 11 1794
GAUDRY		
	Désiré	29 05 1796
	X	10 03 1796
GAUTHEY		
	Jeanne	13 04 1793
GAUTHIER		
	Jeanne	24 07 1799
GEY		
	Anne Françoise	30 09 1800
	Claude	15 02 1799
	Denise	10 03 1796
	Désiré	26 01 1798
	Jean Baptiste	05 04 1797
	Jean Baptiste	29 10 1804
	Jean Claude	14 05 1796
	Marguerite	09 12 1798
GIFFARD		
	Anne	04 09 1798
	Marguerite	25 03 1803
	X	11 03 1801
GILLOT		
	Claude	06 06 1802
GIRARDOT		
	Denis	26 10 1798
	François	20 12 1804
	Jean Baptiste	19 08 1801
GIROUX		
	Denise	05 04 1799
GOUY		
	Jeanne	26 08 1800
GUICHARD		
	François	26 11 1798
	Jacques	09 06 1801
	Jean Baptiste	17 07 1802
	Joseph	16 09 1798
HUARD		
	François	10 11 1797
HUMBERT		
	Reine	17 10 1797
HUOT		
	Anatoile	19 03 1800

Nom	Prénom	Date
HUOT		
	Françoise	29 03 1797
	Reine	06 11 1804
JACQUOT		
	Claudine	02 04 1799
	Désiré	30 06 1793
	François	24 05 1794
	François	27 02 1799
	François	20 09 1801
JANNIN		
	Françoise	19 07 1795
JARRAUX		
	Guillaume	18 12 1800
LAMBELIN		
	Christophe	25 01 1800
LEMBERGET		
	Désiré	14 10 1804
	Emilande	04 10 1804
	Emilande	17 12 1804
LENE		
	Jeanne	27 03 1803
MARCHAND		
	Simon	05 03 1801
MARME		
	Denise	09 09 1794
MARMET		
	Anatoile	30 07 1800
MASUE		
	X	07 11 1793
MAUDAMEY		
	Anne	14 03 1801
	Claude	14 03 1799
	Emilande	05 01 1799
MEUNIER		
	Catherine	24 03 1799
MIAT		
	Pierre	17 04 1799
	Suzanne	24 06 1794
MICHEL		
	François	11 09 1798
MISERAY		
	Denise	20 05 1793
MONERET		
	Jeanne	17 08 1799
MOULARD		
	François	13 12 1800
NORET		
	X	25 02 1796
NOUVELOT		
	Claude	02 01 1800
	Emiland	01 12 1800
	François	23 08 1798
	Jean Baptiste	15 09 1799
NUSILLARD		
	Antoinette	03 01 1794
OUDOT		
	Jeanne Pierrette	28 11 1800
PACLIER		
	Denis	28 09 1800
	Guillaume	24 03 1804
	Jacques	01 03 1797
PAGET		
	Jean Baptiste	16 09 1794
PANOUILLOT		
	Denise	17 09 1805
PARIS		
	Jean Denis	01 02 1798
PASQUIER		
	Claudine	19 04 1799

Nom	Prénom	Date
PERRON		
	Anne	06 08 1801
	Claude Denis	14 11 1802
	Denis	18 01 1804
	Denise	31 05 1793
	Eléonore	01 10 1798
	Reine	08 10 1802
	Thérèse	21 04 1802
PERROT		
	Anne	20 03 1793
PETITJEAN		
	Thérèse	18 09 1800
PHILIBERT		
	Claude	22 10 1803
	Claudine	22 04 1800
	Laurent	20 01 1797
PIQUOT		
	Jean Baptiste	21 02 1801
PITET		
	Anne	03 10 1800
	Augustin	27 11 1804
	Jean Claude	19 03 1802
	Louise	03 07 1796
POIFFAUT		
	Catherine	26 11 1800
	Claude Etienne	04 10 1804
	Denise	15 09 1793
	Etienne	04 10 1804
POILLOUX		
	Anne	26 09 1798
POILLOUX		
	Jean Baptiste	26 11 1804
	Jeanne Reine	23 01 1799
	Jeanne Riene	02 02 1799
	X	20 12 1793
POISET		
	Claudine	24 07 1798
	Denis	26 01 1795
POURCHET		
	Anne Françoise	20 11 1803
PRESTAT		
	Jean	02 12 1797
	Jean Claude	28 11 1793
	Louise	06 11 1796
RAGONDET		
	François	16 01 1798
	Jean	02 02 1801
	Jean Baptiste	24 06 1799
	Philippe	16 01 1799
REBOUILLAT		
	Denis	13 10 1796
	Jean Baptiste	28 10 1793
	Louise	26 07 1798
RICHARD		
	Catherine	09 09 1793
	Claudine	11 02 1804
	Pierre	22 09 1793
RICHENET		
	Françoise	06 10 1796
	Rosalie	01 10 1796
ROUSSEY		
	Suzanne	03 12 1800
ROYE		
	François	27 09 1794
ROYER		
	Claude	04 12 1799
	Françoise	21 09 1793
	Françoise	03 12 1799
	Jean Baptiste	06 01 1803
	Simon	06 01 1798

Table alphabétique des sépultures

Paroisse de ABERGEMENT LE PETIT

Nom	Prénom	Date
RYARD		
	Claude Joseph	11 12 1800
SACHON		
	Jacques	20 11 1802
	Marguerite	13 12 1797
	X ?	20 12 1797
SAGON		
	Denise	18 02 1804
SAPRET		
	Claude Denis	04 10 1798
	X	11 11 1793
	X	25 12 1793
SAPREZ		
	Jean Baptiste	26 10 1795
	Jeanne Denise	03 01 1801
	Pierre	09 01 1804
SAUNIER		
	Emiland	26 06 1801
	Jeanne Claudine	11 12 1803
SICLET		
	Catherine	07 04 1796
SIMONET		
	Catherine	27 09 1794
	Claude	07 05 1794
	Claude Françoise	04 08 1800
	Denis	10 11 1800
	Denis François	09 01 1801
	Désiré	18 11 1804
	Dorothée	29 12 1803
	Etienne	20 03 1800
	Etienne	30 09 1801
	Etienne	26 10 1802
	Jacques	26 03 1800
	Magdeleine	02 12 1802
	Marguerite	08 03 1801
	Nicolas	02 09 1797
THEVENIN		
	Jean François	20 10 1794
THIBERT		
	Désiré	25 03 1801
	Jeanne	15 12 1799
TOURNIER		
	Jean Pierre	29 12 1797
	Joseph	12 11 1798
VAILLANT		
	Joseph	08 01 1802
VARENNE		
	Pierre	01 03 1796
	Pierre	23 06 1799
VAUCHEY		
	Claude	26 12 1798
	Claude Augustin	12 09 1797
VAUCHEZ		
	Pierre	23 09 1801
	Pierrette	24 03 1804
VAULUISAN		
	Jeanne	19 01 1795
VAULUYSANT		
	Huguette	17 01 1795
VIGOT		
	Claudia	05 12 1795
VOLUISANT		
	Denis	18 12 1801
	Etienne	26 12 1803
	Etienne	12 01 1805
	François	28 11 1804
	Françoise	12 11 1795
	Françoise	22 02 1802
	Jeanne	24 01 1794
	Pierre	26 12 1798

Nom	Prénom	Date
VOLUISANT		
	Reine	01 04 1799
X		
	X	19 12 1793

Nom	Prénom	Date
-----	--------	------

**ACTES COMPLETS  
DES NAISSANCES**

**15/02/1793**

PERRON François, né le 14/02/1793  
fils légitime de PERRON Denis, résidant à NEUBLANS(39385), (S) et de TEURET Anne  
Tém. COINTOT François (M), résidant à NEUBLANS(39385), au lieu-dit Le Meix  
Tém. BAILLY Françoise (F)  
Rédacteur de l'acte : COINTOT Claude, officier publique

**22/02/1793**

SAPRET Claudine, née le 21/02/1793  
fille légitime de SAPRET Désiré, résidant à NEUBLANS(39385), manouvrier  
et de CHARTON Claudine  
Tém. CHARTON Jean (M)  
Tém. RAGONDET Claudine (F)  
Rédacteur de l'acte : COINTOT Claude, officier publique

**21/03/1793**

AUBIN Claude  
fils légitime de AUBIN Joseph, résidant à NEUBLANS(39385), manouvrier  
et de FAIVRE Claudine  
Tém. FAIVRE Claude (M), résidant à NEUBLANS(39385), manouvrier, au lieu-dit Neublans, (S)  
Tém. SIMONET Reine (F), résidant à NEUBLANS(39385)  
Rédacteur de l'acte : COINTOT Claude, officier publique

**01/04/1793**

POILLOUX Jeanne Baptiste, née le 31/03/1793  
fille légitime de POILLOUX Jacques Ignace, résidant à NEUBLANS(39385), laboureur, (S)  
et de CLER Jeanne  
Tém. POILLOUX Jean Baptiste (M), résidant à NEUBLANS(39385), au lieu-dit Neublans, (S)  
Tém. POILLOUX Jeanne Baptiste (F), résidant à FRETTERANS(71207), (S)  
Rédacteur de l'acte : COINTOT Claude, officier publique  
Observations : T2 : femme de CORBOT Denis, fermier.

**02/04/1793**

ROYER Françoise, née le 01/04/1793  
fille légitime de ROYER Simon, résidant à NEUBLANS(39385), laboureur  
et de BOURDIN Jeanne  
Tém. COINTOT François (M), résidant à NEUBLANS(39385), au lieu-dit Neublans, (S)  
Tém. CRETENET Marguerite (F), résidant à NEUBLANS(39385)  
Rédacteur de l'acte : COINTOT Claude, officier publique

**08/04/1793**

FORT Marie, née le 07/04/1793  
fille légitime de FORT Vital, résidant à NEUBLANS(39385), scieur de long  
et de DELARCHE Jeanne Baptiste  
Tém. CRETENET Claude (M), résidant à NEUBLANS(39385), au lieu-dit Neublans, (S)  
Tém. HUARD Marie (F), résidant à NEUBLANS(39385)  
Rédacteur de l'acte : COINTOT Claude, officier publique

**18/04/1793**

GAUDRY Jean François, né le 17/04/1793  
fils légitime de GAUDRY François, résidant à NEUBLANS(39385), manouvrier  
et de GUILLOT Reine  
Tém. BOISSON François (M), résidant à NEUBLANS(39385), au lieu-dit Neublans, (S)  
Tém. DEFIANT Jeanne Étienne (F), résidant à DOLE(39198)  
Rédacteur de l'acte : COINTOT Claude, officier publique

**01/05/1793**

PACLIER Catherine  
fille légitime de PACLIER Guillaume, résidant à NEUBLANS(39385), manouvrier  
et de MARMET Denise  
Tém. CHEZEAU Jacques (M), (S)  
Tém. DEMORTIER Catherine (F), résidant à NEUBLANS(39385)  
Rédacteur de l'acte : COINTOT Claude, officier publique



**04/05/1793**

NORET Françoise  
fille légitime de NORET Claude, résidant à NEUBLANS(39385), manouvrier  
et de PANOUILLOT Denise  
Tém. GUICHARD Jacques (M), résidant à NEUBLANS(39385), au lieu-dit Neublans  
Tém. RICHARD Françoise (F), résidant à NEUBLANS(39385)  
Rédacteur de l'acte : COINTOT Claude, officier public

**20/05/1793**

BIETRIX François, né le 19/05/1793 à NEUBLANS-ABERGEMENT(39385), au lieu-dit Neublans  
fils légitime de BIETRIX Henry, résidant à NEUBLANS(39385), charpentier, (S)  
et de CRÉTIEN Marie  
Tém. CRÉTIEN François (M), résidant à TORPES(71541)  
Tém. BIETRIX Anne (F), résidant à NEUBLANS(39385)  
Rédacteur de l'acte : COINTOT Claude, officier public

**16/06/1793**

VARENNE Reine  
fille légitime de VARENNE Pierre, résidant à NEUBLANS(39385), manouvrier, (S)  
et de GIROUX Denise  
Tém. GEY Denis (M), résidant à NEUBLANS(39385), laboureur, au lieu-dit Neublans, (S)  
Tém. NOUVELOT Reine (F), résidant à NEUBLANS(39385)  
Rédacteur de l'acte : COINTOT Claude, officier public

**23/06/1793**

JACQUOT Désiré  
fils légitime de JACQUOT Valentin, résidant à NEUBLANS(39385) et de MARMET Françoise  
Tém. DOUSSOT Désiré (M)  
Tém. MARMET Denise (F)  
Rédacteur de l'acte : COINTOT Claude, officier public

**26/06/1793**

SIMONET Jeanne  
fille légitime de SIMONET Jean Baptiste, résidant à NEUBLANS(39385), laboureur, (S)  
et de GEY Denise  
Tém. GEY Émiland (M)  
Tém. X ? Jeanne (F)  
Rédacteur de l'acte : COINTOT Claude, officier public

**14/07/1793**

SICART Françoise  
fille légitime de SICART Jean, résidant à NEUBLANS(39385), manouvrier  
et de MAUDAMEY Françoise  
Tém. GEY Jean Baptiste (M), résidant à NEUBLANS(39385), (S)  
Tém. LAGNIEN Françoise (F), résidant à NEUBLANS(39385)  
Rédacteur de l'acte : COINTOT Claude, officier public

**30/07/1793**

PARIS Françoise  
fille légitime de PARIS François, résidant à NEUBLANS(39385), négociant  
et de FAIVRE Françoise  
Tém. RAGONDET Henry (M), résidant à NEUBLANS(39385), au lieu-dit Neublans  
Tém. LANIEN Françoise (F), résidant à NEUBLANS(39385)  
Rédacteur de l'acte : COINTOT Claude, officier public

**10/08/1793**

FAIVRE Françoise, née le 09/08/1793  
fille légitime de FAIVRE Denis, résidant à NEUBLANS(39385), manouvrier, (S)  
et de LETROUBLON Pierrette  
Tém. LETROUBLON Pierre (M), résidant à ESSARD(L')-CONDÉ(39211)  
au lieu-dit Saint Martin  
Tém. REVIRARD Françoise (F), résidant à NEUBLANS(39385)  
au lieu-dit Abergement Saint Jean  
Rédacteur de l'acte : COINTOT Claude, officier public

**31/08/1793**

VITTE-REBOUILLAT Jean Baptiste, né le 30/08/1793  
fils légitime de VITTE-REBOUILLAT Claude, résidant à NEUBLANS(39385), manouvrier  
et de BIETRIX Jeanne  
Tém. FAIVRE Jean Baptiste (M), résidant à NEUBLANS(39385), au lieu-dit Neublans, (S)  
Tém. RYARD Françoise (F), résidant à NEUBLANS(39385)  
Rédacteur de l'acte : COINTOT Claude, officier publique

**03/09/1793**

MASUEZ Françoise, née le 02/09/1793  
fille légitime de MASUEZ Jacques, résidant à NEUBLANS(39385), au lieu-dit Abergement  
manouvrier et de PUSSET Magdeleine  
Tém. RAGONDET Jean Claude (M), résidant à NEUBLANS(39385), au lieu-dit Abergement  
Tém. BOISSON Françoise (F), résidant à NEUBLANS(39385), au lieu-dit Abergement  
Rédacteur de l'acte : COINTOT Claude, officier publique

**15/09/1793**

POIFFAUT Françoise ?, née le 14/09/1793  
fille légitime de POIFFAUT Jacques, résidant à NEUBLANS(39385), au lieu-dit Abergement  
laboureur et de POISET Claudine  
Tém. JANNIN Françoise (F), résidant à NEUBLANS(39385), au lieu-dit Abergement  
Tém. X...OT ? Louise (F), résidant à NEUBLANS(39385), au lieu-dit Abergement  
Rédacteur de l'acte : COINTOT Claude, officier publique

**18/09/1793**

VOLUISANT Françoise, née le 17/09/1793  
fille légitime de VOLUISANT Pierre, résidant à NEUBLANS(39385), au lieu-dit Abergement  
couvreur à paille et de HUOT Jeanne ?  
Tém. BAILLY Désiré (M), résidant à NEUBLANS(39385), au lieu-dit Le Meix  
Tém. X...NE ? Françoise (F)  
Rédacteur de l'acte : COINTOT Claude, officier publique

**20/09/1793**

SACHON Denise  
fille légitime de SACHON Émiland, résidant à NEUBLANS(39385), manouvrier, (S)  
et de SIMONET Jeanne  
Tém. FAIVRE Claude (M), résidant à NEUBLANS(39385), au lieu-dit Neublans, (S)  
Tém. BOISSEAU Denise (F), résidant à NEUBLANS(39385)  
Rédacteur de l'acte : COINTOT Claude, officier publique

**06/10/1793**

THIBOT Denis, né le 14/VEND/02  
fils légitime de THIBOT Désiré, résidant à NEUBLANS(39385), laboureur  
et de FAIVRE Suzanne  
Tém. BAILLY Denis (M), résidant à NEUBLANS(39385), au lieu-dit Le Meix  
Tém. LEGÉ X ? (M), résidant à MOUTHIER-EN-BRESSE(71326)  
Rédacteur de l'acte : COINTOT Claude, officier publique  
Observations : Acte du 15 Vendémiaire An 2.

**14/10/1793**

SAPRET Anne, née le 22/VEND/02  
fille légitime de SAPRET Jean Baptiste, résidant à NEUBLANS(39385)  
au lieu-dit Abergement, laboureur et de PANOUILLLOT Claudine  
Tém. BEY Louis (M), résidant à NEUBLANS(39385), au lieu-dit Le Meix  
Tém. NOIROT Anne (F), résidant à NEUBLANS(39385), au lieu-dit Le Meix  
Rédacteur de l'acte : COINTOT Claude, officier publique  
Observations : Acte du 23 Vendémiaire An 2.

**25/10/1793**

FOUGEROUGE Claudine, née le 03/BRUM/02  
fille illégitime de FOUGEROUGE Anne  
Tém. FOUGEROUGE Étienne (M), résidant à NEUBLANS(39385), manouvrier  
au lieu-dit Abergement, aïeul déclarant  
Tém. MIGNARD Pierre (M), résidant à NEUBLANS(39385), au lieu-dit Abergement  
Tém. BIGUEURE Claudine (F), résidant à NEUBLANS-ABERGEMENT(39385)  
au lieu-dit Abergement  
Rédacteur de l'acte : COINTOT Claude, officier publique  
Observations : Acte du 4 Brumaire An 2. - Père inconnu.

**29/10/1793**

FAIVRE Marie, née le 07/BRUM/02  
fille légitime de FAIVRE Nicolas, résidant à NEUBLANS(39385), au lieu-dit Abergement  
manouvrier et de DONET Marie  
Tém. THIBERT Désiré (M), résidant à NEUBLANS(39385), au lieu-dit Abergement  
Tém. LENÉ Jeanne (F), résidant à NEUBLANS(39385), au lieu-dit Abergement  
Rédacteur de l'acte : COINTOT Claude, officier publique  
Observations : Acte du 8 Brumaire An 2.

**18/11/1793**

GILLOT Thérèse, née le 28/BRUM/02  
fille illégitime de GILLOT Jeanne  
Tém. GILLOT Claude (M), résidant à NEUBLANS(39385), manouvrier, au lieu-dit Abergement  
aïeul déclarant  
Tém. POIFFAUT Étienne (M), résidant à NEUBLANS(39385), marchand  
au lieu-dit Abergement  
Tém. POISOT Denis (M), résidant à NEUBLANS-ABERGEMENT(39385), marchand  
au lieu-dit Abergement  
Rédacteur de l'acte : COINTOT Claude, officier publique

**23/11/1793**

PRESTAT ? Jean Claude, né le 02/FRIM/02  
fils légitime de PRESTAT ? Claude, résidant à NEUBLANS(39385), au lieu-dit Abergement  
vigneron et de CIQUELET Catherine  
Tém. PITET Jean Claude (M)  
Tém. CUSEY Jacqueline (F)  
Rédacteur de l'acte : COINTOT Claude, officier publique  
Observations : Acte du 3 Frimaire An 2.

**28/11/1793**

POILLOUX Reine, née le 08/FRIM/02  
fille légitime de POILLOUX Jean Baptiste, résidant à NEUBLANS(39385)  
au lieu-dit Abergement, laboureur, (S) et de BON Louise  
Tém. CORBET Denis (M), résidant à FRETTERANS(71207)  
Tém. CLER Reine (F), résidant à NEUBLANS(39385)  
Rédacteur de l'acte : COINTOT Claude, officier publique

**28/11/1793**

BULOT Claudine, née le 07/FRIM/02  
fille légitime de BULOT Claude, résidant à NEUBLANS(39385), au lieu-dit Abergement  
manouvrier et de BOUTEILLET Claudine  
Tém. MAIRET François (M)  
Tém. MIGNARD Claudine (F)  
Rédacteur de l'acte : COINTOT Claude, officier publique  
Observations : Acte du 8 Frimaire An 2.

**04/12/1793**

COITOUX Jean François, né le 13/FRIM/02  
fils illégitime de COITOUX Pierrette  
Tém. CUSEY Jacqueline (F), résidant à NEUBLANS(39385), sage-femme déclarante  
au lieu-dit Abergement  
Tém. PERRON Denis (M)  
Tém. THEURET Jeanne (F)  
Rédacteur de l'acte : COINTOT Claude, officier publique  
Observations : Acte du 14 Frimaire An 2. - La mère réside chez T2.

**25/12/1793**

BIETRIX Marie Claudine, née le 05/NIVO/02  
fille légitime de BIETRIX Nicolas, résidant à NEUBLANS(39385), au lieu-dit Abergement  
laboureur et de HUOT Marguerite  
Tém. GEY Denis (M)  
Tém. RAGONDET Claudine (F)  
Rédacteur de l'acte : COINTOT Claude, officier publique

**17/01/1794**

CHEZAUX Jacques, né le 28/NIVO/02  
fils légitime de CHEZAUX Jacques, résidant à NEUBLANS(39385), au lieu-dit Abergement  
cordonnier et de DEMORTIER Catherine  
Tém. POIFFAUT Jacques (M), résidant à NEUBLANS(39385), laboureur  
au lieu-dit Abergement  
Tém. BON Louise (M), résidant à NEUBLANS(39385), au lieu-dit Abergement  
Rédacteur de l'acte : COINTOT Claude, officier publique

**24/02/1794**

VAUCHEY Nicolas, né le 05/VENT/02  
fils légitime de VAUCHEY Jean Baptiste, résidant à NEUBLANS(39385)  
au lieu-dit Les Coupis et de BIETRIX Anne  
Tém. BIETRIX Nicolas (M), résidant à NEUBLANS(39385), au lieu-dit Les Coupis, (S)  
Tém. GUILLOT Françoise (F), résidant à NEUBLANS(39385)  
au lieu-dit Abergement Saint Jean  
Rédacteur de l'acte : COINTOT Claude, officier publique  
Observations : Acte du 6 Ventose An 2.

**30/03/1794**

CHEZEAUX Anne Reine, née le 10/GERM/02  
fille légitime de CHESEAUX Jean Baptiste, résidant à NEUBLANS(39385)  
au lieu-dit Abergement, laboureur et de POISET Claudine  
Tém. BEAUPOIL Philippe (M), résidant à NEUBLANS(39385), laboureur  
au lieu-dit Abergement, (S)  
Tém. SIMERET Reine (M), résidant à NEUBLANS(39385), au lieu-dit Abergement  
Rédacteur de l'acte : COINTOT Claude, officier publique  
Observations : Père : "Le Jeune".

**12/04/1794**

BOUCLEY Denis François, né le 23/GERM/02  
fils légitime de BOUCLEY Henry, résidant à NEUBLANS(39385), au lieu-dit Abergement  
cultivateur, (S) et de BOISSON Françoise  
Tém. BOUCLEY Denis (M), 30 ans, résidant à NEUBLANS(39385), au lieu-dit Abergement, (S)  
Tém. LAGNIN Anne Françoise (F), 22 ans, résidant à NEUBLANS(39385)  
au lieu-dit Abergement  
Rédacteur de l'acte : COINTOT Claude, officier publique

**26/04/1794**

BOISSON Marie Françoise, née le 07/FLOR/02  
fille légitime de BOISSON Jean Baptiste, résidant à NEUBLANS(39385)  
au lieu-dit Abergement, cultivateur, (S) et de BAILLY Marie Magdeleine  
Tém. BAILLY Désiré (M), 36 ans, résidant à NEUBLANS(39385), cultivateur  
au lieu-dit Le Meix, (S)  
Tém. BONOT Marie Françoise (F), 43 ans, résidant à NEUBLANS(39385)  
au lieu-dit Abergement  
Rédacteur de l'acte : COINTOT Claude, officier publique

**29/04/1794**

GARNIER Reine, née le 10/FLOR/02  
fille légitime de +GARNIER Denis, résidant à NEUBLANS(39385), au lieu-dit Abergement  
cultivateur et de DEMOUGEOT Étienne  
Tém. GARNIER Émiland (M), 36 ans, résidant à NEUBLANS(39385), cultivateur  
au lieu-dit Abergement, oncle paternel, (S)  
Tém. DEMOUGEOT Reine (F), 21 ans  
Rédacteur de l'acte : COINTOT Claude, officier publique  
Observations : T2 : fille de Denis et de MINAY Anne, de BELLEVESVRE (71)

**12/05/1794**

GIFFARD Jacques, né le 23/FLOR/02  
fils légitime de GIFFARD Jacques, résidant à NEUBLANS(39385), au lieu-dit Abergement  
maître charpentier, (S) et de CUZEY Jeanne Baptiste  
Tém. CUZEY Émiland (M), 38 ans, résidant à NEUBLANS(39385), laboureur  
au lieu-dit Abergement  
Tém. DUCLOUX ? Thérèse (F), 36 ans, résidant à PETIT-NOIR(39415)  
Rédacteur de l'acte : COINTOT Claude, officier publique

**21/05/1794**

JACQUOT François, né le 01/PRAI/02  
fils légitime de JACQUOT Valentin, résidant à NEUBLANS(39385), au lieu-dit Abergement  
manouvrier, (S) et de MARMET Françoise  
Tém. JACQUOT François (M), 45 ans, résidant à MOUTHIER-EN-BRESSE(71326), manouvrier, (S)  
Tém. MARMET Denise (F), 52 ans, résidant à NEUBLANS(39385), au lieu-dit Abergement, (S)  
Rédacteur de l'acte : COINTOT Claude, officier public  
Observations : Acte du 2 Prairial An 2. - T2 : femme de MONDAMEY Claude.

**25/05/1794**

GARNIER Jean Étienne, né le 03/PRAI/02  
fils légitime de GARNIER Jean Baptiste, 38 ans, sabotier, (S) et de FAIVRE Françoise  
Tém. GEY Jean Baptiste (M), 34 ans, résidant à NEUBLANS(39385), laboureur  
au lieu-dit Abergement, (S)  
Tém. CUSEY Étienne (F), 28 ans, résidant à NEUBLANS(39385), au lieu-dit Abergement  
Rédacteur de l'acte : COINTOT Claude, officier public  
Observations : Acte du 6 Prairial An 2. - T2 : fille de +François et de X Marie.

**30/06/1794**

JULLIEN Guillaume, né le 12/MESS/02  
fils légitime de JULLIEN François, 58 ans, résidant à NEUBLANS(39385)  
au lieu-dit Abergement, manouvrier, (S) et de BRÉGAND Marguerite  
Tém. PAQUELIER Guillaume (M), 36 ans, résidant à NEUBLANS(39385), manouvrier  
au lieu-dit Abergement  
Tém. NUSILLARD Catherine (F)  
Rédacteur de l'acte : COINTOT Claude, officier public  
Observations : T2 : femme de BOIS Nicolas.

**22/07/1794**

DOUSSOT Marguerite, née le 03/THER/02  
fille illégitime de DOUSSOT Anne  
Tém. NOUVELOT Claude (M), 50 ans, résidant à NEUBLANS(39385), au lieu-dit Abergement  
déclarant, (S)  
Tém. DOUSSOT Marguerite (F), 22 ans, résidant à NEUBLANS(39385)  
au lieu-dit Abergement, (S)  
Rédacteur de l'acte : POIFFAUX Etienne, officier public  
Observations : Acte du 4 Thermidor An 2. - Mère : célibataire et fille de Désiré,  
aubergiste et de PERRON Françoise. - Père : inconnu.

**07/08/1794**

BON Catherine, née le 19/THER/02  
fille légitime de BON Hugues, résidant à NEUBLANS(39385), au lieu-dit Abergement  
laboureur et de BERTHELOT Reine  
Tém. GEY Jean Baptiste (M), 35 ans, résidant à NEUBLANS(39385), laboureur  
au lieu-dit Abergement, (S)  
Tém. POISET Catherine (F), 41 ans, résidant à NEUBLANS(39385), au lieu-dit Abergement  
Rédacteur de l'acte : POIFFAUX Etienne, officier public  
Observations : Acte du 20 Thermidor An 2. - T2 : femme de POIFFAUX Etienne.

**25/09/1794**

SIMONET Catherine, née le 04/VEND/03  
fille légitime de SIMONET Étienne, résidant à NEUBLANS(39385), au lieu-dit Abergement  
cultivateur, (S) et de JOBART Françoise  
Tém. FROISSARD Jean Claude (M), 45 ans, résidant à NEUBLANS(39385), géomètre déclarant  
au lieu-dit Abergement, (S)  
Tém. POISET Catherine (F), 41 ans, résidant à NEUBLANS(39385), au lieu-dit Abergement, (S)  
Rédacteur de l'acte : POIFFAUX Etienne, officier public  
Observations : T2 : femme de POIFFAUX Etienne.

**02/10/1794**

MARMET Anne, née le 11/VEND/03  
fille légitime de MARMET Claude, résidant à NEUBLANS(39385), au lieu-dit Abergement  
couvreur à paille, (S) et de FAIVRE Anne  
Tém. POILLOUX Denis (M), 38 ans, résidant à NEUBLANS(39385), laboureur déclarant  
au lieu-dit Abergement, (S)  
Tém. CLERC Anne (F), 23 ans, résidant à NEUBLANS(39385), au lieu-dit Abergement  
Rédacteur de l'acte : POIFFAUX Etienne, officier public  
Observations : T2 : femme de POILLOUX Jacques.

**02/10/1794**

VOLUISANT Jacques, né le 11/VEND/03  
fils légitime de VOLUISANT Pierre, résidant à NEUBLANS(39385), au lieu-dit Abergement  
maître couvreur à paille, (S) et de HUOT Reine, résidant à NEUBLANS-ABERGEMENT(39385)  
au lieu-dit Neublans  
Tém. BEY Jacques (M), 40 ans, résidant à NEUBLANS(39385), au lieu-dit Le Meix, (S)  
Tém. FAIVRE Françoise (F), 38 ans, résidant à NEUBLANS(39385), au lieu-dit Le Meix  
Rédacteur de l'acte : POIFFAUX Etienne, officier publique

**04/10/1794**

RAGONDET Anatoile, né le 13/VEND/03  
fils légitime de RAGONDET Jean, 50 ans, résidant à NEUBLANS(39385)  
au lieu-dit Abergement, manouvrier et de VOLUISANT Françoise  
Tém. BIGEURE Denis (M), 35 ans, résidant à NEUBLANS(39385), manouvrier  
au lieu-dit Le Meix  
Tém. CHIBERT Anatoile (M), résidant à NEUBLANS(39385), au lieu-dit Abergement  
Rédacteur de l'acte : POIFFAUX Etienne, officier publique  
Observations : T2 : fille de +Jean Denis et de HUOT Françoise.

**08/10/1794**

BOUCHARD Hugues, né le 16/VEND/03  
fils légitime de BOUCHARD Pierre, résidant à NEUBLANS(39385), au lieu-dit Abergement  
laboureur et de X Claudine  
Tém. MAUBLAND Hugues (M), résidant à NEUBLANS(39385), négociant  
au lieu-dit Abergement  
Tém. SAUNIER Marie Claudine (F), résidant à MOUTHIER-EN-BRESSE(71326)  
au lieu-dit Dissey  
Rédacteur de l'acte : POIFFAUX Etienne, officier publique  
Observations : Acte du 17 Vendémiaire An 3. - T2 : fille de Jean et X ? Benoite.

**18/11/1794**

BIETRIX Catherine, née le 26/BRUM/03  
fille légitime de BIETRIX Henry, résidant à NEUBLANS(39385), au lieu-dit Abergement  
charpentier et de CHRÉTIEN Marie  
Tém. GEY Denis (M), 34 ans, résidant à NEUBLANS(39385), au lieu-dit Abergement  
déclarant  
Tém. BIETRIX Catherine (F), 22 ans, résidant à NEUBLANS(39385), au lieu-dit Abergement  
déclarante  
Rédacteur de l'acte : POIFFAUX Etienne, officier publique  
Observations : Acte du 28 Brumaire An 3.

**22/11/1794**

CRETENET Jean Baptiste, né le 02/FRIM/03  
fils légitime de CRETENET Claude, résidant à NEUBLANS(39385), au lieu-dit Abergement  
laboureur, (S) et de GEY Anne Françoise  
Tém. GEY Jean Baptiste (M), 35 ans, résidant à NEUBLANS(39385), au lieu-dit Abergement, (S)  
Tém. HUART ? Marie (F), 44 ans, résidant à NEUBLANS(39385), au lieu-dit Abergement  
Rédacteur de l'acte : POIFFAUX Etienne, officier publique

**14/12/1794**

POIFFAUT Jeanne Étienne, née le 23/FRIM/03  
fille légitime de POIFFAUT Jacques et de BOISSET Claudine  
Tém. GEY Claude (M), 38 ans, résidant à NEUBLANS(39385), laboureur  
au lieu-dit Neublans, (S)  
Tém. POISET Catherine (F), 42 ans, résidant à NEUBLANS(39385), (S)  
Rédacteur de l'acte : POIFFAUX Etienne, officier publique  
Observations : T2 : femme de POIFFAUT Etienne. - Acte du 24 Frimaire An 3.

**15/12/1794**

TOURNIÉ Suzanne, née le 25/FRIM/03  
fille légitime de TOURNIÉ Joseph, scieur de long et de MIAT ? Françoise  
Tém. GAILLARE Jacques (M), 33 ans, originaire d'AMBERT Rom...?(63003), scieur de long  
Tém. NICOT Suzanne (F), 27 ans, résidant à NEUBLANS(39385), tailleuse  
Rédacteur de l'acte : POIFFAUX Etienne, officier publique

**21/12/1794**

BOUTEILLE Guillaume, né le 01/NIVO/03  
fils légitime de BOUTEILLE Claude, résidant à NEUBLANS(39385), couvreur à paille  
et de MIGNARE Claudine  
Tém. JANTÉ Guillaume (M), 40 ans, résidant à NEUBLANS(39385), laboureur  
au lieu-dit Abergement Saint Jean, (S)  
Tém. BIETRIX Catherine (F), 22 ans, résidant à NEUBLANS(39385)  
Rédacteur de l'acte : POIFFAUX Etienne, officier publique

**24/12/1794**

BEY Jeanne Claudine, née le 03/NIVO/03  
fille légitime de BEY Jean Denis, résidant à NEUBLANS(39385), laboureur  
et de RICHARE Françoise  
Tém. BEY Nicolas (M), 34 ans, résidant à NEUBLANS(39385), laboureur déclarant  
au lieu-dit Neublans  
Tém. RICHARE Jeanne Claudine (F), 25 ans, résidant à NEUBLANS(39385)  
Rédacteur de l'acte : POIFFAUX Etienne, officier publique  
Observations : Père : absent.

**30/12/1794**

GARNIÉ Jean Claude, né le 09/NIVO/03  
fils légitime de GARNIÉ Émiland et de BOISSAUX Denise  
Tém. FROISSARD Jean Claude (M), 46 ans, résidant à NEUBLANS(39385), géomètre  
au lieu-dit Neublans, (S)  
Tém. LAMBERGÉ Françoise (F), 35 ans, résidant à NEUBLANS(39385)  
Rédacteur de l'acte : POIFFAUX Etienne, officier publique  
Observations : Acte du 10 Nivose An 3.

**/01/1795**

PARIS Claude  
fils légitime de PARIS François, résidant à NEUBLANS(39385), négociant  
et de FAIVRE Françoise  
Tém. GEY Claude (M), 38 ans, résidant à NEUBLANS(39385), cultivateur  
au lieu-dit Neublans, (S)  
Tém. COINTOT Thérèse (F), 23 ans, résidant à NEUBLANS(39385)  
Rédacteur de l'acte : POIFFAUX Etienne, officier publique  
Observations : Acte don daté.

**02/01/1795**

BOIVIN Pierre François, né le 12/NIVO/03  
fils légitime de BOIVIN Hugues, 37 ans et de CHEZEAU Jeanne Baptiste  
Tém. BOIVIN Pierre (M), 40 ans, résidant à NEUBLANS(39385), au lieu-dit Neublans  
Tém. BOILLLOT Françoise Julie (F), 29 ans, résidant à NEUBLANS(39385)  
Rédacteur de l'acte : POIFFAUX Etienne, officier publique  
Observations : Acte du 13 Nivose An 3.

**03/01/1795**

BEY Reine, née le 13/NIVO/03  
fille légitime de BEY Nicolas, résidant à NEUBLANS(39385) et de NUSILLARD Catherine  
Tém. BOIS Pierre (M), 60 ans, résidant à NEUBLANS(39385), cultivateur déclarant  
Tém. BERTELOT Reine (F), 32 ans, résidant à NEUBLANS(39385)  
Rédacteur de l'acte : POIFFAUX Etienne, officier publique  
Observations : Acte du 14 Nivose An 3. - Père absent. - T2 : Femme de BEY Hugues.

**26/01/1795**

PERRON Denis, né le 07/PLUV/03  
fils légitime de PERRON Jean, résidant à NEUBLANS(39385), cultivateur, (S)  
et de VOLUISAN Suzanne  
Tém. GEY Jean Anatoile (M), 44 ans, résidant à NEUBLANS(39385), cultivateur  
au lieu-dit Neublans, (S)  
Tém. PERRON Françoise (F), 49 ans, résidant à NEUBLANS(39385)  
Rédacteur de l'acte : POIFFAUX Etienne, officier publique  
Observations : T2 : femme de DOUSSOT Désiré.

**27/01/1795**

BEY Jacques, né le 08/PLUV/03  
fils légitime de BEY Louis, résidant à NEUBLANS(39385), cultivateur  
et de GEY Marguerite  
Tém. BEY Jacques (M), 34 ans, résidant à NEUBLANS(39385), au lieu-dit Le Meix  
déclarant  
Tém. GEY Denise (F), 26 ans, résidant à NEUBLANS(39385), au lieu-dit Abergement  
Rédacteur de l'acte : POIFFAUX Etienne, officier publique  
Observations : T2 : femme de SIMONET Jean Baptiste. - Père : absent.

**28/01/1795**

BOUCHARD Jean Denis, né le 08/PLUV/03  
fils légitime de BOUCHARD Jean, résidant à NEUBLANS(39385), au lieu-dit Abergement  
cultivateur et de RAGONDET Claudine  
Tém. BOUCHAR Jacques (M), 43 ans, résidant à NEUBLANS(39385), au lieu-dit Abergement, (S)  
Tém. BOIS Jean Denis (M), 40 ans, résidant à NEUBLANS(39385), cultivateur  
au lieu-dit Abergement, (S)  
Tém. BOUCHAR Anne (F), 23 ans, résidant à NEUBLANS-ABERGEMENT(39385)  
au lieu-dit Neublans  
Tém. BIETRIX Catherine (F), 22 ans, résidant à NEUBLANS-ABERGEMENT(39385)  
au lieu-dit Neublans  
Rédacteur de l'acte : POIFFAUX Etienne, officier publique  
Observations : Jumeau.

**28/01/1795**

BOUCHAR Jacques, né le 08/PLUV/03  
fils légitime de BOUCHAR Jean, résidant à NEUBLANS(39385), au lieu-dit Abergement  
cultivateur et de RAGONDET Claudine  
Tém. BOUCHAR Jacques (M), 43 ans, résidant à NEUBLANS(39385), au lieu-dit Abergement, (S)  
Tém. BOIS Jean Denis (M), 40 ans, résidant à NEUBLANS(39385), cultivateur  
au lieu-dit Abergement, (S)  
Tém. BOUCHAR Anne (F), 23 ans, résidant à NEUBLANS-ABERGEMENT(39385)  
au lieu-dit Abergement  
Tém. BIETRIX Catherine (F), 22 ans, résidant à NEUBLANS-ABERGEMENT(39385)  
au lieu-dit Abergement  
Rédacteur de l'acte : POIFFAUX Etienne, officier publique  
Observations : Jumeau.

**28/01/1795**

PRESTAT François, né le 09/PLUV/03  
fils légitime de PRESTAT Claude, résidant à NEUBLANS(39385), vigneron, (S)  
et de SICLET X  
Tém. SICLET François (M), 21 ans, résidant à ARCHELANGE(39014), (S)  
Tém. MENET Marguerite (F), 23 ans, résidant à ARCHELANGE(39014)  
Rédacteur de l'acte : POIFFAUX Etienne, officier publique

**12/02/1795**

CUSEY Marguerite, née le 24/PLUV/03  
fille légitime de CUSEY Émiland, résidant à NEUBLANS(39385), cultivateur  
et de ROYER Françoise  
Tém. GIFFARD Jacques (M), 34 ans, résidant à NEUBLANS(39385), maître charpentier  
au lieu-dit Abergement, (S)  
Tém. CROST Marguerite (F), 38 ans, résidant à NEUBLANS(39385), au lieu-dit Abergement, (S)  
Rédacteur de l'acte : POIFFAUX Etienne, officier publique  
Observations : T2 : veuve de ROY Jean.

**16/02/1795**

COITOUX Denise, née le 27/PLUV/03  
fille légitime de COITOUX Jean, résidant à NEUBLANS(39385), manouvrier  
et de MIGNARD Marie  
Tém. ROYÉ Nicolas (M), 34 ans, résidant à NEUBLANS(39385), négociant  
au lieu-dit Neublans  
Tém. JOBERT Denise (F), 26 ans, résidant à MOUTHIER-EN-BRESSE(71326)  
Rédacteur de l'acte : POIFFAUX Etienne, officier publique  
Observations : Acte du 28 Pluviose An 3.



**19/02/1795**

SAPRET Denis, né le 01/VENT/03  
fils légitime de SAPRET Désiré, résidant à NEUBLANS(39385), manouvrier, (S)  
et de CHARTON Claudine  
Tém. BOIS Jean Denis (M), 32 ans, résidant à NEUBLANS(39385), laboureur  
au lieu-dit Neublans  
Tém. MIGNAR Denise (F), 27 ans, résidant à NEUBLANS(39385)  
Rédacteur de l'acte : POIFFAUX Etienne, officier publique  
Observations : T2 : veuve THIBER Denis.

**24/02/1795**

VITTÉ-REBOUILLAT Denis, né le 05/VENT/03  
fils légitime de VITTÉ-REBOUILLAT Claude, résidant à NEUBLANS(39385), manouvrier, (S)  
et de BIETRIX Jeanne  
Tém. RIARD Denis (M), 37 ans, résidant à NEUBLANS(39385), au lieu-dit Neublans, (S)  
Tém. CUSEY Jacqueline (F), 49 ans, résidant à NEUBLANS(39385), (S)  
Rédacteur de l'acte : POIFFAUX Etienne, officier publique  
Observations : Acte du 6 Ventose An 3. - T2 : femme NOUVELOT. - T1 : "Le Jeune".

**24/02/1795**

POILLOUX Reine, née le 06/VENT/03  
fille légitime de POILLOUX Jacques, résidant à NEUBLANS(39385), cultivateur, (S)  
et de CLERC Anne  
Tém. POILLOUX Denis (M), 35 ans, résidant à NEUBLANS(39385), cultivateur  
au lieu-dit Neublans, oncle paternel, (S)  
Tém. CLERC Reine (F), 26 ans, tante maternelle  
Rédacteur de l'acte : POIFFAUX Etienne, officier publique  
Observations : T1 et T2 : mari et femme.

**09/03/1795**

BECLE Anne Joséphe, née le 18/VENT/03  
fille légitime de BECLE Pierre, résidant à NEUBLANS(39385), négociant, (S)  
et de MIOT Claudine  
Tém. MAUBLANS Hugues (M), 30 ans, résidant à NEUBLANS(39385), négociant  
au lieu-dit Neublans  
Tém. BECLE Anne (F), 21 ans, résidant à NEUBLANS(39385)  
Rédacteur de l'acte : POIFFAUX Etienne, officier publique  
Observations : Acte du 19 Ventose An 3.

**25/03/1795**

FAIVRE Marie Françoise, née le 05/GERM/03  
fille légitime de FAIVRE Jean Baptiste, résidant à NEUBLANS(39385), cultivateur  
et de DEMOUGEOT Anne  
Tém. DEMOUGEOT Philibert (M), 59 ans, résidant à PETIT-NOIR(39415)  
Tém. BABET Françoise (F), 53 ans  
Rédacteur de l'acte : POIFFAUX Etienne, officier publique  
Observations : T2 : femme de FAIVRE Philippe.

**27/03/1795**

RAGONDET Jeanne Claude, née le 07/GERM/03  
fille légitime de RAGONDET Philippe, résidant à NEUBLANS(39385) et de BOURDIN Denise  
Tém. CHEZEAUX Jean Baptiste (M), 35 ans, résidant à NEUBLANS(39385), cultivateur  
au lieu-dit Neublans, (S)  
Tém. BONNEAUX Thérèse (F), 45 ans, résidant à NEUBLANS(39385)  
Rédacteur de l'acte : POIFFAUX Etienne, officier publique

**28/03/1795**

AUBIN Jeanne Françoise, née le 08/GERM/03  
fille légitime de AUBIN Joseph, résidant à NEUBLANS(39385), cultivateur, (S)  
et de FAIVRE Françoise, 30 ans  
Tém. AUBIN Jean François (M), 38 ans, résidant à NEUBLANS(39385), manouvrier  
au lieu-dit Neublans  
Tém. FAIVRE Françoise (F), 30 ans, résidant à NEUBLANS(39385)  
Rédacteur de l'acte : POIFFAUX Etienne, officier publique  
Observations : T2 : femme de GARNIER Jean Baptiste.

**04/04/1795**

SAUNIÉ Jeanne Claudine, née le 15/GERM/03  
fille légitime de SAUNIÉ Émiland, résidant à NEUBLANS(39385), manouvrier  
et de HUOT ? Anne  
Tém. BEY Émiland (M), 28 ans, résidant à NEUBLANS(39385), cultivateur  
au lieu-dit Neublans, (S)  
Tém. SAUNIER Jeanne Claudine (F), 21 ans, résidant à NEUBLANS(39385)  
Rédacteur de l'acte : POIFFAUX Etienne, officier publique

**06/04/1795**

POILLOUX Jacques Ignace, né le 17/GERM/03  
fils légitime de POILLOUX Denis, cultivateur, (S) et de CLERC Reine  
Tém. POILLOUX Jacques (M), 38 ans, résidant à NEUBLANS(39385), cultivateur  
au lieu-dit Neublans, (S)  
Tém. SIMONET Reine (F), 32 ans, résidant à NEUBLANS(39385)  
Rédacteur de l'acte : POIFFAUT Etienne, officier publique

**09/04/1795**

PERRON Étienne, né le 20/GERM/03  
fils légitime de PERRON Denis, résidant à NEUBLANS(39385), cultivateur, (S)  
et de THEURE Anne  
Tém. POIFFAUT Denis (M), résidant à NEUBLANS(39385), au lieu-dit Neublans, (S)  
Tém. POISSET Catherine (F), 22 ans  
Tém. CORBET Anne Marie (F), 58 ans, résidant à FRETTERANS(71207)  
Rédacteur de l'acte : POIFFAUT Etienne, officier publique  
Observations : T1 : fils de Etienne. - T3 : femme de THEURE Emiland.

**22/04/1795**

POILLOUX Anne, née le 03/FLOR/03  
fille légitime de POILLOUX Jean Baptiste, résidant à NEUBLANS(39385), (S)  
et de BON Louise  
Tém. FAIVRE Claude (M), 50 ans, résidant à NEUBLANS(39385), cultivateur  
au lieu-dit Neublans, (S)  
Tém. CLÉRC Anne (F), 25 ans  
Rédacteur de l'acte : POIFFAUT Etienne, officier publique  
Observations : T2 : femme de POILLOUX Joseph.

**09/05/1795**

JACQUOT Marguerite, née le 20/FLOR/03  
fille légitime de JACQUOT Valentin, résidant à NEUBLANS(39385)  
et de MAR...? Françoise  
Tém. DAUFAIN Jean Pierre (M), 42 ans, maréchal, (S)  
Tém. BAILLY Marguerite (F), 34 ans, résidant à PETIT-NOIR(39415)  
Rédacteur de l'acte : POIFFAUT Etienne, officier publique  
Observations : T2 : femme de MAIRET Emiland.

**01/07/1795**

BRÉGAND Jacques, né le 13/MESS/03  
fils légitime de RIARD Claude, résidant à NEUBLANS(39385), cultivateur  
et de BOUCLEY Françoise  
Tém. BRÉGAND Jacques (M), 58 ans, résidant à NEUBLANS(39385), au lieu-dit Neublans, (S)  
Tém. BOISSON Françoise (F), 33 ans, résidant à NEUBLANS(39385)  
Rédacteur de l'acte : RIARD, maire  
Observations : T2 : femme de BOUCLEY Henry

**05/07/1795**

SIMONET Anne, née le 17/MESS/03  
fille légitime de SIMONET Jean Baptiste, résidant à NEUBLANS(39385), cultivateur, (S)  
et de GEY Denise  
Tém. POILLOUX Jacques (M), 38 ans, (S)  
Tém. SIMONET Anne (F)  
Rédacteur de l'acte : RIARD, maire

**06/07/1795**

FAURE Marguerite, née le 18/MESS/03  
fille légitime de FAURE Vital, résidant à NEUBLANS(39385), scieur de long  
et de DELARCHE Jeanne Baptiste  
Tém. COINTOT Claude François (M), résidant à NEUBLANS(39385), cultivateur  
au lieu-dit Neublans, (S)  
Tém. BOILLOT Marguerite (F), 25 ans, résidant à NEUBLANS(39385)  
Rédacteur de l'acte : RIARD, maire

**08/08/1795**

GIRARDOT Catherine, née le 21/THER/03  
fille légitime de GIRARDOT Claude, résidant à NEUBLANS(39385), tissier en toile, (S)  
et de GAUTHIER Jeanne  
Tém. BEY Louis (M), 33 ans, résidant à NEUBLANS(39385), cultivateur  
au lieu-dit Neublans, (S)  
Tém. BIETRIX Catherine (F), 22 ans, résidant à NEUBLANS(39385)  
Rédacteur de l'acte : RIARD, maire

**25/08/1795**

BOIS Denis, né le 08/FRUC/03  
fils légitime de BOIS Hugues, résidant à NEUBLANS(39385), cultivateur, (S)  
et de BERTHELOT Reine  
Tém. GEY Denis (M), 34 ans, résidant à NEUBLANS(39385), cultivateur  
au lieu-dit Neublans, (S)  
Tém. NOUVELOT Désirée (F), 38 ans, résidant à NEUBLANS(39385)  
Rédacteur de l'acte : GEY J-A, officier public  
Observations : Acte du 8 Fructidor An 3. - T2 : femme de COINTOT Etienne.

**25/09/1795**

LAMBERGÉ Thérèse, née le 05/PRAI/03  
fille illégitime de LAMBERGÉ Françoise, manouvrière  
Tém. COINTOT Claude (M), 40 ans, résidant à NEUBLANS(39385), cultivateur  
au lieu-dit Neublans, (S)  
Tém. CUSSEY Jacquette (F), 50 ans, résidant à NEUBLANS(39385), (S)  
Rédacteur de l'acte : POIFFAUT Etienne, officier public  
Observations : Acte du 6 Prairial An 3. - T1 : "Le Jeune".

**18/10/1795**

SIMONET Pierre, né le 26/VEND/04  
fils légitime de SIMONET Étienne, résidant à NEUBLANS(39385), cultivateur  
et de JOBART Françoise  
Tém. MAGNELOT Pierre Antoine (M), 33 ans, résidant à RUFFEY-SUR-SEILLE(39471), (S)  
Tém. CORDELIER Marie (F), 22 ans, résidant à LAYS-SUR-LE-DOUBS(71254)  
Rédacteur de l'acte : GEY Jean Anatoile, officier public  
Observations : T2 : femme de SIMONET Antoine (S).

**20/10/1795**

SACHON Marguerite, née le 28/VEND/04  
fille légitime de SACHON Émiland, résidant à NEUBLANS(39385), cultivateur, (S)  
et de SIMONET Anne  
Tém. HUOT Émiland (M), 21 ans, résidant à NEUBLANS(39385), tailleur d'habits  
au lieu-dit Neublans  
Tém. SIMONET Marguerite (F), 17 ans, résidant à NEUBLANS(39385)  
Rédacteur de l'acte : GEY Jean Anatoile, officier public  
Observations : T1 a déclaré ne pouvoir signer à cause d'une blessure qu'il a reçu à la main  
droite en combattant pour la défense de la République.

**22/10/1795**

CHESAUX Reine, née le 30/VEND/04  
fille légitime de CHESAUX Jacques, résidant à NEUBLANS(39385), cordonnier, (S)  
et de DEMORTIER Catherine  
Tém. BIET Jean Baptiste (M), 47 ans, résidant à NEUBLANS(39385), au lieu-dit Neublans, (S)  
Tém. NOUVELOT Reine (F), 29 ans, résidant à NEUBLANS(39385)  
Rédacteur de l'acte : GEY Jean Anatoile, officier public  
Observations : T2 : femme de CHESAUX Pierre.

**29/10/1795**

CROT Jean François, né le 07/BRUM/04  
fils de CROT Marguerite, résidant à NEUBLANS-ABERGEMENT(39385), au lieu-dit Neublans  
Tém. CUSEY Émiland (M), 40 ans, résidant à NEUBLANS(39385), au lieu-dit Neublans  
Tém. CUSEY Jacquette (F), 51 ans, résidant à NEUBLANS(39385), (S)  
Rédacteur de l'acte : GEY Jean Anatoile, officier public  
Observations : T2 : femme de NOUVELOT Claude. - Mère : veuve de ROYE Jean.

**30/10/1795**

BOUCHARD François, né le 07/BRUM/08  
fils légitime de BOUCHARD Pierre, résidant à NEUBLANS(39385), cultivateur, (S)  
et de SAUNIER Claudine  
Tém. SAUNIER François (M), 26 ans, résidant à NEUBLANS(39385), cultivateur  
au lieu-dit Abergement Saint Jean  
Tém. BOUCHARD Claudine (F), 22 ans, résidant à NEUBLANS(39385)  
Rédacteur de l'acte : GEY Jean Anatoile, officier public  
Observations : Acte du 8 Brumaire An 4.

**06/11/1795**

BONNIN Jacques, né le 14/BRUM/04  
fils légitime de BONNIN Pierre, résidant à NEUBLANS(39385), journalier  
et de BOURDIN Philiberte  
Tém. BEY Jacques (M), 36 ans, résidant à NEUBLANS(39385), cultivateur  
au lieu-dit Neublans, (S)  
Tém. BOILLOT Françoise (F), 30 ans, résidant à NEUBLANS(39385)  
Rédacteur de l'acte : GEY Jean Anatoile, officier public  
Observations : Acte du 15 Brumaire An 4.

**07/11/1795**

FAIVRE Désiré, né le 16/BRUM/04  
fils légitime de FAIVRE Denis, résidant à NEUBLANS(39385), cultivateur  
et de LÉTROUBLON Pierrette  
Tém. THIBERT Désiré (M), 36 ans, résidant à NEUBLANS(39385), cultivateur  
au lieu-dit Neublans  
Tém. LETROUBLON Aimée (F), 28 ans  
Rédacteur de l'acte : GEY Jean Anatoile, officier public  
Observations : T2 : femme de MOURIN Claude.

**21/11/1795**

BIETRIX Jeanne, née le 28/BRUM/04  
fille légitime de BIETRIX Henry, résidant à NEUBLANS(39385), charpentier  
et de CHRÉTIEN Marie  
Tém. BECLE Jean Pierre (M), 40 ans, résidant à NEUBLANS(39385), cultivateur  
au lieu-dit Neublans, (S)  
Tém. PICARD Jeanne (F), 44 ans, résidant à TORPES(71541)  
Rédacteur de l'acte : GEY Jean Anatoile, officier public  
Observations : Acte du 30 Brumaire An 4. - T2 : femme de MINIER Claude.

**30/11/1795**

CHEZEAUX Anne, née le 08/FRIM/04  
fille légitime de CHEZEAUX Jean, résidant à NEUBLANS(39385), couvreur à paille  
et de MARMET Anatoile  
Tém. DAUPHIN Jean Pierre (M), 42 ans, résidant à NEUBLANS(39385), maréchal  
au lieu-dit Neublans, (S)  
Tém. DAUPHIN Claude Marie (M), 13 ans, (S)  
Tém. BOISSARD Anne (F), 30 ans, servante  
Rédacteur de l'acte : GEY Jean Anatoile, officier public  
Observations : Acte du 9 Frimaire An 4.

**04/02/1796**

PACLIER Jacques, né le 15/PLUV/04  
fils légitime de PACLIER Guillaume, résidant à NEUBLANS(39385), manouvrier  
et de MARMET Denise  
Tém. GUICHARD Jacques (M), résidant à NEUBLANS(39385), laboureur, au lieu-dit Neublans  
Tém. PACLIER Claudine (F), résidant à NEUBLANS(39385)  
Rédacteur de l'acte : POIFFAUT Etienne, officier publique  
Observations : T2 : femme de ROLAND Joseph.

**23/02/1796**

NORET Denis, né le 04/VENT/04  
fils légitime de NORET Claude, résidant à NEUBLANS(39385), manouvrier, (S)  
et de PANOUILLOT Denise  
Tém. SAPRET Denis (M), 21 ans, résidant à NEUBLANS(39385), au lieu-dit Neublans  
Tém. BEY Claudine (F), 28 ans, résidant à NEUBLANS(39385)  
Rédacteur de l'acte : POIFFAUT Etienne, officier publique  
Observations : T2 : femme de GUYON Pierre.

**23/02/1796**

VARENNE Pierre, né le 04/VENT/04  
fils légitime de VARENNE Pierre, résidant à NEUBLANS(39385), manouvrier, (S)  
et de GIROUX X ?  
Tém. CHESEAUX Pierre (M), résidant à NEUBLANS(39385), au lieu-dit Neublans, (S)  
Tém. BOUCHARD Claudine (F), résidant à NEUBLANS(39385)  
Rédacteur de l'acte : POIFFAUT Etienne, officier publique

**14/03/1796**

BIETRIX Denise, née le 23/VENT/04  
fille légitime de BIETRIX Nicolas, résidant à NEUBLANS(39385), laboureur, (S)  
et de HUOT Marguerite  
Tém. BIETRIX Henry (M), résidant à NEUBLANS(39385), laboureur, au lieu-dit Neublans, (S)  
Tém. GEY Denise (F), résidant à NEUBLANS(39385)  
Rédacteur de l'acte : POIFFAUT Etienne, officier publique  
Observations : Acte du 24 Ventose An 4. - T2 : femme de SIMONET Jean Baptiste.

**16/03/1796**

PITET Denise Françoise, née le 24/VENT/04  
fille légitime de PITET Jean Claude, résidant à NEUBLANS(39385), vigneron, (S)  
et de VAILLANT Marie  
Tém. BOISSON François (M), 21 ans, résidant à NEUBLANS(39385), cultivateur  
au lieu-dit Neublans, (S)  
Tém. VAILLANT Anne (F), 30 ans, résidant à LONGWY-SUR-LE-DOUBS(39299), (S)  
Rédacteur de l'acte : POIFFAUT Etienne, officier publique  
Observations : T1 : fils de Pierre. - T2 : femme de THEURIOT Philippe.

**18/03/1796**

PARIS Claude Denis, né le 27/VENT/04  
fils légitime de PARIS François, résidant à NEUBLANS(39385), négociant  
et de FAIVRE Françoise  
Tém. LANIEN Claude François (M), 22 ans, résidant à NEUBLANS(39385), soldat  
au lieu-dit Neublans, (S)  
Tém. GARNIER Denise (F), 54 ans, résidant à FRETTERANS(71207)  
Rédacteur de l'acte : POIFFAUT Etienne, officier publique  
Observations : T1 : canonnier dans l'Artillerie volante des Armées de la République  
actuellement chez son père, en congé de semestre. - T2 : femme de DONZEL  
Denis.

**22/03/1796**

PERRON Éléonore, née le 02/GERM/04  
fille légitime de PERRON Jean, résidant à NEUBLANS(39385), cultivateur, (S)  
et de VOLUISANT Suzanne  
Tém. DOUSSOT Denis (M), résidant à NEUBLANS(39385), au lieu-dit Neublans  
Tém. CUSSEY Jacqueline (F), résidant à NEUBLANS(39385), (S)  
Rédacteur de l'acte : POIFFAUT Etienne, officier publique  
Observations : T2 : femme de NOUVELOT Claude.

**02/04/1796**

GEY Thérèse, née le 13/GERM/04  
fille légitime de GEY Jean Anatoile, résidant à NEUBLANS(39385), cultivateur, (S)  
et de COINTOT Anne  
Tém. POIFFAUT Jacques (M), résidant à NEUBLANS(39385), cultivateur  
au lieu-dit Neublans, (S)  
Tém. GEY Françoise (F), résidant à NEUBLANS(39385)  
Rédacteur de l'acte : POIFFAUT Etienne, officier publique  
Observations : T2 : femme de CRETENET Claude.

**04/04/1796**

GEY Jean Claude, né le 15/GERM/04  
fils légitime de GEY Claude, résidant à NEUBLANS(39385), cultivateur, (S)  
et de DEMOUGEOT Claudine  
Tém. GEY Jean Anatoile (M), résidant à NEUBLANS(39385), au lieu-dit Neublans, (S)  
Tém. DEMOUGEOT Magdeleine (F)  
Rédacteur de l'acte : POIFFAUT Etienne, officier publique

**05/04/1796**

THIBERT Denise, née le 16/GERM/04  
fille légitime de THIBERT Désiré, résidant à NEUBLANS(39385), cultivateur, (S)  
et de FAIVRE Suzanne  
Tém. FAIVRE Nicolas (M), résidant à NEUBLANS(39385), manouvrier, au lieu-dit Neublans  
Tém. ROLAND Denise (M), résidant à NEUBLANS(39385)  
Rédacteur de l'acte : POIFFAUT Etienne, officier publique

**12/04/1796**

FAIVRE Désiré, né le 23/GERM/04  
fils légitime de FAIVRE Nicolas, résidant à NEUBLANS(39385), manouvrier  
et de DORIER Marie  
Tém. SAPRET Désiré (M), résidant à NEUBLANS(39385), manouvrier, au lieu-dit Neublans, (S)  
Tém. SAPRET Denise (M), résidant à NEUBLANS(39385)  
Rédacteur de l'acte : POIFFAUT Etienne, officier publique

**28/04/1796**

TOURNIER Jean Pierre, né le 08/FLOR/04  
fils légitime de TOURNIER Pierre Joseph, résidant à NEUBLANS(39385), scieur de long  
et de MIAT ? Françoise  
Tém. BECLE Jean Pierre (M), résidant à NEUBLANS(39385), au lieu-dit Neublans, (S)  
Tém. HUGUENET Jeannette (F), résidant à NEUBLANS(39385), (S)  
Rédacteur de l'acte : POIFFAUT Etienne, officier publique  
Observations : Acte du 9 Floréal An 4.

**23/05/1796**

VAUCHEZ Claude, né le 03/PRAI/04  
fils légitime de VAUCHEZ Jean Baptiste, résidant à NEUBLANS(39385), cultivateur, (S)  
et de BIETRIX Anne  
Tém. SIMONET Claude (M), résidant à NEUBLANS(39385), manouvrier, au lieu-dit Neublans, (S)  
Tém. RICHARD Claudine (F), résidant à NEUBLANS(39385)  
Rédacteur de l'acte : POIFFAUT Etienne, officier publique

**01/06/1796**

CHESEAUX Jeanne Claude, née le 12/PRAI/04  
fille légitime de CHESEAUX Jean Baptiste, résidant à NEUBLANS(39385), (S)  
et de POISET Claudine  
Tém. CHESEAUX Jean Pierre (M), résidant à NEUBLANS(39385), au lieu-dit Neublans, (S)  
Tém. RAGONDET Claudine (F), résidant à NEUBLANS(39385)  
Rédacteur de l'acte : POIFFAUT Etienne, officier publique  
Observations : Acte du 13 Prairial An 4. - Père : "Le Jeune".

**13/07/1796**

FOUGEROUGE Denis, né le 25/MESS/04  
fils illégitime de FOUGEROUGE Claudine, 24 ans  
Tém. BOIS Anne (F), 57 ans  
Tém. GIROUX Claudine (F), 22 ans  
Rédacteur de l'acte : POIFFAUT Etienne, officier publique  
Observations : Mère : fille de Etienne et de X Marie.

**13/07/1796**

HAUBIN Denis, né le 23/MESS/04  
fils légitime de HAUBIN Jean Joseph, résidant à NEUBLANS(39385), cultivateur, (S)  
et de FAIVRE Claudine  
Tém. POIFFAUX Denis (M), résidant à NEUBLANS(39385), charron, au lieu-dit Neublans, (S)  
Tém. LANIEN Françoise (F), résidant à NEUBLANS(39385), (S)  
Rédacteur de l'acte : POIFFAUT Etienne, officier publique  
Observations : Acte du 25 Messidor An 4.

**20/07/1796**

GIFFARD Jeanne Marguerite, née le 02/THER/04  
fille légitime de GIFFARD Jacques, résidant à NEUBLANS(39385), maître charpentier, (S)  
et de CUSSEY Jeanne Baptiste  
Tém. MARTIN Claude (M), résidant à LONGWY-SUR-LE-DOUBS(39299), cultivateur, (S)  
Tém. HUGUENET Jeanne Claudine (F), résidant à NEUBLANS(39385), (S)  
Rédacteur de l'acte : POIFFAUT Etienne, officier publique  
Observations : T2 : femme dde DAUPHIN Jean Pierre.

**24/08/1796**

SIMONET Nicolas, né le 06/FRUC/04  
fils légitime de SIMONET Claude Augustin, résidant à NEUBLANS(39385), charron  
et de BIETRIX Catherine  
Tém. BIETRIX Nicolas (M), résidant à NEUBLANS(39385), laboureur, au lieu-dit Neublans, (S)  
Tém. JULLIEN Jeanne (F), résidant à NEUBLANS(39385)  
Rédacteur de l'acte : POIFFAUT Etienne, officier publique  
Observations : Acte du 7 FRuctidor An 4. - T2 : veuve de SIMONET Denis.

**24/08/1796**

BONIN Denis, né le 06/FRUC/04  
fils légitime de BONIN Hugues, résidant à NEUBLANS(39385), manouvrier, (S)  
et de CHEZEAUX Jeanne Baptiste  
Tém. FAIVRE Denis (M), résidant à NEUBLANS(39385), cultivateur, au lieu-dit Neublans, (S)  
Tém. BOUCHARD Émilande (F), résidant à NEUBLANS(39385)  
Rédacteur de l'acte : POIFFAUT Etienne, officier publique  
Observations : Acte du 7 Fructidor An 4. - T2: femme de FAIVRE Claude.

**05/09/1796**

BEY X ?, né le 19/FRUC/04  
fils légitime de BEY Louis, résidant à NEUBLANS(39385), cultivateur  
et de GEY Marguerite  
Rédacteur de l'acte : POIFFAUT Etienne, officier publique  
Observations : Acte incomplet.

**28/11/1796**

BIETRIX Françoise, née le 08/FRIM/05  
fille illégitime de BIETRIX Claudine, 24 ans, résidant à NEUBLANS-ABERGEMENT(39385)  
au lieu-dit Neublans  
Tém. BIETRIX Henry (M), résidant à NEUBLANS(39385), au lieu-dit Neublans, (S)  
Tém. RICHARD Françoise (F), résidant à NEUBLANS(39385)  
Rédacteur de l'acte : POIFFAUT Etienne, officier publique  
Observations : Mère : fille de +Jean Baptiste et de + NUZILLARD Antoinette.

**11/12/1796**

GARNIER Étienne, né le 20/FRIM/05  
fils légitime de GARNIER Émiland, résidant à NEUBLANS(39385), cultivateur, (S)  
et de CHAISEAUX Denise  
Tém. POIFFAUT Étienne (M), résidant à NEUBLANS(39385), au lieu-dit Neublans  
Tém. THEURIET Anne (F), résidant à NEUBLANS(39385)  
Rédacteur de l'acte : POIFFAUT Etienne, officier publique  
Observations : Acte du 21 Frimaire An 5.

**16/12/1796**

ROLAND Edmé, née le 26/FRIM/05  
fille légitime de ROLAND Joseph, résidant à NEUBLANS(39385), manouvrier  
et de PACLIER Claudine  
Tém. GUICHARD Jacques (M), résidant à NEUBLANS(39385), laboureur, au lieu-dit Neublans  
Tém. POIGNOT Edmé (F), résidant à MOUTHIER-EN-BRESSE(71326)  
Rédacteur de l'acte : POIFFAUT Etienne, officier publique  
Observations : T2 : femme de PACLIER Claude.

**14/01/1797**

GEY Désiré, né le 25/NIVO/05  
fils légitime de GEY Denis, résidant à NEUBLANS(39385), cultivateur, (S)  
et de BAILLY Claudine  
Tém. BAILLY Désiré (M), résidant à MOUTHIER-EN-BRESSE(71326), au lieu-dit Dissey, (S)  
Tém. GEY Denise (F), résidant à NEUBLANS(39385)  
Rédacteur de l'acte : POIFFAUT Etienne, officier publique  
Observations : T2 : femme de SIMONET Jean Baptiste

**04/02/1797**

BOY Jean, né le 16/PLUV/05  
fils légitime de BOY Nicolas, résidant à NEUBLANS(39385) et de NUSILLARD Catherine  
Tém. BOY Jean Denis (M), résidant à NEUBLANS(39385), laboureur, au lieu-dit Neublans, (S)  
Tém. BOY Reine (F), résidant à NEUBLANS(39385)  
Rédacteur de l'acte : POIFFAUT Etienne, officier publique

**07/02/1797**

BOY Denise, née le 18/PLUV/05  
fille légitime de BOY Jean Denis, résidant à NEUBLANS(39385), cultivateur, (S)  
et de RICHARD Françoise  
Tém. THIBERT Jean Baptiste (M), résidant à NEUBLANS(39385), au lieu-dit Neublans  
Tém. SAPRET Denise (F), résidant à NEUBLANS(39385)  
Rédacteur de l'acte : POIFFAUT Etienne, officier publique  
Observations : Acte du 19 Pluviose An 5.

**08/02/1797**

BOUEILLIER Jean Pierre, né le 20/PLUV/05  
fils légitime de BOUEILLIER Claude, résidant à NEUBLANS(39385)  
et de MIGNARD Claudine  
Tém. RAGONDET Jean Pierre (M), résidant à NEUBLANS(39385), cultivateur  
au lieu-dit Abergement Saint Jean, (S)  
Tém. DEPREZ Claudine (F), résidant à MOUTHIER-EN-BRESSE(71329), au lieu-dit Favry  
Rédacteur de l'acte : POIFFAUT Etienne, officier publique

**11/02/1797**

SIMONET Denis, né le 22/PLUV/05  
fils légitime de SIMONET Jean Baptiste, résidant à NEUBLANS(39385), cultivateur, (S)  
et de GEY Louise  
Tém. GEY Denis (M), résidant à NEUBLANS(39385), soldat, au lieu-dit Neublans, (S)  
Tém. SIMONET Anne (F), résidant à NEUBLANS(39385)  
Rédacteur de l'acte : POIFFAUT Etienne, officier publique  
Observations : Acte du 23 Pluviose An 5. - T2 : soldat de la République en fonction de service

**17/02/1797**

GAUDRY Françoise, née le 28/PLUV/05  
fille légitime de GAUDRY François, résidant à NEUBLANS(39385), manouvrier  
et de MILLOT Reine  
Tém. GAUDRY Jacques (M), résidant à NEUBLANS(39385), cultivateur, au lieu-dit Neublans, (S)  
Tém. BOISSON Françoise (F), résidant à NEUBLANS(39385)  
Rédacteur de l'acte : POIFFAUT Etienne, officier publique  
Observations : Acte du 29 Pluviose An 5. - T2 femme de BOUCLET Henry, cultivateur.

**12/03/1797**

CHEZEAUX Jeane, né le 22/VENT/05  
fils légitime de CHEZEAUX Jacques, résidant à NEUBLANS(39385), cultivateur, (S)  
et de DEMORTIER Catherine  
Tém. PERRON Jean (M), résidant à NEUBLANS(39385), cultivateur, au lieu-dit Neublans, (S)  
Tém. VOLUISANT Claudine (F), résidant à NEUBLANS(39385)  
Rédacteur de l'acte : POIFFAUT Etienne, officier publique

**15/03/1797**

BOISSARD Désiré, né le 25/VENT/05  
fils illégitime de BOISSARD Anne, 26 ans, résidant à NEUBLANS-ABERGEMENT(39385)  
au lieu-dit Neublans  
Tém. BAILLY Désiré (M), résidant à NEUBLANS(39385), cultivateur, au lieu-dit Le Meix, (S)  
Tém. CHAFFIN Anne (F), résidant à NEUBLANS(39385), au lieu-dit Le Meix  
Rédacteur de l'acte : POIFFAUT Etienne, officier publique  
Observations : Mère : fille de +Pierre et de +X? Etienneette.

**17/03/1797**

GAUDRY Étienne, né le 26/VENT/05  
fils légitime de GAUDRY Jacques, résidant à NEUBLANS(39385), manouvrier, (S)  
et de VAUCHEY Pierrette  
Tém. COINTOT Étienne (M), résidant à NEUBLANS(39385), laboureur, au lieu-dit Neublans, (S)  
Tém. CUSEY Jacqueline (F), résidant à NEUBLANS(39385), (S)  
Rédacteur de l'acte : POIFFAUT Etienne, officier publique  
Observations : Acte du 27 Ventose An 5. - T2 : femme de NOUVELOT Claude.

**11/04/1797**

POILLOUX Reine, née le 22/GERM/05  
fille légitime de POILLOUX Jean Baptiste, résidant à NEUBLANS(39385), cultivateur, (S)  
et de BON Louise  
Tém. POILLOUX Denis (M), résidant à NEUBLANS(39385), cultivateur, au lieu-dit Neublans, (S)  
Tém. BERTHAUX Reine (F), résidant à FRETTERANS(71207)  
Rédacteur de l'acte : POIFFAUT Etienne, officier publique



**12/04/1797**

FAIVRE Claude, né le 23/GERM/05  
fils légitime de FAIVRE Jean Baptiste, résidant à NEUBLANS(39385), cultivateur, (S)  
et de DEMOUGEOT Anne  
Tém. GEY Claude (M), résidant à NEUBLANS(39385), cultivateur, au lieu-dit Neublans, (S)  
Tém. DEMOUGEOT Magdeleine (F), résidant à PETIT-NOIR(39415), au lieu-dit Le Saulçois  
Rédacteur de l'acte : POIFFAUT Etienne, officier publique

**01/05/1797**

POILLOUX X, né le 11/FLOR/05  
fils légitime de POILLOUX Jacques, résidant à NEUBLANS(39385) et de CLERC Anne  
Tém. CLERC Jean Baptiste (M), résidant à NEUBLANS(39385), au lieu-dit Neublans, (S)  
Tém. BON Louise (F), résidant à NEUBLANS(39385), (S)  
Rédacteur de l'acte : POIFFAUT Etienne, officier publique  
Observations : Acte du 121 Floréal An 5. - T2 : femme de POILLOUX Jean Baptiste. - Le  
prénom de l'enfant n'est pas donné.

**03/05/1797**

FAIVRE X, née le 14/FLOR/05  
fille légitime de FAIVRE Claude et de BOUCHARD Émilande  
Tém. VOLUSANT Pierre (M), résidant à NEUBLANS(39385), couvreur, au lieu-dit Neublans  
Tém. ROLLAND Suzanne (F), résidant à NEUBLANS(39385)  
Rédacteur de l'acte : POIFFAUT Etienne, officier publique  
Observations : T2 : femme de FAIVRE, Laboureur. - Le prénom de l'enfant n'est pas donné. -  
Père : "Le Jeune".

**13/05/1797**

MAZUÉ Henry, né le 23/FLOR/05  
fils légitime de MAZUÉ Jacques, résidant à NEUBLANS(39385), manouvrier  
et de DUSSET Magdeleine  
Tém. BOUCLEY Henry (M), résidant à NEUBLANS(39385), au lieu-dit Abergement Saint Jean, (S)  
Tém. MUNIER Claudine (F), résidant à NEUBLANS(39385)  
au lieu-dit Abergement Saint Jean  
Rédacteur de l'acte : POIFFAUT Etienne, officier publique  
Observations : Acte du 24 Floréal An 5.

**13/05/1797**

JACQUOT Thérèse, née le 24/FLOR/05  
fille légitime de JACQUOT Valentin, résidant à NEUBLANS(39385), manouvrier  
et de MARMET Françoise  
Tém. COINTOT François (M), résidant à NEUBLANS(39385), au lieu-dit Neublans, (S)  
Tém. MAIRET Thérèse (F), résidant à PETIT-NOIR(39415), au lieu-dit Le Saulçois, (S)  
Rédacteur de l'acte : POIFFAUT Etienne, officier publicé

**13/06/1797**

CHEZEAUX Marguerite, née le 24/PRAI/05  
fille légitime de CHEZEAUX Jean Baptiste, résidant à NEUBLANS(39385), cultivateur, (S)  
et de POISET Claudine Anatoile  
Tém. BOISSON François (M), résidant à NEUBLANS(39385), au lieu-dit Neublans, (S)  
Tém. CRETENET Marguerite (F), résidant à NEUBLANS(39385)  
Rédacteur de l'acte : POIFFAUT Etienne, officier publique  
Observations : Acte du 25 Prairial An 5. - Père et T1 : "Les Jeunes". - T2 : femme de  
COINTOT Claude, "Le Jeune".

**22/06/1797**

COITOUX Pierrette, née le 04/MESS/05  
fille légitime de COITOUX Jean, résidant à NEUBLANS(39385), manouvrier  
et de MIGNARD Marie  
Tém. BEY Émiland (M), résidant à NEUBLANS(39385), cultivateur, au lieu-dit Neublans, (S)  
Tém. COITOUX Pierrette (F)  
Rédacteur de l'acte : POIFFAUT Etienne, officier publique

**23/06/1797**

POIFFAUT Marguerite, née le 05/MESS/05  
fille légitime de POIFFAUT Jacques, résidant à NEUBLANS(39385), cultivateur  
et de POISET Claudine  
Tém. POIFFAUT Denis (M), (S)  
Tém. POISET Catherine (F), (S)  
Tém. SIMONET Reine (F)  
Rédacteur de l'acte : POIFFAUT Etienne, officier publique  
Observations : T2 : femme de POIFFAUT Etienne - T3 : veuve de POISET Denis.

**25/07/1797**

PITET Anne, née le 06/THER/05  
fille légitime de PITET Jean Claude, résidant à NEUBLANS(39385), vigneron  
et de VAILLANT ? Marie  
Tém. PRESTAT Claude (M), résidant à NEUBLANS(39385), manouvrier, au lieu-dit Neublans, (S)  
Tém. DEMOUGEOT Anne (F), résidant à NEUBLANS(39385)  
Rédacteur de l'acte : POIFFAUT Etienne, officier publique  
Observations : Acte du 7 Thermidor An 5. - T2 : femme de GEY Claude

**09/08/1797**

PRESTAT Jean François, né le 22/THER/05  
fils légitime de PRESTAT Claude, résidant à NEUBLANS(39385), manouvrier, (S)  
et de VAILLANT Claudine  
Tém. PRESTAT Jean (M), résidant à NEUBLANS(39385), au lieu-dit Neublans, (S)  
Tém. VAILLANT Marie (F), résidant à NEUBLANS(39385)  
Rédacteur de l'acte : POIFFAUT Etienne, officier publique  
Observations : T2 : femme de Jean Claude.

**20/08/1797**

BIETRIX Denise, née le 03/FRUC/05  
fille légitime de BIETRIX Henry, résidant à NEUBLANS(39385), charpentier  
et de CHRÉTIEN Marie  
Tém. BEY Jacques (M), résidant à NEUBLANS(39385), cultivateur, au lieu-dit Neublans  
Tém. SAPREY Denise (F), résidant à NEUBLANS(39385)  
Rédacteur de l'acte : POIFFAUT Etienne, officier publique

**29/08/1797**

FAIVRE Jean Baptiste, né le 11/FRUC/05  
fils légitime de FAIVRE Denis, résidant à NEUBLANS(39385), cultivateur, (S)  
et de DOUBLON Pierrette  
Tém. NOUVELOT Jean Baptiste (M), résidant à NEUBLANS(39385), manouvrier  
au lieu-dit Neublans  
Tém. MARCHAND Marguerite (F), résidant à NEUBLANS(39385)  
Rédacteur de l'acte : POIFFAUT Etienne, officier publique  
Observations : Acte du 12 Fructidor An 5.

**29/08/1797**

GIRARDOT Denis, né le 11/FRUC/05  
fils légitime de GIRARDOT Claude, résidant à NEUBLANS(39385), tissier en toile, (S)  
et de GAUTHIER Jeanné  
Tém. POIFFAUT Denis (M), résidant à NEUBLANS(39385), au lieu-dit Neublans, (S)  
Tém. POISET Thérèse (F), résidant à NEUBLANS(39385), (S)  
Rédacteur de l'acte : POIFFAUT Etienne, officier publique

**09/09/1797**

GEY Jean Baptiste, né le 22/FRUC/05  
fils légitime de GEY Claude, résidant à NEUBLANS(39385), cultivateur, (S)  
et de DEMOUGEOT Claudine  
Tém. GEY Jean Baptiste (M), résidant à NEUBLANS(39385), cultivateur  
au lieu-dit Neublans, (S)  
Tém. DEMOUGEOT Anne (F), résidant à NEUBLANS(39385)  
Rédacteur de l'acte : POIFFAUT Etienne, officier publique  
Observations : Acte du 23 Fructidor An 5. - T2 : femme de FAIVRE Jean Baptiste.

**12/09/1797**

VITE-REBOUILLAT Jean Baptiste, né le 25/FRUC/05  
fils légitime de VITE-REBOUILLAT Claude, résidant à NEUBLANS(39385), manouvrier, (S)  
et de BIETRIX Jeanne  
Tém. NOUVELOT Jean Baptiste (M), résidant à NEUBLANS(39385), manouvrier  
au lieu-dit Neublans, (S)  
Tém. LAGNIN Françoise (F), résidant à NEUBLANS(39385), (S)  
Rédacteur de l'acte : POIFFAUT Etienne, officier publique  
Observations : Acte du 26 Fructidor An 5.

**15/09/1797**

BOUCHARD Sébastienne, née le 28/FRUC/05  
fille légitime de BOUCHARD Pierre, résidant à NEUBLANS(39385), cultivateur, (S)  
et de SAUNIER Claudine  
Tém. DOUSSOT Jean Baptiste (M), résidant à NEUBLANS(39385), cultivateur  
au lieu-dit Neublans, (S)  
Tém. SAUNIER Sébastienne (F), résidant à CHISSEY-SUR-LOUE(39149)  
Rédacteur de l'acte : POIFFAUT Etienne, officier publique  
Observations : Acte du 29 Fructidor An 5.

**29/09/1797**

CROT Étienne, né le 07/VEND/06  
fils de CROT Marguerite  
Tém. CUSEY Jacqueline (F), résidant à NEUBLANS(39385), sage-femme déclarante  
au lieu-dit Neublans, (S)  
Tém. COINTOT Claude (M), résidant à NEUBLANS(39385), cultivateur, (S)  
Tém. CROT Étienne (F), résidant à NEUBLANS-ABERGEMENT(39385), au lieu-dit Neublans  
Rédacteur de l'acte : POIFFAUT Etienne, officier publique  
Observations : Acte du 8 Vendémiaire An 6. - Mère : veuve ROYER. - Il n'est pas indiqué si  
l'enfant est illégitime ou pas.

**02/10/1797**

BECLE Jean François, né le 10/VEND/06  
fils légitime de BECLE Jean Pierre, résidant à NEUBLANS(39385), (S)  
et de MIAS Claudine  
Tém. SAUNIER Jean Claude (M), résidant à NEUBLANS(39385), au lieu-dit Neublans, (S)  
Tém. SAUNIER Jeanne (F), résidant à NEUBLANS(39385)  
Rédacteur de l'acte : POIFFAUT Etienne, officier publique  
Observations : Acte du 11 Vendémiaire An 6.

**12/12/1797**

BEY Jean Baptiste, né le 21/FRIM/06  
fils légitime de BEY Émiland, résidant à NEUBLANS(39385), cultivateur, (S)  
et de VOLUISANT Françoise  
Tém. BEY Jean Baptiste (M), résidant à NEUBLANS(39385), au lieu-dit Neublans  
Tém. BOUCHARD Anne (F), résidant à NEUBLANS(39385)  
Rédacteur de l'acte : POIFFAUT Etienne, officier publique  
Observations : Acte du 22 Frimaire An 6.

**25/12/1797**

PARIS Jean, né le 05/NIVO/06  
fils légitime de PARIS François, résidant à NEUBLANS(39385), négociant  
et de FAIVRE Françoise  
Tém. GUIENOT Jean Pierre (M), résidant à PIERRE-DE-BRESSE(71351), cultivateur, (S)  
Tém. FROISSARD Simone (F), résidant à NEUBLANS(39385)  
Rédacteur de l'acte : POIFFAUT Etienne, officier publique

**30/12/1797**

SIMONET Marguerite, née le 10/NIVO/06  
fille légitime de SIMONET Claude, résidant à NEUBLANS(39385), manouvrier, (S)  
et de CHAUVELOT Catherine  
Tém. SIMONET Étienne (M), résidant à NEUBLANS(39385), cultivateur  
au lieu-dit Neublans, (S)  
Tém. CHAUVELOT Marguerite (F), (S)  
Rédacteur de l'acte : POIFFAUT Etienne, officier publique  
Observations : Père : l'"Ainé".

**18/01/1798**

ROYER Françoise, née le 29/NIVO/06  
fille légitime de +ROYER Simon, résidant à NEUBLANS(39385), cultivateur  
et de BURDIN Anne  
Tém. POILLoux Denis (M), résidant à NEUBLANS(39385), cultivateur, au lieu-dit Neublans, (S)  
Tém. BOILLOT Françoise (F), résidant à NEUBLANS(39385)  
Tém. CUSEY Jacqueline (F), résidant à NEUBLANS-ABERGEMENT(39385), sage-femme déclarante  
au lieu-dit Neublans  
Rédacteur de l'acte : POIFFAUT Etienne, officier publique  
Observations : T3 : femme de NOUVELOT Claude.

**01/02/1798**

POILLOUX Anne, née le 12/PLUV/06  
fille légitime de POILLOUX Denis, résidant à NEUBLANS(39385), cultivateur  
et de CLERC Reine  
Tém. GEY Jean Baptiste (M), résidant à NEUBLANS(39385), cultivateur  
au lieu-dit Neublans  
Tém. LECUYER Anne (F), résidant à NEUBLANS(39385)  
Rédacteur de l'acte : POIFFAUT Etienne, officier publique  
Observations : Acte du 13 Pluviose An 6.

**25/02/1798**

VOLUISANT Jean Pierre, né le 06/VENT/06  
fils légitime de VOLUISANT Jacques, résidant à NEUBLANS(39385), manouvrier, (S)  
et de BOILLLOT Anne  
Tém. CHEZEAUX Jean Pierre (M), résidant à NEUBLANS(39385), au lieu-dit Neublans, (S)  
Tém. VOLUISANT Anne Françoise (M), résidant à NEUBLANS(39385)  
Rédacteur de l'acte : POIFFAUT Etienne, officier publique  
Observations : Acte du 7 Ventose An 6.

**11/04/1798**

BRÉGAND Claude François, né le 22/GERM/06  
fils légitime de BRÉGAND Claude, résidant à NEUBLANS(39385), cultivateur  
et de BOUCLÉE Françoise  
Tém. COINTOT Jean (M), résidant à NEUBLANS(39385), cultivateur, au lieu-dit Neublans, (S)  
Tém. BEAUPOILLE Claudine (F), résidant à NEUBLANS(39385), (S)  
Rédacteur de l'acte : POIFFAUT Etienne, officier publique

**14/04/1798**

GARNIER Jeanne Thérèse, née le 25/GERM/06  
fille légitime de GARNIER Jean Baptiste, résidant à NEUBLANS(39385), cultivateur  
et de FAIVRE Françoise  
Tém. CHEZEAUX Jean Baptiste (M), résidant à NEUBLANS(39385), au lieu-dit Neublans, (S)  
Tém. CUSEY Marie Jacquette (F), résidant à NEUBLANS(39385), (S)  
Rédacteur de l'acte : POIFFAUT Etienne, officier publique  
Observations : T1 : "Le Jeune".

**19/04/1798**

TOURNIER X, né le 30/GERM/06  
fils légitime de TOURNIER Joseph, résidant à NEUBLANS(39385), scieur de long  
et de MIOT Françoise  
Rédacteur de l'acte : POIFFAUT Etienne, officier publique  
Observations : Acte incomplet.

**06/08/1798**

MIGNARD Jean Baptiste, né le 19/THER/06  
fils illégitime de MIGNARD Denise, résidant à NEUBLANS-ABERGEMENT(39385)  
au lieu-dit Neublans  
Tém. TRIBET Jean Baptiste (M), résidant à NEUBLANS(39385), au lieu-dit Neublans  
Tém. PANOUILLOT Claudine (F), résidant à NEUBLANS(39385)  
Tém. BOIS Anne (F), résidant à NEUBLANS-ABERGEMENT(39385), sage-femme déclarante  
au lieu-dit Neublans  
Rédacteur de l'acte : POIFFAUT Etienne, officier publique

**06/08/1798**

NOUVELOT Jean François, né le 19/THER/06  
fils légitime de NOUVELOT Jean Baptiste, résidant à NEUBLANS(39385), manouvrier  
et de SIMONET Marguerite  
Tém. SACHON Émiland (M), résidant à NEUBLANS(39385), cultivateur, au lieu-dit Neublans, (S)  
Tém. SIMONET Catherine (F), résidant à DOLE(39198), tailleur d'habits  
Rédacteur de l'acte : POIFFAUT Etienne, officier publique  
Observations : T2 : rencontrée à NEUBLANS.

**16/09/1798**

DUFAIX Désirée, née le 30/FRUC/06  
fille légitime de DUFAIX Charles, résidant à NEUBLANS(39385), manouvrier  
et de PELOT Claudine  
Tém. BOICHOT Henry (M), résidant à NEUBLANS(39385), tonnelier, au lieu-dit Neublans  
Tém. NOUVELOT Désirée (F), résidant à NEUBLANS(39385)  
Rédacteur de l'acte : POIFFAUT Etienne, officier publique

**22/09/1798**

PACLIER Denis, né le 01/VEND/07  
fils légitime de PACLIER Guillaume, résidant à NEUBLANS(39385), manouvrier  
et de MARMET Denise  
Tém. VAILLANT Joseph (M), résidant à NEUBLANS(39385), vigneron, au lieu-dit Neublans  
Tém. HUARD Marie (M), résidant à NEUBLANS(39385)  
Rédacteur de l'acte : POIFFAUT Etienne, officier publique

**23/09/1798**

BEY Claude François, né le 02/VEND/07  
fils légitime de BEY Louis, résidant à NEUBLANS(39385), cultivateur  
et de GEY Marguerite  
Tém. BOISSON Jean Baptiste (M), résidant à NEUBLANS(39385), cultivateur  
au lieu-dit Neublans  
Tém. DELARCHE Marie (F), résidant à NEUBLANS(39385), au lieu-dit Le Meix  
Rédacteur de l'acte : POIFFAUT Etienne, officier publique

**24/09/1798**

SIMONET Claude Étienne, né le 03/VEND/07  
fils légitime de SIMONET Étienne et de JOBERT Françoise  
Tém. COINTOT Étienne (M), résidant à NEUBLANS(39385), au lieu-dit Neublans  
Tém. SIMONET Reine (F), résidant à NEUBLANS(39385)  
Rédacteur de l'acte : POIFFAUT Etienne, officier publique

**19/10/1798**

FORT Marie Françoise, née le 28/VEND/07  
fille légitime de FORT Vital, résidant à NEUBLANS(39385), scieur de long  
et de BOILLOT Marguerite  
Tém. MIGNARD Désiré (M), résidant à NEUBLANS(39385), au lieu-dit Abergment Saint Jean  
Tém. BOILLOT Françoise (F), résidant à NEUBLANS(39385)  
Rédacteur de l'acte : COINTOT Claude, officier publique

**04/12/1798**

BOISSON Jean François, né le 14/FRIM/07  
fils légitime de BOISSON François, résidant à NEUBLANS(39385), cultivateur, (S)  
et de BONOT Agnesse  
Tém. BOISSON Jean Baptiste (M), résidant à NEUBLANS(39385), au lieu-dit Neublans, (S)  
Tém. BONOT Marie (F), résidant à NEUBLANS(39385)  
Rédacteur de l'acte : COINTOT Claude, officier publique

**18/12/1798**

VAUCHEY Claude, né le 28/FRIM/07  
fils légitime de VAUCHEY Jean Baptiste, résidant à NEUBLANS(39385)  
au lieu-dit Les Coupis et de JAQUIER Marie  
Tém. PETIT Claudine (F), résidant à NEUBLANS(39385), au lieu-dit Neublans  
Tém. JAQUIER Jeanne (F), résidant à MOUTHIER-EN-BRESSE(71326)  
Rédacteur de l'acte : COINTOT Claude, officier publique

**23/12/1798**

AUBIN Jean Baptiste, né le 03/NIVO/07  
fils légitime de AUBIN Joseph, résidant à NEUBLANS(39385), cultivateur  
et de FAIVRE Claudine  
Tém. AUBIN Jean François (M)  
Tém. COINTOT Anne (F)  
Rédacteur de l'acte : COINTOT Claude, officier publique

**23/12/1798**

GAUDRY Jean Pierre, né le 03/NIVO/07  
fils légitime de GAUDRY François, résidant à NEUBLANS(39385), manouvrier  
et de GUILLOT Reine  
Tém. GUILLOT Pierre (M), résidant à NEUBLANS(39385), au lieu-dit Abergement Saint Jean  
Tém. BABET Françoise (F), résidant à NEUBLANS(39385)  
Rédacteur de l'acte : COINTOT Claude, officier publique

**25/12/1798**

CHEZAUX Thérèse, née le 05/NIVO/07  
fille légitime de CHEZAUX Jean Baptiste, résidant à NEUBLANS(39385), laboureur  
et de POISET Claudine Anatoile  
Tém. CHEZAUX Jean Baptiste (M), résidant à NEUBLANS(39385), au lieu-dit Neublans  
Tém. POISET Reine (F), résidant à NEUBLANS(39385)  
Rédacteur de l'acte : COINTOT Claude, officier publique

**06/01/1799**

GEY Thérèse, née le 17/NIVO/07  
fille légitime de GEY Denis, résidant à NEUBLANS(39385), cultivateur  
et de BAILLY Claudine  
Tém. PANOUILLOT Claudine (F), résidant à NEUBLANS(39385), au lieu-dit Neublans  
Tém. PACLIER Claudine (F), résidant à NEUBLANS(39385)  
Rédacteur de l'acte : COINTOT Claude, officier publique

**07/01/1799**

RAGONDET Philippe, né le 18/NIVO/07  
fils légitime de RAGONDET Philippe, résidant à NEUBLANS(39385), manouvrier  
et de BOURDIN Denise  
Tém. BEAUPOIL Philippe (M), résidant à NEUBLANS(39385), au lieu-dit Neublans  
Tém. CHAUDAT Claudine (F), résidant à NEUBLANS(39385)  
Rédacteur de l'acte : COINTOT Claude, officier publique

**11/01/1799**

PRESTAT Jeanne, née le 22/NIVO/07  
fille légitime de PRESTAT Jean, résidant à NEUBLANS(39385), manouvrier  
et de MAUDAMEY Émilande  
Tém. PRESTAT Claude (M), résidant à NEUBLANS(39385), au lieu-dit Neublans  
Tém. MAUDAMEY Jeanne (F), résidant à NEUBLANS(39385)  
Rédacteur de l'acte : COINTOT Claude, officier publique

**15/01/1799**

BEAUPOIL Pierre François, né le 26/NIVO/07  
fils illégitime de BEAUPOIL Claudine  
Tém. MONERET Pierre (M), résidant à NEUBLANS(39385), garçon charpentier  
au lieu-dit Neublans  
Tém. CUSEY Étienne (F)  
Tém. BEAUPOIL Philippe (M), résidant à NEUBLANS-ABERGEMENT(39385), cultivateur  
au lieu-dit Neublans, aïeul déclarant  
Rédacteur de l'acte : COINTOT Claude, officier publique

**16/02/1799**

BONNIN Claude Marie, né le 28/PLUV/07  
fils légitime de BONNIN Hugues, résidant à NEUBLANS(39385), manouvrier  
et de CHEZEAUX Jeanne Baptiste  
Tém. COILLOUX Pierrette (F), résidant à NEUBLANS(39385), au lieu-dit Neublans  
Tém. BONIN Suzanne (F), résidant à NEUBLANS(39385)  
Rédacteur de l'acte : COINTOT Claude, officier publique

**22/02/1799**

THIEDARD Jean François, né le 04/VENT/07  
fils légitime de THIEDARD Nicolas, originaire de DICONNE(71175), marchand colporteur  
et de PENESOT Claudine  
Tém. CROT Denis (M), résidant à NEUBLANS(39385), au lieu-dit Neublans  
Tém. CROT Marguerite (F), résidant à NEUBLANS(39385)  
Rédacteur de l'acte : COINTOT Claude, officier publique  
Observations : Ledit Nicolas rencontré à NEUBLANS.

**26/02/1799**

GIFFARD Denis, né le 08/VENT/07  
fils légitime de GIFFARD Jacques, résidant à NEUBLANS(39385), charpentier  
et de CUSEY Jeanne Baptiste  
Tém. CUSEY Étienne (F), résidant à NEUBLANS(39385), au lieu-dit Neublans  
Tém. BONNEAUX Thérèse (F), résidant à NEUBLANS(39385)  
Rédacteur de l'acte : COINTOT Claude, officier publique

**26/02/1799**

BEY Jeanne, née le 08/VENT/07  
fille légitime de BEY Jacques, résidant à NEUBLANS(39385), cultivateur  
et de BAILLY Reine  
Tém. PANOUILLOT Denise (F), résidant à NEUBLANS(39385), au lieu-dit Neublans  
Tém. BEY Catherine (F), résidant à NEUBLANS(39385)  
Rédacteur de l'acte : COINTOT Claude, officier publique

**04/03/1799**

CHEZEAUX Claude Pierre, né le 11/VENT/07  
fils légitime de CHEZEAUX Jacques, résidant à NEUBLANS(39385), cultivateur  
et de DEMORTIER Catherine  
Tém. VARENNE Pierre (M), résidant à NEUBLANS(39385), au lieu-dit Neublans  
Tém. RAGONDET Claudine (F), résidant à NEUBLANS(39385)  
Rédacteur de l'acte : COINTOT Claude, officier publique

**25/03/1799**

POURCHET Jeanne, née le 05/GERM/07  
fille légitime de POURCHET Pierre, résidant à NEUBLANS(39385), manouvrier  
et de MIAT Suzanne  
Tém. COITOT Étienne (M), résidant à NEUBLANS(39385), au lieu-dit Neublans  
Tém. THEURET Jeanne (F), résidant à NEUBLANS(39385)  
Rédacteur de l'acte : COINTOT Claude, officier publique

**07/04/1799**

LECART Jean Valentin, né le 18/GERM/07  
fils légitime de LECART Jean, résidant à NEUBLANS(39385), manouvrier  
et de MAUDAMEY Françoise  
Tém. GARNIER Jean Baptiste (M), résidant à NEUBLANS(39385), au lieu-dit Neublans  
Tém. FAIVRE Françoise (F), résidant à NEUBLANS(39385)  
Rédacteur de l'acte : COINTOT Claude, officier publique

**21/04/1799**

DOUSSOT Denise Célestine, née le 02/FLOR/07  
fille légitime de DOUSSOT Jean Baptiste et de LECULIER Anne Marie  
Tém. PELISSARD Claude Désiré (M), (S)  
Tém. DOUSSOT Denise (F), (S)  
Tém. CUSEY Jacqueline (F), résidant à NEUBLANS-ABERGEMENT(39385), sage-femme déclarante  
au lieu-dit Neublans  
Rédacteur de l'acte : COINTOT Claude, officier publique  
Observations : T3 : sage femme déclarante pour l'absence du père.

**21/04/1799**

SIMONET Catherine, née le 02/FLOR/07  
fille légitime de SIMONET Claude, résidant à NEUBLANS(39385), charron  
et de BIETRIX Catherine  
Tém. FAIVRE Denis (M)  
Tém. SIMONET Catherine (F)  
Rédacteur de l'acte : COINTOT Claude, officier publique

**02/06/1799**

BOIS Marie, née le 14/MESS/07  
fille légitime de BOIS Nicolas, résidant à NEUBLANS(39385), cultivateur  
et de NUSILLARD Catherine  
Tém. SACHON Émiland (M), résidant à NEUBLANS(39385), au lieu-dit Neublans  
Tém. CRÉTIEN Marie (F), résidant à NEUBLANS(39385)  
Rédacteur de l'acte : COINTOT Claude, officier publique

**05/08/1799**

BOIS Anne Reine, née le 18/THER/07  
fille légitime de BOIS Jean Denis, résidant à NEUBLANS(39385), cultivateur  
et de RICHARD Françoise  
Tém. RAGONDET Claudine (F), résidant à NEUBLANS(39385), au lieu-dit Neublans  
Tém. PETIT Marie (F), résidant à NEUBLANS(39385)  
Rédacteur de l'acte : COINTOT Claude, officier publique

**20/09/1799**

BIETRIX Claude François, né le 04/COMP/07  
fils légitime de BIETRIX Henry, résidant à NEUBLANS(39385), charpentier  
et de CRÉTIEN Marie  
Tém. PUSET Philiberte (F), résidant à NEUBLANS(39385), au lieu-dit Neublans  
Tém. PANOUILLOT Claudine (F), résidant à NEUBLANS(39385)  
Rédacteur de l'acte : COINTOT Claude, officier publique

**13/10/1799**

BOIS Émiland, né le 21/VEND/08  
fils légitime de BOIS Hugues, résidant à NEUBLANS(39385), cultivateur  
et de BERTELOT Reine  
Tém. BEY Émiland (M), résidant à NEUBLANS(39385), au lieu-dit Neublans  
Tém. NUSILLARD Catherine (F), résidant à NEUBLANS(39385)  
Rédacteur de l'acte : COINTOT Claude, officier publique

**27/10/1799**

VOLUUISANT Denis, né le 05/BRUM/08  
fils légitime de VOLUUISANT Jacques, résidant à NEUBLANS(39385), manouvrier  
et de BOILLOT Jeanne  
Tém. COMMOI Marie (F), résidant à NEUBLANS(39385), au lieu-dit Neublans  
Tém. BREGAND Claude (M), résidant à NEUBLANS(39385)  
Rédacteur de l'acte : COINTOT Claude, officier publique

**05/11/1799**

NOUVELOT Émiland, né le 14/BRUM/08  
fils légitime de +NOUVELOT Jean Baptiste et de SIMONET Marguerite  
Tém. SACHON Émiland (M), résidant à NEUBLANS(39385), au lieu-dit Neublans  
Tém. JULIEN Jeanne (F), résidant à NEUBLANS(39385)  
Tém. CUSEY Jacques (M), résidant à NEUBLANS-ABERGEMENT(39385), au lieu-dit Neublans  
Rédacteur de l'acte : COINTOT Claude, officier publique  
Observations : T3 : beau père de ladite SIMONET.

**24/11/1799**

THIBERT Jeanne, née le 03/FRIM/08  
fille légitime de THIBERT Désiré, résidant à NEUBLANS(39385), cultivateur  
et de FAIVRE Suzanne  
Tém. SACHON Émiland (M), résidant à NEUBLANS(39385), au lieu-dit Neublans  
Tém. FAIVRE Jeanne (F), résidant à NEUBLANS(39385)  
Rédacteur de l'acte : COINTOT Claude, officier publique

**24/11/1799**

PETIT Françoise, née le 03/FRIM/08  
fille légitime de PETIT Claude, résidant à NEUBLANS(39385), charron  
et de GUILLET Françoise  
Tém. NOUVELOT Émiland (M), résidant à BELVESVRE(71029)  
Tém. GUILLET Françoise (F), résidant à BELVESVRE(71029)  
Rédacteur de l'acte : COINTOT Claude, officier publique

**09/12/1799**

PARIS Jean Baptiste, né le 18/FRIM/08  
fils légitime de PARIS François, résidant à NEUBLANS(39385), négociant  
et de FAIVRE Françoise  
Tém. GARNIER Jean Baptiste (M), résidant à NEUBLANS(39385), au lieu-dit Neublans  
Tém. CUSEY Jaquette (F), résidant à NEUBLANS(39385)  
Rédacteur de l'acte : COINTOT Claude, officier publique

**24/12/1799**

FAIVRE Suzanne, née le 03/NIVO/08  
fille légitime de FAIVRE Nicolas, résidant à NEUBLANS(39385), cultivateur  
et de DORIER Marie  
Tém. GUICHARD Jacques (M), résidant à NEUBLANS(39385), au lieu-dit Neublans  
Tém. ROLAND Suzanne (F), résidant à NEUBLANS(39385)  
Rédacteur de l'acte : COINTOT Claude, officier publique

**24/01/1800**

FAIVRE Jeanne, née le 04/PLUV/08  
fille légitime de FAIVRE Claude, résidant à NEUBLANS(39385), manouvrier  
et de BOUCHARD Émilande  
Tém. BOUCHARD François (M), résidant à AUTHUME(71013), (S)  
Tém. FAIVRE Jeanne (F), résidant à NEUBLANS(39385)  
Rédacteur de l'acte : COINTOT Claude, officier publique



**09/03/1800**

DAUPHIN Marie Joséphe, née le 18/VENT/08  
fille légitime de DAUPHIN Claude Marie, résidant à NEUBLANS(39385), cultivateur  
et de DEPRET Antoinette  
Tém. DEPRET Claude (M), résidant à HAYS(LES)(39266)  
Tém. HUGUENET Jeanne (F)  
Rédacteur de l'acte : COINTOT Claude, officier publique

**15/03/1800**

SIMONET Étienne, né le 24/VENT/08  
fils légitime de SIMONET Jean Baptiste, résidant à NEUBLANS(39385), cultivateur  
et de GEY Denise  
Tém. SIMONET Étienne (M), résidant à NEUBLANS(39385), manouvrier, au lieu-dit Neublans  
Tém. THIBERT Désiré (M), résidant à NEUBLANS(39385), cultivateur  
Rédacteur de l'acte : COINTOT Claude, officier publique  
Observations : Jumeau. - T1 : "L'Aîné".

**15/03/1800**

SIMONET Jacques, né le 24/VENT/08  
fils légitime de SIMONET Jean Baptiste, résidant à NEUBLANS(39385), cultivateur  
et de GEY Denise  
Tém. SACHON Émiland (M), résidant à NEUBLANS(39385), cultivateur, au lieu-dit Neublans  
Tém. GEY Denis (M), résidant à NEUBLANS(39385), cultivateur  
Rédacteur de l'acte : COINTOT Claude, officier publique  
Observations : Jumeau.

**23/03/1800**

BEY Jean Baptiste, né le 02/GERM/08  
fils légitime de BEY Louis, résidant à NEUBLANS(39385), cultivateur  
et de MICHEL Thérèse  
Tém. BOISSON Jean Baptiste (M), résidant à NEUBLANS(39385), au lieu-dit Neublans  
Tém. MICHEL Claudine (F), résidant à NEUBLANS(39385)  
Observations : T1 : "L'Aîné".

**25/03/1800**

FAIVRE Jeanne Françoise, née le 04/GERM/08  
fille légitime de FAIVRE Denis, résidant à NEUBLANS(39385), cultivateur, (S)  
et de LETROUBLON Pierrette  
Tém. BOISSON François (M), résidant à NEUBLANS(39385), au lieu-dit Neublans  
Tém. ROLAND Suzanne (F), résidant à NEUBLANS(39385)  
Observations : T1 : "Le Jeune".

**06/04/1800**

BECLE Jean Pierre, né le 16/GERM/08  
fils légitime de BECLE Jean, résidant à NEUBLANS(39385), couvreur à paille  
et de SAUNIER Jeanne  
Tém. HUOT Jeanne (F)  
Tém. BRÉGAND Marguerite (F)  
Tém. BECLE Jean Pierre (M), aïeul, (S)  
Rédacteur de l'acte : COINTOT Claude, officier publique  
Observations : T3 : en remplacement du père, son fils, absent.

**07/04/1800**

SIMONET Claude Françoise, née le 17/GERM/08  
fille légitime de SIMONET Claude, résidant à NEUBLANS(39385), manouvrier  
et de CHAUVELOT Catherine  
Tém. CHAUVELOT Jeanne Françoise (F), résidant à PETIT-NOIR(39415)  
Tém. CUSEY Jeanne Baptiste (F), résidant à NEUBLANS(39385)  
Rédacteur de l'acte : COINTOT Claude, officier publique

**12/04/1800**

SIMONET François, né le 22/GERM/08  
fils légitime de SIMONET Denis, résidant à NEUBLANS(39385), manouvrier  
et de PHILIBERT Barthélémy  
Tém. JULIEN Jeanne (F)  
Tém. PHILIBERT Claudine (F)  
Rédacteur de l'acte : COINTOT Claude, officier publique

**15/04/1800**

POILLOUX Denis, né le 25/GERM/08  
fils légitime de POILLOUX Denis, résidant à NEUBLANS(39385), cultivateur  
et de CLERC Reine  
Tém. BOISSON François (M), résidant à NEUBLANS(39385), au lieu-dit Neublans  
Tém. POILLOUX Jeanne Baptiste (M), résidant à FRETTERANS(71207)  
Rédacteur de l'acte : COINTOT Claude, officier publique  
Observations : T1 : "L'Aîné".

**24/04/1800**

POILLOUX Thérèse, née le 04/FLOR/08  
fille légitime de POILLOUX Jean Baptiste, résidant à NEUBLANS(39385), cultivateur, (S)  
et de BON Louise  
Tém. BOISSON François (M), résidant à NEUBLANS(39385), au lieu-dit Neublans, (S)  
Tém. CROT Marguerite (F), résidant à NEUBLANS(39385)  
Rédacteur de l'acte : COINTOT Claude, officier publique  
Observations : T1 : "L'Aîné".

**24/04/1800**

BOISSON Françoise, née le 04/FLOR/08  
fille légitime de BOISSON François, résidant à NEUBLANS(39385), (S)  
et de BONNOT Agnès ?  
Tém. BOISSON François (M), résidant à NEUBLANS(39385), au lieu-dit Neublans, (S)  
Tém. MICHEL Françoise (F), résidant à NEUBLANS(39385)  
Rédacteur de l'acte : COINTOT Claude, officier publique  
Observations : Père : "Le Jeune". - T1 : "L'Aîné".

**07/05/1800**

DELETRE Jean Baptiste, né le 17/FLOR/08  
fils légitime de DELETRE Pierre, résidant à NEUBLANS(39385), manouvrier  
et de ROLAND Denise  
Tém. ROLAND Suzanne (F), résidant à NEUBLANS(39385), au lieu-dit Neublans  
Tém. MAUDAMEY Françoise (F), résidant à NEUBLANS(39385)  
Rédacteur de l'acte : COINTOT Claude, officier publique

**19/05/1800**

SACHON Jeanne, née le 29/FLOR/08  
fille légitime de SACHON Émiland, résidant à NEUBLANS(39385), cultivateur  
et de SIMONET Jeanne  
Tém. SIMONET Étienne (M), résidant à NEUBLANS(39385), au lieu-dit Neublans  
Tém. JULIEN Jeanne (F), résidant à NEUBLANS(39385)  
Rédacteur de l'acte : COINTOT Claude, officier publique  
Observations : T1 : "L'Aîné".

**23/05/1800**

BEY Jean Baptiste, né le 02/GERM/08  
fils légitime de BEY Louis, résidant à NEUBLANS(39385), cultivateur  
et de MICHEL Thérèse  
Tém. BOISSON Jean Baptiste (M), résidant à NEUBLANS(39385), au lieu-dit Neublans  
Tém. MICHEL Claudine (F), résidant à NEUBLANS(39385)  
Rédacteur de l'acte : COINTOT Claude, officier publique  
Observations : T1 : "L'Aîné".

**25/05/1800**

FAIVRE Jeanne Françoise, née le 04/GERM/08  
fille légitime de FAIVRE Denis, résidant à NEUBLANS(39385), cultivateur, (S)  
et de LETROUBLON Pierrette  
Tém. BOISSON François (M), résidant à NEUBLANS(39385), au lieu-dit Neublans  
Tém. ROLAND Suzanne (F), résidant à NEUBLANS(39385)  
Rédacteur de l'acte : COINTOT Claude, officier publique  
Observations : T1 : "Le Jeune".

**06/06/1800**

PITET Augustin, né le 17/PRAI/08  
fils légitime de PITET Jean Claude, résidant à NEUBLANS(39385), vigneron  
et de VAILLANT Marie  
Tém. LESCUYER Augustin (M), résidant à NEUBLANS(39385), au lieu-dit Neublans, (S)  
Tém. SIMONET Reine (F), résidant à NEUBLANS(39385)  
Rédacteur de l'acte : COINTOT Claude, officier publique

**30/06/1800**

DOUSSOT François Xavier Thiébaud, né le 11/MESS/08  
fils légitime de DOUSSOT Jean Baptiste, résidant à NEUBLANS(39385), propriétaire, (S)  
et de LESCUIILLER Claude Marie  
Tém. DOUSSOT François (M), résidant à BOUSSELANGE(21095), notaire public, (S)  
Tém. PETIT-PERRIN Claude Françoise (F), résidant à SERGENON(39512), aïeule, (S)  
Rédacteur de l'acte : GEY Jean Anatoile, maire

**14/07/1800**

VAUCHEZ Pierre, né le 25/MESS/08  
fils légitime de VAUCHEZ Jean Baptiste, résidant à NEUBLANS(39385), cultivateur  
et de MA...? Marie  
Tém. BOUCHARD Jean Baptiste (M), 48 ans, résidant à NEUBLANS(39385), cultivateur  
au lieu-dit Neublans  
Tém. PETIT Claudine (F), 46 ans, résidant à NEUBLANS(39385), journaliste  
Rédacteur de l'acte : GEY Jean Anatoile, maire  
Observations : T2 : veuve de DEMORTIER Claude.

**10/08/1800**

JACQUOT François, né le 22/THER/08  
fils légitime de JACQUOT Valentin, résidant à NEUBLANS(39385), aubergiste, (S)  
et de MARMET Françoise  
Tém. BOISSON François (M), résidant à NEUBLANS(39385), propriétaire  
au lieu-dit Neublans  
Tém. CUSEY Jeanne Baptiste (F), résidant à NEUBLANS(39385)  
Rédacteur de l'acte : GEY Jean Anatoile, maire

**02/09/1800**

FOUGEROUGE Claudine, née le 15/FRUC/08  
fille illégitime de FOUGEROUGE Françoise, résidant à NEUBLANS-ABERGEMENT(39385)  
au lieu-dit Neublans  
Tém. BIGUEURE Denis (M), résidant à ANNOIRE(39011), au lieu-dit Grand Noir  
Tém. FOUGEROUGE Claudine (F), tante déclarante  
Rédacteur de l'acte : GEY Jean Anatoile, maire

**21/10/1800**

FORT Reine, née le 29/VEND/09  
fille légitime de FORT Vital, résidant à NEUBLANS(39385), scieur de long  
et de BOILLLOT Marguerite  
Tém. BOILLLOT Denis (M), 21 ans, résidant à NEUBLANS(39385), journaliste  
au lieu-dit Neublans  
Tém. BOIS Reine (F), 22 ans, résidant à NEUBLANS(39385)  
Rédacteur de l'acte : GEY Jean Anatoile, maire

**02/11/1800**

SAPREZ Claudine, née le 12/BRUM/09  
fille légitime de SAPREZ Désiré, résidant à NEUBLANS(39385), (S)  
et de CHARTON Claudine  
Tém. FAIVRE Denis (M), 32 ans, résidant à NEUBLANS(39385), au lieu-dit Neublans, (S)  
Tém. PANOUILLOT Claudine (F), 47 ans, résidant à NEUBLANS(39385)  
Rédacteur de l'acte : GEY Jean Anatoile, maire  
Observations : T2 : veuve de SAPREZ Jean Baptiste.

**13/12/1800**

BOUCHARD Jean Claude, née le 22/FRIM/09  
fille légitime de BOUCHARD Pierre, résidant à NEUBLANS(39385), cultivateur, (S)  
et de SAUNIER Claudine  
Tém. SAUNIER Jean Claude (M), 22 ans, résidant à MOUTHIER-EN-BRESSE(71326)  
au lieu-dit Dissey  
Tém. BOUCHARD Denise (F), 22 ans, résidant à NEUBLANS(39385)  
Rédacteur de l'acte : GEY Jean Anatoile, maire

**15/12/1800**

BOISSON Jean Pierre, né le 24/FRIM/09  
fils légitime de BOISSON Jean Baptiste, résidant à NEUBLANS(39385), cultivateur, (S)  
et de BONNOT Charlotte  
Tém. PERRON Jean (M), 46 ans, résidant à NEUBLANS(39385), cultivateur  
au lieu-dit Neublans, (S)  
Tém. LECULIER Claude Marie (F), 21 ans, résidant à NEUBLANS(39385), (S)  
Rédacteur de l'acte : GEY Jean Anatoile, maire  
Observations : T2 : femme de MAUBLANT Jean Baptiste. - Père : "Le Jeune".

**19/01/1801**

BRETENET Denis, né le 29/NIVO/09  
fils légitime de BRETENET Claude, résidant à NEUBLANS(39385), cultivateur  
et de RODOT Jeanne Claude  
Tém. FAIVRE Denis (M), 32 ans, résidant à NEUBLANS(39385), au lieu-dit Neublans, (S)  
Tém. HUART Marie (F), 50 ans, résidant à NEUBLANS(39385)  
Rédacteur de l'acte : GEY Jean Anatoile, maire

**21/01/1801**

PERRON Jean François, né le 01/PLUV/09  
fils légitime de PERRON Jean, résidant à NEUBLANS(39385), cultivateur propriétaire  
et de VOLUISANT Suzanne  
Tém. PERRON Denis (M), 42 ans, résidant à NEUBLANS(39385), au lieu-dit Neublans, (S)  
Tém. PERRON Françoise (F), 53 ans, résidant à ANNOIRE(39011), au lieu-dit Noire, (S)  
Rédacteur de l'acte : GEY Jean Anatoile, maire  
Observations : T2 : femme de MOTTET Jean Pierre.

**28/01/1801**

FOUGEROUGE Jean Baptiste, né le 08/PLUV/09  
fils illégitime de FOUGEROUGE Denise, résidant à NEUBLANS-ABERGEMENT(39385)  
au lieu-dit Neublans  
Tém. SIMONET Jean Baptiste (M), 46 ans, résidant à NEUBLANS(39385)  
au lieu-dit Neublans, (S)  
Tém. PANOUILLLOT Denise (F), 46 ans, résidant à NEUBLANS(39385), aïeule maternelle  
Rédacteur de l'acte : GEY Jean Anatoile, maire  
Observations : T2 : déclarante, veuve de FOUGEROUGE Etienne.

**30/01/1801**

BONNIN Reine, née le 08/PLUV/09  
fille légitime de BONNIN François, résidant à NEUBLANS(39385), cultivateur  
et de JARROUX Anne  
Tém. GIFFARD Jacques (M), 40 ans, résidant à NEUBLANS(39385), au lieu-dit Neublans, (S)  
Tém. BAILLY Reine (F), 30 ans, résidant à NEUBLANS(39385)  
Rédacteur de l'acte : GEY Jean Anatoile, maire  
Observations : T2 : femme de BEY Jacques.

**30/01/1801**

ROLLAND Reine, née le 10/PLUV/03  
fille légitime de ROLLAND Joseph, résidant à NEUBLANS(39385), journalier  
et de FOUGEROUGE Claudine  
Tém. BEY Émiland (M), 32 ans, résidant à NEUBLANS(39385), au lieu-dit Neublans, (S)  
Tém. BAILLY Reine (F), 30 ans, résidant à NEUBLANS(39385)  
Rédacteur de l'acte : GEY Jean Anatoile, maire  
Observations : T2 : femme de BEY Jacques.

**15/02/1801**

PIQUOT Jean Baptiste, né le 26/PLUV/09  
fils légitime de PIQUOT Joseph, résidant à NEUBLANS(39385), vigneron  
et de RODDOT Claudine  
Tém. DOUSSOT Jean Baptiste (M), 26 ans, résidant à NEUBLANS(39385), propriétaire  
au lieu-dit Neublans, (S)  
Tém. VERI Marie (F), 24 ans, résidant à SIMARD(71523)

**28/02/1801**

PHILIBERT Reine, née le 09/VENT/09  
fille légitime de PHILIBERT Christophe, résidant à NEUBLANS(39385), bûcheron  
et de GILLOT Françoise  
Tém. TISSERAND Antoine (M), 50 ans, résidant à NEUBLANS(39385), bûcheron  
au lieu-dit Neublans  
Tém. BERTHELON Reine (F), 40 ans, résidant à NEUBLANS(39385)  
Rédacteur de l'acte : GEY Jean Anatoile, maire

**07/03/1801**

SIMONET Marguerite, née le 16/VENT/09  
fille légitime de SIMONET Claude, résidant à NEUBLANS(39385), charron  
et de BIETRIX Catherine  
Tém. NAUREY Claude (M), 35 ans, résidant à NEUBLANS(39385), couvreur à paille  
au lieu-dit Neublans  
Tém. HUOT Marguerite (F), 46 ans, résidant à NEUBLANS(39385)  
Rédacteur de l'acte : GEY Jean Anatoile, maire  
Observations : T2 : femme de BIETRIX Nicolas. - Père : "Le Jeune".

**15/03/1801**

DAUPHIN Jean Baptiste, né le 24/VENT/09  
fils légitime de DAUPHIN Claude Marie, résidant à NEUBLANS(39385), laboureur  
et de DESPREZ Antoinette  
Tém. ROLLAND Jean Baptiste (M), résidant à HAYS(LES)(39266), cultivateur  
Tém. DAUPHIN Marguerite (F), 45 ans, résidant à ASNANS-BEAUVOISIN(39)  
au lieu-dit Beauvoisin  
Rédacteur de l'acte : GEY Jean Anatoile, maire

**11/04/1801**

CUSEY Pierre, né le 20/GERM/09  
fils légitime de CUSEY François, résidant à NEUBLANS(39385), cultivateur  
et de BOUCHARD Claudine  
Tém. BOUCHARD Pierre (M), 48 ans, résidant à NEUBLANS(39385), au lieu-dit Neublans, (S)  
Tém. RAGONDET Claudine (F), 49 ans  
Rédacteur de l'acte : GEY Jean Anatoile, maire  
Observations : Acte du 21 Germinal An 9. - T2 : femme de BOUCHARD Jean.

**18/07/1801**

DUFOURG Jeanne, née le 29/MESS/09  
fille légitime de DUFOURG Charles, résidant à NEUBLANS(39385), journalier  
et de PANNAUD Claudine  
Tém. CHEZEAUX Jean Baptiste (M), 62 ans, résidant à NEUBLANS(39385), laboureur  
au lieu-dit Neublans, (S)  
Tém. FAIVRE Françoise (F), 35 ans, résidant à NEUBLANS(39385)  
Rédacteur de l'acte : GEY Jean Anatoile, maire  
Observations : T2 : femme de GARNIER Jean Baptiste.

**27/07/1801**

BRÉGAND Anne Claudine, née le 08/THER/09  
fille légitime de BRÉGAND Claude, résidant à NEUBLANS(39385), journalier  
et de BOUCLEZ Françoise  
Tém. BOISSON François (M), 40 ans, résidant à NEUBLANS(39385), propriétaire  
au lieu-dit Neublans  
Tém. POISET Claudine Anatoile (F), résidant à NEUBLANS(39385)  
Rédacteur de l'acte : GEY Jean Anatoile, maire  
Observations : T1 : "l'Ainé".

**11/08/1801**

GIRARDOT Jean Baptiste, né le 23/THER/09  
fils légitime de GIRARDOT Claude, résidant à NEUBLANS(39385), tissier  
et de BARBERET Anne  
Tém. GEY Jean Baptiste (M), 41 ans, résidant à NEUBLANS(39385), au lieu-dit Neublans, (S)  
Tém. SIMONET Reine (F), 30 ans, résidant à NEUBLANS(39385)  
Rédacteur de l'acte : GEY Jean Anatoile, maire

**26/08/1801**

DOUSSOT Marie Françoise, née le 08/FRUC/09  
fille légitime de DOUSSOT Jean Baptiste, résidant à NEUBLANS(39385), propriétaire, (S)  
et de LECULIER Claude Marie  
Tém. ROBELIN Étienne (M), 46 ans, résidant à COMMENAILLES(39160), propriétaire, (S)  
Tém. BEUCAIRE Françoise (F), 50 ans, résidant à DOLE(39198), (S)  
Rédacteur de l'acte : GEY Jean Anatoile, maire

**05/09/1801**

BIÉTRIX Anne, née le 18/FRUC/09  
fille légitime de BIÉTRIX Henry, résidant à NEUBLANS(39385), charpentier, (S)  
et de CHRÉTIEN Marie  
Tém. GUILLEMET Émiland (M), 32 ans, résidant à NEUBLANS(39385), charpentier  
au lieu-dit Neublans  
Tém. DEMOUGEOT Anne (F), 36 ans, résidant à NEUBLANS(39385)  
Rédacteur de l'acte : GEY Jean Anatoile, maire

**08/09/1801**

VOLUISANT Étienne, né le 20/FRUC/09  
fils légitime de VOLUISANT Jacques, résidant à NEUBLANS(39385), journalier  
et de BOILLLOT Anne  
Tém. COINTOT Étienne (M), 42 ans, résidant à NEUBLANS(39385), cultivateur  
au lieu-dit Neublans, (S)  
Tém. VOLUISANT Étienne (F), 22 ans, résidant à NEUBLANS(39385)  
Rédacteur de l'acte : GEY Jean Anatoile, maire

**16/09/1801**

SIMONET Marie Thérèse, née le 29/FRUC/09  
fille légitime de SIMONET Claude, résidant à NEUBLANS(39385), journalier, (S)  
et de CHAUVELOT Catherine  
Tém. CHAUVELOT Jean Baptiste (M), 21 ans, résidant à ANNOIRE(39011), au lieu-dit Noire, (S)  
Tém. POISET Thérèse (F), 22 ans, résidant à NEUBLANS(39385), (S)  
Rédacteur de l'acte : GEY Jean Anatoile, maire  
Observations : Père : "L'Aîné".

**25/09/1801**

PACLIER Vital, né le 03/VEND/10  
fils légitime de PACLIER Guillaume, résidant à NEUBLANS(39385), journalier  
et de MARMET Denise  
Tém. JACOB Valentin (M), 34 ans, résidant à NEUBLANS(39385), au lieu-dit Neublans, (S)  
Tém. JACOB Denise (F), 55 ans, résidant à FRETTERANS(71207)  
Rédacteur de l'acte : GEY Jean Anatoile, maire  
Observations : T1 : signe JACQUOT-V.

**10/10/1801**

BECLE Claude Valentin, né le 18/VEND/10  
fils légitime de BECLE Jean Pierre, résidant à NEUBLANS(39385), couvreur à paille, (S)  
et de MYOT Claudine  
Tém. JACOB Valentin (M), 30 ans, résidant à NEUBLANS(39385), au lieu-dit Neublans, (S)  
Tém. MYOT Françoise (F), 31 ans, résidant à NEUBLANS(39385)  
Rédacteur de l'acte : GEY Jean Anatoile, maire  
Observations : T1 : signe JACQUOT-V.

**11/10/1801**

MAZUIÉ Hugues, né le 19/VEND/10  
fils légitime de DOUSSOT Jacques, résidant à NEUBLANS(39385), journalier  
et de PUSSET Magdeleine  
Tém. MAUBLANS Hugues (M), 34 ans, résidant à NEUBLANS(39385), au lieu-dit Neublans  
Tém. PUSSET Charlotte (F), 45 ans, résidant à NEUBLANS(39385)  
au lieu-dit Abergement Saint Jean  
Rédacteur de l'acte : GEY Jean Anatoile, maire

**22/10/1801**

POURCHET Anne Françoise, née le 30/VEND/10  
fille légitime de POURCHET Pierre, originaire de SAINT-JEAN-DE-LOSNE(21554), boulanger, (S)  
et de MYOT Suzanne  
Tém. BEAUPOIL Philippe (M), 50 ans, résidant à NEUBLANS(39385), cultivateur  
au lieu-dit Neublans  
Tém. LANIEN Françoise (F), 30 ans, résidant à NEUBLANS(39385)  
Tém. MYOT Françoise (F), résidant à NEUBLANS-ABERGEMENT(39385), au lieu-dit Neublans  
Rédacteur de l'acte : GEY Jean Anatoile, maire  
Observations : T3 : déclarante à la place du père absent.

**24/10/1801**

BOISSON Jean Pierre, née le 02/BRUM/10  
fille légitime de BOISSON François, résidant à NEUBLANS(39385), cultivateur, (S)  
et de BONNOT Agnès  
Tém. CHEZAUX Jean Baptiste (M), 60 ans, résidant à NEUBLANS(39385)  
au lieu-dit Neublans, (S)  
Tém. SIMONET Reine (F), 33 ans, résidant à NEUBLANS(39385)  
Rédacteur de l'acte : GEY Jean Anatoile, maire  
Observations : T2 : veuve de POISET Denis. - Père le "Jeune"

**25/10/1801**

BEY Françoise, née le 03/BRUM/10  
fille légitime de BEY Louis, résidant à NEUBLANS(39385), charpentier, (S)  
et de MICHEL Thérèse  
Tém. BAILLY Désiré (M), résidant à NEUBLANS(39385), propriétaire  
au lieu-dit Le Grand Meix, (S)  
Tém. MICHEL Françoise (F), 42 ans, résidant à NEUBLANS(39385)  
Rédacteur de l'acte : GEY Jean Anatoile, maire  
Observations : T2 : femme de BOISSON Jean.

**25/11/1801**

PARIS Augustin, né le 04/FRIM/10  
fils légitime de PARIS François, résidant à NEUBLANS(39385), négociant  
et de FAIVRE Françoise  
Tém. L'ESCUYER Augustin (M), résidant à NEUBLANS(39385), prêtre curé  
au lieu-dit Neublans, (S)  
Tém. POISET Claudine Anatoile (F), 40 ans, résidant à NEUBLANS(39385), (S)  
Rédacteur de l'acte : GEY Jean Anatoile, maire

**30/11/1801**

BOIS Jean Baptiste, né le 03/FRIM/10  
fils légitime de BOIS Jean Denis, résidant à NEUBLANS(39385), laboureur, (S)  
et de RICHARD Françoise  
Tém. VAUCHEZ Jean Baptiste (M), 38 ans, résidant à NEUBLANS(39385)  
au lieu-dit Neublans  
Tém. BAILLY Claudine (F), 25 ans, résidant à NEUBLANS(39385)  
Rédacteur de l'acte : GEY Jean Anatoile, maire

**30/12/1801**

VEUILLEMET Denis, né le 09/NIVO/10  
fils légitime de VEUILLEMET Émiland, résidant à NEUBLANS(39385), charpentier  
et de BOILLLOT Françoise Eugénie  
Tém. BOILLLOT Denis (M), 21 ans, résidant à NEUBLANS(39385), journalier  
au lieu-dit Neublans, (S)  
Tém. MARCHAND Françoise (F), 22 ans, résidant à NEUBLANS(39385)  
Rédacteur de l'acte : GEY Jean Anatoile, maire

**31/12/1801**

GARNIER Jean Baptiste, né le 10/NIVO/10  
fils légitime de GARNIER Émiland, résidant à NEUBLANS(39385), cultivateur  
et de BOISSEAU Denise  
Tém. CLERC Jean Baptiste (M), 28 ans, résidant à NEUBLANS(39385), au lieu-dit Neublans  
Tém. FAIVRE Françoise (F), 40 ans, résidant à NEUBLANS(39385)  
Rédacteur de l'acte : GEY Jean Anatoile, maire  
Observations : T2 : femme de GARNIER Jean Baptiste.

**09/03/1802**

SAPREZ Pierre, né le 18/VENT/10  
fils légitime de SAPREZ Désiré, résidant à NEUBLANS(39385), (S)  
et de CHARTON Claudine  
Tém. BOUCHARD Pierre (M), 22 ans, résidant à NEUBLANS(39385), cultivateur  
au lieu-dit Abergment Saint Jean  
Tém. PANOUILLOT Claudine (F), 48 ans, résidant à NEUBLANS(39385)  
Rédacteur de l'acte : GEY Jean Anatoile, maire  
Observations : T2 : veuve SAPREZ.

**12/03/1802**

PIQUOT Claude, né le 21/VENT/10  
fils légitime de PIQUOT Joseph, résidant à NEUBLANS(39385), vigneron  
et de RODOT Claudine  
Tém. PERRON Claude (M), 49 ans, résidant à NEUBLANS(39385), cultivateur  
au lieu-dit Neublans  
Tém. PERRON Françoise (F), 55 ans, résidant à FRETTERANS(71207)  
Rédacteur de l'acte : GEY Jean Anatoile, maire  
Observations : T2 : femme de CORDELAI Jean Baptiste.

**15/03/1802**

SIMONET Magdeleine, née le 24/VENT/10  
fille légitime de SIMONET Claude, résidant à NEUBLANS(39385), cultivateur, (S)  
et de BIETRIX Catherine  
Tém. BEY Jacques (M), 43 ans, résidant à NEUBLANS(39385), charpentier  
au lieu-dit Neublans, (S)  
Tém. ROYER Magdeleine (F), 30 ans, résidant à MOUTHIER-EN-BRESSE(71326)  
au lieu-dit Choullière  
Rédacteur de l'acte : GEY Jean Anatoile, maire  
Observations : Père : "Le Jeune".

**17/03/1802**

RAGONDET Claudine, née le 26/VENT/10  
fille légitime de RAGONDET Henry, résidant à NEUBLANS(39385), cultivateur  
et de DEMOUGEOT Anne  
Tém. FAIVRE Denis (M), 35 ans, résidant à NEUBLANS(39385), au lieu-dit Neublans, (S)  
Tém. DEMOUGEOT Claudine (F), 32 ans, résidant à NEUBLANS(39385)  
Rédacteur de l'acte : GEY Jean Anatoile, maire  
Observations : T2 : veuve de GEY Claude.

**18/03/1802**

PERRON Denis, né le 27/VENT/10  
fils légitime de PERRON Denis, résidant à NEUBLANS(39385), cultivateur  
et de THEURET Anne  
Tém. PYOT Denis (M), 31 ans, résidant à FRETTERANS(71207), cultivateur  
Tém. VOYEMENT Thérèse (F), 22 ans, résidant à NEUBLANS(39385)  
Rédacteur de l'acte : GEY Jean Anatoile, maire  
Observations : Père : "L'Aîné".

**21/03/1802**

SANDELYON Jean Pierre, né le 30/GERM/10  
fils légitime de SANDELYON Joseph, résidant à NEUBLANS(39385), officier de santé, (S)  
et de BOUDARET Antoinette  
Tém. CHESAUX Jean Pierre (M), 21 ans, résidant à NEUBLANS(39385), cultivateur  
au lieu-dit Neublans, (S)  
Tém. POIFFAUX Denise (F), 22 ans, résidant à NEUBLANS(39385)  
Rédacteur de l'acte : GEY Jean Anatoile, maire  
Observations : T2 : fille de Jacques.

**03/05/1802**

BARILLOT Jacques, né le 13/FLOR/10  
fils légitime de BARILLOT François, résidant à NEUBLANS(39385), charpentier  
et de GUONET Jeanne  
Tém. BEY Jacques (M), 42 ans, résidant à NEUBLANS(39385), charpentier  
au lieu-dit Neublans, (S)  
Tém. BOIS Thérèse (F), 22 ans, résidant à NEUBLANS(39385)  
Rédacteur de l'acte : GEY Jean Anatoile, maire  
Observations : T2 : fille de Hugues.

**05/05/1802**

DELETTRE Émiland, né le 15/FLOR/10  
fils légitime de DELETTRE Pierre, résidant à NEUBLANS(39385), journalier  
et de ROLAND Denise  
Tém. SACHON Émiland (M), 48 ans, résidant à NEUBLANS(39385), cultivateur  
au lieu-dit Neublans, (S)  
Tém. DELETTRE Suzanne (F), 40 ans, résidant à NEUBLANS(39385)  
Rédacteur de l'acte : GEY Jean Anatoile, maire  
Observations : T2 : femme de CHAGNY Claude.

**03/06/1802**

SIMONET Reine, née le 14/PRAI/10  
fille légitime de SIMONET Jean Baptiste, résidant à NEUBLANS(39385), cultivateur, (S)  
et de GEY Denise  
Tém. CLERC Jean Baptiste (M), 29 ans, résidant à NEUBLANS(39385), au lieu-dit Neublans, (S)  
Tém. BOIS Reine (F), 23 ans, résidant à NEUBLANS(39385)  
Rédacteur de l'acte : GEY Jean Anatoile, maire

**15/06/1802**

VAUCHEY Étienne, né le 26/PRAI/10  
fils légitime de VAUCHEY Jean Baptiste, résidant à NEUBLANS(39385), cultivateur  
et de MAZUIER Marie  
Tém. MAZUIER Étienne (M), 50 ans, résidant à MOUTHIER-EN-BRESSE(71326)  
Tém. PERRON Désirée (F), résidant à MOUTHIER-EN-BRESSE(71326)  
Rédacteur de l'acte : GEY Jean Anatoile, maire

**19/06/1802**

POILLOUX Hélène, née le 30/PRAI/10  
fille légitime de POILLOUX Denis, résidant à NEUBLANS(39385), propriétaire, (S)  
et de CLERC Reine  
Tém. CLERC Jean Baptiste (M), 29 ans, résidant à NEUBLANS(39385), au lieu-dit Neublans, (S)  
Tém. CORBOT Hélène (F), 21 ans, résidant à FRETTERANS(71207)  
Rédacteur de l'acte : GEY Jean Anatoile, maire



**20/06/1802**

MIGNARD Claudine, née le 01/MESS/10  
fille illégitime de MIGNARD Denise, résidant à NEUBLANS-ABERGEMENT(39385)  
au lieu-dit Neublans  
Tém. FAIVRE Nicolas (M), 32 ans, résidant à NEUBLANS(39385), cultivateur  
au lieu-dit Neublans, (S)  
Tém. PACLIER Claudine (F), 33 ans, résidant à NEUBLANS(39385)  
Rédacteur de l'acte : GEY Jean Anatoile, maire  
Observations : Mère : veuve de PHILIBERT Denis ; et déclarante.

**28/06/1802**

FORT Reine, née le 09/MESS/10  
fille légitime de FORT Vital, résidant à NEUBLANS(39385), scieur de long  
et de BOILLLOT Marguerite  
Tém. BONNIN Pierre (M), 44 ans, résidant à NEUBLANS(39385), journalier  
au lieu-dit Neublans  
Tém. BERTHELOT Reine (F), 42 ans, résidant à NEUBLANS(39385)  
Rédacteur de l'acte : GEY Jean Anatoile, maire  
Observations : T2 : femme de BOIS Hugues.

**28/06/1802**

BOIS Henry, né le 09/MESS/10  
fils légitime de BOIS Nicolas, résidant à NEUBLANS(39385), laboureur  
et de NUZILLARD Catherine  
Tém. RAGONDET Henry (M), 36 ans, résidant à NEUBLANS(39385), laboureur  
au lieu-dit Neublans  
Tém. BAILLY Claudine (F), 27 ans, résidant à NEUBLANS(39385)  
Rédacteur de l'acte : GEY Jean Anatoile, maire  
Observations : T2 : femme de GEY Denis.

**02/07/1802**

LANDRY Émiland, né le 13/MESS/10  
fils légitime de LANDRY François, résidant à NEUBLANS(39385), laboureur  
et de CUSEY Jeanne Baptiste  
Tém. CUSEY Émiland (M), 45 ans, résidant à NEUBLANS(39385), laboureur  
au lieu-dit Neublans, aïeul maternel  
Tém. ROYER Catherine (F), 60 ans, résidant à MOUTHIER-EN-BRESSE(71326)  
au lieu-dit Choulière, aïeule  
Rédacteur de l'acte : GEY Jean Anatoile, maire

**31/07/1802**

BONNIN Françoise, née le 12/THER/10  
fille légitime de BONNIN François, résidant à NEUBLANS(39385), cultivateur  
et de JARROUX Anne  
Tém. THIBERT Jacques (M), 21 ans, résidant à NEUBLANS(39385), laboureur  
au lieu-dit Neublans  
Tém. GUYON Françoise (F), 22 ans, résidant à NEUBLANS(39385)  
Rédacteur de l'acte : GEY Jean Anatoile, maire

**18/10/1802**

BEY Désiré, né le 26/VEND/11  
fils légitime de BEY Jacques, résidant à NEUBLANS(39385), charpentier, (S)  
et de BAILLY Reine  
Tém. BAILLY Désiré (M), 65 ans, résidant à MOUTHIER-EN-BRESSE(71326)  
au lieu-dit Dissey, aïeul  
Tém. MAULARD Marie (F), 52 ans, résidant à NEUBLANS(39385), au lieu-dit Le Meix  
Rédacteur de l'acte : GEY Jean Anatoile, maire

**16/11/1802**

FAIVRE Anne, née le 25/BRUM/11  
fille légitime de FAIVRE Nicolas, résidant à NEUBLANS(39385), laboureur, (S)  
et de DORIEZ Marie  
Tém. FAIVRE Denis (M), 40 ans, résidant à NEUBLANS(39385), cultivateur  
au lieu-dit Neublans, (S)  
Tém. BERTHOT Anne (F), 28 ans, résidant à FRETTERANS(71207)  
Rédacteur de l'acte : GEY Jean Anatoile, maire

**10/12/1802**

CAMPY Claudine, née le 19/FRIM/11  
fille légitime de CAMPY François, résidant à NEUBLANS(39385), cultivateur, (S)  
et de HUOT Reine  
Tém. CHESEAUX Jean Pierre (M), 21 ans, résidant à NEUBLANS(39385), cultivateur  
au lieu-dit Neublans  
Tém. CHAFFIN Claudine (F), 22 ans, résidant à NEUBLANS(39385), au lieu-dit Le Meix, (S)  
Rédacteur de l'acte : GEY Jean Anatoile, maire  
Observations : T2 : "Demoiselle".

**22/12/1802**

DAUPHIN Marie, née le 01/NIVO/11  
fille légitime de DAUPHIN Claude Marie, résidant à NEUBLANS(39385), journalier, (S)  
et de DESPREY Antoinette  
Tém. DAUPHIN Jean Pierre (M), 52 ans, résidant à NEUBLANS(39385), au lieu-dit Neublans, (S)  
Tém. DESPREY Marie (F), 22 ans  
Rédacteur de l'acte : GEY Jean Anatoile, maire  
Observations : Acte du 2 Nivose An 11.

**24/12/1802**

FAIVRE Claudine, née le 03/NIVO/11  
fille légitime de FAIVRE Denis, résidant à NEUBLANS(39385), cultivateur  
et de LETROUBLON Pierrette  
Tém. LETROUBLON Jean Claude (M), 40 ans, résidant à NEUBLANS(39385)  
au lieu-dit Abergement Saint Jean  
Tém. FAIVRE Claudine (F), 38 ans, résidant à NEUBLANS(39385)  
Rédacteur de l'acte : GEY Jean Anatoile, maire  
Observations : Père : "L'Aîné".

**24/12/1802**

GAUDRY Claudine, née le 03/NIVO/11  
fille légitime de GAUDRY Jacques, résidant à NEUBLANS(39385), journalier  
et de VAUCHEZ Pierrette  
Tém. GAUDRY François (M), 50 ans, résidant à NEUBLANS(39385), au lieu-dit Neublans  
Tém. BOUCHARD Claudine (F), 28 ans, résidant à NEUBLANS(39385)  
Rédacteur de l'acte : GEY Jean Anatoile, maire

**17/01/1803**

FEVRE Jean François, né le 27/NIVO/11  
fils légitime de FEVRE Denis, résidant à NEUBLANS(39385), cultivateur, (S)  
et de COLLINET Claudine  
Tém. CHEZAUX Jean Pierre (M), 21 ans, résidant à NEUBLANS(39385), cultivateur  
au lieu-dit Neublans, (S)  
Tém. FEVRE Jeanne Baptiste (F), 21 ans, résidant à NEUBLANS(39385)  
Rédacteur de l'acte : GEY Jean Anatoile, maire

**24/01/1803**

GEY Jacques, né le 04/PLUV/11  
fils légitime de GEY Denis, résidant à NEUBLANS(39385), cultivateur, (S)  
et de BAILLY Claudine  
Tém. BEY Jacques (M), 41 ans, résidant à NEUBLANS(39385), charpentier  
au lieu-dit Neublans, (S)  
Tém. BAILLY Étienne (F), 36 ans, résidant à MOUTHIER-EN-BRESSE(71326)  
au lieu-dit Dissey  
Rédacteur de l'acte : GEY Jean Anatoile, maire  
Observations : Père : "L'Aîné".

**02/03/1803**

POIFFAUT Claude, né le 11/VENT/11  
fils légitime de POIFFAUT Étienne, résidant à NEUBLANS(39385), cultivateur, (S)  
et de PACLIER Claudine  
Tém. PACLIER Claude (M), 48 ans, résidant à MOUTHIER-EN-BRESSE(71326)  
Tém. POIFFAUT Denise (F), 21 ans, résidant à NEUBLANS(39385), (S)  
Rédacteur de l'acte : GEY Jean Anatoile, maire

**18/03/1803**

LAMBERJET Thérèse, née le 27/VENT/11  
fille légitime de LAMBERJET Désiré, résidant à NEUBLANS(39385), journalier  
et de BEAUPOIL Claudine  
Tém. BOISSON François (M), 26 ans, résidant à NEUBLANS(39385), cultivateur  
au lieu-dit Neublans, (S)  
Tém. BEAUPOIL Thérèse (F), 21 ans, résidant à NEUBLANS(39385)  
Rédacteur de l'acte : GEY Jean Anatoile, maire  
Observations : T1 : "Le Jeune".

**19/03/1803**

BRETTENET Marie, née le 28/VENT/11  
fille légitime de BRETTENET Claude, résidant à NEUBLANS(39385), cultivateur, (S)  
et de RODOT Jeanne Claude  
Tém. COINTOT Claude François (M), 22 ans, (S)  
Tém. HUARD Marie (F), 21 ans, résidant à HAYS(LES)(39266)  
Rédacteur de l'acte : GEY Jean Anatoile, maire  
Observations : Acte du 28 Vendémiaire An 11. - Père : "Le Jeune". - T1 : fils de Claude et  
de BRETTENET Marguerite.

**15/04/1803**

LECART Jean Baptiste, né le 25/GERM/11  
fils légitime de LECART Jean, résidant à NEUBLANS(39385), tonnelier, (S)  
et de MAUDAMEY Françoise  
Tém. TROUILLARD Jean Baptiste (M), 36 ans, résidant à FRETTERANS(71207)  
Tém. COINTOT Anne (F), 45 ans, résidant à NEUBLANS(39385), (S)  
Rédacteur de l'acte : GEY Jean Anatoile, maire

**29/04/1803**

DOUSSOT Marie Julie, née le 28/FLOR/11  
fille légitime de DOUSSOT Jean Baptiste, résidant à NEUBLANS(39385), propriétaire, (S)  
et de LESCULLIER Claude Marie  
Tém. DOUSSOT François (M), 44 ans, résidant à NEUBLANS(39385), propriétaire  
au lieu-dit Neublans, (S)  
Tém. PETITPERRIN Françoise (F), 50 ans, résidant à SERGENON(39512), (S)  
Rédacteur de l'acte : GEY Jean Anatoile, maire

**28/05/1803**

CUSEY Jean Pierre, né le 08/PRAI/11  
fils légitime de CUSEY Jean François, résidant à NEUBLANS(39385), journalier, (S)  
et de BOUCHARD Claudine  
Tém. BOUCHARD Jean (M), 53 ans, résidant à NEUBLANS(39385), cultivateur  
au lieu-dit Neublans, (S)  
Tém. CUSEY Émiland (M), 46 ans, résidant à NEUBLANS(39385), cultivateur, (S)  
Rédacteur de l'acte : GEY Jean Anatoile, maire

**28/05/1803**

POILLOUX Jean Baptiste, né le 08/PRAI/11  
fils légitime de POILLOUX Jean Baptiste, résidant à NEUBLANS(39385), cultivateur, (S)  
et de BON Louise  
Tém. PERRON Jean (M), 48 ans, résidant à NEUBLANS(39385), cultivateur propriétaire  
au lieu-dit Neublans, (S)  
Tém. GEY Denis (M), 32 ans, résidant à NEUBLANS(39385), cultivateur, (S)  
Rédacteur de l'acte : GEY Jean Anatoile, maire

**18/07/1803**

GEY Françoise, née le 29/MESS/11  
fille légitime de GEY Denis, résidant à NEUBLANS(39385), cultivateur, (S)  
et de GUILLOT Claudine  
Tém. POILLOUX Jean Baptiste (M), 42 ans, résidant à NEUBLANS(39385), cultivateur  
au lieu-dit Neublans, (S)  
Tém. GAUDRY François (M), 50 ans, résidant à NEUBLANS(39385), journalier, (S)  
Rédacteur de l'acte : GEY Jean Anatoile, maire

**10/08/1803**

VOLUISANT Pierre, né le 22/THER/11  
fils légitime de VOLUISANT Jean, résidant à NEUBLANS(39385), journalier  
et de BOILLLOT Anne  
Tém. POULIN Pierre (M), 23 ans, résidant à LONGWY-SUR-LE-DOUBS(39299), cultivateur  
Tém. CHAPUY ? Claude (M), 66 ans, résidant à NEUBLANS(39385), journalier  
Rédacteur de l'acte : GEY Jean Anatoile, maire

**23/09/1803**

FAIVRE Marie, née le 06/COMP/11  
fille légitime de FAIVRE Claude, résidant à NEUBLANS(39385), journalier  
et de BOUCHARD Émilande  
Tém. BOUCHARD Jean Pierre (M), 40 ans, résidant à NEUBLANS(39385), journalier  
au lieu-dit Neublans  
Tém. DORRIER Marie (F), 38 ans, résidant à NEUBLANS(39385)  
Rédacteur de l'acte : GEY Jean Anatoile, maire  
Observations : T2 : femme de FAIVRE Nicolas.

**01/10/1803**

PHILIBERT Claude, né le 09/VEND/12  
fils légitime de PHILIBERT Christophe, 38 ans, résidant à NEUBLANS(39385), bûcheron  
et de GILLOT Françoise, 40 ans  
Tém. PRESTAT Claude (M), 45 ans, résidant à NEUBLANS(39385), vigneron  
au lieu-dit Neublans, (S)  
Tém. PRESTAT Claude (M), 45 ans, résidant à NEUBLANS(39385), vigneron, (S)  
Tém. DUFOURG Charles (M), 30 ans, résidant à NEUBLANS-ABERGEMENT(39385), charpentier  
au lieu-dit Neublans  
Rédacteur de l'acte : GEY Jean Anatoile, maire

**19/10/1803**

BOISSON Françoise, née le 25/VEND/12  
fille légitime de BOISSON François, 28 ans, résidant à NEUBLANS(39385), cultivateur  
et de BONNOT Agnès, 29 ans  
Tém. COINTOT François (M), 23 ans, résidant à NEUBLANS(39385), cultivateur  
au lieu-dit Neublans, (S)  
Tém. GEY Jean Baptiste (M), 42 ans, résidant à NEUBLANS(39385), cultivateur, (S)  
Rédacteur de l'acte : GEY Jean Anatoile, maire  
Observations : Père : "Le Jeune".

**21/10/1803**

SIMONET Dorothee, née le 27/VEND/12  
fille légitime de SIMONET Claude, 26 ans, résidant à NEUBLANS(39385), charron, (S)  
et de BIÉTRIX Catherine, 30 ans  
Tém. GUYON Pierre (M), 70 ans, résidant à NEUBLANS(39385), journalier  
au lieu-dit Le Petit Meix  
Tém. MORET Claude (M), 40 ans, résidant à NEUBLANS(39385), couvreur à paille  
au lieu-dit Le Petit Meix  
Rédacteur de l'acte : GEY Jean Anatoile, maire  
Observations : Acte du 28 Vendémiaire An 12.

**05/11/1803**

LAMBERGET Désiré, né le 12/BRUM/12  
fils légitime de LAMBERGET Désiré, résidant à NEUBLANS(39385), journalier, (S)  
et de CHARTOIS Louise, 27 ans  
Tém. DOUSSOT Désiré (M), 56 ans, résidant à NEUBLANS(39385), cultivateur  
au lieu-dit Neublans  
Tém. PERRON Jean (M), 49 ans, résidant à NEUBLANS(39385), cultivateur, (S)  
Rédacteur de l'acte : GEY Jean Anatoile, maire  
Observations : Acte du 13 Brumaire An 12.

**22/12/1803**

PACLIER Jeanne, née le 30/FRIM/12  
fille légitime de PACLIER Guillaume, 45 ans, résidant à NEUBLANS(39385), journalier  
et de MARMET Denise, 44 ans  
Tém. POIFFAUT Étienne (M), 53 ans, résidant à NEUBLANS(39385), cultivateur  
au lieu-dit Neublans, (S)  
Tém. GARNIER Émiland (M), 42 ans, résidant à NEUBLANS(39385), cultivateur  
Rédacteur de l'acte : GEY Jean Anatoile, maire

**30/12/1803**

MIGNARD Jean Pierre, né le 07/NIVO/12  
fils légitime de MIGNARD Marie, résidant à NEUBLANS-ABERGEMENT(39385)  
au lieu-dit Neublans, journalière  
Tém. BOUCHARD Jean Pierre (M), 37 ans, résidant à NEUBLANS(39385), journalier  
au lieu-dit Neublans  
Tém. BECLE Jean (M), 23 ans, résidant à NEUBLANS(39385), couvreur à paille  
Tém. BEY Françoise (F), résidant à NEUBLANS-ABERGEMENT(39385), au lieu-dit Neublans  
voisine et déclarante  
Rédacteur de l'acte : GEY Jean Anatoile, maire  
Observations : T3 : déclarante pour empêchement de la mère. - Père inconnu. - Acte du 8  
Pluviose An 11.

**29/01/1804**

POLI Claudine, née le 07/PLUV/12  
fille légitime de POLI Joseph, 27 ans, résidant à NEUBLANS(39385), vigneron  
et de PETIT Anne, 43 ans  
Tém. FAIVRE Denis (M), 40 ans, résidant à NEUBLANS(39385), cultivateur  
au lieu-dit Neublans, (S)  
Tém. BIÉTRIX Henry (M), 38 ans, résidant à NEUBLANS(39385), charpentier  
Rédacteur de l'acte : GEY Jean Anatoile, maire  
Observations : Acte du 8 Pluviose An 12.

**30/01/1804**

BIÉTRIX Denise, née le 09/PLUV/12  
fille légitime de BIÉTRIX Henry, 40 ans, résidant à NEUBLANS(39385), charpentier, (S)  
et de CHRÉTIEN Marie, 34 ans  
Tém. CROT Jean François (M), 23 ans, résidant à NEUBLANS(39385), sabotier  
au lieu-dit Neublans  
Tém. POLY Joseph (M), 25 ans, résidant à NEUBLANS(39385), manouvrier  
Rédacteur de l'acte : GEY Jean Anatoile, maire

**10/02/1804**

BRÉGAN Denis, né le 19/PLUV/12  
fils légitime de BRÉGAN Claude, 33 ans, résidant à NEUBLANS(39385), cultivateur  
et de BOUÇLEZ Françoise, 27 ans  
Tém. PERRON Jean (M), 40 ans, résidant à NEUBLANS(39385), cultivateur  
au lieu-dit Neublans, (S)  
Tém. LÉCART Jean (M), 36 ans, résidant à NEUBLANS(39385), tonnelier, (S)  
Rédacteur de l'acte : GEY Jean Anatoile, maire  
Observations : Acte du 20 Pluviose An 12.

**05/03/1804**

CHEZAUX Jacques, né le 14/VENT/12  
fils légitime de CHEZAUX Jacques, 50 ans, résidant à NEUBLANS(39385), cordonnier, (S)  
et de DEMORTIER Catherine, 40 ans  
Tém. DOUSSOT Jean Baptiste (M), 31 ans, résidant à NEUBLANS(39385), propriétaire  
au lieu-dit Neublans, (S)  
Tém. BONNIN Pierre (M), 45 ans, résidant à NEUBLANS(39385), journalier  
Rédacteur de l'acte : GEY Jean Anatoile, maire

**10/04/1804**

BOIS Claudine, née le 19/GERM/12  
fille légitime de BOIS Hugues, 60 ans, résidant à NEUBLANS(39385), cultivateur, (S)  
et de BERTHELOT Reine, 42 ans  
Tém. COINTOT Claude (M), 22 ans, résidant à NEUBLANS(39385), au lieu-dit Neublans, (S)  
Tém. BOIS Nicolas (M), 40 ans, résidant à NEUBLANS(39385), cultivateur  
Rédacteur de l'acte : GEY Jean Anatoile, maire  
Observations : Acte du 20 Germinal An 12. - T1 : fils de Claude, charron.

**12/04/1804**

GARNIER Charlotte, née le 21/GERM/12  
fille légitime de GARNIER Émiland, 44 ans, résidant à NEUBLANS(39385), cultivateur  
et de BOISSEAUX Denise, 36 ans  
Tém. CLERC Jean Baptiste (M), 31 ans, résidant à NEUBLANS(39385), cultivateur  
au lieu-dit Neublans, (S)  
Tém. BEY Louis (M), 40 ans, résidant à NEUBLANS(39385), cultivateur, (S)  
Rédacteur de l'acte : GEY Jean Anatoile, maire  
Observations : Acte du 22 Germinal An 12.

**18/06/1804**

BEY Étienne, né le 29/PRAI/12  
fils légitime de BEY Louis, 42 ans, résidant à NEUBLANS(39385), cultivateur, (S)  
et de MICHEL Thérèse, 38 ans  
Tém. MICHEL Étienne (M), 39 ans, résidant à NEUBLANS(39385), cultivateur  
au lieu-dit Neublans, (S)  
Tém. GARNIER Émiland (M), 44 ans, résidant à NEUBLANS(39385), cultivateur  
Rédacteur de l'acte : GEY Jean Anatoile, maire

**21/06/1804**

SIMONET Désiré, né le 22/PRAI/12  
fils légitime de SIMONET Claude, 33 ans, résidant à NEUBLANS(39385), cultivateur, (S)  
et de CHAUVELOT Catherine, 32 ans  
Tém. DOUSSOT Désiré (M), 56 ans, résidant à NEUBLANS(39385), cultivateur  
au lieu-dit Neublans  
Tém. COINTOT Étienne (M), 42 ans, résidant à NEUBLANS(39385), cultivateur, (S)  
Rédacteur de l'acte : GEY Jean Anatoile, maire  
Observations : Acte du 2 Messidor An 12. - Père : "L'Ainé".

**03/07/1804**

CAMPY Jean Baptiste, né le 14/MESS/12  
fils légitime de CAMPY François, 36 ans, résidant à NEUBLANS(39385), cultivateur, (S)  
et de HUOT Reine, 40 ans  
Tém. COINTOT Denis (M), 21 ans, résidant à NEUBLANS(39385), cultivateur  
au lieu-dit Neublans, (S)  
Tém. BIGUEUR Denis (M), 45 ans, résidant à NEUBLANS(39385), journaliste  
Rédacteur de l'acte : GEY Jean Anatoile, maire

**28/07/1804**

FAIVRE Margurite Élisabeth, née le 08/THER/12  
fille légitime de FAIVRE Denis, 35 ans, résidant à NEUBLANS(39385), cultivateur, (S)  
et de COLINET Claudine, 26 ans  
Tém. CHESAUX Jean Pierre (M), 22 ans, résidant à NEUBLANS(39385), cultivateur  
au lieu-dit Neublans, (S)  
Tém. FAIVRE Philippe (M), 72 ans, résidant à NEUBLANS(39385), cultivateur, (S)  
Rédacteur de l'acte : GEY Jean Anatoile, maire  
Observations : Acte du 10 Thermidor An 12.

**12/09/1804**

LAMBERGET Émilande, née le 24/FRUC/12  
fille légitime de LAMBERGET Désiré, 30 ans, résidant à NEUBLANS(39385), journaliste, (S)  
et de BEAUPOIL Claudine, 28 ans  
Tém. BEAUPOIL Philippe (M), 54 ans, résidant à NEUBLANS(39385), cultivateur  
au lieu-dit Neublans, (S)  
Tém. RAGONDET Philippe (M), 40 ans, résidant à NEUBLANS(39385), journaliste  
Rédacteur de l'acte : GEY Jean Anatoile, maire  
Observations : Acte du 25 Fructidor An 12.

**21/09/1804**

POIFFAUT Étienne, né le 04/COMP/12  
fils légitime de POIFFAUT Claude Denis, 28 ans, résidant à NEUBLANS(39385), charron, (S)  
et de X Françoise, 25 ans  
Tém. POIFFAUT Étienne (M), 54 ans, résidant à NEUBLANS(39385), cultivateur  
au lieu-dit Neublans, (S)  
Tém. POIFFAUT Jacques (M), 52 ans, résidant à NEUBLANS(39385), cultivateur, (S)  
Rédacteur de l'acte : GEY Jean Anatoile, maire

**02/10/1804**

RAGONDET Denise, née le 10/VEND/13  
fille légitime de RAGONDET Henry, 40 ans, résidant à NEUBLANS(39385), cultivateur  
et de DEMOUGEOT Anne, 35 ans  
Tém. COINTOT Denis (M), 22 ans, résidant à NEUBLANS(39385), cultivateur  
au lieu-dit Neublans, (S)  
Tém. BOIS Nicolas (M), 24 ans, résidant à NEUBLANS(39385), cultivateur

**04/10/1804**

POILLOUX Denis François, né le 11/VEND/13  
fils légitime de POILLOUX Denis, résidant à NEUBLANS(39385), cultivateur, (S)  
et de CLERC Reine, 35 ans  
Tém. PERRON Denis (M), 44 ans, résidant à NEUBLANS(39385), cultivateur  
au lieu-dit Neublans, (S)  
Tém. BOISSON François (M), 28 ans, résidant à NEUBLANS(39385), cultivateur, (S)  
Rédacteur de l'acte : GEY Jean Anatoile, maire  
Observations : Acte du 12 Vendémiaire An 13.

**15/10/1804**

SIMONET Claude, né le 23/VEND/13  
fils légitime de SIMONET Claude, 28 ans, résidant à NEUBLANS(39385), charron, (S)  
et de BIÉTRIX Catherine, 32 ans  
Tém. JOLIVET Claude (M), 50 ans, résidant à NEUBLANS(39385), garde forestier  
au lieu-dit Neublans, (S)  
Tém. NOREY Claude (M), 40 ans, résidant à NEUBLANS(39385), couvreur à paille  
Rédacteur de l'acte : GEY Jean Anatoile, maire  
Observations : Père : "Le Jeune".

**22/10/1804**

BOISSON Jean Baptiste, né le 08/VEND/13  
fils légitime de BOISSON Jean Baptiste, 31 ans, résidant à NEUBLANS(39385)  
cultivateur, (S) et de BONNOT Charlotte, 29 ans  
Tém. BOISSON Jean Baptiste (M), 48 ans, résidant à NEUBLANS(39385), cultivateur  
au lieu-dit Neublans, (S)  
Tém. FORT Vital (M), 40 ans, résidant à NEUBLANS(39385), scieur de long  
Rédacteur de l'acte : GEY Jean Anatoile, maire  
Observations : Acte du 30 Vendémiaire An 13. - Père : "Le Jeune". - T1 : "Ainé".

**09/11/1804**

GUERILLOT Claude Étienne, né le 18/BRUM/13  
fils légitime de GUERILLOT Claude, 33 ans, résidant à NEUBLANS(39385), cultivateur  
et de MONNERET Antoinette, 30 ans  
Tém. GEY Jean Antoine (M), 54 ans, résidant à NEUBLANS(39385), cultivateur  
au lieu-dit Neublans  
Tém. FEVRE Philippe (M), 66 ans, résidant à NEUBLANS(39385), cultivateur  
Rédacteur de l'acte : GEY Jean Anatoile, maire

**04/12/1804**

COINTOT Reine, née le 12/FRIM/13  
fille légitime de COINTOT Claude François, 23 ans, résidant à NEUBLANS(39385)  
cultivateur, (S) et de POISET Thérèse, 20 ans  
Tém. COINTOT Claude (M), 48 ans, résidant à NEUBLANS(39385), cultivateur  
au lieu-dit Neublans, (S)  
Tém. GEY Jean Baptiste (M), 44 ans, résidant à NEUBLANS(39385), (S)  
Rédacteur de l'acte : GEY Jean Anatoile, maire  
Observations : Acte du 13 Frimaire An 13.

**26/12/1804**

CROT Jean Denis, né le 05/NIVO/13  
fils légitime de CROT Jean Baptiste, 24 ans, résidant à NEUBLANS(39385), cultivateur  
et de BIÉTRIX Anne, 22 ans  
Tém. COINTOT Denis (M), 22 ans, résidant à NEUBLANS(39385), cultivateur  
au lieu-dit Neublans, (S)  
Tém. NOREY Claude (M), 42 ans, résidant à NEUBLANS(39385), couvreur à paille  
Rédacteur de l'acte : GEY Jean Anatoile, maire

**02/01/1805**

DOUSSOT Julie Victoire, née le 10/NIVO/13  
fille légitime de DOUSSOT Jean Baptiste, 32 ans, résidant à NEUBLANS(39385)  
propriétaire, (S) et de LECUILLY Claude Marie, 25 ans  
Tém. LECUILLY Claude (M), 23 ans, résidant à SERGENON(39512), propriétaire, (S)  
Tém. DOUSSOT François (M), 46 ans, résidant à PIERRE-DE-BRESSE(71351), propriétaire, (S)  
Rédacteur de l'acte : GEY Jean Anatoile, maire  
Observations : Acte du 12 Nivose An 13. - Père : "Monsieur". - Mère : "Dame".

**18/01/1805**

MIGNARD Jean François, né le 27/NIVO/13  
fils naturel de MIGNARD Denise, 38 ans, résidant à NEUBLANS-ABERGEMENT(39385)  
au lieu-dit Neublans, journalière  
Tém. DONZÉE Jean Baptiste (M), 31 ans, résidant à NEUBLANS(39385), garde forestier  
au lieu-dit Neublans, (S)  
Tém. GEY Denis (M), 40 ans, résidant à NEUBLANS(39385), cultivateur, (S)  
Tém. PANOUILLOT Denise (F), résidant à NEUBLANS-ABERGEMENT(39385)  
sage-femme déclarante, au lieu-dit Neublans  
Rédacteur de l'acte : GEY Jean Anatoile, maire  
Observations : Acte du 28 Nivose An 13. - Père : inconnu. - T3 : femme NOREY Claude.

**14/02/1805**

BOIS Jeanne Claudine, née le 25/PLUV/13  
fille légitime de BOIS Jean Denis, 41 ans, résidant à NEUBLANS(39385), cultivateur, (S)  
et de RICHARD Françoise, 39 ans  
Tém. BOUCHARD Jean Baptiste (M), 55 ans, résidant à NEUBLANS(39385), cultivateur  
au lieu-dit Neublans  
Tém. THIBERT Jean Baptiste (M), 35 ans, résidant à NEUBLANS(39385), cultivateur  
Rédacteur de l'acte : GEY Jean Anatoile, maire

**28/02/1805**

FAIVRE Françoise, née le 07/VENT/13  
fille légitime de FAIVRE Nicolas, 35 ans, résidant à NEUBLANS(39385), cultivateur, (S)  
et de DORIER Marie, 30 ans  
Tém. FAIVRE Denis (M), 40 ans, résidant à NEUBLANS(39385), cultivateur  
au lieu-dit Neublans, (S)  
Tém. MICHEL Étienne (M), 40 ans, résidant à NEUBLANS(39385), cultivateur, (S)  
Rédacteur de l'acte : GEY Jean Anatoile, maire  
Observations : Acte du 8 Ventose An 13.

**01/04/1805**

CUSEY Jean Baptiste, né le 11/GERM/13  
fils légitime de CUSEY Jean François, 24 ans, résidant à NEUBLANS(39385), journalier, (S)  
et de BOUCHARD Claudine, 25 ans  
Tém. TRIBET Jean Baptiste (M), 35 ans, résidant à NEUBLANS(39385), cultivateur  
au lieu-dit Neublans  
Tém. BOUCHARD Jean (M), 55 ans, résidant à NEUBLANS(39385), cultivateur  
Rédacteur de l'acte : GEY Jean Anatoile, maire

**04/04/1805**

SIMONET Jean Baptiste, né le 14/GERM/13  
fils légitime de SIMONET Jean Baptiste, 51 ans, résidant à NEUBLANS(39385)  
cultivateur, (S) et de GEY Denise, 38 ans  
Tém. DONZÉE Jean Baptiste (M), 32 ans, résidant à NEUBLANS(39385), garde forestier  
au lieu-dit Neublans, (S)  
Tém. GUIPET Philibert (M), 24 ans, résidant à NEUBLANS(39385), cultivateur, (S)  
Rédacteur de l'acte : GEY Jean Anatoile, maire

**06/05/1805**

DOUSSOT Denis Alexis, né le 15/FLOR/13  
fils illégitime de DOUSSOT Anne, 32 ans, résidant à NEUBLANS-ABERGEMENT(39385)  
au lieu-dit Neublans, cafetière, (S)  
Tém. BECLE Denis (M), 21 ans, résidant à NEUBLANS(39385), couvreur à paille  
au lieu-dit Neublans, (S)  
Tém. GUIPET Philibert (M), 26 ans, résidant à NEUBLANS(39385), cultivateur, (S)  
Rédacteur de l'acte : GEY Jean Anatoile, maire

**15/05/1805**

DUFOURG X, née le 25/FLOR/13  
fille légitime de DUFOURG Jean Charles, 31 ans, résidant à NEUBLANS(39385)  
charpentier et de THEVENIN Françoise, 38 ans  
Tém. MAIRE Jean Simon (M), 45 ans, résidant à NEUBLANS(39385), au lieu-dit Neublans, (S)  
Tém. JOLIVET Claude (M), 50 ans, résidant à NEUBLANS(39385)  
brigadier - garde des bois, (S)  
Rédacteur de l'acte : GEY Jean Anatoile, maire



**21/06/1805**

FAIVRE Denis, né le 02/MESS/13  
fils légitime de FAIVRE Denis, 42 ans, résidant à NEUBLANS(39385), cultivateur, (S)  
et de LETROUBLON Pierrette, 30 ans  
Tém. BIGUEURE Denis (M), 45 ans, résidant à NEUBLANS(39385), journalier  
au lieu-dit Neublans  
Tém. BONNIN Hugues (M), 43 ans, résidant à NEUBLANS(39385), journalier  
Rédacteur de l'acte : GEY Jean Anatoile, maire  
Observations : Acte du 3 Messidor An 13. - Père : "L'Aîné".

**07/07/1805**

GEY Thérèse, née le 18/MESS/13  
fille légitime de GEY Denis, 43 ans, résidant à NEUBLANS(39385), cultivateur, (S)  
et de BAILLY Claudine, 33 ans  
Tém. DONZÉE Jean Baptiste (M), résidant à NEUBLANS(39385), garde forestier  
au lieu-dit Neublans, (S)  
Tém. SAPREZ Désiré (M), 48 ans, résidant à NEUBLANS(39385), journalier  
Rédacteur de l'acte : GEY Jean Anatoile, maire  
Observations : Père : "L'Aîné".

**07/08/1805**

GAILLARD Claudia, née le 18/THER/13  
fille légitime de GAILLARD Jean, 20 ans, résidant à NEUBLANS(39385), tissier, (S)  
et de SAPREZ Denise, 23 ans  
Tém. DONZÉ Jean Baptiste (M), résidant à NEUBLANS(39385), garde forestier  
au lieu-dit Neublans, (S)  
Tém. CUSEY Jean François (M), 24 ans, résidant à NEUBLANS(39385), journalier, (S)  
Rédacteur de l'acte : GEY Jean Anatoile, maire  
Observations : Acte du 19 Thermidor An 13.

**09/09/1805**

GREVILLENET Marguerite, née le 21/FRUC/13  
fille légitime de GREVILLENET Émiland, 36 ans, résidant à NEUBLANS(39385), charpentier  
et de BOILLLOT Françoise, 40 ans, tailleuse  
Tém. PRESTAT Jean Claude (M), 50 ans, résidant à NEUBLANS(39385), vigneron  
au lieu-dit Neublans, (S)  
Tém. DELETTRE Pierre (M), 44 ans, résidant à NEUBLANS(39385), journalier  
Rédacteur de l'acte : GEY Jean Anatoile, maire  
Observations : Acte du 22 Fructidor An 13.

**11/09/1805**

POIFFAUT Reine Célestine, née le 24/FRUC/13  
fille légitime de POIFFAUT Claude Denis, 27 ans, résidant à NEUBLANS(39385), charron, (S)  
et de RICHENET Françoise, 27 ans  
Tém. COINTOT Claude François (M), 27 ans, résidant à NEUBLANS(39385), charron  
au lieu-dit Neublans, (S)  
Tém. GEY Jean Baptiste (M), 44 ans, résidant à NEUBLANS(39385), cultivateur, (S)  
Rédacteur de l'acte : GEY Jean Anatoile, maire  
Observations : T1 : "Le Jeune".

**15/10/1805**

VAUCHEZ Jean, né le 23/VEND/14  
fils légitime de VAUCHEZ Jean Baptiste, 47 ans, résidant à NEUBLANS(39385)  
cultivateur, (S) et de MAZUIER Marie, 38 ans  
Tém. BOUTEILLET Claude (M), 40 ans, résidant à NEUBLANS(39385), au lieu-dit Neublans  
Tém. MAUBLANT Hugues (M), 45 ans, résidant à NEUBLANS(39385), négociant  
Rédacteur de l'acte : GEY Jean Anatoile, maire

**29/11/1805**

BIÉTRIX Henry, né le 08/FRIM/14  
fils légitime de BIÉTRIX Henry, 47 ans, résidant à NEUBLANS(39385), charpentier, (S)  
et de CHRÉTIEN Marie, 36 ans  
Tém. BOUCLEY Henry (M), 44 ans, résidant à NEUBLANS(39385), propriétaire  
au lieu-dit Neublans, (S)  
Tém. POLI Joseph (M), 30 ans, résidant à NEUBLANS(39385), journalier  
Rédacteur de l'acte : GEY Jean Anatoile, maire

04/12/1805

PANOUILLOT Anne, née le 11/FRIM/14  
fille légitime de PANOUILLOT Jacques, 24 ans, résidant à NEUBLANS(39385)  
couvreur à paille, (S) et de FOURNERET Denise, 24 ans  
Tém. BECLE Jean (M), 25 ans, résidant à NEUBLANS(39385), couvreur à paille  
au lieu-dit Neublans, (S)  
Tém. ROLAND Joseph (M), 46 ans, résidant à NEUBLANS(39385), journalier  
Rédacteur de l'acte : GEY Jean Anatoile, maire  
Observations : Acte du 13 Frimaire An 12.



**ACTES COMPLETS  
DES PUBLICATIONS**

**05/02/1795**

GEY Denis, 34 ans, résidant à NEUBLANS, cultivateur  
Ex.Conjointe: +BOY Marguerite  
BAILLY Claudine, 23 ans  
fille de BAILLY Désiré, résidant à MOUTHIER-EN-BRESSE, au lieu-dit Dissey, laboureur  
et de LAMBERGET Charlotte  
Observations : Acte du 17 Pluviose An 3.

**08/02/1795**

COINTOT Jean Étienne, 37 ans, résidant à NEUBLANS  
fils de COINTOT Claude, cultivateur et de +MAITRESSE Françoise  
NOUVELOT Désirée, 38 ans  
Ex.Conjoint : +COINTOT Claude  
Observations : Acte du 20 Pluviose An 3. - Mariage prévu le 22 Pluviose An 3.

**15/02/1795**

GEY Jean Baptiste, 30 ans  
fils de +GEY Étienne, résidant à NEUBLANS, cultivateur et de JANNIN Françoise  
COINTOT Thérèse, 24 ans  
fille de +COINTOT Jacques, résidant à NEUBLANS et de PERRON Reine  
Observations : Acte du 27 Pluviose An 3.

**15/03/1795**

GEY Claude  
fils de +GEY Étienne, résidant à NEUBLANS, cultivateur et de JANNIN Françoise  
DEMOUGEOT Claudine  
fille de DEMOUGEOT Philibert, résidant à PETIT-NOIR, cultivateur et de +X ? Barbe  
Observations : Acte du 25 Ventose An 3.

**13/09/1795**

SIMONET Claude Augustin  
fils de +SIMONET Denis, résidant à NEUBLANS, charron et de JULIEN Anne  
BIÉTRIX Catherine  
fille de BIÉTRIX Claude, résidant à NEUBLANS, cultivateur et de +BAREIGNOT X  
Observations : Acte du 27 Fructidor An 3.

**09/02/1801**

GREVILLENET Émiland, 31 ans  
fils de GREVILLENET Antoine, résidant à SERCY et de FAIVRE Balthazarde  
BOILLOT Françoise Eugénie, 36 ans  
fille de +BOILLOT Claude, résidant à NEUBLANS et de JACOB Claudine  
Observations : Acte du 20 Pluviose An 9. - Mariage prévu le 23 Pluviose.

**23/04/1801**

RAGONDET Henry, 38 ans  
fils de RAGONDET Pierre, résidant à NEUBLANS, cultivateur et de RAVAUX Françoise  
DEMOUGEOT Anne, 30 ans  
fille de +DEMOUGEOT Philibert, résidant à ANNOIRE, au lieu-dit Noire, cultivateur  
et de +SUCHET Barbe  
Observations : Acte du 3 Floréal An 9. - Mariage prévu le 16 Floréal.

**16/08/1801**

LANDRY François, 30 ans  
fils de +LANDRY Henry, résidant à NEUBLANS et de ROYER Catherine  
CUSEY Jeanne Baptiste, 25 ans  
fille de CUSEY Émiland, résidant à NEUBLANS et de ROYER Françoise  
Observations : Acte du 28 Thermidor An 9. - Mariage du 30 Thermidor.

**01/11/1801**

LAMBERGET Désiré, 27 ans, résidant à ABERGEMENT-SAINT-JEAN, journalier  
fils de LAMBERGET Émilande  
BEAUPOIL Claudine, 24 ans, résidant à NEUBLANS, tailleuse  
fille de BEAUPOIL Philippe, résidant à NEUBLANS et de BONNIAUX Thérèse  
Observations : Acte du 10 Brumaire An 10 - Mariage prévu le 13 Brumaire.

**23/11/1801**

POLY Claude Joseph, 25 ans, résidant à NEUBLANS, journalier  
Ex.Conjointe: +FAIVRE Jeanne Baptiste  
PETIT Anne Marie, 40 ans, résidant à NEUBLANS, journalière  
Ex.Conjoint : +VARRENNE Pierre  
Observations : Acte du 2 Frimaire An 10. - Mariage prévu le 5 Frimaire.

**27/12/1801**

CAMPY François, 33 ans, résidant à NEUBLANS, cultivateur  
fils de CAMPY Claude, résidant à AUTHUMES et de BRETENET Claudine  
HUOT Reine, 42 ans, résidant à NEUBLANS  
fille de +HUOT Henry et de GIRARDOT Françoise  
Observations : Acte du 6 Nivose An 10. - Mariage prévu le 10 Nivose.

**14/02/1802**

BOUCLEZ Henry, 39 ans, résidant à NEUBLANS, cultivateur  
fils de +BOUCLEZ Henry, résidant à NEUBLANS et de +LARCENEUX Philiberte  
POISET Claudine Anatoile, 42 ans, résidant à NEUBLANS  
fille de +POISET Denis, résidant à NEUBLANS et de +OUDART Anne Marie  
Observations : Acte du 25 Pluviose An 10. - Mariage prévu le 27 Pluviose.

**27/02/1802**

FAIVRE Denis, 34 ans, résidant à NEUBLANS, cultivateur  
fils de FAIVRE Philippe, résidant à NEUBLANS et de BOBAT Françoise  
COLINET Claudine, 24 ans, résidant à PLANOIS(LE)  
fille de +COLINET André et de +NOJENT Françoise  
Observations : Acte du 8 Ventose An 10.

**05/05/1802**

NOUVELOT Jean François, 22 ans, né le 05/06/1780, résidant à DOLE, chapelier  
fils de +NOUVELOT Claude, résidant à NEUBLANS, cultivateur et de CUSEY Jacqueline  
JOBART Anne Marie, 20 ans, résidant à DOLE, marchande  
fille de +JOBART Pierre François, résidant à DOLE, marchand  
et de MARTIN Anatoile Catherine  
Observations : Acte du 15 Floréal An 10. - Mariage prévu le 21 Floréal An 10, à DOLE.

**22/08/1802**

POIFFAUT Étienne, 50 ans, résidant à NEUBLANS, cultivateur  
Ex.Conjointe: +POISET Catherine  
PACLIER Claudine, 34 ans, résidant à NEUBLANS, journalière  
Ex.Conjoint : +GUICHARD Jacques  
Observations : Acte du 4 Fructidor An 10. - Mariage prévu le 6 Fructidor.

**07/11/1802**

GEY Denis, 32 ans, résidant à NEUBLANS, journalier  
fils de +GEY Denis et de +GAUDRY Claudine  
GUILLET Claudine, 22 ans, résidant à NEUBLANS  
fille de +GUILLET Émiland et de GARNIER Thérèse  
Observations : Acte du 16 Brumaire An 11. - Mariage prévu le 18 Brumaire.

**25/12/1802**

BOUCHARD Jean Pierre, 37 ans, résidant à NEUBLANS, journalier  
fils de +BOUCHARD Joseph et de +BOUCLEZ Marie  
ROLLAND Suzanne, 52 ans, résidant à NEUBLANS, journalière  
Ex.Conjoint : +FAIVRE Benoît  
Observations : Acte du 4 Nivose An 11. - Mariage prévu en Nivose.

**21/01/1803**

DUFOURG Jean Charles, 26 ans, résidant à NEUBLANS, charpentier  
fils de DUFOURG Louis et de MENETRIER Véronique  
THEVENIN Françoise, 35 ans, résidant à LONGWY-SUR-LE-DOUBS ?, au lieu-dit Moussières  
journalière  
Observations : Acte du 1er Ventose An 11. - Maruage prévu le 3 Ventose.

**12/02/1803**

VANTARD Denis, 37 ans, résidant à ASNANS-BEAUVOISIN, au lieu-dit Vornes  
Ex.Conjointe: +PEGUILLET Marguerite  
LANIEN Anne Françoise, 29 ans, résidant à NEUBLANS, cultivatrice  
fille de LANIEN François, résidant à NEUBLANS et de MAUDAMEY Émilande  
Observations : Acte du 23 Pluviose An 11. - Mariage le 26 Pluviose.

**12/06/1803**

COINTOT Claude François, 22 ans, résidant à NEUBLANS, cultivateur  
fils de COINTOT Claude, résidant à NEUBLANS et de BRETENET Marguerite  
POISET Thérèse, 18 ans, résidant à NEUBLANS, marchande  
fille de +POISET Denis et de SIMONET Reine  
Observations : Acte du 23 Prairial An 11. - Mariage prévu le 3 Messidor.

**03/07/1803**

BONNIN Hugues, 42 ans, résidant à NEUBLANS, journalier  
fils de +BONNIN Jacques, résidant à NEUBLANS, journalier  
COITTOU Pierrette, 42 ans, résidant à NEUBLANS, journalière  
fille de COITTOU Louis et de MAUCHAND Anatoile  
Observations : Acte du 14 Messidor An 11. - Mariage prévu le 25 Messidor.

**23/10/1803**

CROT Jean François, 23 ans, résidant à NEUBLANS, sabotier  
fils de CROT Jacques, résidant à NEUBLANS, journalière et de +BRETENET Suzanne  
BIÉTRIX Anne, 20 ans, résidant à NEUBLANS  
fille de +BIÉTRIX Nicolas, résidant à NEUBLANS, cultivateur et de HUOT Marguerite  
Observations : Acte du 30 Vendémiaire An 12. - mariage prévu le 7 Brumaire.

**30/01/1804**

LANIEN Claude François, 32 ans, résidant à NEUBLANS, cultivateur  
fils de LANIEN François, résidant à NEUBLANS, cultivateur et de +MAUDAMET Émilande  
CUGNOT Pierrette, 23 ans, résidant à PIERRE-DE-BRESSE  
fille de CUGNOT Claude, résidant à PIERRE-DE-BRESSE, cultivateur  
et de PUGEOT Claudine  
Observations : Acte du 9 Pluviose An 12. - Mariage prévu le 23 Pluviose à PIERRE DE BRESSE.

**13/05/1804**

GAUDRY Jacques, 44 ans, résidant à NEUBLANS, journalier  
fils de +GAUDRY Pierre, résidant à NEUBLANS, cultivateur et de VOLUISANT Huguette  
TRIBET Jeanne, 32 ans, journalière  
fille de TRIBET Jean, résidant à NEUBLANS et de CARRE Antoinette  
Observations : Acte du 23 Floréal An 12. - Mariage prévu le 3 Prairial.

**ACTES COMPLETS  
DES MARIAGES**

**29/01/1793**

FAIVRE Nicolas, 25 ans  
fils de COINTOT Benoît et de SAPRET Jeanne  
DORIÉ Marie, 23 ans  
fille de DORIÉ François et de X Jeanne  
Tém. SIMONET Étienne (M), (S)  
THIBERT Désiré (M)  
SAPRET Jean Baptiste (M), (S)  
FAIVRE Denis (M), (S)  
Rédacteur de l'acte : COINTOT Claude, officier public  
Observations : Publications du 20 Janvier 1793.

**11/02/1793**

COITOUX Jean, 36 ans  
fils de COITOUX Louis et de MAUCHAND Anatoile  
MIGNARD Marie  
fille de MIGNARD Jean et de SAGON Denise  
Tém. SIMONET Claude (M)  
BOIS Nicolas (M)  
COINTOT Claude (M)  
BRETENET Claude (M), (S)  
Rédacteur de l'acte : COINTOT Claude, officier public  
Observations : Publications du 3 Février 1793. - T3 : "l'Aîné".

**12/02/1793**

BRÉGAND Claude, 21 ans  
fils de BRÉGAND Claude et de VAUCHEZ Anne  
BOUCLEZ Françoise, 17 ans  
fille de BOUCLEZ Henry et de BRANCHET Françoise  
Tém. BRETENET Claude (M), (S)  
JULIEN François (M), (S)  
VAUCHEZ Claude (M), (S)  
BOUCLEY Henry (M), (S)  
Rédacteur de l'acte : COINTOT Claude, officier public  
Observations : Publications du 27 Janvier 1793. - Autorisation de l'Assemblée de Famille pour que ladite épouse puisse se marier.

**25/06/1793**

ROYER Jean Baptiste, 32 ans, laboureur  
fils de ROYER X et de GOGUIN Marguerite  
BONNIN Jeanne Huguette, 38 ans  
fille de BONNIN Jacques et de JAQUOT Barbe  
Tém. BONNIN Hugues (M), (S)  
ROYER Simon (M)  
CUSEY Émiland (M)  
CHAGNY Claude (M)  
Rédacteur de l'acte : COINTOT Claude, officier public  
Observations : Publications du 09/06/1793.

**30/06/1793**

COULEROT Jean, 42 ans, (S)  
fils de COULEROT Joseph et de X Denise  
BIGEURE Claudine, 37 ans, résidant à NEUBLANS(39385), domestique  
fille de BIGEURE Claude, résidant à MOUTHIER-EN-BRESSE(71326)  
et de GRANGEANT Françoise  
Tém. POIFFAUT Jacques (M), (S)  
FAIVRE Claude (M), (S)  
SACHON Émiland (M), (S)  
SAUNIER Claudine (F)  
Rédacteur de l'acte : COINTOT Claude, officier public  
Observations : Publications du 23/06/1793.



**03/12/1793**

BOUCHARD Pierre, 42 ans, résidant à NEUBLANS(39385), laboureur, (S)  
fils de BOUCHARD François et de GARNIER Denise  
SAUNIER Claudine, 33 ans, originaire de MOUTHIER-EN-BRESSE(71326), au lieu-dit Dissey  
résidant à NEUBLANS(39385), domestique  
fille de SAUNIER Jean et de DEPRET Benoîte  
Tém. POIFFAUT Jacques (M), (S)  
MASUEZ Claude (M)  
POIFFAUT Étienne (M), (S)  
POISET Claudine (F), (S)  
Rédacteur de l'acte : COINTOT Claude, officier public  
Observations : Acte du 13 Frimaire An 2 - Publications du 24/11/1793.

**18/02/1794**

BEY Émiland, 27 ans, résidant à NEUBLANS(39385), charron, (S)  
fils de +BEY Denis et de BOIS Anne, résidant à NEUBLANS(39385)  
VOLUISANT Françoise, 40 ans, résidant à NEUBLANS(39385)  
fille de +VOLUISANT Charles et de +BRULEBOIS X  
Tém. DOUSSOT François, 35 ans (M), résidant à NEUBLANS(39385), laboureur, (S)  
POILLOUX Jean Baptiste, 37 ans (M), résidant à NEUBLANS(39385), laboureur, (S)  
PERRON Jean, 40 ans (M), résidant à NEUBLANS(39385), laboureur, (S)  
SIMONET Jean Baptiste, 40 ans (M), résidant à NEUBLANS(39385), laboureur, (S)  
Rédacteur de l'acte : POIFFAUT, officier public  
Observations : Publications du 21 Pluviose An 2. - Acte du 30 Pluviose An 2.

**25/02/1794**

TOURNIER Joseph, 27 ans, né le 11/11/1765, scieur de long  
fils de TOURNIER Jean Baptiste et de +MOUTON Marie  
MEAL Jeanne Françoise, 24 ans  
fille de MEAL Laurent Claude, résidant à NEUBLANS(39385) et de GILET Marguerite  
Tém. BRÉGAND Jacques (M), oncle de l'épouse, (S)  
GILET Léonard (M), résidant à MEIX(LE)(39385), laboureur  
BRETENET Claude (M), résidant à NEUBLANS(39385), laboureur, (S)  
XX (M), cousin au 4ème degré  
Rédacteur de l'acte : POIFFAUT Etienne, conseiller public  
Observations : Acte du 7 Ventose An 2 - Publications du 5 Ventose An 2. - Acte très taché  
et douteux.

**03/03/1794**

BEY Louis, 30 ans, résidant à NEUBLANS(39385), laboureur  
fils de +BEY Jean Baptiste et de +COURTOT Jeanne  
GEY Marguerite, 20 ans, résidant à NEUBLANS(39385)  
fille de +GEY Denis et de +GAUDRY Denise  
Ex.Conjoint : +BIÉTRIX Jean Claude  
Rédacteur de l'acte : POIFFAUT Etienne, conseiller public

**03/03/1794**

FAIVRE Jean Baptiste, 18 ans, (S)  
fils de FAIVRE Philippe, résidant à NEUBLANS(39385) et de BABET Françoise  
DEMOUGEOT Anne, 22 ans, (S)  
fille de DEMOUGEOT Philibert, résidant à PETIT-NOIR(39415), au lieu-dit Noir  
et de +SUCHAT Barbe  
Tém. FAIVRE Philippe (M), résidant à NEUBLANS(39385), père de l'époux, laboureur  
BRETENET Denis (M), résidant à NEUBLANS(39385), oncle de l'époux, laboureur  
BEAUPOIL Philippe (M), résidant à NEUBLANS(39385), cousin de l'époux, laboureur, (S)  
POILLOUX Jean Baptiste (M), résidant à NEUBLANS(39385), parrain de l'époux  
laboureur, (S)  
Rédacteur de l'acte : POIFFAUT Etienne, conseiller public  
Observations : Autres témoins : DEMOUGEOT Philibert, laboureur à Noire, père de l'épouse,  
DEMOUGEOT Denis, du même lieu, laboureur, oncle de l'épouse, SUCHAT Émiland,  
Noire, laboureur, cousin de l'épouse. - Acte du 13 Ventose An 2 et  
publications du 5 Ventose An 2.

03/03/1794

BONNIN Hugues, 30 ans, (S)  
 fils de +BONNIN Jacques et de +JACQUOT Barbe  
 CHESEAUX Jeanne Baptiste, 21 ans  
 fille de +CHESEAUX Emiland et de VOLUISANT Jeanne  
 Tém. BONNIN Pierre (M), frère de l'époux, (S)  
 BONNIN Suzanne (F), soeur de l'épouse  
 CHA...? Claude (M), oncle de l'époux  
 VOLUISANT Jeanne (F), mère de l'épouse  
 Rédacteur de l'acte : POIFFAUT Etienne, conseiller public  
 Observations : Autres témoins : CHESEAUX Jean Baptiste, CHESEAUX Jean, oncle de l'épouse,  
 FROISSARD Jean Claude, instituteur (S), POILLOUX Jean Baptiste (S). -Acte du  
 13 Ventose An 2 et publications du 5 Ventose.

04/03/1794

GUILLOT Pierre, 63 ans, résidant à ABERGEMENT-SAINT-JEAN(39385), manouvrier, (S)  
 BOISSARD Anne, 50 ans, résidant à NEUBLANS(39385)  
 Ex.Conjoint : +CHEMINEY Nicolas  
 Tém. MIGNARD Pierre (M), résidant à ABERGEMENT-SAINT-JEAN(39385), manouvrier  
 GEY Claude (M), résidant à NEUBLANS(39385), laboureur  
 FROISSARD Jean Claude (M), résidant à NEUBLANS(39385), instituteur, (S)  
 POISET Denis (M), résidant à NEUBLANS(39385), marchand, (S)  
 Rédacteur de l'acte : POIFFAUT Etienne, conseiller public  
 Observations : Acte du 14 Ventose An 2, publications du 12 Ventose à SAINT JEAN et  
 NEUBLANS.

04/03/1794

FLATOT Claude, 35 ans, résidant à AUTHUMES(71013), manouvrier  
 REBOUILLAT Denise, 27 ans, résidant à NEUBLANS(39385)  
 fille de REBOUILLAT François et de +X ? Claudine  
 Ex.Conjoint : +RICHARD Pierre  
 Tém. GEY Claude (M), laboureur, (S)  
 POISET Denis (M), marchand, (S)  
 FROISSARD Jean Claude (M), instituteur, (S)  
 REBOUILLAT Étienne (M), résidant à ESSARDS(LES)(39), frère de l'épouse  
 manouvrier, (S)  
 Rédacteur de l'acte : POIFFAUT, officier public  
 Observations : Acte du 14 Ventose An 2.

04/03/1794

BOIS Jean Denis, 30 ans, résidant à NEUBLANS(39385), laboureur, (S)  
 fils de BOIS Pierre et de SAPRET Claudine  
 RICHARD Françoise, 27 ans, résidant à NEUBLANS(39385)  
 fille de +RICHARD Jean Baptiste et de +NUSILLARD Antoinette  
 Tém. BOUCHARD Jean Baptiste (M), laboureur  
 VAUCHEY Jean Baptiste (M), cousin de l'épouse, laboureur  
 GEY Denis (M), résidant à NEUBLANS(39385), laboureur, (S)  
 Rédacteur de l'acte : POIFFAUT, officier public  
 Observations : Acte du 14 Ventose An 2, publications du 12 Ventose.

17/06/1794

CHARLOT Joseph, 32 ans, résidant à ANNOIRE(39011), cultivateur  
 Ex.Conjointe: +BARAUX Barbe  
 RIARD Françoise, 25 ans, majeure, (S)  
 fille de RIARD Denis, résidant à NEUBLANS(39385), cultivateur et de GAUTHEY Reine  
 Tém. CHARLOT Jean Pierre (M), frère de l'époux, (S)  
 CHARLOT François (M), frère de l'époux, (S)  
 BOUCHET Claude (M), (S)  
 BARRAUX Jean François (M), cousin de l'époux, (S)  
 Rédacteur de l'acte : POILLOUX J. Baptiste, substitut  
 Observations : Autres témoins : BACHELET Philippe et SAIGNE Jean Baptiste (S) tous deux  
 cousins de l'époux ; MICHAUD Bénigne (S), BROCARD Antoine (S) tous deux amis  
 de l'époux ; RIARD Denis (S), père de l'épouse ; GAUTHEY Reine, mère de  
 l'épouse ; RIARD Claude, frère de l'épouse ; GAUTHEY Claude (S) et  
 GUPILLOTTE Henry (S), et RIARD Jean Baptiste oncles de l'épouse ;  
 VILLEVIELLE Jean Baptiste (S) et GAUTHEY Jacques et GAUTHEY Denis (S) et  
 RICHARD François (S) et RIARD Denis, les cinq derniers cousins de l'épouse.  
 - Acte du 29 Prairial An 2, publications à ANNOIRE et NEUBLANS le 30 Ventose  
 An 2. - T19 : "Le Jeune".

**11/08/1794**

MILLIET Jean Claude, 41 ans, résidant à PETIT-NOIR(39415), au lieu-dit Le Saulçois cultivateur  
Ex.Conjointe: +BONVALOT Denise  
BIGUEURE Claudine, 38 ans, résidant à NEUBLANS(39385), manouvrière  
Ex.Conjoint : +COUTEROT Jean  
Tém. BABEL François (M), résidant à PETIT-NOIR(39415), au lieu-dit Noire, (S)  
BIGUEURE Claude (M), résidant à PETIT-NOIR(39415), au lieu-dit Noire frère de l'épouse, (S)  
BIGUEURE Denis (M), résidant à NEUBLANS(39385), neveu de l'épouse  
HUGUOT François (M)  
Rédacteur de l'acte : POIFFAUT Etienne, conseiller public  
Observations : Acte du 25 Thermidor An 2, publications du 23 Thermidor.

**02/09/1794**

FAIVRE Claude, 18 ans, résidant à NEUBLANS(39385), manouvrier, (S)  
fils de FAIVRE Benoît et de ROLLAND Suzanne  
BOUCHARD Émilande, 22 ans, originaire de PETIT-NOIR(39415), résidant à PETIT-NOIR(39415)  
fille de +BOUCHARD Joseph et de BOUCLEY Marie  
Tém. FAIVRE Claude (M), résidant à NEUBLANS(39385), parrain de l'époux  
maire de la commune, (S)  
BOUCHARD François (M), résidant à NEUBLANS(39385), frère de l'épouse, (S)  
HUMBERT Claude (M), résidant à <sup>2</sup>  
RYON Pierre (M), (S)  
Rédacteur de l'acte : POIFFAUT Etienne, conseiller public  
Observations : Acte du 16 Fructidor An 2, publications à NEUBLANS et PETIT NOIR le 14 Fructidor.

**19/01/1796**

GEY Jean Baptiste, 31 ans, résidant à NEUBLANS(39385), cultivateur, (S)  
fils de +GEY Étienne, résidant à NEUBLANS(39385) et de +JANNIN Françoise  
COINTOT Thérèse, 24 ans, résidant à NEUBLANS(39385)  
fille de +COINTOT Jacques, résidant à NEUBLANS(39385) et de +PERRON Reine  
Tém. GEY Jean Baptiste (M), frère de l'époux, (S)  
GEY Étienne (M), frère de l'époux  
PERRON Claude (M), résidant à AUTHUMES(71013), oncle de l'épouse, cultivateur, (S)  
PERRON Jean (M), résidant à AUTHUMES(71013), oncle de l'épouse, cultivateur  
Rédacteur de l'acte : POIFFAUT Etienne, conseiller public  
Observations : Acte du 29 Nivose An 4 et publications du 27 Nivose.

**08/02/1796**

GEY Denis, 34 ans, résidant à NEUBLANS(39385), cultivateur, (S)  
Ex.Conjointe: +BOY Marguerite  
BAILLY Claudine, 23 ans  
fille de BAILLY Désiré, résidant à MOUTHIER-EN-BRESSE(71326), au lieu-dit Dissey  
et de LAMBERGET Charlotte  
Tém. BEY Jacques (M)  
PRESTAT Claude (M)  
FROISSARD Jean Claude (M)  
ROYER Joubert (M)  
Rédacteur de l'acte : POIFFAUT Etienne, conseiller public  
Observations : Acte du 19 Pluviose An 4, publications à Dissey et NEUBLANS le 10 Pluviose.

**07/06/1796**

PRESTAT Claude, 44 ans, résidant à NEUBLANS(39385), vigneron  
Ex.Conjointe: +SUTET Catherine  
VAILLANT Claudine, 33 ans  
fille de VAILLANT Joseph, résidant à NEUBLANS(39385), vigneron  
et de CLERET Philiberte  
Tém. VAILLANT Joseph (M), père de l'épouse  
PETET Jean Claude (M), résidant à NEUBLANS(39385), vigneron  
RYARD Claude (M), résidant à NEUBLANS(39385), cultivateur  
FEUVRET ? Jacques (M), résidant à NEUBLANS(39385), cultivateur  
Rédacteur de l'acte : POIFFAUT Etienne, conseiller public  
Observations : Acte du 19 Prairial An 4, publications du 7 Prairial.

**18/07/1796**

CHAGNY Claude, 64 ans, résidant à NEUBLANS(39385), manouvrier  
Ex.Conjointe: +DUVERNOIT Françoise  
DELETTRE Suzanne, 36 ans, résidant à NEUBLANS(39385)  
fille de DELETTRE Désiré et de BARDOUX Claudine  
Tém. PRESTAT Claude (M), résidant à NEUBLANS(39385), vigneron  
FROISSARD Jean Claude (M), résidant à NEUBLANS(39385), arpenteur géomètre, (S)  
CHARTON Jean (M), résidant à NEUBLANS(39385), cultivateur  
BONNIN Pierre (M), résidant à NEUBLANS(39385), manouvrier  
Rédacteur de l'acte : POIFFAUT Etienne, conseiller public  
Observations : Acte du 30 Messidor An 4, publications du 22 Messidor.

**10/01/1797**

POURCHER Pierre, 21 ans, résidant à NEUBLANS(39385), manouvrier, (S)  
fils de POURCHER François et de CHASEAUX Jeanne Baptiste  
MIAT Suzanne, 30 ans, résidant à NEUBLANS(39385), tailleuse  
fille de +MIAT Claude et de GILLET Marguerite  
Tém. GILLET Léonard (M), résidant à ABERGEMENT-SAINT-JEAN(39385), laboureur, (S)  
BRÉGAND Jacques (M), résidant à NEUBLANS(39385), manouvrier  
BOISSON François (M), résidant à VORNES, (S)  
RYON Jean Pierre (M), (S)  
Rédacteur de l'acte : POIFFAUT Etienne, conseiller public  
Observations : T5 : FROISSARD Jean Claude, instituteur (S). - Acte du 21 Nivose An 5,  
publications du 17 Nivose. - T3 : "Le Jeune".

**01/03/1797**

TRIBET Jean Baptiste, 26 ans, résidant à NEUBLANS(39385), manouvrier  
fils de +TRIBET Jean et de +CARRÉ Toinette  
RICHARD Claudine, 26 ans, résidant à NEUBLANS(39385)  
fille de +RICHARD Jean Baptiste, cultivateur et de +NUZILLARD Antoinette  
Tém. BOY Jean Denis (M), résidant à NEUBLANS(39385), cultivateur, (S)  
TRIBET Nicolas (M), résidant à NEUBLANS(39385)  
HUARD Jean (M), résidant à NEUBLANS(39385), manouvrier, (S)  
FROISSARD Jean Claude (M), résidant à NEUBLANS(39385), instituteur, (S)  
Rédacteur de l'acte : POIFFAUT Etienne, conseiller public  
Observations : Acte du 11 Ventose An 5, publications du 11 Ventose.

**01/10/1797**

RAGONDET Jean Baptiste, 33 ans, résidant à NEUBLANS(39385)  
fils de +RAGONDET Claude et de +DEMORTIER Emilande  
VOLUISANT Claudine, 45 ans, résidant à NEUBLANS(39385)  
fille de +VOLUISANT Charles et de +BRULEBOIS Noële ?  
Tém. HAUBIN Jean François, 40 ans (M), résidant à NEUBLANS(39385), manouvrier  
POILLOUX Jacques, 39 ans (M), résidant à NEUBLANS(39385), laboureur, (S)  
BEY Émiland, 30 ans (M), résidant à NEUBLANS(39385), cultivateur, (S)  
LANIEN Françoise, 57 ans (F), résidant à NEUBLANS(39385), cultivatrice, (S)  
Rédacteur de l'acte : POIFFAUT Etienne, conseiller public  
Observations : Acte du 10 Vendémiaire An 6, publications du 4 Vendémiaire.

**09/01/1798**

FORT Vital, 33 ans, résidant à NEUBLANS(39385), scieur de long  
Ex.Conjointe: +DELARCHE Jeanne  
BOILLOT Marguerite, 27 ans, résidant à NEUBLANS(39385)  
fille de +BOILLOT Claude et de JACQUOT Claudine  
Tém. PRESTAT Claude, 44 ans (M), résidant à NEUBLANS(39385), manouvrier  
VAILLANT Joseph, 60 ans (M), résidant à NEUBLANS(39385), manouvrier  
PARIS François, 35 ans (M), résidant à NEUBLANS(39385), négociant  
FROISSARD Jean Claude, 48 ans (M)  
Rédacteur de l'acte : POIFFAUT Etienne, conseiller public  
Observations : Acte du 20 Nivose An 6, publications du 18 Nivose.

**04/02/1798**

BOISSON François, 22 ans  
fils de BOISSON Pierre, cultivateur et de MONET Marie Françoise  
BONOT Agnès, 22 ans  
fille de +BONOT Nicolas, résidant à SELLIERES(39), au lieu-dit La Porte ?, cultivateur  
et de GISSA Barbe  
Tém. BOISSON Jean Baptiste, 43 ans (M), résidant à NEUBLANS(39385), cultivateur  
BOISSON François, 40 ans (M), résidant à NEUBLANS(39385), cultivateur  
BOUCLEY Henry, 34 ans (M), résidant à NEUBLANS(39385), cultivateur  
GEY Jean Baptiste, 36 ans (M), résidant à NEUBLANS(39385), cultivateur  
Rédacteur de l'acte : POIFFAUT Etienne, conseiller public  
Observations : Acte du 16 Pluviose An 6, publications du 14 Pluviose. - T2 "l'Aîné".

**05/02/1798**

PRESTAT Jean Claude, 20 ans, (S)  
fils de PRESTAT Claude, résidant à NEUBLANS(39385), vigneron  
et de +HUGUENET Marie Josèphe  
MAUDAMET Émilande, 22 ans  
fille de MAUDAMET Claude, résidant à NEUBLANS(39385) et de MARMET Denise  
Tém. PRESTAT Claude, 44 ans (M), résidant à NEUBLANS(39385), vigneron, (S)  
DAUPHIN Jean Pierre, 44 ans (M), résidant à NEUBLANS(39385), cultivateur, (S)  
MARMET Claude, 42 ans (M), résidant à NEUBLANS(39385), couvreur à paille  
FROISSARD Jean Claude (M), résidant à NEUBLANS(39385), instituteur, (S)  
Rédacteur de l'acte : POIFFAUT Etienne, conseiller public  
Observations : Acte du 17 Pluviose An 6, publications du 15 Pluviose.

**06/02/1798**

DUFOUR Charles, 22 ans, manouvrier  
fils de +DUFOUR Louis et de MENETRIER Véronique  
PALAUX Claudine, 24 ans, résidant à ASNANS-BEAUVOISIN(39021), au lieu-dit Beauvoisin  
fille de +PALAUX Denis et de FLUCHON Claudine  
Tém. BOICHET Henry, 60 ans (M), résidant à NEUBLANS(39385), journalier, (S)  
DAULE François, 53 ans (M), résidant à ASNANS-BEAUVOISIN(39022)  
au lieu-dit Asnans, cultivateur, (S)  
FLUCHON Étienne, 40 ans (M), résidant à ASNANS-BEAUVOISIN(39022)  
au lieu-dit Asnans, cultivateur, (S)  
PALAUX Jean, 21 ans (M), résidant à ASNANS-BEAUVOISIN(39022)  
au lieu-dit Beauvoisin, cultivateur  
Rédacteur de l'acte : POIFFAUT Etienne, conseiller public  
Observations : Acte du 18 Pluviose An 6, publications du 14 Pluviose. - T2 : signe "DOLE".

**06/02/1798**

POLY Joseph, 20 ans, mineur, résidant à DARBONNAY(39191), cultivateur  
fils de +POLY Joseph et de +HUGUENET Claire  
FAIVRE Jeanne, 33 ans, résidant à NEUBLANS(39385)  
fille de +FAIVRE Denis et de +REVIRARD Claudine  
Tém. BOUDARD Théodore (M), résidant à NEUBLANS(39385), manouvrier  
FAIVRE Claude, 23 ans (M), résidant à NEUBLANS(39385), cultivateur  
FROISSARD Jean Claude, 48 ans (M), résidant à NEUBLANS(39385), instituteur  
FAIVRE Benoît, 59 ans (M), résidant à NEUBLANS(39385)  
Rédacteur de l'acte : GEY Jean Antoine, maire  
Observations : Acte du 18 Pluviose An 6.

**06/03/1798**

NOUVELOT Jean Baptiste, 26 ans, manouvrier  
fils de NOUVELOT Claude, résidant à NEUBLANS(39385), (S) et de CUSEY Jacqueline, (S)  
SIMONET Marguerite, 20 ans, résidant à NEUBLANS(39385)  
fille de +SIMONET Denis et de JULIEN Jeanne  
Tém. NOUVELOT Claude (M), père de l'époux  
NOUVELOT Jean Baptiste (M)  
SIMONET Jean Baptiste, 44 ans (M), curateur de l'épouse, (S)  
SIMONET Marguerite, 44 ans (F), (S)  
Rédacteur de l'acte : GEY Jean Antoine, maire  
Observations : Autres témoins : POIFFAUT Denis, cultivateur (S), RAGONDET Etienne, 36 ans,  
manouvrier, FROISSARD Jean Claude, 47 ans, NEUBLANS, instituteur (S). - Acte  
du 16 Ventose An 6, publications du 14 Ventose.

**10/04/1798**

VAUCHEY Jean Baptiste, 36 ans, résidant à NEUBLANS(39385), cultivateur  
Ex.Conjointe: +BIÉTRIX Anne  
MASUEY Marie, résidant à MOUTHIER-EN-BRESSE(71326), au lieu-dit Dissey  
fille de +MASUEY Claude et de +JACQUIER Étienne  
Tém. SIMONET Claude, 20 ans (M), (S)  
REBOUILLAT Désiré, 21 ans (M), (S)  
JULIEN Jacques, 30 ans (M)  
MASUEY François (M), frère de l'épouse  
Rédacteur de l'acte : COINTOT Claude, officier public  
Observations : Autres : MASUEY Jean, et Etienne 40 ans (S). - Acte du 21 Germinal An 6,  
publications du 19 Germinal.

**17/04/1798**

AGOROSCHY ? Martin, 30 ans, originaire de BUDA en HONGRIE, résidant à NEUBLANS(39385)  
manouvrier, (S)  
fils de AGOROSCHY ? Étienne et de TORRES Catherine  
Ex.Conjointe: +BERBEY Catherine  
CHIBERT Reine, 23 ans, résidant à NEUBLANS(39385)  
fille de +CHIBERT Jean Denis et de HUOT Françoise  
Tém. POILLIUX Jean Baptiste, 40 ans (M), résidant à NEUBLANS(39385), cultivateur  
SACHON Émiland, 42 ans (M), résidant à NEUBLANS(39385), cultivateur  
BONNIN Pierre, 36 ans (M), résidant à NEUBLANS(39385), cultivateur  
FAIVRE Claude, 22 ans (M), résidant à NEUBLANS(39385), cultivateur  
Rédacteur de l'acte : COINTOT Claude, officier public  
Observations : Acte du 28 Germinal An 6, publications du 26 Germinal. - Epoux : "MOROSECHY  
ou MORONOZORECHY" ?

**24/04/1798**

BOISSON Jean Baptiste, 24 ans, résidant à NEUBLANS(39385), cultivateur, (S)  
fils de +BOISSON Pierre et de BONNOT Marie Françoise  
BONNOT Charlotte  
fille de BONNOT Nicolas, résidant à VERS-SOUS-SELLIERES(39555), au lieu-dit La Ronce  
et de GISSAT Barbe  
Tém. BECLE Jean Pierre (M), résidant à NEUBLANS(39385), (S)  
SIMONET Claude (M), résidant à NEUBLANS(39385), (S)  
GEY Denis (M), résidant à NEUBLANS(39385), (S)  
BOISSON François (M), résidant à NEUBLANS(39385), (S)  
Rédacteur de l'acte : COINTOT Claude, officier public  
Observations : Acte du 5 Floréal An 5, publications du 3 Floréal à NEUBLANS et  
VERS-SOUS-SELLIERES.

**12/02/1801**

GREVILLET Émiland, 31 ans, né le 22/04/1769, originaire de MONTJAY(71314)  
résidant à SERLEY(71516), laboureur  
fils de GREVILLET Antoine, résidant à SERLEY(71516) et de FAIVRE Balthazar  
BOILLOT Françoise Eugénie, 36 ans, née le 17/08/1764  
fille de +BOILLOT Claude et de JACQUOT Claudine  
Tém. GREVILLET Antoine, 66 ans (M), résidant à SERLEY(71516), cultivateur, (S)  
GREVILLET Denis, 40 ans (M), résidant à SERLEY(71516), frère de l'époux  
cultivateur, (S)  
FORT Victor, 36 ans (M), résidant à NEUBLANS(39385), scieur de long  
BOILLOT Denis, 19 ans (M), cultivateur  
Rédacteur de l'acte : GEY Jean Antoine, maire  
Observations : Acte du 23 Pluviose An 9, publications à SERLEY et NEUBLANS le 13 Pluviose.

**26/04/1801**

RAGONDET Henri, 38 ans, né le 01/01/1763, originaire de NEUBLANS(39385)  
résidant à NEUBLANS(39385), cultivateur  
fils de RAGONDET Pierre, résidant à NEUBLANS(39385), cultivateur  
et de RAVAUX Françoise  
DEMOUGEOT Anne, 29 ans, originaire de PETIT-NOIR(39415), au lieu-dit Noire, (S)  
fille de DEMOUGEOT Philibert, résidant à PETIT-NOIR(39415), au lieu-dit Noire  
cultivateur et de SUCHAT Barbe  
Tém. COINTOT Claude François, 21 ans (M), résidant à NEUBLANS(39385), cultivateur, (S)  
PITET Jean Claude, 41 ans (M), résidant à NEUBLANS(39385), vigneron, (S)  
FAIVRE Denis, 33 ans (M), résidant à NEUBLANS(39385), cultivateur, (S)  
BAILLY Denis, 24 ans (M), résidant à PETIT-NOIR(39415), au lieu-dit Noire  
cultivateur, (S)  
Rédacteur de l'acte : GEY Jean Antoine, maire  
Observations : Acte du 16 Floréal An 9, publications du 10 Floréal.

**18/08/1801**

LANDRY François, 30 ans, né le 08/08/1771, originaire de MOUTHIER-EN-BRESSE(71326)  
résidant à NEUBLANS(39385), journalier  
fils de LANDRY Henry, résidant à MOUTHIER-EN-BRESSE(71326), au lieu-dit Choullière  
et de ROYER Catherine  
CUSEY Jeanne Baptiste, 25 ans, née le 12/08/1776  
fille de CUSEY Émiland, résidant à NEUBLANS(39385), cultivateur et de ROYER Françoise  
Tém. CUSEY Émiland, 47 ans (M), résidant à NEUBLANS(39385), père de l'épouse  
cultivateur  
ROYER Jean Baptiste, 40 ans (M), résidant à NEUBLANS(39385), oncle de l'époux  
journalier  
VAUCHEY Claude, 46 ans (M), cultivateur  
REBOUILLAT Désiré, 23 ans (M), résidant à ABERGEMENT-SAINT-JEAN(39385), ménétrier, (S)  
Rédacteur de l'acte : GEY Jean Antoine, maire  
Observations : Acte du 30 Thermidor An 9, publications du 28 Thermidor.

**04/11/1801**

LAMBERGET Désiré, 27 ans, né le 11/10/1774, originaire d'ABERGEMENT-SAINT-JEAN(39385)  
journalier  
fils de LAMBERGET Émilande, résidant à ABERGEMENT-SAINT-JEAN(39385)  
BEAUPOIL Claudine, 24 ans, née le 24/02/1777, originaire de NEUBLANS(39385)  
fille de BEAUPOIL Philippe, résidant à NEUBLANS(39385), laboureur  
et de BONNIAUX Thérèse  
Tém. BEAUPOIL Philippe, 55 ans (M), résidant à NEUBLANS(39385), cultivateur, (S)  
CHAUDAT Denis, 25 ans (M), résidant à NEUBLANS(39385), domestique  
COINTOT Étienne, 43 ans (M), résidant à NEUBLANS(39385), cultivateur, (S)  
SIMONET Étienne, 39 ans (M), résidant à NEUBLANS(39385), cultivateur, (S)  
Rédacteur de l'acte : GEY Jean Antoine, maire  
Observations : Acte du 13 Brumaire An 10, publications du 7 Brumaire.

**26/11/1801**

POLI Claude Joseph, 25 ans, né le 04/03/1777, originaire de DARBONNAY(39191)  
résidant à NEUBLANS(39385), journalier  
Ex.Conjointe: +FAIVRE Jeanne Baptiste  
PETIT Anne Marie, 41 ans, née le 20/02/1761, originaire de VILLARD-FLORET ?(71)  
résidant à NEUBLANS(39385)  
Ex.Conjoint : +VARENNE Pierre  
Tém. GEY Jean Baptiste, 39 ans (M), résidant à NEUBLANS(39385), cultivateur, (S)  
POIFFAUT Jacques, 49 ans (M), résidant à NEUBLANS(39385), cultivateur, (S)  
RAGONDET Philippe, 38 ans (M), résidant à NEUBLANS(39385), journalier  
BOUCHARD Pierre Nicolas, 21 ans (M), résidant à NEUBLANS(39385), domestique  
Rédacteur de l'acte : GEY Jean Antoine, maire  
Observations : Acte du 5 Frimaire An 10, publications du 2 Frimaire.

**31/12/1801**

CAMPY François, 33 ans, né le 11/01/1769, originaire d'AUTHUMES(71013)  
résidant à NEUBLANS(39385), cultivateur, (S)  
fils de CAMPY Claude, résidant à AUTHUMES(71013), et de +BRETNET Claudine  
HUOT Reine, 42 ans, née le 13/05/1760  
fille de HUOT Henry, résidant à NEUBLANS(39385) et de GIRARDOT Françoise  
Tém. BOISSON Jean Baptiste, 28 ans (M), résidant à NEUBLANS(39385), cultivateur, (S)  
COINTOT Claude, 46 ans (M), résidant à NEUBLANS(39385), cultivateur, (S)  
MARMET Claude, 45 ans (M), résidant à NEUBLANS(39385), couvreur  
BIGEUR Denis, 41 ans (M), résidant à NEUBLANS(39385), journalier  
Rédacteur de l'acte : GEY Jean Antoine, maire  
Observations : Acte du 10 Nivose An 10, publications du 6 Nivose. - T1 : "Le Jeune".

**17/01/1802**

BOUCLEY Henry, 39 ans, né le 19/02/1763, originaire de NEUBLANS(39385)  
résidant à NEUBLANS(39385), cultivateur, (S)  
fils de +BOUCLEY Henry et de LARCENEUX Philiberte  
POISSET Claudine Anatoile, 42 ans, née le 09/06/1760, originaire de NEUBLANS(39385)  
résidant à NEUBLANS(39385), (S)  
fille de +POISSET Denis, résidant à NEUBLANS(39385) et de OUDARD Anne Marie  
Tém. BOISSON François, 44 ans (M), résidant à NEUBLANS(39385), cultivateur, (S)  
HUGUENET Claude François, 31 ans (M), résidant à NEUBLANS(39385), cultivateur, (S)  
CHAUDAT Denis, 24 ans (M), résidant à NEUBLANS(39385), domestique  
ROYER Jean Pierre, 21 ans (M), résidant à NEUBLANS(39385), domestique  
Rédacteur de l'acte : GEY Jean Antoine, maire  
Observations : Acte du 27 Pluviose An 10. - T1 ; "Le Jeune".

**02/03/1802**

FAIVRE Denis, 34 ans, né le 25/10/1767, originaire de NEUBLANS(39385), cultivateur, (S)  
fils de FAIVRE Philippe, résidant à NEUBLANS(39385), cultivateur  
et de BABET Françoise  
COLLINET Claudine, 24 ans, née le 25/08/1777, originaire de PLANOIS(71352)  
fille de +COLLINET André, résidant à PLANOIS(71352) et de NOGENT Françoise  
Tém. CHEZAUX Jean Pierre, 21 ans (M), résidant à NEUBLANS(39385), cultivateur, (S)  
COINTOT François, 21 ans (M), résidant à NEUBLANS(39385), cultivateur, (S)  
COLINET Désiré, 21 ans (M), résidant à PLANOIS(71352), cultivateur, (S)  
BRETENET Claude, 23 ans (M), résidant à NEUBLANS(39385), cultivateur, (S)  
Rédacteur de l'acte : GEY Jean Antoine, maire  
Observations : Acte du 11 Ventose An 10. - Publications à PLANOIS et NEUBLANS le 8 Ventose.  
- T4 : "Le Jeune".

**24/08/1802**

POIFFAUT Étienne, 50 ans, né le 10/07/1752, originaire de NEUBLANS(39385), (S)  
Ex.Conjointe: +POISSET Catherine  
PACLIER Claudine, 34 ans, née le 24/06/1768, originaire de MERVANS(71295)  
résidant à NEUBLANS(39385)  
Ex.Conjoint : +GUICHAR Jacques  
Tém. POIFFAUT Jacques, 50 ans (M), résidant à NEUBLANS(39385), cultivateur, (S)  
SIMONET Claude, 32 ans (M), résidant à NEUBLANS(39385), journalier  
GEY Jean Baptiste, 40 ans (M), résidant à NEUBLANS(39385)  
POILLOUX Denis, 40 ans (M), résidant à NEUBLANS(39385), (S)  
Rédacteur de l'acte : GEY Jean Antoine, maire  
Observations : Acte du 6 Fructidor An 10, publications du 27 Thermidor.

**09/11/1802**

GEY Denis, 32 ans, né le 11/02/1771, originaire de NEUBLANS(39385), cultivateur, (S)  
fils de +GEY Denis, résidant à NEUBLANS(39385) et de +GAUDRY Claudine  
GUILLET Claudine, 22 ans, née le 16/04/1781, originaire d'ABERGEMENT-SAINT-JEAN(39385)  
fille de +GUILLET Émiland, résidant à NEUBLANS(39385) et de +GARNIER Thérèse  
Tém. GARNIER Jean Baptiste, 45 ans (M), résidant à NEUBLANS(39385), sabotier, (S)  
GAUDRY Jacques, 44 ans (M), résidant à NEUBLANS(39385), journalier, (S)  
CROT Jean François, 22 ans (M), résidant à NEUBLANS(39385), sabotier  
MONNOT Antoine, 32 ans (M), résidant à PIERRE-DE-BRESSE(71351), maçon, (S)  
Rédacteur de l'acte : GEY Jean Antoine, maire  
Observations : Acte du 18 Brumaire An 11, publications du 16 Brumaire.

**11/01/1803**

BOUCHARD Jean Pierre, 37 ans, né le 05/08/1765, originaire d'AUTHUMES(71013)  
résidant à NEUBLANS(39385), journalier  
fils de +BOUCHARD Joseph, résidant à AUTHUMES(71013) et de +BOUCLEY Marie  
ROLAND Suzanne, 53 ans, née le 12/03/1749, originaire de NEUBLANS(39385)  
résidant à NEUBLANS(39385)  
Ex.Conjoint : +FAIVRE Benoît, résidant à NEUBLANS(39385)  
Tém. GUERILLOT Claude, 32 ans (M), résidant à NEUBLANS(39385), instituteur, (S)  
FAIVRE Denis, 40 ans (M), résidant à NEUBLANS(39385), cultivateur, (S)  
FAIVRE Nicolas, 32 ans (M), résidant à NEUBLANS(39385), cultivateur, (S)  
FAIVRE Claude, 24 ans (M), résidant à NEUBLANS(39385), cultivateur  
Rédacteur de l'acte : GEY Jean Antoine, maire  
Observations : Acte du 21 Nivose An 11, publications du 4 Nivose.

**15/02/1803**

VENTARD Denis, 37 ans, né le 25/02/1766, originaire de HAYS(LES)(39266), cultivateur, (S)  
Ex.Conjointe: +PEGUILLET Marguerite  
LANIEN Anne Françoise, 29 ans, née le 08/06/1773, originaire de NEUBLANS(39385)  
fille de LANIEN François, résidant à NEUBLANS(39385) et de MAUDAMEY Émilande  
Tém. LANIEN François, 62 ans (M), résidant à NEUBLANS(39385), père de l'épouse  
cultivateur, (S)  
LANIEN Claude François, 31 ans (M), résidant à NEUBLANS(39385), frère de l'épouse  
cultivateur, (S)  
THIBERT Claude, 50 ans (M), résidant à HAYS(LES)(39266), beau-père de l'époux  
cultivateur  
FLUCHON Claude, 25 ans (M), résidant à HAYS(LES)(39266), cultivateur  
Rédacteur de l'acte : GEY Jean Antoine, maire  
Observations : Acte du 26 Pluviose An 11, publications à NEUBLANS le 24 Pluviose et à  
VORNES le 10 Pluviose. - T4 : "Le Jeune".



**22/06/1803**

COINTOT Claude François, 23 ans, né le 02/04/1780, originaire de NEUBLANS(39385)  
cultivateur, (S)

fils de COINTOT Claude, résidant à NEUBLANS(39385), cultivateur  
et de BRETENET Marguerite

POISET Thérèse, 20 ans, née le 14/01/1784, originaire de NEUBLANS(39385)

filles de +POISET Denis, résidant à NEUBLANS(39385), propriétaire et de SIMONET Reine

Tém. COINTOT Claude, 49 ans (M), résidant à NEUBLANS(39385), cultivateur, (S)

BRETENET Claude, 43 ans (M), résidant à NEUBLANS(39385), cultivateur, (S)

PILLOT Charles, 37 ans (M), résidant à RAHON(39448), au lieu-dit Le Saulçois  
cultivateur, (S)

FAIVRE Denis, 34 ans (M), résidant à NEUBLANS(39385), cultivateur, (S)

Rédacteur de l'acte : GEY Jean Antoine, maire

Observations : Acte du 3 Messidor An 11, publications des 16 et 23 Prairial.

**14/07/1803**

BONNIN Hugues, 42 ans, né le 07/04/1760, résidant à NEUBLANS(39385), journalier, (S)

fils de BONNIN Jacques, résidant à NEUBLANS(39385) et de JACQUOT Barbe

COINTOUX Pierrette, 42 ans, née le 28/02/1760, originaire d'ABERGEMENT-SAINT-JEAN(39385)

filles de +COINTOUX Louis, résidant à ABERGEMENT-SAINT-JEAN(39385), journalier

et de +MAUÇHAN Anatoile

Tém. POILLOUX Jacques, 45 ans (M), résidant à NEUBLANS(39385), cultivateur, (S)

REBOUILLAT Désiré, 25 ans (M), résidant à ABERGEMENT-SAINT-JEAN(39385), ménétrier, (S)

POILLOUX Denis, 43 ans (M), résidant à NEUBLANS(39385), cultivateur, (S)

GEY Jean Baptiste, 40 ans (M), résidant à NEUBLANS(39385), cultivateur, (S)

Rédacteur de l'acte : GEY Jean Antoine, maire

Observations : Acte du 25 Messidor An 11, publications des 15 et 22 Messidor.

**08/11/1803**

CROT Jean François, 23 ans, né le 06/12/1780, originaire de NEUBLANS(39385)

résidant à NEUBLANS(39385), cultivateur

fils de CROT Jacques, résidant à NEUBLANS(39385), journalier et de +BRETENET Suzanne

BIÉTRIX Anne, 20 ans, née le 27/12/1783, originaire de NEUBLANS(39385)

filles de +BIÉTRIX Nicolas, résidant à NEUBLANS(39385), cultivateur

et de HUQT Marguerite

Tém. CROT Jacques, 53 ans (M), résidant à NEUBLANS(39385), père de l'époux, (S)

BRETENET Claude, 25 ans (M), cousin germain de l'époux, cultivateur, (S)

FAIVRE Denis, 35 ans (M), résidant à NEUBLANS(39385), cousin germain de l'épouse  
cultivateur, (S)

SIMONET Claude, 26 ans (M), résidant à NEUBLANS(39385), oncle de l'épouse  
charron, (S)

Rédacteur de l'acte : GEY Jean Antoine, maire

Observations : Acte du 16 Brumaire An 12, publications des 30 Vendémiaire et 7 Brumaire. -  
T2 et T4 : "Le Jeune".

**23/05/1804**

GAUDRY Jacques, 40 ans, né le 14/09/1760, originaire de NEUBLANS(39385)

résidant à NEUBLANS(39385), cultivateur, (S)

Ex.Conjointe: +VAUCHEZ Pierrette

TRIBET Jeanne, 32 ans, née le 28/08/1772, résidant à NEUBLANS(39385)

filles de +TRIBET Jean et de +CARRÉ Antoinette

Tém. GAUDRY François, 52 ans (M), résidant à NEUBLANS(39385), journalier

TRIBET Jean Baptiste, 33 ans (M), résidant à NEUBLANS(39385), cultivateur

GARNIER Jean Baptiste, 46 ans (M), résidant à NEUBLANS(39385), cultivateur, (S)

REBOUILLAT Désiré, 26 ans (M), résidant à ABERGEMENT-SAINT-JEAN(39385), musicien, (S)

Rédacteur de l'acte : GEY Jean Antoine, maire

Observations : Acte du 3 Prairial An 12, publications des 23 et 30 Floréal.

**13/11/1804**

GAILLARD Jean, 20 ans, né le 02/04/1785, originaire de HAYS(LES)(39266)  
résidant à HAYS(LES)(39266), cultivateur, (S)  
fils de GAILLARD Jean, résidant à HAYS(LES)(39266), cultivateur, (S)  
et de PERNIN Claudine  
SAPREZ Denise, 22 ans, née le 06/07/1782, résidant à NEUBLANS(39385)  
fille de +SAPREZ Jean Baptiste, résidant à NEUBLANS(39385), cultivateur  
et de PANOUILLOT Claudine  
Tém. GAILLARD Jean, 48 ans (M), père de l'époux  
LAMBERGET Claude Louis, 34 ans (M), résidant à HAYS(LES)(39266)  
beau-frère de l'épouse, (S)  
SAPREZ Désiré, 45 ans (M), résidant à NEUBLANS(39385), oncle paternel de l'épouse  
cultivateur, (S)  
GEY Denis, 43 ans (M), résidant à NEUBLANS(39385), cultivateur, (S)  
Rédacteur de l'acte : GEY Jean Antoine, maire  
Observations : Acte du 22 Brumaire An 13, publications des 29 Vendémiaire et 7 Brumaire. -  
T3 : "l'Aîné".

**27/11/1804**

PANOUILLOT Jacques, 23 ans, né le 08/01/1782, originaire de NEUBLANS(39385)  
couvreur à paille  
fils de PANOUILLOT Denise, résidant à NEUBLANS(39385)  
SAUNIER Denise, 23 ans, née le 14/07/1781, originaire de NEUBLANS(39385)  
fille de +SAUNIER Émiland, résidant à NEUBLANS(39385), cultivateur et de HUOT Anne  
Tém. BECLE Jean, 24 ans (M), résidant à NEUBLANS(39385), beau-frère de l'épouse  
couvreur à paille, (S)  
JULLIEN Denis François, 22 ans (M), résidant à NEUBLANS(39385), ami de l'époux, (S)  
JULLIEN François, 60 ans (M), résidant à NEUBLANS(39385), voisin de l'épouse, (S)  
FAIVRE Nicolas, 35 ans (M), résidant à NEUBLANS(39385), cultivateur, (S)  
Rédacteur de l'acte : GEY Jean Antoine, maire  
Observations : Acte du 6 Frimaire An 13, publications des 20 et 27 Brumaire.

**22/01/1805**

TRIBET Jean Baptiste, 35 ans, résidant à NEUBLANS(39385), cultivateur  
Ex.Conjointe: +RICHARD Claudine  
BOUCHARD Denise, 25 ans, résidant à NEUBLANS(39385)  
fille de BOUCHARD Jean Baptiste, 53 ans, résidant à NEUBLANS(39385), cultivateur  
et de RAGONDET Claudine  
Tém. BOUCHARD Jean Baptiste (M), résidant à NEUBLANS(39385), père de l'épouse  
CUSEY Jean François, 24 ans (M), résidant à NEUBLANS(39385)  
beau-frère de l'épouse, journalier, (S)  
TRIBET Nicolas, 30 ans (M), résidant à ASNANS-BEAUVOISIN(39022)  
au lieu-dit Beauvoisin, frère de l'époux, journalier  
BIÉTRIX Henri, 40 ans (M), résidant à NEUBLANS(39385), cousin de l'épouse  
charpentier  
Rédacteur de l'acte : GEY Jean Antoine, maire  
Observations : Acte du 2 Pluviose An 13, publications des 16 et 23 Nivose.

**19/02/1805**

CAMPY François, 35 ans, né le 11/01/1769, originaire d'AUTHUMES(71013)  
résidant à NEUBLANS(39385), laboureur, (S)  
Ex.Conjointe: +HUOT Reine  
MARCHAND Jeanne Baptiste, 26 ans, née le 15/07/1779, résidant à NEUBLANS(39385)  
journalière  
fille de +MARCHAND Simon et de CROT Françoise  
Tém. BRETENET Claude, 27 ans (M), résidant à NEUBLANS(39385), cousin de l'époux  
cultivateur, (S)  
FORT Vital, 41 ans (M), résidant à NEUBLANS(39385), scieur de long  
PRESTAT Jean Claude, 52 ans (M), résidant à NEUBLANS(39385), vigneron, (S)  
GREVILLENET Émiland, 36 ans (M), résidant à NEUBLANS(39385), charpentier  
Rédacteur de l'acte : GEY Jean Antoine, maire  
Observations : Acte du 30 Pluviose An 13, publications des 14 et 21 Pluviose. - T1 "Le  
Jeune".

**21/03/1805**

JACQUOT Benoît, 35 ans, né le 02/04/1770, originaire de CHAINÉE-DES-COUPIS(39090)  
résidant à NEUBLANS(39385), cultivateur

fils de +JACQUOT Victor, résidant à NEUBLANS(39385) et de +GOU...Y ? Denise

AIMÉ Catherine, 25 ans, née le 23/02/1780, originaire de DESCHAUX(LE)(39193)

résidant à NEUBLANS(39385), (S)

filles de +AIMÉ Philibert, résidant à DESCHAUX(LE)(39193) et de +CURY Marguerite

Tém. MUNIER Claude Denis, 58 ans (M), résidant à CHAINÉE-DES-COUPIS(39090)

cultivateur

BOULET Claude Antoine, 35 ans (M), (S)

CUSEY Anatoile, 40 ans (M), résidant à DESCHAUX(LE)(39193), cultivateur, (S)

DUVILLEY Antoine, 30 ans (M), résidant à TASSENIERES(39525), (S)

Rédacteur de l'acte : GEY Jean Antoine, maire

Observations : Acte du 30 Ventose An 13, publications à NEUBLANS et LA CHAINEE des COUPIS  
les 19 et 26 Ventose.

**23/04/1805**

BECLE Denis, 21 ans, né le 31/12/1723, originaire de NEUBLANS(39385)

résidant à NEUBLANS(39385), couvreur à paille, (S)

fils de BECLE Jean Pierre et de +PERRON Jeanne, tailleuse d'habits

FAIVRE Jeanne Baptiste, 22 ans, née le 13/04/1783, originaire de NEUBLANS(39385), (S)

filles de +FAIVRE Denis, résidant à NEUBLANS(39385), cultivateur

et de JAILLIEZ Françoise

Tém. BECLE Jean Pierre, 52 ans (M), résidant à NEUBLANS(39385), père de l'époux

couvreur à paille

PERRON Jean, 49 ans (M), résidant à NEUBLANS(39385), cultivateur, (S)

FAIVRE Denis, 36 ans (M), résidant à NEUBLANS(39385), cultivateur, (S)

COINTOT Claude François, 25 ans (M), résidant à NEUBLANS(39385), (S)

Rédacteur de l'acte : GEY Jean Antoine, maire

Observations : Acte du 3 Floréal An 13, publications des 10 et 17 Germinal.

**24/07/1805**

PÉRNOT Claude François, 32 ans, né le 11/08/1733, originaire de GEVINGEY(39251)

résidant à NEUBLANS(39385), menuisier, (S)

fils de +PÉRNOT Christophe, résidant à GEVINGEY(39251), cultivateur

et de +BOISSON Barbe

ROYER Marie Françoise, 24 ans, née le 06/12/1781, originaire de NEUBLANS(39385)

filles de +ROYER Jean, résidant à NEUBLANS(39385), charron et de CROT Marguerite

Tém. GUERILLOT Claude, 35 ans (M), résidant à NEUBLANS(39385), ami de l'époux

cultivateur, (S)

CHEZAUX Jean Pierre, 22 ans (M), résidant à NEUBLANS(39385), ami de l'époux

cultivateur

CROT Jacques, 55 ans (M), résidant à NEUBLANS(39385), oncle maternel de l'épouse

cultivateur

CUSEY Émilande, 50 ans (F), résidant à NEUBLANS(39385)

tante maternelle de l'épouse, (S)

Rédacteur de l'acte : GEY Jean Antoine, maire

Observations : Acte du 5 Thermidor An 13, publications les 18 et 25 Messidor.

**20/11/1805**

AUBIN Jean François, 48 ans, né le 05/03/1757, originaire de NEUBLANS(39385)

fils de +AUBIN Émiland, résidant à NEUBLANS(39385), cabaretier et de +COINTOT Anne

DELETTRE Suzanne, 46 ans, née le 21/04/1759, originaire de NEUBLANS(39385)

filles de +DELETTRE Désiré, résidant à NEUBLANS(39385), charpentier

et de BARDOUX Claudine

Tém. LAURENT Lazare, 55 ans (M), résidant à CHAUSSIN(39128), propriétaire

CAILLEZ Denis, 29 ans (M), résidant à HAYS(LES)(39266), au lieu-dit Vornes

cultivateur, (S)

SACHON Émiland, 48 ans (M), résidant à NEUBLANS(39385), journalier, (S)

GUIPET Philibert, 28 ans (M), résidant à NEUBLANS(39385), domestique, (S)

Rédacteur de l'acte : GEY Jean Antoine, maire

Observations : Acte du 29 Brumaire An 14, publications des 19 et 26 Brumaire.

20/11/1805

MIGNARD Claude Denis, 25 ans, né le 05/09/1780, originaire de NEUBLANS(39385), vigneron  
fils de MIGNARD Jean Anatoile, résidant à ABERGEMENT-SAINT-JEAN(39385), journalier  
et de MONIN Antoinette

ROYER Jeanne Étienne, 22 ans, née le 05/01/1784

filie de +ROYER Jean, résidant à NEUBLANS(39385), charron et de CROT Marguerite

Tém. GUYPET Philibert, 28 ans (M), résidant à NEUBLANS(39385), domestique, (S)

MOROT François, 26 ans (M), résidant à NEUBLANS(39385), domestique, (S)

CROT Jacques, 55 ans (M), résidant à NEUBLANS(39385), oncle maternel de l'épouse, (S)

CUSEY Émiland, 50 ans (M), résidant à NEUBLANS(39385), oncle paternel de l'épouse

Rédacteur de l'acte : GEY Jean Antoine, maire

Observations : Publications des 19 et 26 Brumaire An 14. - L'acte est daté dans le  
calendrier grégorien.



**ACTES COMPLETS  
DES DÉCÈS**

**19/01/1793**

CHIBERT Jean Denis, (M), Marié  
Conjoint : HUOT Françoise  
Tém. CHEZEAUX Jacques (M), résidant à NEUBLANS(39385), (S)  
BONNIN Pierre (M), résidant à NEUBLANS(39385)

**31/01/1793**

BOURDY Anatoile, (M), Marié  
Conjoint : PANOUILLOT Marguerite  
Tém. COLLIN Claudine (F), résidant à NEUBLANS(39385)  
HUARD Marie (F), résidant à NEUBLANS(39385)

**20/03/1793**

PERROT Anne, (F), résidant à NEUBLANS(39385), décédée le 19/03/1793  
Tém. RICHARD Claude (M), résidant à NEUBLANS(39385), neveu  
FAIVRE Claude (M), résidant à NEUBLANS(39385), (S)  
Observations : T3 : BRETENET Denis.

**13/04/1793**

GAUTHEY Jeanne, (F), résidant à NEUBLANS(39385)  
Tém. FORT Vital (M), résidant à NEUBLANS(39385), gendre  
BRETENET Claude (M), résidant à NEUBLANS(39385), (S)  
Observations : T3 : FOURNERET Françoise, NEUBLANS.

**20/05/1793**

MISERAY Denise, (F), Mariée, décédée le 19/05/1793  
Conjoint : BOUCHARD Pierre, résidant à NEUBLANS(39385), laboureur  
Tém. BOUCHARD Pierre (M), époux  
BIETRIX Nicolas (M), résidant à NEUBLANS(39385)  
Observations : T3 : VAUCHEY Jean Baptiste, NEUBLANS.

**31/05/1793**

PERRON Denise, (F), 2 Ans  
fille de PERRON Denis, résidant à NEUBLANS(39385), laboureur  
Tém. PERRON Claude (M), résidant à NEUBLANS(39385)  
BRETENET Denis (M), résidant à NEUBLANS(39385)

**30/06/1793**

JACQUOT Désiré, (M), 15 Jours  
fils de JACQUOT Valentin, résidant à NEUBLANS(39385), manouvrier  
Tém. DOUSSOT Désiré (M), résidant à NEUBLANS(39385)  
MARMET Denise (F), résidant à NEUBLANS(39385)

**25/08/1793**

CHEZEAUX François, (M), décédé le 18/07/1793 à COLMAR(68066)  
Tém. CHEZEAUX Jacques (M), résidant à NEUBLANS(39385), déclarant, (S)  
Observations : Ledit CHEZEAUX Jacques qu'en temps de curateur du défunt, il a reçu une lettre du Directeur de l'Hôpital militaire de COLMAR (Haut-Rhin) en date du 18/07/1793 qui annonce que CHEZEAUX François, volontaire au 4ème bataillon de Saône et Loire, Cie de SAUNIERE est mort le même jour (18/07), audit hôpital. La lettre m'a été présentée et reconnue comme conforme à la vérité, j'ai donc dressé le présent constat.

**09/09/1793**

RICHARD Catherine, (F), décédée le 08/09/1793  
fille de RICHARD Pierre, résidant à NEUBLANS(39385) et de REBOUILLAT Denise  
Tém. VAUCHEZ Jean Baptiste (M)  
BIETRIX Nicolas (M)

**15/09/1793**

POIFFAUT Denise, (F), 1 Jour, décédée le 14/09/1793  
fille de POIFFAUT Jacques, résidant à NEUBLANS(39385), laboureur  
Tém. JANNIN Françoise (F), résidant à NEUBLANS(39385)  
BOBAT Louise (F), résidant à NEUBLANS(39385)

**20/09/1793**

BAILLY Denise, (F), 56 Ans, résidant à NEUBLANS(39385), décédée le 19/09/1793  
Tém. POIFFAUT Jacques (M), résidant à NEUBLANS(39385), laboureur  
PRESTAT Claude (M), résidant à NEUBLANS(39385)  
Observations : T3 : SIMONET Jean Baptiste, NEUBLANS. - La défunte est la belle-mère de T1.

**21/09/1793**

ROYER Françoise, (F), décédée le 20/09/1793  
fille de ROYER Simon et de BOURDIN Jeanne  
Tém. HUOT Françoise (F)  
MARMET Denise (F)  
Observations : La mère a déclaré avoir une petit fille.

**22/09/1793**

RICHARD Pierre, (M), 49 Ans, Marié, résidant à NEUBLANS(39385)  
Conjoint : REBOUILLAT Denise  
Tém. VAUCHEZ Jean Baptiste (M), résidant à NEUBLANS(39385)  
BIETRIX Nicolas (M), résidant à NEUBLANS(39385)

**19/10/1793**

CHEZEAUX Jean Claude, (M), 3 Ans, décédé le 18/10/1793  
fils de CHEZEAUX Jean et de MARMET Anatoile  
Tém. GUICHARD Claudine (F), résidant à NEUBLANS(39385)  
JULIEN Jeanne (F), résidant à NEUBLANS(39385)

**28/10/1793**

REBOUILLAT Jean Baptiste, (M), 2 Mois  
fils de REBOUILLAT Claude-Vite, résidant à NEUBLANS(39385), manouvrier  
Tém. VOUISE Jeanne (F), résidant à NEUBLANS(39385)  
COINTOT Marguerite (F), résidant à NEUBLANS(39385)

**07/11/1793**

BOUCLEY François, (M), 18 Mois, décédé le 06/11/1793  
fils de BOUCLEY Henry, résidant à NEUBLANS(39385), laboureur  
Tém. MILLET Agathe (F), résidant à NEUBLANS(39385)  
BOUCLEY Jeanne (F), résidant à NEUBLANS(39385)

**07/11/1793**

MASUÉ X, (F), 2 Mois  
fille de MASUÉ Jacques, résidant à NEUBLANS(39385) et de PUSSET Madeleine  
Tém. RAGONDET Jean (M)  
LERE ? Jeanne (F)

**11/11/1793**

SAPRET X, (F), 1 Mois  
fille de SAPRET Jean Baptiste, résidant à NEUBLANS(39385), laboureur  
et de PANOUILLOT Claudia  
Tém. BRETIN Nicolas (M)  
PANOUILLOT Denise (F)

**12/11/1793**

BOISSEAUX François, (M), 60 Ans, Marié, résidant à NEUBLANS(39385), laboureur  
Conjoint : PUSSET Suzanne  
Tém. BRETENET Claude (M), résidant à NEUBLANS(39385), (S)  
SACHON Émiland (M), résidant à NEUBLANS(39385), (S)

**28/11/1793**

PRESTAT Jean Claude, (M), 15 Jours  
fils de PRESTAT Claude, résidant à NEUBLANS(39385), vigneron  
Tém. CUSEY Jacqueline (F)  
GIROUX Denise (F)

**19/12/1793**

X X, (F), 15 Jours  
fille de X X et de GILLOT X  
Tém. GILLOT Claude (M), résidant à NEUBLANS(39385), manouvrier  
aïeul maternel déclarant  
FAIVRE Claudine (F)  
Observations : T3 : COINTOT Claude, officier public (S).

**20/12/1793**

POILLOUX X, (F), 15 Jours  
fille de POILLOUX Jean Baptiste, résidant à NEUBLANS(39385), laboureur  
Tém. BAILLY Magdeleine (F)  
MAUDAMEY Françoise (F)

**25/12/1793**

SAPRET X, (F), 8 Mois  
fille de SAPRET Désiré, résidant à NEUBLANS(39385), laboureur  
Tém. CHIBERT Denis (M)  
PANOUILLOT Claudine (F)

**03/01/1794**

COITOUX X, (M), 1 Mois, décédé le 14/NIVO/02  
fils de COITOUX Pierrette  
Tém. BRÉGAND Marguerite (F)  
SAGON Denise (F)  
Observations : Déclaration faite par CUSEY Jacquette, sage-femme.

**03/01/1794**

NUSILLARD Antoinette, (F), 58 Ans, résidant à NEUBLANS(39385), décédée le 14/NIVO/02  
Tém. RICHARD Claudine (F), fille et déclarante  
BOUCHARD Jean (M)  
Observations : T3 : BOUCHARD Pierre.

**05/01/1794**

COULEROT Jeanne, (M), 43 Ans, résidant à NEUBLANS(39385), décédé le 16/NIVO/02  
Tém. FOUGEROUGE Étienne (M), résidant à NEUBLANS(39385), manouvrier, déclarant  
SIMONET Jean Baptiste (M), résidant à NEUBLANS(39385), laboureur  
Observations : T3 : BEY Emiland, NEUBLANS, laboureur.

**24/01/1794**

VOLUISANT Jeanne, (F), 70 Ans, résidant à NEUBLANS(39385), décédée le 05/PLUV/02  
Tém. VOLUISANT Françoise (F), nièce  
POISET Claudine (F)  
Observations : T3 : CHEZEAUX Jean Baptiste.

**28/01/1794**

CROT ? X, (F), 15 Jours, décédée le 09/PLUV/02  
fille de X X et de CROT Marguerite  
Tém. CROT Françoise (F), résidant à NEUBLANS(39385), tante maternelle et déclarante  
BOBAT Louise (F)  
Observations : T3 : CUSEY Jacquette.

**31/01/1794**

GARNIER Denis, (M), Marié, résidant à NEUBLANS(39385), décédé le 11/PLUV/02  
Conjoint : MISEREY Étienne  
Tém. MISEREY Étienne (F), épouse  
GARNIER Jean Baptiste (M), frère, (S)

**19/02/1794**

BREGAND Pierrette, (F), 11 Ans, décédée le 01/VENT/02  
fille de +BREGAND Claude et de LORIO Pierrette ?  
Tém. BREGAND Jacques (M), 52 ans, résidant à NEUBLANS(39385), couvreur à paille, (S)  
BEAUPOIL Claudine (F), 20 ans, (S)  
Observations : T2 : fille de Philippe.

**07/05/1794**

SIMONET Claude, (M), décédé le 17/FLOR/02  
Tém. SAGON Denise (F), 45 ans, résidant à NEUBLANS(39385)  
BEY Antoine (M), 45 ans, résidant à NEUBLANS(39385)  
Observations : T1 veuve de MIGNAUD Jean.

**24/05/1794**

JACQUOT François, (M), 2 Jours, décédé le 04/PRAI/02  
fils de JACQUOT Valentin, 26 ans, résidant à NEUBLANS(39385), manouvrier  
et de MARMET Françoise  
Tém. JACQUOT Valentin (M), père, (S)  
DOUSSOT Désiré (M), 48 ans, résidant à NEUBLANS(39385), cabaretier

**24/06/1794**

MIAT Suzanne, (F), 62 Ans, Mariée, décédée le 06/MESS/02  
Conjoint : BRÉGAND Jacques, résidant à NEUBLANS(39385), couvreur à paille  
Tém. BRÉGAND Jacques (M), 55 ans, époux, (S)  
CUSEY Émiland (M), 38 ans, résidant à NEUBLANS(39385), laboureur



**19/07/1794**

GARNIER Jean Étienne, (M), 6 Semaines, décédé le 01/THER/02  
fils de GARNIER Jean Baptiste, 36 ans, résidant à NEUBLANS(39385), sabotier  
et de FAIVRE Françoise  
Tém. GARNIER Jean Baptiste (M), père, (S)  
GAUDRY Jacques (M), 33 ans, résidant à NEUBLANS(39385), manouvrier

**29/07/1794**

COINTOT Françoise, (F), 75 Ans, Veuve, décédée le 11/THER/02  
Ex.Conjoint : +PICHEL Pierre  
Tém. PICHEL François (M), 64 ans, résidant à NEUBLANS(39385), laboureur, (S)  
SIMONET Reine (F), 33 ans, résidant à NEUBLANS(39385)

**27/08/1794**

BOIS Catherine, (F), 3 Semaines, décédée le 10/FRUC/02  
fille de BOIS Hugues, résidant à NEUBLANS(39385), (S) et de BERTELOT Reine  
Tém. BOIS Hugues (M), 52 ans, résidant à NEUBLANS(39385), laboureur, père  
BOIS Nicolas (M), 34 ans, résidant à NEUBLANS(39385), laboureur

**09/09/1794**

MARMÉ Denise, (F), 54 Ans, Mariée, décédée le 23/FRUC/02  
Conjoint : MAUDAMÉ Claude, résidant à NEUBLANS(39385)  
Tém. MAUDAMÉ Claude (M), 64 ans, résidant à NEUBLANS(39385), tonnelier, époux  
MAULARD François (M), 60 ans, résidant à NEUBLANS(39385), manouvrier

**13/09/1794**

BIÉTRIX Marie Claudine, (F), 8 Mois, décédée le 27/FRUC/02  
fille de BIÉTRIX Nicolas et de HUOT Marguerite  
Tém. BIÉTRIX Nicolas (M), 46 ans, résidant à NEUBLANS(39385), laboureur, père, (S)  
BOUCHARD Pierre (M), 40 ans, résidant à NEUBLANS(39385), laboureur, (S)

**16/09/1794**

PAGET Jean Baptiste, (M), Marié, décédé le 30/FRUC/02  
Conjoint : JAILLET Anne, 41 ans, résidant à NEUBLANS(39385)  
Tém. JAILLET Anne (M), épouse  
GEY Jean Baptiste (M), 35 ans, résidant à NEUBLANS(39385), laboureur, (S)

**27/09/1794**

SIMONET Catherine, (F), 4 Jours, décédée le 05/VEND/03  
fille de SIMONET Étienne et de JOBARD Françoise  
Tém. SIMONET Étienne (M), 36 ans, résidant à NEUBLANS(39385), cultivateur, père, (S)  
FROISSARD Jean Claude (M), 45 ans, résidant à NEUBLANS(39385), arpenteur, (S)  
Observations : Père : "Le Jeune".

**27/09/1794**

ROYÉ François, (M), 8 Ans, décédé le 06/VEND/03  
fils de ROYÉ Simon, résidant à NEUBLANS(39385), cultivateur et de BOURDIN Anne  
Tém. ROYÉ Simon (M), 40 ans, résidant à NEUBLANS(39385), cultivateur, père  
GEY Claude (M), 37 ans, résidant à NEUBLANS(39385), cultivateur

**20/10/1794**

THEVENIN Jean François, (M), 20 Ans, décédé le 14/VEND/03 à NEUBLANS(39385)  
employé au service des armées  
fils de +THEVENIN Jean François et de GAUTIÉ Jeanne Baptiste, 58 ans  
Tém. THEVENIN Louis (M), 36 ans, résidant à PETIT-NOIR(39415), cultivateur  
cousin germain  
DOUSSOT François (M), 36 ans, résidant à NEUBLANS(39385), notaire, (S)  
Cause du décès : NOYADE  
Observations : Les témoins ont présenté un acte de la Justice de Paix du canton de LONGWY,  
annonçant que le jour d'hier (28 Vendémiaire An 3), a été retrouvé un corps  
sur le territoire dudit GUILLEROT sur la commune de NEUBLANS, et qu'après  
visite et reconnaissance faite du cadavre il a été reconnu par ladite  
justice en compagnie de FAIVRE Claude, maire de NEUBLANS, de POILLOUX Jean  
Baptiste officier municipal et de BARA Denis, officier de santé de  
PETIT-NOIR pour être la personne de THEVENIN Jean fils de +Jean François,  
lequel employé au service des armées de la République que la cause de sa  
mort n'est uniquement dûe qu'à la suffocation produite par les eaux dans  
lesquelles il est tombé le 14 du présent mois et où il est demeuré perdu  
jusqu'au jour d'hier. Ne lui ayant trouvé sur le corps des blessures qui  
pourraient annoncé un genre différent de mort violente. Signé DOUSSOT et  
POIFFAUT, officiers publics.

**11/11/1794**

CHIBERE Denis, (M), Marié, décédé le 21/BRUM/03  
Conjoint : MIGNARD Denise, 38 ans, résidant à NEUBLANS(39385)  
Tém. MIGNARD Denise (F), 38 ans, résidant à NEUBLANS(39385), épouse  
GEY Denis (M), 36 ans, résidant à NEUBLANS(39385), laboureur, (S)

**27/11/1794**

GAUDRIX Jean Louis, (M), 19 Mois, décédé le 06/FRIM/03  
fils de GAUDRIX François et de GUILLOT Reine  
Tém. GAUDRIX François (M), 38 ans, résidant à NEUBLANS(39385), manouvrier, père  
BOISSON Jean Baptiste (M), 40 ans, résidant à NEUBLANS(39385), cultivateur, (S)

**12/12/1794**

BIÉTRIX Catherine, (F), 3 Semaines, décédée le 22/FRIM/03  
fille de BIÉTRIX Henry, 37 ans, résidant à NEUBLANS(39385), charpentier, (S)  
et de CRÉTIENNE Marie  
Tém. BIÉTRIX Henry (M), père, (S)  
VAUCHÉ Jean Baptiste (M), 35 ans, résidant à NEUBLANS(39385), laboureur

**17/01/1795**

VAULUYSANT Huguette, (F), 75 Ans, Veuve, résidant à NEUBLANS(39385)  
décédée le 27/NIVO/03  
Ex.Conjoint : +GAUDRIX Pierre  
Tém. BOUCLEY Henry (M), 36 ans, résidant à NEUBLANS(39385), cultivateur, (S)  
VAUCHÉE Thérèse (F), 34 ans, résidant à NEUBLANS(39385)  
Observations : T2 : femme de GAUDRY Jacques.

**19/01/1795**

VAULUISAN Jeanne, (F), 49 Ans, Veuve, résidant à NEUBLANS(39385), décédée le 29/NIVO/03  
Ex.Conjoint : +CHESAUX Émiland  
Tém. BOIS Hugues (M), 52 ans, résidant à NEUBLANS(39385), cultivateur  
BOIS Nicolas (M), 37 ans, résidant à NEUBLANS(39385), cultivateur

**26/01/1795**

POISET Denis, (M), 41 Ans, décédé le 06/PLUV/03  
Tém. GEY Claude (M), 38 ans, résidant à NEUBLANS(39385), cultivateur, (S)  
JAILLET Anne (F), 42 ans, résidant à NEUBLANS(39385)  
Observations : T2 : veuvé de GAYE Jean Baptiste.

**03/03/1795**

BOISSAUX Jean Baptiste, (M), 13 Ans, décédé le 12/VENT/03  
fils de +BOISSAUX François et de ROUSSET Suzanne  
Tém. ROUSSET Suzanne (F), 56 ans, résidant à NEUBLANS(39385), cultivatrice  
GARNIÉ Émiland (M), 38 ans, résidant à NEUBLANS(39385), cultivateur

**22/04/1795**

AUBIN Jeanne Françoise, (F), 6 Semaines, décédée le 02/FLOR/03  
fille de AUBIN Joseph, 28 ans, résidant à NEUBLANS(39385), cultivateur  
et de FAIVRE Claudine  
Tém. AUBIN Joseph (M), père, (S)  
MOLAR François (M), 58 ans, résidant à NEUBLANS(39385), manouvrier

**31/05/1795**

FAIVRE François, (M), 9 Ans, décédé le 12/PRAI/03  
fils de FAIVRE Benoît, 55 ans, résidant à NEUBLANS(39385), cultivateur  
et de ROLAN Suzanne  
Tém. FAIVRE Benoît (M), père  
GEY Jean Baptiste (M), cultivateur, (S)

**19/07/1795**

JANNIN Françoise, (F), 72 Ans, Veuve, résidant à NEUBLANS(39385), décédée le 01/THER/03  
Ex.Conjoint : +GEY Étienne  
Tém. GEY Claude (M), 38 ans, résidant à NEUBLANS(39385), cultivateur, fils, (S)  
GEY Jean Baptiste (M), 32 ans, résidant à NEUBLANS(39385), cultivateur, fils, (S)

**13/09/1795**

BOIS Denis, (M), 26 Jours, décédé le 26/FRUC/03  
fils de BOIS Hugues et de BARTHELOT Reine  
Tém. BOIS Hugues (M), 51 ans, résidant à NEUBLANS(39385), cultivateur, père, (S)  
BOIS Nicolas (M), 34 ans, résidant à NEUBLANS(39385), cultivateur

**30/09/1795**

CUSEY Marguerite, (F), décédée le 07/VEND/04  
fille de CUSEY Émiland, 40 ans, résidant à NEUBLANS(39385), cultivateur  
et de ROYER ? Françoise  
Tém. CUSEY Émiland (M), père  
SACHON Jacques (M), 44 ans, résidant à NEUBLANS(39385), cultivateur  
Observations : Défunt : âgé de quelques mois.

**26/10/1795**

BAILLY Madeleine, (F), 33 Ans, Mariée, décédée le 03/BRUM/04  
Conjoint : BOISSON Jean Baptiste  
Tém. BOISSON Jean Baptiste (M), 40 ans, résidant à NEUBLANS(39385), cultivateur, époux, (S)  
GAUDRY François (M), 45 ans, résidant à NEUBLANS(39385), manouvrier

**26/10/1795**

SAPREZ Jean Baptiste, (M), 43 Ans, Marié, décédé le 30/VEND/04, maître cultivateur  
Conjoint : PANOUILLOT Claudine, 47 ans  
Tém. SAPREZ Désiré (M), 45 ans, résidant à NEUBLANS(39385), manouvrier, frère, (S)  
GEY Denis (M), 34 ans, résidant à NEUBLANS(39385), cultivateur, voisin, (S)  
Observations : Moi, Le Maire, ai demandé à la veuve pourquoi, depuis le 30 Vendémiaire An 4, le décès n'a été déclaré que le 4 Brumaire An 4. Elle a répondu que son mari était décédé dans son lit dans lequel il était retenu pour cause maladie depuis plus de deux mois, ce que je me suis assuré en allant chez les voisins dudit qui m'ont certifié être la vérité. J'ai interrogé pourquoi sitôt après le décès de son mari elle ne s'était pas transportée pour m'assurer dudit décès. Elle m'a répondu qu'elle aussi était retenue dans le lit, malade, et qu'elle n'avait aucune connaissance de la loi qu'elle était dans la plus grande ignorance à ce sujet ce qu'ont certifié les témoins.

**12/11/1795**

VOLUISANT Françoise, (F), 2 Ans, décédée le 21/BRUM/04  
fille de VOLUISANT Pierre et de HUOT Marie  
Tém. VOLUISANT Pierre (M), 43 ans, résidant à NEUBLANS(39385), couvreur à paille, père  
MARMET Claudé (M), 41 ans, résidant à NEUBLANS(39385), couvreur à paille

**05/12/1795**

VIGOT Claudia, (F), 70 Ans, Veuve, décédée le 13/FRIM/04  
Ex. Conjoint : +MAUBLAN Jean, résidant à NEUBLANS(39385), au lieu-dit Les Coupis  
Tém. MAUBLAN Hugués (M), 30 ans, résidant à NEUBLANS(39385), cultivateur  
VAUCHEZ Jean Baptiste (M), 35 ans, résidant à NEUBLANS(39385), cultivateur

**25/02/1796**

NORET X, (M), 2 Jours, décédé le 04/VENT/04  
fils de NORET Claude, manouvrier et de PANOUILLOT Denise  
Tém. NORET Claude (M), résidant à NEUBLANS(39385), père, (S)  
FROISSARD Jean Claude (M), résidant à NEUBLANS(39385), (S)

**01/03/1796**

VARENNE Pierre, (M), décédé le 11/VENT/04  
fils de VARENNE Pierre, résidant à NEUBLANS(39385), manouvrier et de JARROUX Denise  
Tém. VARENNE Pierre (M), résidant à NEUBLANS(39385), père, (S)  
CUSEY Jacqueline (F), résidant à NEUBLANS(39385), (S)  
Observations : T2 : femme de NOUVELOT Claude.

**10/03/1796**

GEY Denise, (F), 3 Ans, décédée le 20/VENT/04  
fille de SIMONET Jean Baptiste, résidant à NEUBLANS(39385), cultivateur, (S)  
et de GEY Denise  
Tém. PRESTAT Claude (M), (S)

**10/03/1796**

GAUDRY X, (F), 1 Jour, décédée le 19/VENT/04  
fille de GAUDRY Jacques, résidant à NEUBLANS(39385), manouvrier, (S)  
et de VAUCHEY Pierrette  
Tém. CUSEY Jacqueline (F), sage-femme déclarante  
NOUVELOT Désirée (F), (S)  
Observations : T1 : femme de NOUVELOT Claude. - T2 : femme de COITOT Etienne.

**07/04/1796**

SICLET Catherine, (F), 30 Ans, Mariée, décédée le 18/GERM/04  
Conjoint : PRESTAT Claude  
Tém. PRESTAT Claude (M), manouvrier, époux, (S)  
CHARTON Jean (M), manouvrier

**12/05/1796**

BOISSON Marie, (F), 2 Ans, décédée le 23/FLOR/04  
fille de BOISSON Jean Baptiste et de BAILLEY Magdeleine  
Tém. BOISSON Jean Baptiste (M), résidant à NEUBLANS(39385), cultivateur, père, (S)  
PRESTAT Claude (M), résidant à NEUBLANS(39385), (S)

**14/05/1796**

GEY Jean Claude, (M), 6 Semaines, décédé le 25/FLOR/04  
fils de GEY Claude et de DAMOUGEOT Claudine  
Tém. GEY Claude (M), résidant à NEUBLANS(39385), cultivateur, père, (S)  
CHARTON Jean (M), résidant à NEUBLANS(39385), cultivateur

**29/05/1796**

GAUDRY Désiré, (M), 6 Ans, décédé le 10/PRAI/04  
fils de GAUDRY Jacques et de VAUCHEY Pierrette  
Tém. GAUDRY Jacques (M), résidant à NEUBLANS(39385), manouvrier, père, (S)  
PRESTAT Claude (M), résidant à NEUBLANS(39385), (S)

**28/06/1796**

DELAUSSE ? Jeanne Baptiste, (F), 28 Ans, Mariée, décédée le 09/MESS/04  
Conjoint : FORT Vital, résidant à NEUBLANS(39385)  
Tém. FORT Vital (M), résidant à NEUBLANS(39385), scieur de long, époux  
PRESTAT Claude (M), résidant à NEUBLANS(39385), vigneron, (S)  
Observations : T3 : FROISSARD Jean Claude (S).

**01/07/1796**

COLIN Claudine, (F), 58 Ans, Mariée, décédée le 12/MESS/04  
Conjoint : COINTOT Claude  
Tém. COINTOT Claude (M), résidant à NEUBLANS(39385), époux, (S)  
FROISSARD Jean Claude (M), résidant à NEUBLANS(39385), (S)

**03/07/1796**

PITET Louise, (F), 2 Ans, décédée le 15/MESS/04  
fille de PITET Jean Claude, résidant à NEUBLANS(39385), vigneron et de VAILLAND Marie  
Tém. PITET Jean Claude (M), père, (S)  
PRESTAT Claude (M), résidant à NEUBLANS(39385), vigneron, (S)

**20/09/1796**

DONZEL Alexandre, (M), 11 Mois, décédé le 03/COMP/04  
fils de DONZEL Émilande  
Tém. DONZEL Émilande (F), 22 ans, résidant à FRETTERANS(71207)  
PUTAIN Claudine (F), 40 ans, résidant à FRETTERANS(71207)  
Observations : L'enfant décédé dans la maison de RAGONDET Philippe, manouvrier à NEUBLANS,  
où il demeure comme "pensionnaire". - La mère fille de DONZEL Denis et de  
GARNIER Denise, résidant à FRETTERANS. - T2 : femme de DELARCHE Claude.

**21/09/1796**

BEY Claudine, (F), 17 Jours, décédée le 05/COMP/04  
fille de BEY Louis et de GEY Marguerite  
Tém. BEY Louis (M), résidant à NEUBLANS(39385), cultivateur, père, (S)  
FROISSARD Jean Claude (M), résidant à NEUBLANS(39385), (S)

**01/10/1796**

RICHENET Rosalie, (F), 7 Mois, décédée le 10/VEND/05 à NEUBLANS(39385)  
fille de RICHENET Antoine, résidant à PETIT-NOIR(39415), au lieu-dit Saulçois, (S)  
et de +BOURGE Claudine  
Tém. VARENNE Pierre (M), résidant à NEUBLANS(39385), manouvrier, (S)  
PRESTAT Claude (M), résidant à NEUBLANS(39385), manouvrier

**06/10/1796**

RICHENET Françoise, (F), 7 Mois, décédée le 14/VEND/05  
fille de RICHENET Antoine, résidant à PETIT-NOIR(39415), au lieu-dit Saulçois, (S)  
et de +BOURGE Claudine  
Tém. VARENNE Pierre (M), résidant à NEUBLANS(39385), manouvrier, (S)  
PRESTAT Claude (M), résidant à NEUBLANS(39385)

**13/10/1796**

REBOUILLAT Denis, (M), 20 Mois, décédé le 22/VEND/05  
fils de REBOUILLAT Claude-Vice ? et de BIÉTRIX Jeanne  
Tém. REBOUILLAT Claude-Vice (M), résidant à NEUBLANS(39385), père, (S)  
PRESTAT Claude (M), résidant à NEUBLANS(39385)

**26/10/1796**

FOUGEROUGE Étienne, (M), 62 Ans, résidant à NEUBLANS(39385), décédé le 05/BRUM/05  
manouvrier  
Tém. PRESTAT Claude (M), résidant à NEUBLANS(39385), (S)  
FOUGEROUGE Anne (F), résidant à NEUBLANS(39385)

**06/11/1796**

PRESTAT Louise, (F), 11 Ans, décédée le 15/BRUM/05  
fille de PRESTAT Claude et de +HUGUENET Marie Josette  
Tém. PRESTAT Claude (M), résidant à NEUBLANS(39385), (S)  
CHARTON Jean (M), résidant à NEUBLANS(39385), manouvrier

**20/01/1797**

PHILIBERT Laurent, (M), 2 Ans, décédé le 01/PLUV/05  
fils de PHILIBERT Christophle, résidant à NEUBLANS(39385), charbonnier  
et de GILLOT Anne  
Tém. PHILIBERT Christophle (M), père

**27/01/1797**

DOUSSOT Thiébaud, (M), 64 Ans, décédé le 08/PLUV/05  
Tém. DOUSSOT François (M), résidant à NEUBLANS(39385), fils, (S)  
DOUSSOT Jean Baptiste (M), résidant à NEUBLANS(39385), fils, (S)

**01/03/1797**

PACLIER Jacques, (M), 13 Mois, décédé le 10/VENT/05  
fils de PACLIER Guillaume, résidant à NEUBLANS(39385)  
Tém. CHARTON Jean (M), résidant à NEUBLANS(39385), manouvrier  
PANOUILLOT Claudine (F)  
Observations : T2 : veuve de SAPRET Jean Baptiste.

**29/03/1797**

HUOT Françoise, (F), 52 Ans, Veuve, résidant à NEUBLANS(39385), décédée le 09/GERM/05  
Ex.Conjoint : +CHIBERT Jean Denis  
Tém. BONIN Pierre (M), résidant à NEUBLANS(39385), manouvrier, (S)  
CHARTON Jean (M), résidant à NEUBLANS(39385), manouvrier  
Observations : T3 : CHIBERT Denis, fils (S).

**05/04/1797**

GEY Jean Baptiste, (M), 78 Ans, résidant à NEUBLANS(39385), décédé le 16/GERM/05  
Tém. GEY Claude (M), résidant à NEUBLANS(39385), cultivateur, cousin et déclarant, (S)  
CHARTON Jean (M), résidant à NEUBLANS(39385)

**24/04/1797**

BOUCHARD Hugues, (M), 2 Ans, décédé le 05/FLOR/05  
fils de BOUCHARD Pierre, résidant à NEUBLANS(39385), cultivateur, (S)  
et de FOURNIER Claudine  
Tém. BOUCHARD Pierre (M), père déclarant, (S)  
PRESTAT Claude (M)

**16/06/1797**

BARDOUX Claudine, (F), 70 Ans, Veuve, décédée le 28/PRAI/05  
Ex.Conjoint : +DELETTRE X  
Tém. CHAGNY Claude (M), résidant à NEUBLANS(39385), manouvrier  
CHARTON Jean (M), résidant à NEUBLANS(39385)  
Observations : Défunte décédée chez T1.

**02/08/1797**

BONNIN Jeanne Huguette, (F), 40 Ans, Mariée, décédée le 14/THER/05  
Conjoint : ROYER Jean Baptiste, résidant à NEUBLANS(39385), manouvrier  
Tém. ROYER Jean Baptiste (M), époux, (S)  
CHARTON Jean (M), résidant à NEUBLANS(39385), manouvrier

**03/08/1797**

GARNIER Étienne, (M), 8 Mois, décédé le 16/THER/05  
fils de GARNIER Émiland, résidant à NEUBLANS(39385), cultivateur  
et de BOISSAUX Denise  
Tém. GARNIER Émiland (M), père, (S)  
CHARTON Jean (M), résidant à NEUBLANS(39385), manouvrier

**02/09/1797**

SIMONET Nicolas, (M), 1 An, décédé le 16/FRUC/05  
fils de SIMONET Claude Augustin, résidant à NEUBLANS(39385), charron  
et de BIÉTRIX Catherine  
Tém. SIMONET Claude Augustin (M), père, (S)  
CHARTON Jean (M), résidant à NEUBLANS(39385), manouvrier

**12/09/1797**

VAUCHEY Claude Augustin, (M), 16 Mois, décédé le 25/FRUC/05  
fils de VAUCHEY Jean Baptiste et de BIÉTRIX Anne  
Tém. VAUCHEY Jean Baptiste (M), père  
CHARTON Jean (M), résidant à NEUBLANS(39385), manouvrier

**08/10/1797**

COINTOT Thérèse, (F), 26 Ans, Mariée, décédée le 17/VEND/06  
Conjoint : GEY Jean Baptiste, résidant à NEUBLANS(39385), cultivateur  
Tém. GEY Jean Baptiste (M), époux, (S)  
CHARTON Jean (M), résidant à NEUBLANS(39385), cultivateur, mère

**08/10/1797**

CHEZEAUX Catherine, (F), 5 Ans, décédée le 17/VEND/06  
fille de CHEZEAUX Jean Baptiste, résidant à NEUBLANS(39385) et de POISET Claudine  
Tém. CHEZEAUX Jean Baptiste (M), père, (S)  
FROISSARD Jean Claude (M), (S)  
Observations : Le père signe : "CHEZEAUX le Jeune".

**17/10/1797**

HUMBERT Reine, (F), 60 Ans, Mariée, décédée le 25/VEND/06  
Conjoint : BACHELET Jean Baptiste, résidant à NEUBLANS(39385)  
Tém. BEY Hugues (M), résidant à NEUBLANS(39385), cultivateur, (S)  
CHEZEAUX Jacques (M), (S)

**24/10/1797**

BIÉTRIX Anne, (F), 36 Ans, Mariée, décédée le 02/BRUM/06  
Conjoint : VAUCHEY Jean Baptiste, résidant à NEUBLANS(39385), cultivateur  
Tém. VAUCHEY Jean Baptiste (M), époux  
BIÉTRIX Henry (M), résidant à NEUBLANS(39385), charpentier, (S)

**03/11/1797**

BONIN Jacques, (M), 2 Ans, décédé le 13/BRUM/06  
fils de BONIN Pierre, résidant à NEUBLANS(39385), manouvrier et de BOURDIN Philiberte  
Tém. BOURDIN Philiberte (F), mère  
BONIN Pierre (M), père, (S)

**10/11/1797**

HUARD François, (M), 14 Ans, décédé le 19/BRUM/06  
fils de HUARD Jean, résidant à NEUBLANS(39385) et de MONDAMET Françoise  
Tém. HUARD Jean (M), père, (S)  
MONDAMET Françoise (F)

**13/11/1797**

FAIVRE Désiré ?, (M), 20 Mois, décédé le 23/BRUM/06  
fils de FAIVRE Nicolas, résidant à NEUBLANS(39385), manouvrier et de DORIEY Marie  
Tém. DORIEY Marie (F), mère  
FAIVRE Nicolas (M), père, (S)

**16/11/1797**

DEMOUGEOT Marie, (F), 60 Ans, Célibataire, résidant à NEUBLANS(39385)  
décédée le 25/BRUM/06, mendiante  
Tém. DOUSSOT Denise (F), résidant à NEUBLANS(39385), (S)  
VOLUISANT Claudine (F), résidant à NEUBLANS(39385)  
Observations : T2 : femme de RAGONDET Jean Baptiste, manouvrier. - La défunte résidant à  
NEUBLANS, depuis plusieurs années est morte chez T1.

**02/12/1797**

PRESTAT Jean, (M), 3 Mois, décédé le 12/FRIM/06  
fils de PRESTAT Claude, résidant à NEUBLANS(39385), manouvrier  
et de VAILLANT Claudine  
Tém. CHARTON Jean (M)  
PRESTAT Claude (M), père déclarant, (S)

**04/12/1797**

CHEZEAUX Thérèse, (F), 10 Ans, décédée le 14/FRIM/06  
fille de CHEZEAUX Jean Baptiste, résidant à NEUBLANS(39385), cultivateur  
et de POISET Claudine  
Tém. FROISSARD Jean Claude (M), résidant à NEUBLANS(39385), instituteur, (S)  
CHEZEAUX Jean Baptiste (M), père déclarant, (S)  
Observations : T2 : "Le Jeune".

**12/12/1797**

BESCLE Claude, (M), décédé le 21/FRIM/06  
fils de BESCLE Jean Pierre, résidant à NEUBLANS(39385), (S) et de X Claudine  
Observations : Acte taché, écriture petite et grasse.

**13/12/1797**

SACHON Marguerite, (F), 2 Ans, décédée le 22/FRIM/06  
fille de SACHON Émiland, résidant à NEUBLANS(39385), cultivateur, (S)  
et de SIMONET Anne  
Observations : Les père et mère sont déclarants.

**13/12/1797**

BOY Denis, (M), décédé le 23/FRIM/06  
fils de BOY Nicolas, résidant à NEUBLANS(39385), cultivateur  
et de NUZILLARD Catherine  
Tém. BOY Nicolas (M), père  
NUZILLARD Catherine (F), mère

**20/12/1797**

SACHON X ?, (F), 4 Ans, décédée le 29/FRIM/06  
fille de SACHON Émiland, résidant à NEUBLANS(39385) et de SIMONET Anne  
Observations : Les parents sont témoins et déclarants.

**20/12/1797**

COINTOT Claude, (M), 78 Ans, Veuf, décédé le 30/FRIM/06  
Ex.Conjoint : +COLINET Claudine  
Tém. COINTOT Claude (M), résidant à NEUBLANS(39385), cultivateur, fils déclarant, (S)  
FAIVRE Claude (M), (S)  
Observations : T3 : REVIRARD Marie.

**29/12/1797**

TOURNIER Jean Pierre, (M), 18 Mois, décédé le 08/NIVO/06  
fils de TOURNIER Claude, résidant à NEUBLANS(39385), scieur de long  
et de MIAT Françoise  
Observations : Témoins les parents.

**02/01/1798**

CHOURLEY Marie, (F), 82 Ans, Veuve, décédée le 12/NIVO/06  
Ex.Conjoint : +SIMONET Jean Anatoile  
Tém. SIMONET Jean Baptiste (M), résidant à NEUBLANS(39385), cultivateur  
fils déclarant  
SACHON Émiland (M), (S)

**04/01/1798**

FORT Marie, (F), 4 Ans, décédée le 14/NIVO/06  
fille de FORT Vital, résidant à NEUBLANS(39385), scieur de long  
et de +DELARCHE Jeanne Baptiste  
Tém. FORT Vital (M), père  
BOILLOT Marguerite (F)

**06/01/1798**

ROYER Simon, (M), 42 Ans, résidant à NEUBLANS(39385), décédé le 16/NIVO/06, cultivateur  
Tém. ROYER Jean Baptiste (M), résidant à NEUBLANS(39385), cultivateur, frère déclarant, (S)  
BOURDIN Anne (F)

**11/01/1798**

GAGET Charles, (M), 18 Ans, décédé le 21/NIVO/06  
fils de +GAGET Jean Baptiste, résidant à NEUBLANS(39385) et de JAILLIET Anne  
Tém. JAILLIET Anne (F), mère déclarante  
JAILLIET Françoise (F)  
Observations : T2 : veuve FAIVRE.

**16/01/1798**

RAGONDET François, (M), 18 Mois, décédé le 27/NIVO/06  
fils de RAGONDET Jean Pierre, résidant à ABERGEMENT-SAINT-JEAN(39385)  
et de +MIGNARD Jeanne Marie  
Tém. BOUTEILLEY Claude (M), résidant à NEUBLANS(39385), manouvrier, déclarant  
RAGONDET Jean Pierre (M), père, (S)

**18/01/1798**

CHEZEAUX Marguerite, (F), 7 Mois, décédée le 29/NIVO/06  
fille de CHEZEAUX Jean Baptiste, résidant à NEUBLANS(39385), cultivateur  
et de POJSET Claudine Anatoile  
Observations : Témoins : les parents. - Père : "Le Jeune".

**26/01/1798**

GEY Désiré, (M), 1 An, décédé le 07/PLUV/06  
fils de GEY Denis, résidant à NEUBLANS(39385), cultivateur, (S) et de BAILLY Claudine  
Observations : Témoins : les parents.

**01/02/1798**

BIÉTRIX Nicolas, (M), 6 Ans, décédé le 13/PLUV/06  
fils de BIÉTRIX Henry, résidant à NEUBLANS(39385), cultivateur  
et de +RAVAUD Françoise  
Tém. CHARTON Jean (M)  
BIÉTRIX Henry (M), père, (S)

**01/02/1798**

PARIS Jean Denis, (M), 6 Semaines, décédé le 13/PLUV/06  
fils de PARIS François, résidant à NEUBLANS(39385), négociant et de FAIVRE X  
Observations : Témoins : les parents.

**03/02/1798**

BOUVIER André, (M), 44 Ans, originaire d'ORGELET(39397), résidant à NEUBLANS(39385)  
décédé le 15/PLUV/06, compagnon charpentier  
Tém. GIFFARD Jacques (M), résidant à NEUBLANS(39385), maître charpentier, déclarant, (S)  
CUSEY Jeanne Baptiste (F)

**06/03/1798**

BOUCHARD Sébastienne, (F), 6 Mois, décédée le 16/VENT/06  
fille de BOUCHARD Pierre, résidant à NEUBLANS(39385), cultivateur, (S)  
et de SAUNIER Claudine  
Observations : Témoins : les parents.

**14/03/1798**

BERTHELOT Jean Baptiste, (M), 62 Ans, résidant à NEUBLANS(39385), décédé le 24/NIVO/06  
manouvrier  
Tém. BOYÉ Hugues (M), résidant à NEUBLANS(39385), cultivateur, déclarant, (S)  
BERTHELOT Anne (F)

**13/06/1798**

CORDELIER Jean, (M), 8 Jours, décédé le 25/PRAI/06 à NEUBLANS(39385)  
fils de CORDELIER Jacques, résidant à FRETTERANS(71207), tissier en toile  
et de QUARAN Françoise  
Tém. CORDELIER Jacques (M), père déclarant  
CROT Marguerite (F), résidant à NEUBLANS(39385)  
Observations : T3 : BOBAT Louise, NEUBLANS. - L'enfant en nourrice chez T2.

**24/07/1798**

POISET Claudine, (F), 39 Ans, Mariée, décédée le 06/THER/06  
Conjoint : POIFFAUT Jacques, résidant à NEUBLANS(39385), cultivateur  
Tém. POISET Claudine Anatoile (F), résidant à NEUBLANS(39385), (S)  
PETIT Marie (F), résidant à NEUBLANS(39385)



**26/07/1798**

REBOUILLAT Louise, (F), 6 Ans, décédée le 08/THER/06  
fille de REBOUILLAT Claude Vit, résidant à NEUBLANS(39385), manouvrier, (S)  
et de BIÉTRIX Jeanne  
Tém. CROT Louise (F), résidant à NEUBLANS(39385)  
CROT Françoise (F), résidant à NEUBLANS(39385)

**23/08/1798**

NOUVELOT François, (M), 16 Jours, décédé le 06/FRUC/06  
fils de NOUVELOT X ? et de SIMONET X ?  
Tém. SIMONET X ? (F), mère  
SIMONET Anne (F)  
Observations : T3 : CUSEY Jacqueline, NEUBLANS, sage-femme et aïeule.

**04/09/1798**

GIFFARD Anne, (F), 2 Ans, décédée le 17/FRUC/06  
fille de GIFFARD Jacques, résidant à NEUBLANS(39385), charpentier et de X X  
Tém. FOURNERET Marie (F)  
CUSEY Jeanne Étienne (F)

**10/09/1798**

BIÉTRIX François, (M), 5 Ans, décédé le 24/FRUC/06  
fils de BIÉTRIX Henry et de CHRÉTIEN Marie  
Observations : Témoins : les parents.

**11/09/1798**

MICHEL François, (M), 70 Ans, résidant à NEUBLANS(39385), décédé le 25/FRUC/06  
Tém. MICHEL Étienne (M), résidant à NEUBLANS(39385), cultivateur, fils déclarant  
COINTOT Jean (M), 72 ans, résidant à NEUBLANS(39385), cultivateur  
Observations : T3 : SIMONET Etienne, 36 ans, NEUBLANS, cultivateur.

**11/09/1798**

BRÉGAND Claude François, (M), 5 Mois, décédé le 25/FRUC/06  
fils de BRÉGAND Claude, résidant à NEUBLANS(39385), cultivateur  
et de BOUCLEY Françoise  
Observations : Témoins : les parents.

**16/09/1798**

GUICHARD Joseph, (M), 18 Mois, décédé le 30/FRUC/06  
fils de GUICHARD Jacques et de PACLIER Claudine  
Observations : Témoins : les parents. - Père : "Le Jeune".

**18/09/1798**

DUFOUR Désirée, (F), 2 Jours, décédée le 02/COMP/06  
fille de DUFOUR Charles, résidant à NEUBLANS(39385), manouvrier  
Tém. BOICHOT Henry (M), aïeul  
Observations : Témoin : "beau-père du père de l'enfant".

**22/09/1798**

FOURNERET Marie, (F), 72 Ans, décédée le 01/VEND/07  
Tém. CROT Marguerite (F), résidant à NEUBLANS(39385)  
BONNI...? Thérèse (F), résidant à NEUBLANS(39385)  
Observations : T3 : GIFFARD Jacques, NEUBLANS, maître charpentier, gendre de la défunte et déclarant.

**26/09/1798**

POILLOUX Anne, (F), 8 Mois, décédée le 05/VEND/07  
fille de POILLOUX Denis, résidant à NEUBLANS(39385), cultivateur et de CLER Reine  
Observations : Témoins : les parents.

**01/10/1798**

PERRON Éléonore, (F), 2 Ans, décédée le 10/VEND/07  
fille de PERRON Jean, résidant à NEUBLANS(39385), cultivateur et de VOLUISANT Suzanne  
Observations : Témoins : les parents. - Défunte : âgée de 2 ans et demi.

**03/10/1798**

FAIVRE Claude, (M), 18 Mois, décédé le 12/VEND/07  
fils de FAIVRE Jean Baptiste, résidant à NEUBLANS(39385), cultivateur déclarant  
Tém. FAIVRE Philippe (M), aïeul paternel  
BABET Françoise (F), aïeule paternelle

**04/10/1798**

SAPRET Claude Denis, (M), 4 Mois, décédé le 13/VEND/07  
fils de SAPRET Désiré, garde de bois  
Tém. PANOUILLOT Claudine (F), résidant à NEUBLANS(39385)  
MEU ? Jeanne (F), résidant à NEUBLANS(39385)

**08/10/1798**

BEY Jean Baptiste, (M), 10 Mois, décédé le 17/VEND/07  
fils de BEY Émiland, résidant à NEUBLANS(39385), cultivateur  
et de VOLUISANT Françoise  
Observations : Témoins : les parents.

**20/10/1798**

BEY Anne, (F), 60 Ans, décédée le 29/VEND/07  
Tém. BEY Émiland (M), résidant à NEUBLANS(39385), cultivateur, fils déclarant  
BEY Hugues (M), résidant à NEUBLANS(39385), cultivateur  
Observations : T3 : SIMONET Jean Baptiste, NEUBLANS, cultivateur.

**25/10/1798**

FAIVRE Claude, (M), 44 Ans, Marié, décédé le 04/BRUM/07  
Conjoint : HUARD Marie, déclarante  
Tém. BRETENET Denis (M), résidant à NEUBLANS(39385), cultivateur  
BRETENET Claude (M), résidant à NEUBLANS(39385), cultivateur

**26/10/1798**

GIRARDOT Denis, (M), 14 Mois, décédé le 05/BRUM/07  
fils de GIRARDOT Claude, résidant à NEUBLANS(39385), tissier en toile déclarant  
Tém. JAILLET Françoise (F), résidant à NEUBLANS(39385)  
JAILLET Jeanne (F), résidant à NEUBLANS(39385)

**12/11/1798**

TOURNIER Joseph, (M), 30 Ans, résidant à NEUBLANS(39385), décédé le 22/BRUM/07  
scieur de long  
Tém. POURCHET Pierre (M), résidant à NEUBLANS(39385), manouvrier, beau-frère déclarant  
BRETENET Denis (M)  
Observations : T3 : HUARD Marie, NEUBLANS.

**15/11/1798**

BOUCLEY Denis, (M), 30 Ans, décédé le 25/BRUM/07  
Tém. BOUCLEY Henry (M), résidant à NEUBLANS(39385), cultivateur, frère déclarant  
MAZUEZ Jacques (M), résidant à NEUBLANS(39385)  
Observations : T3 : LAGNIEN Françoise, NEUBLANS.

**26/11/1798**

GUICHARD François, (M), 60 Ans, résidant à NEUBLANS(39385), décédé le 06/FRIM/07  
Tém. GUICHARD Jacques (M), résidant à NEUBLANS(39385), cultivateur, fils déclarant  
ROLAND Joseph (M), résidant à NEUBLANS(39385)  
Observations : T3 : SAPRET Désiré, NEUBLANS.

**26/11/1798**

CHEZAULT Pierre, (M), 44 Ans, Marié, décédé le 06/FRIM/07  
Conjoint : NOUVELOT Reine  
Tém. RAGONDET Henry (M), résidant à NEUBLANS(39385)  
BOIS Nicolas (M), résidant à NEUBLANS(39385)

**04/12/1798**

FAIVRE Jean Baptiste, (M), 23 Ans, décédé le 14/FRIM/07  
Tém. FAIVRE Denis (M), résidant à NEUBLANS(39385), frère déclarant  
PETIT Jean Claude (M), résidant à NEUBLANS(39385)  
Observations : T3 : BOISSON François, NEUBLANS.

**09/12/1798**

GEY Marguerite, (F), 25 Ans, Mariée, décédée le 19/FRIM/07  
Conjoint : BEY Louis, résidant à NEUBLANS(39385), cultivateur déclarant  
Tém. BOUCLEY Jeanne (F), résidant à NEUBLANS(39385)  
GUILLOT Reine (F), résidant à NEUBLANS(39385)

**22/12/1798**

CLERC Anne, (F), 24 Ans, Mariée, décédée le 02/NIVO/07  
Conjoint : POILLOUX Jacques, résidant à NEUBLANS(39385), cultivateur déclarant  
Tém. FAIVRE Denis (M), résidant à NEUBLANS(39385)  
CROT Marguerite (F), résidant à NEUBLANS(39385)

**26/12/1798**

VAUCHEY Claude, (M), 8 Jours, décédé le 06/NIVO/07  
fils de VAUCHEY Jean Baptiste, résidant à NEUBLANS(39385), cultivateur  
Tém. PETIT Claudine (F), résidant à NEUBLANS(39385)  
PANOUILLOT Marguerite (F)

**26/12/1798**

AUBIN Jean Baptiste, (M), 3 Jours, décédé le 06/NIVO/07  
fils de AUBIN Joseph, résidant à NEUBLANS(39385), cultivateur  
Tém. AUBIN Jean François (M), résidant à NEUBLANS(39385)  
COINTOT Jeanne (F), résidant à NEUBLANS(39385)

**26/12/1798**

VOLUISANT Pierre, (M), 46 Ans, Marié, décédé le 06/NIVO/07  
Conjoint : HUOT Reine  
Tém. FORT Vital (M), résidant à NEUBLANS(39385)  
BONNIN Pierre (M), résidant à NEUBLANS(39385)

**30/12/1798**

CHEZEAUX Thérèse, (F), 5 Jours, décédée le 10/NIVO/07  
fille de CHEZEAUX Jean Baptiste, résidant à NEUBLANS(39385), cultivateur  
Tém. SIMONET Reine (F), résidant à NEUBLANS(39385)  
CHAUDAT Claudine (F), résidant à NEUBLANS(39385)

**05/01/1799**

MAUDAMEY Émilande, (F), 54 Ans, Mariée, décédée le 16/NIVO/07  
Conjoint : LAGNIEN François, résidant à NEUBLANS(39385), cultivateur  
Tém. CROT Marguerite (F), résidant à NEUBLANS(39385)  
BRETENET Marguerite (F), résidant à NEUBLANS(39385)

**16/01/1799**

RAGONDET Philippe, (M), 8 Jours, décédé le 27/NIVO/07  
fils de RAGONDET Philippe, résidant à NEUBLANS(39385), manouvrier  
Tém. CHAUDAT Claudine (F), résidant à NEUBLANS(39385)  
BONNIAUX Thérèse (F), résidant à NEUBLANS(39385)

**18/01/1799**

COITOUX Jean, (M), 36 Ans, Marié, décédé le 29/NIVO/07  
Conjoint : MIGNARD Marie, résidant à NEUBLANS(39385), manouvrière  
Tém. BEY Françoise (F), résidant à NEUBLANS(39385)  
RICHARD Françoise (F), résidant à NEUBLANS(39385)

**18/01/1799**

BRETENET Émilande, (F), 38 Ans, décédée le 29/NIVO/07  
Tém. ROLAND Denise (F), domestique, fille  
SACHON Jacques (M), résidant à NEUBLANS(39385)  
Observations : T3 : GUICHARD Claudine, NEUBLANS. - La défunte résidait chez SACHON Jacques.

**21/01/1799**

CHEZEAUX Jean Baptiste, (M), 41 Ans, décédé le 02/PLUV/07  
fils de CHEZEAUX Jean Baptiste  
Tém. CHEZEAUX Jean Baptiste (M), résidant à NEUBLANS(39385), cultivateur, père  
AUBIN Jean François (M), résidant à NEUBLANS(39385)  
Observations : T3 : CROT Marguerite, NEUBLANS. - Le défunt père de trois enfants.

**23/01/1799**

POILLOUX Jeanne Reine, (F), 18 Mois, décédée le 04/PLUV/07  
fille de POILLOUX Jean Baptiste, résidant à NEUBLANS(39385), cultivateur  
Tém. BON Louise (F), résidant à NEUBLANS(39385)  
CROT Marguerite (F), résidant à NEUBLANS(39385)

**29/01/1799**

CUZEY Jeanne Claude, (F), 12 Ans, décédée le 10/PLUV/07  
fille de CUZEY Émiland, résidant à NEUBLANS(39385), cultivateur  
Tém. CUZEY Jeanne Baptiste (F), soeur  
CUZEY Étienne (F), résidant à NEUBLANS(39385)  
Observations : T3 : ROYER Françoise, NEUBLANS.

**02/02/1799**

BOISSON Pierre, (M), 56 Ans, décédé le 14/PLUV/07  
Tém. BOISSON François (M), fils  
FAIVRE Denis (M), résidant à NEUBLANS(39385)  
Observations : T3 : PITET Jean Claude, NEUBLANS.

**02/02/1799**

POILLOUX Jeanne Riene, (F), 6 Ans, décédée le 14/PLUV/07  
fille de POILLOUX Denis  
Tém. POILLOUX Jacques (M), résidant à NEUBLANS(39385), cultivateur, oncle  
CLERC Reine (F), résidant à NEUBLANS(39385)  
Observations : T3 : PERRON Reine, NEUBLANS.

**15/02/1799**

BEAUPOIL Pierre François, (M), 1 Mois, décédé le 27/PLUV/07  
fils de BEAUPOIL Claudine  
Tém. BONNIAUX Thérèse (F), aïeule  
MAZUÉ Claude (M), résidant à NEUBLANS(39385)  
Observations : T3 : CUZEY Etienne, NEUBLANS.

**15/02/1799**

GEY Claude, (M), 40 Ans, résidant à NEUBLANS(39385), décédé le 27/PLUV/07, cultivateur  
Tém. GEY Jean Baptiste (M), résidant à NEUBLANS(39385), cultivateur, frère  
CHARTON Jean (M), résidant à NEUBLANS(39385)  
Observations : T3 : FAIVRE Philippe, NEUBLANS.

**19/02/1799**

BONIN Claude Marie, (F), 4 Jours, décédée le 01/VENT/07  
fille de BONIN Hugues, résidant à NEUBLANS(39385), manouvrier  
Tém. COITOUX Pierrette (F), résidant à NEUBLANS(39385)  
BONIN Suzanne (F), résidant à NEUBLANS(39385)

**27/02/1799**

JACQUOT François, (M), 22 Ans, décédé le 09/VENT/07  
Tém. MARMET Françoise (F), résidant à NEUBLANS(39385), manouvrière, belle-soeur  
PETIT Marie (F), résidant à NEUBLANS(39385)  
Observations : T3 : COINTOT Marguerite, NEUBLANS.

**02/03/1799**

CHEZEAUX Jeanne Baptiste, (F), 25 Ans, Mariée, décédée le 12/VENT/07  
Conjoint : BONNIN Hugues  
Tém. COITOUX Pierrette (F), résidant à NEUBLANS(39385)  
BONNIN Suzanne (F), résidant à NEUBLANS(39385)

**14/03/1799**

MAUDAMEY Claude, (M), 69 Ans, résidant à NEUBLANS(39385), décédé le 24/VENT/07  
tonnelier  
Tém. LECARD Jean (M), résidant à NEUBLANS(39385), manouvrier déclarant, genre  
CROT Françoise (F), résidant à NEUBLANS(39385)  
Observations : T3 : BIETRIX Jeanne, NEUBLANS. - Le défunt : beau-père du déclarant.

**24/03/1799**

MEUNIER Catherine, (F), 70 Ans, décédée le 04/GERM/07  
Tém. BIÉTRIX Henry (M), charpentier déclarant, genre  
GIROUX Denise (F), résidant à NEUBLANS(39385)  
Observations : T3 : CHRETIEN Marie, NEUBLANS. - La défunte : belle-mère du déclarant chez  
qui elle est décédée.

**31/03/1799**

BRÉGAND Jacques, (M), 4 Ans, décédé le 11/GERM/07  
fils de BRÉGAND Claude, résidant à NEUBLANS(39385), manouvrier  
Tém. ROYER Jean Baptiste (M), résidant à NEUBLANS(39385)  
GOUILLE Reine ? (F), résidant à NEUBLANS(39385)

**01/04/1799**

VOLUISANT Reine, (F), 8 Ans, décédée le 12/GERM/07  
fille de VOLUISANT X ? et de HUOT Reine, résidant à NEUBLANS(39385)  
Tém. CHIBERT Anatoile (M), résidant à NEUBLANS(39385)  
PUSET Magdeleine (F), résidant à NEUBLANS(39385)

**02/04/1799**

JACQUOT Claudine, (F), 63 Ans, décédée le 13/GERM/07  
Tém. BOILLOT Françoise (F), résidant à NEUBLANS(39385), tailleur d'habits, fille  
BOURDIN Anne (F), résidant à NEUBLANS(39385)  
Observations : T3 : CROT Françoise, NEUBLANS.

**05/04/1799**

GIROUX Denise, (F), Mariée, décédée le 16/GERM/07  
Conjoint : VARENNE Pierre, résidant à NEUBLANS(39385), couvreur à paille  
Tém. BOUCHARD Pierre (M), résidant à NEUBLANS(39385)  
RAGONDET Claudine (F), résidant à NEUBLANS(39385)

**17/04/1799**

MIAT Pierre, (M), 1 An, décédé le 28/GERM/07  
fils de MIAT Françoise, résidant à NEUBLANS(39385), manouvrière  
Tém. POURCHET Pierre (M), résidant à NEUBLANS(39385)  
MIAT Suzanne (F), résidant à NEUBLANS(39385)

**19/04/1799**

PASQUIER Claudine, (F), 36 Ans, Mariée, décédée le 30/GERM/07  
Conjoint : ROLAND Joseph  
Tém. GUICHARD Jacques (M), résidant à NEUBLANS(39385), cultivateur déclarant  
CHARTON Claudine (F), résidant à NEUBLANS(39385)

**23/05/1799**

BRETON Françoise, (F), 40 Ans, Mariée, décédée le 04/PRAI/07  
Conjoint : GUENON Louis, résidant à NEUBLANS(39385), maître coupeur dans le bois  
Tém. ROMANET Antoine (M), coupeur de bois  
VAUCHEZ Jeanne Claude (F), coupeuse de bois

**23/06/1799**

VARENNE Pierre, (M), 45 Ans, décédé le 05/MESS/07, couvreur à paille  
Tém. PETIT Claudine (F), déclarante, belle-soeur  
BOUCHARD Jean Claude (M), résidant à NEUBLANS(39385)  
Observations : T3 : BIETRIX Henry, NEUBLANS.

**24/06/1799**

RAGONDET Jean Baptiste, (M), 7 Ans, décédé le 06/MESS/07  
fils de RAGONDET Philippe, résidant à NEUBLANS(39385), manouvrier  
Tém. POURCHET Jean Baptiste (M), résidant à NEUBLANS(39385)  
BEAUPOIL Claudine (F), résidant à NEUBLANS(39385)

**24/07/1799**

GAUTHIER Jeanne, (F), 42 Ans, Mariée, décédée le 06/THER/07  
Conjoint : GIRARDOT Claude, tissier en toile  
Tém. JAILLET Anne (F), résidant à NEUBLANS(39385)  
CROT Françoise (F), résidant à NEUBLANS(39385)

**17/08/1799**

MONERET Jeanne, (F), 19 Ans, décédée le 30/THER/07  
fille de MONERET Augustin, résidant à NEUBLANS(39385), instituteur  
Tém. PRESTAT Claude (M), résidant à NEUBLANS(39385)  
CHARTON Jean (M), résidant à NEUBLANS(39385)

**15/09/1799**

NOUVELOT Jean Baptiste, (M), 25 Ans, résidant à NEUBLANS(39385), décédé le 29/FRUC/07  
manouvrier  
Tém. SIMONET Claude (M), résidant à NEUBLANS(39385), charron, beau-frère  
REBOUILLAT Vice ? (M), résidant à NEUBLANS(39385)  
Observations : T3 : SIBELIN Jean, NEUBLANS.

**17/10/1799**

BONJOUR Émilande, (F), 70 Ans, Mariée, décédée le 25/VEND/08  
Conjoint : JACQUOT Claude, résidant à NEUBLANS(39385), manouvrier  
Tém. BOISSON François (M), résidant à NEUBLANS(39385)  
CROT Jacques (M), résidant à NEUBLANS(39385)

**07/11/1799**

BIÉTRIX Claude, (M), 78 Ans, décédé le 16/BRUM/08  
Tém. SIMONET Claude (M), résidant à NEUBLANS(39385), charron déclarant, genre  
BEY Jacques (M), résidant à NEUBLANS(39385)  
Observations : T3 : HONORE Claude, NEUBLANS. - Défunt : beau-père du déclarant.

**03/12/1799**

ROYER Françoise, (F), 1 An, décédée le 12/FRIM/08  
fille de +ROYER Simon et de BOURDIN Jeanne  
Tém. CROT Françoise (F), résidant à NEUBLANS(39385)  
MAUDAMEY Émilande (F), résidant à NEUBLANS(39385)

**04/12/1799**

ROYER Claude, (M), 2 Ans, décédé le 13/FRIM/08  
fils de +ROYER Jean et de CROT Marguerite  
Tém. BABEL Louise (F), résidant à NEUBLANS(39385)  
MARMET Françoise (F), résidant à NEUBLANS(39385)

**15/12/1799**

THIBERT Jeanne, (F), 20 Jours, décédée le 24/FRIM/08  
fille de THIBERT Désiré, résidant à NEUBLANS(39385), laboureur  
Tém. FAIVRE Jeanne (F), résidant à NEUBLANS(39385)  
BOUCHARD Émiland (M), résidant à NEUBLANS(39385)

**28/12/1799**

BEY Jacques, (M), 5 Ans, décédé le 07/NIVO/08  
fils de BEY Louis, résidant à NEUBLANS(39385), cultivateur  
Tém. MICHEL Claudine (F), résidant à NEUBLANS(39385)  
MICHEL Thérèse (F), résidant à NEUBLANS(39385)

**02/01/1800**

NOUVELOT Claude, (M), 55 Ans, décédé le 12/NIVO/08  
Tém. RAGONDET Henry (M), déclarant, genre  
POIFFAUT Étienne (M), résidant à NEUBLANS(39385), au lieu-dit Le Petit Meix, (S)  
Observations : T3 : COITOUX Thiébaud, Abergement-Saint-Jean (S). - Défunt : beau-père du déclarant.

**25/01/1800**

LABELIN Christophe, (M), 70 Ans, résidant à NEUBLANS(39385), décédé le 05/PLUV/08  
manouvrier  
Tém. LABELIN Nicolas (M), originaire de PETIT-NOIR(39415), résidant à NEUBLANS(39385)  
manouvrier, neveu  
RAGONDET Claudine (F), résidant à NEUBLANS(39385)  
Observations : T3 : RICHARD Françoise, NEUBLANS.

**01/02/1800**

BRENET Denis, (M), 56 Ans, décédé le 12/PLUV/08  
Tém. BRENET Claude (M), résidant à NEUBLANS(39385), cultivateur, frère déclarant  
FAIVRE Denis (M), résidant à NEUBLANS(39385)  
Observations : T3 : CHIBERT Suzanne, NEUBLANS.

**06/02/1800**

CHARTON Jean, (M), 60 Ans, décédé le 17/PLUV/08  
Tém. SAPRET Désiré (M), résidant à NEUBLANS(39385), garde national déclarant, genre  
PITET Jean Claude (M), résidant à NEUBLANS(39385)  
Observations : T3 : GEY Jean Baptiste, NEUBLANS.

**12/02/1800**

FOURNERET Françoise, (F), 58 Ans, décédée le 23/PLUV/08  
Tém. CHIBERT Thérèse (F), fille déclarante  
HUART Marie (F), résidant à NEUBLANS(39385)  
Observations : T3 : MARMET Denise, NEUBLANS.

**19/03/1800**

HUOT Anatoile, (F), Mariée, décédée le 28/VENT/08  
Conjoint : JAROUX Guillaume  
Tém. CHIBERT Anatoile (F), résidant à NEUBLANS(39385), déclarante  
BEY Jacques (M), résidant à NEUBLANS(39385)  
Observations : T3 : PANOUILLLOT Thérèse, NEUBLANS.

**20/03/1800**

DAUPHIN Marie Thérèse, (F), 10 Jours, décédée le 29/VENT/08  
fille de DAUPHIN Claude Marie  
Tém. CUZEY Jacqueline (F), résidant à NEUBLANS(39385)  
DAUPHIN Jean Pierre (M), résidant à NEUBLANS(39385)  
Observations : T3 : HUGUENET Jeanne, NEUBLANS, aïeule paternelle et déclarante, et épouse  
DAUPHIN.

**20/03/1800**

SIMONET Étienne, (M), 5 Jours, décédé le 29/VENT/08  
fils de SIMONET Jean Baptiste, résidant à NEUBLANS(39385), cultivateur  
Tém. MEU Jeanne (F), résidant à NEUBLANS(39385)  
COULEROT Marie (F), résidant à NEUBLANS(39385)

**26/03/1800**

SIMONET Jacques, (M), 12 Jours, décédé le 05/GERM/08  
fils de SIMONET Jean Baptiste, résidant à NEUBLANS(39385), cultivateur  
Tém. MEU Jeanne (F), résidant à NEUBLANS(39385)  
COULEROT Marie (F), résidant à NEUBLANS(39385)

**22/04/1800**

PHILIBERT Claudine, (F), décédée le 02/FLOR/08  
Tém. PHILIBERT Christophe (M), résidant à NEUBLANS(39385), maître coupeur de bois  
frère déclarant  
CROT Marguerite (F), résidant à NEUBLANS(39385)  
Observations : T3 : POISSARD Jeanne, NEUBLANS.

**14/05/1800**

BEY Jean Baptiste, (M), 2 Mois, décédé le 24/FLOR/08  
fils de BEY Louis, résidant à NEUBLANS(39385), laboureur  
Tém. BOISSON Françoise (F), résidant à NEUBLANS(39385)  
BOUCLEY Anne (F), résidant à NEUBLANS(39385)

**19/06/1800**

BOUCHARD Jacques, (M), 13 Ans, décédé le 30/PRAI/08  
fils de BOUCHARD Pierre, résidant à NEUBLANS(39385), cultivateur  
et de +MISSÉRAY Denise  
Tém. BOUCHARD Jean Baptiste (M), résidant à NEUBLANS(39385), cultivateur  
oncle paternel  
BOUCHARD Pierre (M), père déclarant

**21/07/1800**

BOUDIN Anne, (F), 43 Ans, Veuve, décédée le 02/THER/08  
Ex.Conjoint : +ROYER Simon, résidant à NEUBLANS(39385)  
Tém. ROYER Jean Pierre (M), fils déclarant  
MARCHAND Simon (M), résidant à NEUBLANS(39385), journalier, voisin

**30/07/1800**

MARMET Anatoile, (F), 44 Ans, Mariée, résidant à NEUBLANS(39385), décédée le 02/THER/08  
inhumée le 11/THER/08  
Conjoint : CHEZAUX Jean, résidant à NEUBLANS(39385), journalier  
Tém. CHEZAUX Jean (M), époux déclarant  
FONDANT Denis (M), résidant à NEUBLANS(39385), journalier, voisin  
Observations : Les dates sont bien exactes, elles sont celles du registre.

**04/08/1800**

SIMONET Claude Françoise, (F), 4 Mois, décédée le 16/THER/08  
fille de SIMONET Claude, résidant à NEUBLANS(39385), cultivateur  
et de CHAUVELOT Catherine  
Tém. SIMONET Claude (M), père  
ROYER Jean Baptiste (M), résidant à NEUBLANS(39385), journalier, voisin

**23/08/1800**

BIÉTRIX Denise, (F), 3 Ans, décédée le 05/FRUC/08  
fille de BIÉTRIX Henry, résidant à NEUBLANS(39385), charpentier et de CHRÉTIEN Marie  
Tém. BIÉTRIX Henry (M), père, (S)  
BOIS Jean Denis (M), résidant à NEUBLANS(39385), cultivateur, voisin

**26/08/1800**

GOUY Jeanne, (F), 72 Ans, Veuve, originaire de MOUTHIER-EN-BRESSE(71326)  
décédée le 08/FRUC/08  
Ex.Conjoint : +ROYER Marie, résidant à NEUBLANS(39385)  
Tém. ROYER Jean Baptiste (M), résidant à NEUBLANS(39385), journalier, déclarant  
SIMONET Claude (M), journalier, voisin

**28/08/1800**

DOUSSOT François Xavier Thiébaux, (M), 2 Mois, décédé le 10/FRUC/08  
fils de DOUSSOT Jean Baptiste, résidant à NEUBLANS(39385), propriétaire  
et de X ? Claude Marie  
Tém. DOUSSOT Jean Baptiste (M), père déclarant, (S)  
RYARD Denis (M), résidant à NEUBLANS(39385), propriétaire, voisin, (S)

**04/09/1800**

FOUGEROUGE Claudine, (F), 2 Jours, originaire de NEUBLANS(39385), décédée le 17/FRUC/08  
fille de FOUGEROUGE Françoise, résidant à NEUBLANS(39385), journalière  
Tém. FOUGEROUGE Claudine (F), tante  
ROLAND Joseph (M), résidant à NEUBLANS(39385), oncle  
Observations : Les témoins sont mari et femme.

**06/09/1800**

CHEZAUX Jean, (M), 48 Ans, résidant à NEUBLANS(39385), décédé le 19/FRUC/08, journalier  
Tém. PACLIER Guillaume (M), résidant à NEUBLANS(39385), journalier  
beau-frère déclarant  
CHAGNY Claude (M), résidant à NEUBLANS(39385), voisin

**18/09/1800**

FAIVRE Benoît, (M), 63 Ans, Marié, résidant à NEUBLANS(39385), décédé le 01/COMP/08  
laboureur  
Conjoint : ROLLAND Suzanne  
Tém. ROLLAND Suzanne (F), épouse  
FAIVRE Claude (M), fils communié

**18/09/1800**

PETITJEAN Thérèse, (F), 27 Mois, décédée le 01/COMP/08  
fille de PETITJEAN Claude, résidant à NEUBLANS(39385), charron  
et de GUILLOT Françoise  
Tém. PETITJEAN Claude (M), père déclarant  
CUSEY Émiland (M), résidant à NEUBLANS(39385), laboureur, voisin

**26/09/1800**

FAIVRE Jeanne Françoise, (F), 6 Mois, décédée le 04/VEND/09  
fille de FAIVRE Denis, résidant à NEUBLANS(39385) et de LETROUBLON Pierrette  
Tém. FAIVRE Denis (M), résidant à NEUBLANS(39385), laboureur, père  
FAIVRE Claude (M), résidant à NEUBLANS(39385), laboureur, cousin

**28/09/1800**

PACLIER Denis, (M), 2 Ans, décédé le 06/VEND/09  
fils de PACLIER Guillaume, résidant à NEUBLANS(39385), journalier et de MARMET Denise  
Tém. PACLIER Guillaume (M), père  
VUILLOUX Joseph (M), résidant à NEUBLANS(39385), vigneron, voisin

**30/09/1800**

GEY Anne Françoise, (F), 46 Ans, Mariée, décédée le 08/VEND/09  
Conjoint : BRETENET Claude  
Tém. BRETENET Claude (M), résidant à NEUBLANS(39385), laboureur, époux, (S)  
PACLIER Guillaume (M), résidant à NEUBLANS(39385), journalier, voisin

**03/10/1800**

PITET Anne, (F), 3 Ans, décédée le 11/VEND/09  
fille de PITET Jean Claude, résidant à NEUBLANS(39385) et de VAILLANT Marie  
Tém. PITET Jean Claude (M), résidant à NEUBLANS(39385), vigneron, père, (S)  
FAIVRE Denis (M), résidant à NEUBLANS(39385), cultivateur, voisin, (S)

**18/10/1800**

BECLE Jean Pierre, (M), 7 Mois, décédé le 26/VEND/09  
fils de BECLE Jean, résidant à NEUBLANS(39385) et de SAUNIER Jeanne  
Tém. BECLE Jean (M), résidant à NEUBLANS(39385), couvreur à paille, père, (S)  
SAUNIER Émiland (M), résidant à NEUBLANS(39385), cultivateur, aïeul



**03/11/1800**

BONIN Denis, (M), 4 Ans, décédé le 12/BRUM/09  
fils de BONIN Hugues et de CHEZAUX Jeanne Baptiste  
Tém. BONIN Hugues (M), résidant à NEUBLANS(39385), journalier, père  
FAIVRE Claudine (F), résidant à NEUBLANS(39385), voisine

**10/11/1800**

SIMONET Denis, (M), 4 Ans, décédé le 19/BRUM/09  
fils de SIMONET Jean Baptiste et de GEY Denise  
Tém. SIMONET Jean Baptiste (M), résidant à NEUBLANS(39385), cultivateur, père, (S)  
ROLAND Joseph (M), résidant à NEUBLANS(39385), journalier, voisin

**18/11/1800**

BOISSEAU Jacques, (M), 8 Ans, décédé le 27/BRUM/09  
fils de +BOISSEAU Pierre et de LAMBERGET Françoise  
Tém. LAMBERGET Françoise (F), résidant à NEUBLANS(39385), journalière, mère  
X ? Émiland (M), résidant à NEUBLANS(39385), cultivateur, oncle

**21/11/1800**

BOISSON Françoise, (F), 42 Ans, Mariée, décédée le 30/BRUM/09  
Conjoint : BOUCLEY Henry  
Tém. BOUCLEY Henry (M), résidant à NEUBLANS(39385), cultivateur, époux, (S)  
GAUDRY François (M), résidant à NEUBLANS(39385), journalier, voisin

**26/11/1800**

POIFFAUT Catherine, (F), 10 Ans, décédée le 05/FRIM/09  
fille de POIFFAUT Jacques et de +POISET Claudine  
Tém. POIFFAUT Jacques (M), résidant à NEUBLANS(39385), cultivateur, père, (S)  
POILLOUX Denis (M), résidant à NEUBLANS(39385), cultivateur, voisin, (S)

**28/11/1800**

OUDOT Jeanne Pierrette, (F), 74 Ans, originaire de PANNESIERES(39404)  
résidant à NEUBLANS(39385), décédée le 07/FRIM/09  
Tém. CHEZAUX Jean Baptiste (M), résidant à NEUBLANS(39385), cultivateur et logeur, (S)  
RAGONET Philippe (M), résidant à NEUBLANS(39385), journalier, voisin

**01/12/1800**

NOUVELOT Émiland, (M), 13 Mois, décédé le 10/FRIM/09  
fils de +NOUVELOT Jean Baptiste et de SIMONET Marguerite  
Tém. SIMONET Marguerite (F), résidant à NEUBLANS(39385), journalière, mère  
MARCHAND Simon (M), résidant à NEUBLANS(39385), journalier, voisin

**03/12/1800**

ROUSSEY Suzanne, (F), 60 Ans, Veuve, résidant à NEUBLANS(39385), décédée le 12/FRIM/09  
journalière  
Ex.Conjoint : +BOISSEAU François  
Tém. BOISSEAU Jeanne Françoise (F), résidant à LONGWY-SUR-LE-DOUBS(39299), fille  
GARNIER Émiland (M), résidant à NEUBLANS(39385), cultivateur, gendre

**07/12/1800**

BYET Jean Baptiste, (M), 52 Ans, Marié, résidant à NEUBLANS(39385), décédé le 16/FRIM/09  
cultivateur  
Conjoint : CUSEY Françoise  
Tém. CUSEY Françoise (M), épouse  
FAIVRE Philippe (M), résidant à NEUBLANS(39385), cultivateur, voisin, (S)

**11/12/1800**

RYARD Claude Joseph, (M), 16 Ans, décédé le 20/FRIM/09  
fils de RYARD Denis et de COINTOT Marguerite  
Tém. RYARD Denis (M), résidant à NEUBLANS(39385), cultivateur, père, (S)  
JACQUOT Valentin (M), résidant à NEUBLANS(39385), vigneron, voisin, (S)

**13/12/1800**

MOULARD François, (M), 68 Ans, originaire de CHAPELLE-VOLAND(39104)  
résidant à NEUBLANS(39385), décédé le 22/FRIM/09, journalier  
Tém. LANIEN François (M), résidant à NEUBLANS(39385), cultivateur et logeur, (S)  
AUBIN Joseph (M), résidant à NEUBLANS(39385), laboureur, voisin, (S)

**18/12/1800**

JARRAUX Guillaume, (M), 68 Ans, résidant à NEUBLANS(39385), décédé le 27/FRIM/09  
cultivateur  
Tém. GUYON Pierre (M), résidant à NEUBLANS(39385), journalier, voisin  
X ? Claude (M), résidant à NEUBLANS(39385), couvreur à paille, voisin

**30/12/1800**

BOIS Claudine, (F), 10 Ans, décédée le 09/NIVO/09  
fille de BOIS Nicolas, résidant à NEUBLANS(39385) et de NUSILLARD Catherine  
Tém. BOIS Nicolas (M), résidant à NEUBLANS(39385), laboureur, père déclarant  
BOIS Pierre (M), résidant à NEUBLANS(39385), laboureur, aïeul

**03/01/1801**

SAPREZ Jeanne Denise, (F), 2 Mois, décédée le 13/NIVO/09  
fille de SAPREZ Désiré et de CHARTON Claudine  
Tém. SAPREZ Désiré (M), résidant à NEUBLANS(39385), journalier, père, (S)  
ROLAND Joseph (M), résidant à NEUBLANS(39385), journalier, voisin

**04/01/1801**

BOUCLEY François, (M), 10 Ans, décédé le 14/NIVO/09  
fils de BOUCLEY Henry et de +BOISSON Françoise  
Tém. BOUCLEY Henry (M), résidant à NEUBLANS(39385), cultivateur, père, (S)  
GAUDRY François (M), résidant à NEUBLANS(39385), journalier, voisin

**09/01/1801**

SIMONET Denis François, (M), 9 Mois, décédé le 19/NIVO/09  
fils de SIMONET Denis et de PHILIBERT Barthélemye  
Tém. SIMONET Denis (M), résidant à NEUBLANS(39385), journalier, père  
MARCHAND Simon (M), résidant à NEUBLANS(39385), journalier, voisin

**22/01/1801**

BOIS Jeanne Baptiste, (F), 12 Ans, décédée le 02/PLUV/09  
fille de BOIS Hugues et de +COURTOT Françoise  
Tém. BOIS Hugues (M), résidant à NEUBLANS(39385), cultivateur, père, (S)  
BOIS Pierre (M), résidant à NEUBLANS(39385), cultivateur, oncle

**29/01/1801**

FOURGEROUGE Jeanne Baptiste, (F), 1 Jour, décédée le 09/PLUV/09  
fille de FOURGEROUGE Denise, résidant à NEUBLANS(39385)  
Tém. ROLLAND Joseph (M), résidant à NEUBLANS(39385), journalier, voisin déclarant  
X ? Jeanne (F), résidant à NEUBLANS(39385), voisine  
Observations : Agée de 14 heures.

**29/01/1801**

FOUGEROUGE Denise, (F), 25 Ans, résidant à NEUBLANS(39385), décédée le 09/PLUV/09  
fille de +FOUGEROUGE Étienne et de COULLEROT Marie  
Tém. ROLLAND Joseph (M), résidant à NEUBLANS(39385), journalier, beau-frère  
MICHUT Jeanne (F)  
Observations : T3 : GEY Pierre, NEUBLANS, voisin.

**02/02/1801**

RAGONDET Jean, (M), 65 Ans, Marié, décédé le 12/PLUV/09  
Conjoint : VOLUISANT Françoise  
Tém. VOLUISANT Françoise (F), épouse  
SACHON Jacques (M), résidant à NEUBLANS(39385), cultivateur, voisin

**05/02/1801**

COULLEROT Marie, (F), 65 Ans, Veuve, décédée le 16/PLUV/09  
Ex.Conjoint : +FOUGEROUGE Étienne  
Tém. ROLLAND Joseph (M), résidant à NEUBLANS(39385), journalier, beau-fils  
GUYON Pierre (M), résidant à NEUBLANS(39385), peigneur de chanvre, voisin

**21/02/1801**

PIQUOT Jean Baptiste, (M), 6 Jours, décédé le 02/VEND/09  
fils de PIQUOT Joseph, résidant à NEUBLANS(39385), vigneron et de RODDOT Claudine  
Tém. PIQUOT Joseph (M), père  
DOUSSOT Jean Baptiste (M), résidant à NEUBLANS(39385), (S)  
Observations : T2 : propriétaire de la maison où réside ledit PIQUOT.

**03/03/1801**

FAIVRE Jeanne Baptiste, (F), 28 Ans, Mariée, décédée le 12/VENT/09  
Conjoint : POLY Joseph, résidant à NEUBLANS(39385), journalier  
Tém. FAIVRE Denis (M), résidant à NEUBLANS(39385), frère, (S)  
FAIVRE Suzanne (F), résidant à NEUBLANS(39385), soeur, (S)

**05/03/1801**

MARCHAND Simon, (M), 64 Ans, Marié, originaire de DESCHAUX(LE)(39193)  
résidant à NEUBLANS(39385), décédé le 14/VENT/09  
Conjoint : CROT Françoise  
Tém. CROT Françoise (F), épouse  
SIMONET Denis (M), résidant à NEUBLANS(39385), journalier, voisin

**08/03/1801**

SIMONET Marguerite, (F), 1 Jour, décédée le 17/VENT/09  
fille de SIMONET Claude et de BIÉTRIX Catherine  
Tém. SIMONET Claude (M), charron, père, (S)  
NOREY Claude (M), résidant à NEUBLANS(39385), couvreur à paille, voisin

**11/03/1801**

GIFFARD X, (M), décédé le 20/VENT/09  
fils de GIFFARD X  
Tém. GIFFARD X (M), père  
CUSEY Jeanne Étienne (F), belle-soeur

**14/03/1801**

MAUDAMEY Anne, (F), 28 Ans, résidant à NEUBLANS(39385), décédée le 23/VENT/09  
fille de +MAUDAMEY Claude et de +MARMET Denise  
Tém. MAUDAMEY Émilande (F), résidant à NEUBLANS(39385), journalière, soeur déclarante  
LECARD Jean (M), résidant à NEUBLANS(39385), journalier, beau-frère, (S)  
Observations : T1 : soeur de la défunte chez qui elle résidait.

**25/03/1801**

THIBERT Désiré, (M), 49 Ans, résidant à NEUBLANS(39385), décédé le 04/GERM/09  
Conjoint : FAIVRE Suzanne  
Tém. FAIVRE Suzanne (F), épouse  
THIBERT Jacques (M), résidant à NEUBLANS(39385), fils

**09/06/1801**

GUICHARD Jacques, (M), 35 Ans, résidant à NEUBLANS(39385), décédé le 20/PRAI/09  
laboureur  
Tém. PACLIER Guillaume (M), résidant à NEUBLANS(39385), beau-frère  
ROLAND Joseph (M), voisin  
Observations : Défunt : "Le Jeune".

**12/06/1801**

FAIVRE Françoise, (F), 5 Ans, décédée le 23/PRAI/09  
fille de +FAIVRE Jean Baptiste, résidant à NEUBLANS(39385) et de DEMOUGEOT Anne  
Tém. FAIVRE Philippe (M), aïeul paternel  
DEMOUGEOT X (M)

**26/06/1801**

SAUNIER Émiland, (M), 51 Ans, originaire de MOUTHIER-EN-BRESSE(71326)  
résidant à NEUBLANS(39385), décédé le 07/MESS/09, cultivateur  
Tém. HUOT Anne (F)  
BECLE Jean (M), beau-fils  
Observations : T1 : veuve ?

**09/07/1801**

CUSEY Pierre, (M), 3 Mois, décédé le 20/MESS/09  
fils de CUSEY François, résidant à NEUBLANS(39385), journalier  
et de BOUCHARD Claudine  
Tém. CUSEY François (M), père  
CUSEY Émiland (M), aïeul paternel

**01/08/1801**

COINTOT Jean, (M), 82 Ans, résidant à NEUBLANS(39385), décédé le 13/THER/09, cultivateur  
Tém. COINTOT Étienne (M), fils  
MICHEL Étienne (M), neveu

**06/08/1801**

PERRON Anne, (F), 3 Ans, décédée le 18/THER/09  
fille de PERRON Jean, résidant à NEUBLANS(39385) et de VOLUISANT Suzanne  
Tém. PERRON Jean (M), père, (S)  
DOUSSOT Désiré (M), oncle

**07/08/1801**

BOUTEILLET Guillaume, (M), 6 Ans, décédé le 19/THER/09  
fils de BOUTEILLET Claude, résidant à NEUBLANS(39385) et de LA VIGNE Claudine  
Tém. BOUTEILLET Claude (M), père  
MAUBLANS Hugues (M), voisin

**19/08/1801**

GIRARDOT Jean Baptiste, (M), 7 Jours, décédé le 01/FRUC/09  
fils de GIRARDOT Claude, résidant à NEUBLANS(39385) et de BARBERET Anne  
Tém. GIRARDOT Claude (M), père  
GEY Jean Baptiste (M), voisin, (S)

**15/09/1801**

BOIS Reine, (F), 27 Mois, décédée le 28/FRUC/09  
fille de BOIS Jean Denis, résidant à NEUBLANS(39385) et de RICHARD Françoise  
Tém. BOIS Jean Denis (M), père, (S)  
TRIBET ? Jean Baptiste (M), oncle

**19/09/1801**

FORT Reine, (F), 11 Mois, décédée le 02/COMP/09  
fille de FORT Vital, résidant à NEUBLANS(39385) et de BOILLOT Marguerite  
Tém. FORT Vital (M), père  
BOISSON Jean Baptiste (M), voisin  
Observations : T2 : "Le Jeune".

**20/09/1801**

JACQUOT François, (M), 1 An, décédé le 03/COMP/09  
fils de JACQUOT Valentin, résidant à NEUBLANS(39385) et de MARMET Françoise  
Tém. JACQUOT Valentin (M), père, (S)  
CUSEY Émiland (M), voisin

**23/09/1801**

VAUCHEZ Pierre, (M), 15 Mois, décédé le 01/VEND/10  
fils de VAUCHEZ Jean Baptiste, résidant à NEUBLANS(39385), cultivateur  
et de MAZUIER Marie  
Tém. VAUCHEZ Jean Baptiste (M), père  
MAUBLANC Hugues (M), résidant à NEUBLANS(39385), cabaretier, voisin

**30/09/1801**

SIMONET Étienne, (M), 3 Ans, décédé le 08/VEND/10  
fils de SIMONET Étienne, résidant à NEUBLANS(39385), cultivateur  
et de JOBART Françoise  
Tém. SIMONET Étienne (M), père, (S)  
GAUDRY Jacques (M), résidant à NEUBLANS(39385), journalier, voisin  
Observations : Père : "Le Jeune".

**07/10/1801**

CHEZAUX Jacques, (M), 8 Ans, décédé le 15/VEND/10  
fils de CHEZAUX Jacques, résidant à NEUBLANS(39385), cultivateur  
et de DEMORTIER Catherine  
Tém. CHEZAUX Jacques (M), père, (S)  
SACHON Jacques (M), résidant à NEUBLANS(39385), cultivateur, voisin

**22/10/1801**

FAIVRE Suzanne, (F), 6 Semaines, décédée le 30/VEND/10  
fille de FAIVRE Denis, résidant à NEUBLANS(39385), laboureur  
et de LETROUBLON Pierrette  
Tém. FAIVRE Denis (M), père, (S)  
FAIVRE Claude (M), résidant à NEUBLANS(39385), journalier, voisin

**14/12/1801**

CHEZAUX Anne Reine, (F), 8 Ans, décédée le 24/FRIM/10  
fille de +CHEZAUX Jean Baptiste et de POISET Claudine Anatoile  
résidant à NEUBLANS(39385)  
Tém. CHEZAUX Jean Baptiste (M), résidant à NEUBLANS(39385), cultivateur, aïeul, (S)  
POISET Claudine Anatoile (F), résidant à NEUBLANS(39385), propriétaire, mère, (S)

**18/12/1801**

VOLUISANT Denis, (M), 26 Mois, décédé le 29/FRIM/10  
fils de VOLUISANT Jacques, résidant à NEUBLANS(39385), journalier et de BOILLOT Anne  
Tém. VOLUISANT Jacques (M), père, (S)  
CHAGNY Claude (M), résidant à NEUBLANS(39385), journalier, voisin

**08/01/1802**

VAILLANT Joseph, (M), 68 Ans, Marié, originaire de DOLE(39198)  
résidant à NEUBLANS(39385), décédé le 18/NIVO/10  
Conjoint : MILLET Françoise, journalière  
Tém. MILLET Françoise (F), épouse  
PACLIER Guillaume (M), voisin, (S)

**22/02/1802**

VOLUISANT Françoise, (F), 48 Ans, Veuve, résidant à NEUBLANS(39385)  
décédée le 03/VENT/10  
Ex.Conjoint : +RAGONDET Jean  
Tém. RAGONDET Denis (M), résidant à ABERGEMENT-SAINT-JEAN(39385), journalier, neveu  
BIGUEURE Denis (M), résidant à NEUBLANS(39385), journalier, voisin

**25/02/1802**

BOISSON Françoise, (F), 18 Mois, décédée le 06/VENT/10  
fille de BOISSON François, résidant à NEUBLANS(39385), laboureur et de BOUNOT Agnès  
Tém. BOISSON François (M), père, (S)  
FAIVRE Philippe (M), résidant à NEUBLANS(39385), cultivateur, voisin  
Observations : Père : "Le Jeune".

**02/03/1802**

BOBAT Louise, (F), 67 Ans, Veuve, résidant à NEUBLANS(39385), décédée le 11/VENT/10  
journalière  
Ex.Conjoint : +BRETONNET Jean, tissier en toile  
Tém. CROT Marguerite (F), résidant à NEUBLANS(39385), journalière et logeuse  
BRÉGAND Jacques (M), résidant à NEUBLANS(39385), couvreur à paille, voisin, (S)  
Observations : T1 : veuve de ROYER Jean, dite "celle qui logeait la défunte".

**19/03/1802**

PITET Jean Claude, (M), 14 Ans, originaire d'ARCHELANGE(39014)  
résidant à NEUBLANS(39385), décédé le 28/VENT/10  
fils de PITET Jean Claude et de VAILLE Marie  
Tém. PITET Jean Claude (M), résidant à NEUBLANS(39385), vigneron, père, (S)  
CROT Marguerite (F), résidant à NEUBLANS(39385), journalière, voisine

**27/03/1802**

FAIVRE Anne, (F), 40 Ans, Mariée, décédée le 06/GERM/10  
Conjoint : MARMET Claude, résidant à NEUBLANS(39385), couvreur à paille  
Tém. MARMET Claude (M), résidant à NEUBLANS(39385), époux  
BRETONNET Marguerite (F), résidant à NEUBLANS(39385), voisine

**21/04/1802**

PERRON Thérèse, (F), 3 Ans, décédée le 01/FLOR/10  
fille de PERRON Denis, résidant à NEUBLANS(39385), cultivateur et de THEURET Thérèse  
Tém. PERRON Denis (M), résidant à NEUBLANS(39385), cultivateur, père  
PERRON Claude (M), résidant à NEUBLANS(39385), cultivateur, oncle

**06/06/1802**

GILLOT Claude, (M), 78 Ans, résidant à NEUBLANS(39385), décédé le 17/PRAI/10, journalier  
Tém. PHILIBERT Christophe (M), résidant à NEUBLANS(39385), journalier, gendre  
GILLOT Françoise (F), résidant à NEUBLANS(39385), journalière, fille

**17/07/1802**

GUICHARD Jean Baptiste, (M), 8 Ans, décédé le 28/MESS/10  
fils de +GUICHARD Jacques, résidant à NEUBLANS(39385), manouvrier  
et de PACLIER Claudine  
Tém. PACLIER Claudine (F), résidant à NEUBLANS(39385), journalière, mère  
ROLAND Joseph (M), résidant à NEUBLANS(39385), journalier, voisin

**20/08/1802**

CHESAUX Jean Baptiste, (M), 64 Ans, Marié, résidant à NEUBLANS(39385)  
décédé le 02/FRUC/10, cultivateur  
Conjoint : CHAUDAT Claudine  
Tém. CHAUDAT Claudine (F), épouse  
BOISSON François (M), résidant à NEUBLANS(39385), cultivateur, neveu, (S)  
Observations : T2 : "L'Aîné".

**08/10/1802**

BEAUPOIL Jean Baptiste, (M), 16 Ans, décédé le 16/VEND/11  
fils de BEAUPOIL Philippe et de BONNIAUX Thérèse  
Tém. BEAUPOIL Philippe (M), résidant à NEUBLANS(39385), cultivateur, père, (S)  
MAZUÉ Claude (M), résidant à NEUBLANS(39385), journalier, voisin

**08/10/1802**

PERRON Reine, (F), 70 Ans, originaire d'AUTHUME(71013), résidant à NEUBLANS(39385)  
décédée le 16/VEND/11  
Tém. COINTOT Anne (F), résidant à NEUBLANS(39385), fille, (S)  
POILLOUX Denis (M), résidant à NEUBLANS(39385), cultivateur, voisin, (S)

**17/10/1802**

BECLE Claude, (M), 13 Mois, décédé le 25/VEND/11  
fils de BECLE Jean Pierre, résidant à NEUBLANS(39385), couvreur à paille  
et de MYAT Claudine  
Tém. BECLE Jean Pierre (M), résidant à NEUBLANS(39385), père, (S)  
LANDRY François (M), résidant à NEUBLANS(39385), cultivateur, voisin

**26/10/1802**

SIMONET Étienne, (M), 40 Ans, Marié, résidant à NEUBLANS(39385), décédé le 04/BRUM/11  
cultivateur  
Conjoint : JOBARD Françoise  
Tém. JOBARD Françoise (F), épouse  
GAUDRY Jacques (M), résidant à NEUBLANS(39385), journalier, voisin

**03/11/1802**

CUSEY Jacqueline, (F), 58 Ans, Veuve, décédée le 12/BRUM/11  
Ex.Conjoint : +NOUVELOT Claude  
Tém. NOUVELOT Jean François (M), résidant à DOLE(39198), chapelier, fils  
RAGONDET Henry (M), résidant à NEUBLANS(39385), cultivateur, beau-fils

**14/11/1802**

PERRON Claude Denis, (M), 8 Mois, décédé le 23/BRUM/11  
fils de PERRON Denis, résidant à NEUBLANS(39385) et de THEURET Anne  
Tém. PERRON Denis (M), résidant à NEUBLANS(39385), cultivateur, père  
PERRON Claude (M), résidant à NEUBLANS(39385), cultivateur, oncle

**14/11/1802**

BIÉTRIX Nicolas, (M), 48 Ans, Marié, résidant à NEUBLANS(39385), décédé le 23/BRUM/11  
cultivateur  
Conjoint : HUOT Marguerite  
Tém. HUOT Marguerite (F), épouse  
BOUCHARD Pierre (M), résidant à NEUBLANS(39385), cultivateur, voisin

**20/11/1802**

SACHON Jacques, (M), 51 Ans, Marié, résidant à NEUBLANS(39385), décédé le 29/BRUM/11  
cultivateur  
Conjoint : GUICHARD Claudine  
Tém. GUICHARD Claudine (F), résidant à NEUBLANS(39385), épouse  
SACHON Émiland (M), résidant à NEUBLANS(39385), cultivateur, frère, (S)

**02/12/1802**

SIMONET Magdeleine, (F), 9 Mois, décédée le 11/FRIM/11  
fille de SIMONET Claude et de BIÉTRIX Catherine  
Tém. SIMONET Claude (M), résidant à NEUBLANS(39385), cultivateur, père, (S)  
BOUCHARD Pierre (M), résidant à NEUBLANS(39385), cultivateur, voisin

**04/01/1803**

CAMPY Claudine, (F), 2 Jours, décédée le 14/NIVO/11  
fille de CAMPY François  
Tém. CAMPY François (M), résidant à NEUBLANS(39385), cultivateur, père, (S)  
FORT Vital (M), résidant à NEUBLANS(39385), scieur de long, voisin

**06/01/1803**

ROYER Jean Baptiste, (M), 48 Ans, résidant à NEUBLANS(39385), décédé le 16/NIVO/11  
journalier  
Tém. ROYER Reine (F), résidant à NEUBLANS(39385), journalière, fille  
LANDRY François (M), résidant à NEUBLANS(39385), journalier, neveu

**23/01/1803**

FEVRE Jean François, (M), 6 Jours, décédé le 03/PLUV/11  
fils de FEVRE Denis  
Tém. FEVRE Denis (M), résidant à NEUBLANS(39385), laboureur, père, (S)  
FEVRE Philippe (M), résidant à NEUBLANS(39385), cultivateur, aïeul

**31/01/1803**

DESPREZ Antoinette, (F), 23 Ans, Mariée, originaire de HAYS(LES)(39266)  
résidant à NEUBLANS(39385), décédée le 11/PLUV/11  
Conjoint : DAUPHIN Claude Marie  
Tém. DAUPHIN Claude Marie (M), résidant à NEUBLANS(39385), journalier, époux, (S)  
DAUPHIN Jean Pierre (M), résidant à NEUBLANS(39385), cultivateur, beau-père, (S)

**15/03/1803**

BOICHOT Henry, (M), 70 Ans, Marié, originaire de DOLE(39198), résidant à NEUBLANS(39385)  
décédé le 24/VENT/11, maître relieur  
Conjoint : MÉNÉTRIER Véronique  
Tém. MÉNÉTRIER Véronique (F), épouse  
JACQUOT Valentin (M), résidant à NEUBLANS(39385), cabaretier et logeur, (S)  
Observations : T2 : chez qui le défunt résidait.

**25/03/1803**

GIFFARD Marguerite, (F), 7 Ans, décédée le 04/GERM/11  
fille de GIFFARD Jacques et de CUSEY Jeanne Baptiste  
Tém. GIFFARD Jacques (M), résidant à NEUBLANS(39385), charpentier, père, (S)  
SIMONET Claude (M), résidant à NEUBLANS(39385), cultivateur, (S)

**27/03/1803**

LENE Jeanne, (F), 68 Ans, Veuve, originaire de CHAPELLE-VOLAND(39104)  
résidant à NEUBLANS(39385), décédée le 06/GERM/11, journalière  
Tém. FAIVRE Nicolas (M), résidant à NEUBLANS(39385), cultivateur, gendre, (S)  
BECLE Jean (M), résidant à NEUBLANS(39385), couvreur à paille, voisin, (S)

**08/06/1803**

BOUCHARD Pierre, (M), résidant à NEUBLANS(39385), décédé le 19/PRAI/11, cultivateur  
Tém. BOUCHARD Jean (M), résidant à NEUBLANS(39385), cultivateur, frère  
MAUBLANS Hugues (M), résidant à NEUBLANS(39385), boucher, voisin

**30/08/1803**

CROT Françoise, (F), 54 Ans, décédée le 12/FRUC/11  
Tém. MARCHAND Jeanne Baptiste (F), résidant à NEUBLANS(39385), manouvrière, fille  
VUILLEMOT Émiland (M), résidant à NEUBLANS(39385), charpentier, voisin

**18/09/1803**

CHAGNY Claude, (M), 76 Ans, Marié, originaire d'ANNOIRE(39011)  
résidant à NEUBLANS(39385), décédé le 01/COMP/11  
Conjoint : DELETTRE Suzanne, résidant à NEUBLANS(39385), journalière  
Tém. DELETTRE Suzanne (F), épouse  
GUICHARD Jacques (M), résidant à NEUBLANS(39385), voisin

**23/09/1803**

DAUPHIN Marie, (F), 9 Mois, décédée le 06/COMP/11  
fille de DAUPHIN Claude Marie, résidant à NEUBLANS(39385), cultivateur  
Tém. DAUPHIN Claude Marie (M), résidant à NEUBLANS(39385), père, (S)  
DAUPHIN Jean Pierre (M), aïeul, (S)

**22/10/1803**

PHILIBERT Claude, (M), 20 Jours, originaire de NEUBLANS(39385)  
résidant à NEUBLANS(39385), décédé le 29/VEND/12  
fils de PHILIBERT Christophe, résidant à NEUBLANS(39385), bûcheron  
et de GILLOT Françoise  
Tém. OHILIBERT Christophe (M), 38 ans, père  
DUFOURG Charles (M), 28 ans, résidant à NEUBLANS(39385), charpentier

**06/11/1803**

DELETTRE Émiland, (M), 1 An, originaire de NEUBLANS(39385), décédé le 13/BRUM/12  
fils de DELETTRE Pierre, résidant à NEUBLANS(39385), manouvrier et de ROLAND Denise  
Tém. DELETTRE Pierre (M), 42 ans, résidant à NEUBLANS(39385), père  
GREVILLENET Émiland (M), 30 ans, charpentier  
Observations : Acte du 14 Brumaire An 12.

**20/11/1803**

POURCHET Anne Françoise, (F), 2 Ans, originaire de NEUBLANS(39385)  
décédée le 27/BRUM/12  
fille de POURCHET Pierre, résidant à NEUBLANS(39385), journalier et de MYAT Suzanne  
Tém. POURCHET Pierre (M), 28 ans, père  
MAZUIER Claude (M), 55 ans, résidant à NEUBLANS(39385), journalier

**11/12/1803**

SAUNIER Jeanne Claudine, (F), 9 Ans, originaire de NEUBLANS(39385)  
décédée le 19/FRIM/12  
fille de +SAUNIER Émiland et de HUOT Anne  
Tém. BEY Émiland (M), 36 ans, résidant à NEUBLANS(39385), voisin  
BECLE Jean (M), 23 ans, résidant à NEUBLANS(39385), beau-frère, (S)  
Observations :

**19/12/1803**

CHESAUX Reine, (F), 8 Ans, originaire de NEUBLANS(39385), résidant à NEUBLANS(39385)  
décédée le 27/FRIM/12  
fille de CHESAUX Jacques, résidant à NEUBLANS(39385), laboureur  
et de DEMORTIER Catherine  
Tém. CHESAUX Jacques (M), 50 ans, père, (S)  
BONNIN Pierre (M), 42 ans, résidant à NEUBLANS(39385), journalier, voisin

**26/12/1803**

VOLUISANT Étienne, (M), 2 Ans, originaire de NEUBLANS(39385), décédé le 03/NIVO/12  
fils de VOLUISANT Jacques, résidant à NEUBLANS(39385), journalier et de BOILLLOT Anne  
Tém. VOLUISANT Jacques (M), 36 ans, père  
GREVILLENET Émiland (M), 32 ans, résidant à NEUBLANS(39385), charpentier, voisin  
Observations : Acte du 4 Nivose An 12.

**29/12/1803**

SIMONET Dorothée, (F), 2 Mois, originaire de NEUBLANS(39385), décédée le 06/NIVO/12  
fille de SIMONET Claude, résidant à NEUBLANS(39385) et de BIÉTRIX Catherine  
Tém. SIMONET Claude (M), 26 ans, résidant à NEUBLANS(39385), charron, père  
NOREY Claude (M), 40 ans, résidant à NEUBLANS(39385), journalier, voisin  
Observations : Acte du 7 Nivose An 12.

**09/01/1804**

SAPREZ Pierre, (M), 2 Ans, originaire de NEUBLANS(39385), décédé le 17/NIVO/12  
fils de SAPREZ Désiré, résidant à NEUBLANS(39385), cultivateur et de CHARTON Claudine  
Tém. SAPREZ Désiré (M), 42 ans, résidant à NEUBLANS(39385), cultivateur, père, (S)  
ROLLAND Joseph (M), 50 ans, résidant à NEUBLANS(39385), cultivateur, voisin  
Observations : Acte du 18 Nivose An 12.

**10/01/1804**

BOIS Étienne, (M), 20 Ans, originaire de NEUBLANS(39385), décédé le 18/NIVO/12  
fils de BOIS Hugues, résidant à NEUBLANS(39385), cultivateur et de +COINTOT Françoise  
Tém. BOIS Hugues (M), 64 ans, père, (S)  
BOIS Nicolas (M), 38 ans, cultivateur, cousin  
Observations : Acte du 19 Nivose An 12.



**18/01/1804**

PERRON Denis, (M), 53 Ans, originaire de NEUBLANS(39385), décédé le 27/NIVO/12  
fils de PERRON Claude, résidant à NEUBLANS(39385) et de RYARD Thiébaude  
Tém. PERRON Claude (M), 50 ans, résidant à NEUBLANS(39385), cultivateur, frère, (S)  
RYARD Claude (M), 44 ans, résidant à NEUBLANS(39385), cultivateur, cousin germain, (S)

**11/02/1804**

RICHARD Claudine, (F), 32 Ans, Mariée, originaire de NEUBLANS(39385)  
décédée le 20/PLUV/12  
fille de RICHARD Jean Pierre, résidant à NEUBLANS(39385) et de NUSILLARD Antoinette  
Conjoint : +TRIBET Jean Baptiste  
Tém. TRIBET Jean Baptiste (M), 32 ans, résidant à NEUBLANS(39385), cultivateur, époux  
BOIS Jean Denis (M), 40 ans, résidant à NEUBLANS(39385), cultivateur, beau-frère, (S)  
Observations : Acte du 21 Pluviose An 12.

**13/02/1804**

DUTARTRE Claude Denis, (M), 60 Ans, originaire d'ANNOIRE(39011)  
décédé le 22/PLUV/12 à NEUBLANS(39385)  
Tém. DOUSSOT Jean Baptiste (M), 31 ans, résidant à NEUBLANS(39385), propriétaire, (S)  
MUGNIER Claude (M), 55 ans, résidant à NEUBLANS(39385), journalier  
Observations : Acte du 23 Pluviose An 12. - Le défunt est décédé chez T1, à son domicile et  
assisté par T2, il n'habite nulle part, étant errant, faible d'esprit et en  
démence. - T1 : signe "DOUSSOT, cadet".

**18/02/1804**

SAGON Denise, (F), 66 Ans, Veuve, originaire de NEUBLANS(39385), décédée le 28/PLUV/12  
Ex.Conjoint : +MIGNARD Jean, résidant à NEUBLANS(39385), manouvrier  
Tém. JUILLIEN François (M), 60 ans, résidant à NEUBLANS(39385), serrurier, voisin, (S)  
JUILLIEN Denis François (M), 21 ans, résidant à NEUBLANS(39385), journalier  
voisin

**20/02/1804**

BOURDY Denis, (M), 4 Ans, originaire de MOUTHIER-EN-BRESSE(71326)  
au lieu-dit Choulières, résidant à NEUBLANS(39385)  
décédé le 30/PLUV/12 à NEUBLANS(39385)  
fils de BOURDY Jacques, résidant à MOUTHIER-EN-BRESSE(71326), au lieu-dit Choulières  
et de MARPAUX Françoise  
Tém. BOURDY Denis (M), 23 ans, résidant à NEUBLANS(39385), journalier, oncle  
CROT François (M), 23 ans, résidant à NEUBLANS(39385), sabotier, voisin

**28/02/1804**

CORDELIER Claudine, (F), 78 Ans, Veuve, résidant à NEUBLANS(39385)  
décédée le 08/VENT/12  
Ex.Conjoint : +GUYENOT Louis, résidant à NEUBLANS(39385), manouvrier  
Tém. LECART Jean (M), 41 ans, résidant à NEUBLANS(39385), tonnelier, fils, (S)  
BRÉGAND Claude (M), 32 ans, résidant à NEUBLANS(39385), journalier, voisin

**06/03/1804**

FAIVRE Claude, (M), 26 Ans, résidant à NEUBLANS(39385), décédé le 14/VENT/12  
cultivateur  
fils de FAIVRE Benoît, résidant à NEUBLANS(39385) et de ROLAND Suzanne  
Tém. FAIVRE Nicolas (M), 35 ans, résidant à NEUBLANS(39385), cultivateur, frère, (S)  
SIMONET Jacques (M), 45 ans, résidant à NEUBLANS(39385), voisin  
Observations : Acte du 15 Ventose An 12.

**10/03/1804**

BOUCHARD Émilande, (F), 32 Ans, Mariée, originaire d'AUTHUMES(71013)  
résidant à NEUBLANS(39385), décédée le 19/VENT/12  
Conjoint : FAIVRE Claude  
Tém. FAIVRE Nicolas (M), 35 ans, résidant à NEUBLANS(39385), cultivateur, beau-frère, (S)  
SIMONET Jean Baptiste (M), 45 ans, résidant à NEUBLANS(39385), cultivateur  
voisin

**14/03/1804**

BRÉGAND Claude, (M), 34 Ans, originaire de FAVRIL ?(71), résidant à NEUBLANS(39385)  
décédé le 23/VENT/12  
fils de +BRÉGAND Claude et de VAUCHEZ Anne  
Tém. BOUCLEY Henry (M), 40 ans, résidant à NEUBLANS(39385), cultivateur, (S)  
SIMONET Claude (M), 30 ans, résidant à NEUBLANS(39385), cultivateur, voisin

**16/03/1804**

FAIVRE Marie, (F), 5 Mois, originaire de NEUBLANS(39385), décédée le 24/VENT/12  
fille de +FAIVRE Claude, résidant à NEUBLANS(39385), journalier  
et de BOUCHARD Émilande  
Tém. FAIVRE Nicolas (M), 35 ans, résidant à NEUBLANS(39385), cultivateur, oncle, (S)  
BOUCHARD Jean Pierre (M), 40 ans, résidant à NEUBLANS(39385), cultivateur  
aïeul paternel

**24/03/1804**

PACLIÉRIE Guillaume, (M), 44 Ans, originaire de MERVANS(71295), résidant à MERVANS(71295)  
décédé le 03/GERM/12 à NEUBLANS(39385), journalier  
fils de PACLIÉRIE Claude et de PETIOT Françoise  
Tém. BRETTENET Claude (M), 42 ans, résidant à NEUBLANS(39385), cultivateur, voisin, (S)  
GARNIER Émiland (M), 40 ans, résidant à NEUBLANS(39385), cultivateur, voisin

**24/03/1804**

VAUCHEZ Pierrette, (F), 40 Ans, Mariée, originaire d'ABERGEMENT-SAINT-JEAN(39385)  
résidant à NEUBLANS(39385), décédée le 03/GERM/12 à NEUBLANS(39385)  
Conjoint : GAUDRY Jacques, résidant à NEUBLANS(39385), peigneur de chanvre  
Tém. GAUDRY Jacques (M), 45 ans, résidant à NEUBLANS(39385), cultivateur, époux  
COINTOT Étienne (M), 45 ans, résidant à NEUBLANS(39385), cultivateur, voisin, (S)

**18/04/1804**

BABET Françoise, (F), 64 Ans, Mariée, originaire de NEUBLANS(39385)  
résidant à NEUBLANS(39385), décédée le 28/GERM/12  
fille de BABET Émiland et de GIRARDOT Françoise  
Conjoint : FAIVRE Philippe  
Tém. FAIVRE Philippe (M), 72 ans, résidant à NEUBLANS(39385), cultivateur, époux  
FAIVRE Denis (M), 35 ans, résidant à NEUBLANS(39385), fils

**04/05/1804**

BEY Anne Reine, (F), 5 Ans, originaire de NEUBLANS(39385), résidant à NEUBLANS(39385)  
décédée le 13/FLOR/12  
fille de BEY Jacques et de BAILLY Reine  
Tém. BEY Jacques (M), 44 ans, résidant à NEUBLANS(39385), charpentier, père, (S)  
NOREY Claude (M), 38 ans, résidant à NEUBLANS(39385), couvreur à paille, voisin  
Observations : Acte du 14 Floréal An 12.

**08/05/1804**

BEY Désiré, (M), 15 Mois, originaire de NEUBLANS(39385), résidant à NEUBLANS(39385)  
décédé le 17/FLOR/12  
fils de BEY Jacques et de BAILLY Reine  
Tém. BEY Jacques (M), 44 ans, résidant à NEUBLANS(39385), charpentier, père, (S)  
NOREY Claude (M), 38 ans, résidant à NEUBLANS(39385), couvreur à paille, voisin  
Observations : Acte du 18 Floréal An 12.

**06/09/1804**

CHAUDAT Claudine, (F), 73 Ans, Veuve, originaire de NEUBLANS(39385)  
résidant à NEUBLANS(39385), décédée le 18/FRUC/12  
Ex. Conjoint : +CHESAUX Jean Baptiste  
Tém. CHESAUX Jean Pierre (M), 22 ans, résidant à NEUBLANS(39385), cultivateur  
petit-fils, (S)  
RAGONDET Jean Baptiste (M), 40 ans, résidant à NEUBLANS(39385), journalier  
voisin  
Observations : Acte du 19 Fructidor An 12.

**04/10/1804**

POIFFAUT Étienne, (M), 14 Jours, originaire de NEUBLANS(39385)  
résidant à NEUBLANS(39385), décédé le 12/VEND/13  
fils de POIFFAUT Claude Denis, résidant à NEUBLANS(39385), charron  
et de RICHENET Françoise  
Tém. POIFFAUT Claude Denis (M), 28 ans, résidant à NEUBLANS(39385), père, (S)  
GEY Jean Baptiste (M), 44 ans, résidant à NEUBLANS(39385), cultivateur, voisin

**04/10/1804**

LEMBERGET Émilande, (F), 3 Semaines, originaire de NEUBLANS(39385)  
résidant à NEUBLANS(39385), décédée le 12/VEND/13  
fille de LEMBERGET Désiré et de BEAUPOIL Claudine  
Tém. LEMBERGET Désiré (M), 30 ans, résidant à NEUBLANS(39385), journalier, père, (S)  
RAGONDET Philippe (M), 40 ans, résidant à NEUBLANS(39385), journalier, voisin

**04/10/1804**

POIFFAUT Claude Étienne, (M), 18 Ans, originaire de NEUBLANS(39385)  
résidant à NEUBLANS(39385), décédé le 11/BRUM/13, charron  
fils de POIFFAUT Étienne et de POISET Catherine  
Tém. POIFFAUT Étienne (M), 54 ans, résidant à NEUBLANS(39385), cultivateur, père, (S)  
COINTOT Claude François (M), 23 ans, résidant à NEUBLANS(39385), cousin germain, (S)  
Observations : Acte du 12 Brumaire An 13.

**07/10/1804**

BOIS Henry, (M), 10 Ans, originaire de NEUBLANS(39385), résidant à NEUBLANS(39385)  
décédé le 15/VEND/13  
fils de BOIS Nicolas et de NUSILLARD Catherine  
Tém. BOIS Nicolas (M), 45 ans, résidant à NEUBLANS(39385), cultivateur, père  
RAGONDET Henry (M), 40 ans, résidant à NEUBLANS(39385), cultivateur, voisin

**14/10/1804**

LEMBERGET Désiré, (M), 32 Ans, Marié, originaire d'ABERGEMENT-SAINT-JEAN(39385)  
résidant à NEUBLANS(39385), décédé le 22/VEND/13, journalier  
fils de BEAUPOIL Émilande, résidant à ABERGEMENT-SAINT-JEAN(39385)  
Conjoint : BEAUPOIL Claudine  
Tém. BEAUPOIL Claudine (M), 26 ans, résidant à NEUBLANS(39385), journalière, épouse, (S)  
RAGONDET Philippe (M), 36 ans, résidant à NEUBLANS(39385), journalier, voisin

**29/10/1804**

GEY Jean Baptiste, (M), 18 Ans, originaire de NEUBLANS(39385)  
résidant à NEUBLANS(39385), décédé le 07/BRUM/13, cultivateur  
fils de GEY Jean Anatoile et de COINTOT Anne  
Tém. GEY Jean Anatoile (M), 54 ans, résidant à NEUBLANS(39385), cultivateur, père, (S)  
POILLOUX Denis (M), 44 ans, résidant à NEUBLANS(39385), voisin, (S)

**02/11/1804**

GARNIER Françoise, (F), originaire de NEUBLANS(39385), résidant à NEUBLANS(39385)  
décédée le 09/BRUM/13, blanchisseuse  
fille de GARNIER Jean Baptiste et de FAIVRE Françoise  
Tém. GARNIER Jean Baptiste (M), 40 ans, résidant à NEUBLANS(39385), cultivateur, père, (S)  
POIFFAUT Jacques (M), 53 ans, résidant à NEUBLANS(39385), cultivateur, (S)  
Observations : Acte du 10 Brumaire An 13. - T2 : hôte de la défunte chez qui elle est  
décédée.

**02/11/1804**

FEVRET Claudine, (F), 40 Ans, Mariée, originaire de NEUBLANS(39385)  
résidant à NEUBLANS(39385), décédée le 11/BRUM/13  
Conjoint : AUBIN Joseph, résidant à NEUBLANS(39385)  
Tém. AUBIN Joseph (M), 42 ans, résidant à NEUBLANS(39385), cultivateur, époux, (S)  
AUBIN Jean François (M), 46 ans, résidant à NEUBLANS(39385), journalier  
beau-frère

**04/11/1804**

BEY Émiland, (M), 37 Ans, originaire de NEUBLANS(39385), résidant à NEUBLANS(39385)  
décédé le 13/BRUM/13, cultivateur  
fils de BEY Denis et de BOIS Anne  
Tém. BEY Jean Baptiste (M), 24 ans, résidant à NEUBLANS(39385), charron, frère, (S)  
POIFFAUT Étienne (M), 54 ans, résidant à NEUBLANS(39385), cultivateur, voisin

**06/11/1804**

HUOT Reine, (F), 45 Ans, Mariée, originaire de NEUBLANS(39385)  
résidant à NEUBLANS(39385), décédée le 15/BRUM/13  
Conjoint : CAMPY François  
Tém. CAMPY François (M), 36 ans, résidant à NEUBLANS(39385), cultivateur, époux, (S)  
BIGUEUR Denis (M), 42 ans, résidant à NEUBLANS(39385), journalier, voisin

**18/11/1804**

SIMONET Désiré, (M), 5 Mois, originaire de NEUBLANS(39385), résidant à NEUBLANS(39385)  
décédé le 27/BRUM/13  
fils de SIMONET Claude, résidant à NEUBLANS(39385), manouvrier  
et de CHAUVELOT Catherine  
Tém. SIMONET Claude (M), 32 ans, résidant à NEUBLANS(39385), père  
RAGONDET Philippe (M), 41 ans, résidant à NEUBLANS(39385), voisin

**26/11/1804**

POILLOUX Jean Baptiste, (M), 48 Ans, originaire de NEUBLANS(39385)  
résidant à NEUBLANS(39385), décédé le 04/FRIM/13, cultivateur  
fils de +POILLOUX Denis et de RYARD Jeanne Françoise  
Tém. POILLOUX Denis (M), 44 ans, résidant à NEUBLANS(39385), cultivateur, frère, (S)  
PERRON Jean (M), 49 ans, résidant à NEUBLANS(39385), cultivateur, voisin, (S)  
Observations : Acte du 5 Frimaire An 13.

**27/11/1804**

PITET Augustin, (M), 5 Ans, originaire de NEUBLANS(39385), résidant à NEUBLANS(39385)  
décédé le 06/FRIM/13  
fils de PITET Jean Claude et de VEILLANT Marie  
Tém. PITET Jean Claude (M), résidant à NEUBLANS(39385), vigneron, père, (S)  
FAIVRE Philippe (M), 68 ans, résidant à NEUBLANS(39385), cultivateur, voisin

**28/11/1804**

VOLUISANT François, (M), 15 Ans, originaire de NEUBLANS(39385)  
résidant à NEUBLANS(39385), décédé le 07/FRIM/13  
fils de VOLUISANT Françoise, résidant à NEUBLANS(39385)  
Tém. VOLUISANT Françoise (F), 52 ans, résidant à NEUBLANS(39385), journalière, mère  
ROLAND Joseph (M), 48 ans, résidant à NEUBLANS(39385), journalier, voisin

**04/12/1804**

GAGEY Jean Baptiste, (M), 16 Ans, originaire de NEUBLANS(39385)  
résidant à NEUBLANS(39385), décédé le 13/FRIM/13  
fils de +GAGEY Jean Baptiste et de JAILLIEY Anne  
Tém. GAGET Étienne (M), 21 ans, résidant à NEUBLANS(39385), charpentier, frère, (S)  
GIRARDOT Claude (M), 58 ans, résidant à NEUBLANS(39385), tissier, voisin

**09/12/1804**

BONOT Marie Françoise, (F), 56 Ans, Veuve, originaire d'ABERGEMENT-LA-RONCÉ(39001)  
résidant à NEUBLANS(39385), décédée le 18/FRIM/13  
Ex. Conjoint : +BOISSON Pierre  
Tém. BOISSON François (M), 28 ans, résidant à ABERGEMENT-SAINT-JEAN(39385)  
cultivateur, fils, (S)  
GEY Jean Baptiste (M), 42 ans, résidant à NEUBLANS(39385), voisin, (S)

**17/12/1804**

LEMBERGET Émilande, (F), 55 Ans, Veuve, originaire d'ABERGEMENT-SAINT-JEAN(39385)  
résidant à NEUBLANS(39385), décédée le 26/FRIM/13  
Ex. Conjoint : +CHAUDAT Sébastien, résidant à ABERGEMENT-SAINT-JEAN(39385)  
Tém. RAGONDET Philippe (M), 40 ans, résidant à NEUBLANS(39385), journalier, voisin  
DOUSSOT Désiré (M), 56 ans, résidant à NEUBLANS(39385), cultivateur, voisin

**20/12/1804**

GIRARDOT François, (M), 16 Ans, originaire de NEUBLANS(39385), décédé le 29/FRIM/13  
fils de GIRARDOT Claude et de GAUTHIER Jeanne  
Tém. GIRARDOT Claude (M), 50 ans, résidant à NEUBLANS(39385), tissier, père  
GEY Jean Baptiste (M), 44 ans, résidant à NEUBLANS(39385), cultivateur, voisin, (S)

**11/01/1805**

BIÉTRIX Anne, (F), 3 Ans, originaire de NEUBLANS(39385), décédée le 21/NIVO/13  
fille de BIÉTRIX Henry et de CHRÉTIEN Marie  
Tém. BIÉTRIX Henry (M), 40 ans, résidant à NEUBLANS(39385), charpentier, père, (S)  
POLY Joseph (M), 27 ans, résidant à NEUBLANS(39385), journalier, voisin

**12/01/1805**

VOLUISANT Étienne, (F), 8 Ans, originaire de NEUBLANS(39385)  
résidant à NEUBLANS(39385), décédée le 22/NIVO/13  
fille de VOLUISANT Jacques et de BOILLLOT Anne  
Tém. VOLUISANT Jacques (M), 36 ans, résidant à NEUBLANS(39385), journalier, père  
GUICHARD Jacques (M), 68 ans, résidant à NEUBLANS(39385), journalier, voisin

**13/01/1805**

BEY Françoise, (F), 57 Ans, Veuve, originaire de NEUBLANS(39385)  
résidant à NEUBLANS(39385), décédée le 22/NIVO/13  
Ex. Conjoint : +SIMONET Claude, résidant à NEUBLANS(39385), cultivateur  
Tém. JUILLIEN François (M), 60 ans, résidant à NEUBLANS(39385), briquetier, voisin, (S)  
JUILLIEN Denis François (M), 22 ans, résidant à NEUBLANS(39385)  
couvreur à paille, voisin, (S)  
Observations : Acte du 23 Nivose An 13.

**05/02/1805**

CROT Marguerite, (F), 49 Ans, Veuve, originaire de NEUBLANS(39385)  
résidant à NEUBLANS(39385), décédée le 15/PLUV/13  
Ex.Conjoint : +ROYER Jean, charron  
Tém. CUSEY Émiland (M), 48 ans, résidant à NEUBLANS(39385), cultivateur, beau-frère  
BRÉGAND Jacques (M), 64 ans, résidant à NEUBLANS(39385), couvreur à paille  
voisin  
Observations : Acte du 16 Pluviose An 13.

**17/03/1805**

FAIVRE Françoise, (F), 3 Semaines, originaire de NEUBLANS(39385)  
résidant à NEUBLANS(39385), décédée le 26/VENT/13  
fille de FAIVRE Nicolas et de DORIER Marie  
Tém. FAIVRE Nicolas (M), 35 ans, résidant à NEUBLANS(39385), cultivateur, père  
BOUCHARD Jean Pierre (M), 45 ans, résidant à NEUBLANS(39385), journalier, voisin

**26/06/1805**

BOIS Thérèse, (F), 28 Ans, originaire de NEUBLANS(39385), résidant à NEUBLANS(39385)  
décédée le 30/MESS/13  
fille de BOIS Hugues et de +COINTOT Françoise  
Tém. BOIS Hugues (M), 64 ans, résidant à NEUBLANS(39385), cultivateur, père, (S)  
BOIS Nicolas (M), 40 ans, résidant à NEUBLANS(39385), cultivateur, cousin germain

**10/09/1805**

COINTOT Anne, (F), 85 Ans, originaire de NEUBLANS(39385), résidant à NEUBLANS(39385)  
décédée le 22/FRUC/13  
fille de COINTOT Antoine  
Tém. AUBIN Jean François (M), 40 ans, résidant à NEUBLANS(39385), journalier, fils, (S)  
AUBIN Jean Joseph (M), 38 ans, résidant à NEUBLANS(39385), cultivateur, fils  
Observations : Acte du 23 Fructidor An 13.

**17/09/1805**

PANOUILLOT Denise, (F), 55 Ans, Mariée, originaire de NEUBLANS(39385)  
résidant à NEUBLANS(39385), décédée le 30/FRUC/13  
fille de PANOUILLOT Joseph  
Conjoint : NOREY Claude  
Tém. NOREY Claude (M), 42 ans, résidant à NEUBLANS(39385), couvreur à paille, époux, (S)  
BEY Jacques (M), 44 ans, résidant à NEUBLANS(39385), charpentier, voisin

**03/11/1805**

COINTOT Reine, (F), 11 Mois, originaire de NEUBLANS(39385), résidant à NEUBLANS(39385)  
décédée le 12/BRUM/14  
fille de COINTOT Claude François et de PERIN ? Thérèse  
Tém. COINTOT Claude François (M), 25 ans, résidant à NEUBLANS(39385), cultivateur  
père, (S)  
GEY Jean Baptiste (M), 45 ans, résidant à NEUBLANS(39385), cultivateur, voisin, (S)

**10/11/1805**

DEMOUGEOT Claude, (F), 32 Ans, Mariée, originaire de PETIT-NOIR(39415)  
au lieu-dit Charmoncel, résidant à NEUBLANS(39385), décédée le 19/BRUM/14  
fille de +DEMOUGEOT Denis et de SUCHAT Reine  
Conjoint : RAGONDET Henry  
Tém. RAGONDET Henry (M), 42 ans, résidant à NEUBLANS(39385), époux  
BOIS Nicolas (M), 44 ans, résidant à NEUBLANS(39385), voisin

**26/11/1805**

BEAUPOIL Philippe, (M), 56 Ans, originaire de PLEURE(39429), résidant à NEUBLANS(39385)  
décédé le 05/FRIM/14, cultivateur  
Tém. MAZUIER Claude (M), 55 ans, résidant à NEUBLANS(39385), propriétaire, voisin  
SIMONET Claude (M), 32 ans, résidant à NEUBLANS(39385), voisin  
Observations : T2 : "Le Jeune".

**05/12/1805**

FAIVRE Claudine, (F), 51 Ans, originaire d'ANNOIRE(39011), résidant à ANNOIRE(39011)  
décédée le 13/FRIM/14, manouvrière  
fille de FAIVRE Claude et de JAQUO X  
Tém. BOUDARD Émiland (M), 23 ans, résidant à ANNOIRE(39011), voisin, (S)  
BOILLOT Denis (M), 56 ans, résidant à NEUBLANS(39385), au lieu-dit Le Grand Meix  
voisin, (S)  
Observations : Acte du 14 Frimaire An 14.

L'association **AGRR** poursuit deux objectifs :

- 1 - La préservation du patrimoine écrit.
- 2 - Une aide aux recherches généalogiques et historiques.

La consultation de plus en plus fréquente des registres paroissiaux et de l'état civil cause d'inévitables et irrémédiables dommages pour ces précieux documents. Il devenait donc urgent d'apporter des solutions. La transcription intégrale des registres que nous proposons peut être une alternative aux microfilms que désormais les archives départementales imposent aux chercheurs.

Notre ambition repose essentiellement sur la transcription intégrale de tous les actes des registres paroissiaux (baptêmes, mariages et sépultures), et la période dite révolutionnaire (naissances, mariages et décès) inscrite en date républicaine.

Cette procédure est longue car elle doit répondre à :

Trois critères :

1. Fiabilité, (travail appliqué)
2. Lisibilité, (classement des données pour une recherche aisée)
3. Disponibilité, (vente de nos éditions)

Huit étapes :

1. Le relevé,
2. La saisie informatique,
3. Une première impression,
4. La correction sur papier acte par acte d'après les registres,
5. Une nouvelle saisie corrective sur informatique,
6. Le traitement des données et la mise en page,
7. L'édition sur papier ou sur CDROM,
8. Enfin la promotion de notre travail,

L'ensemble de ces tâches demande environ 30 minutes par acte.

Malgré le soin apporté par chacun des bénévoles dans ce travail collectif, des inexactitudes et des coquilles sont inévitables. Nous vous remercions de nous les signaler aimablement en nous proposant éventuellement des réponses appropriées.

Rappelons enfin que l'élaboration d'une généalogie à partir de nos éditions, ne dispense en aucune façon un contrôle sur les microfilms disponibles aux archives départementales du Jura.