

NEUBLANS

BAPTEMES - MARIAGES-SEPULTURES

REGISTRES PAROISSIAUX

TOME 1

1597 - 1694

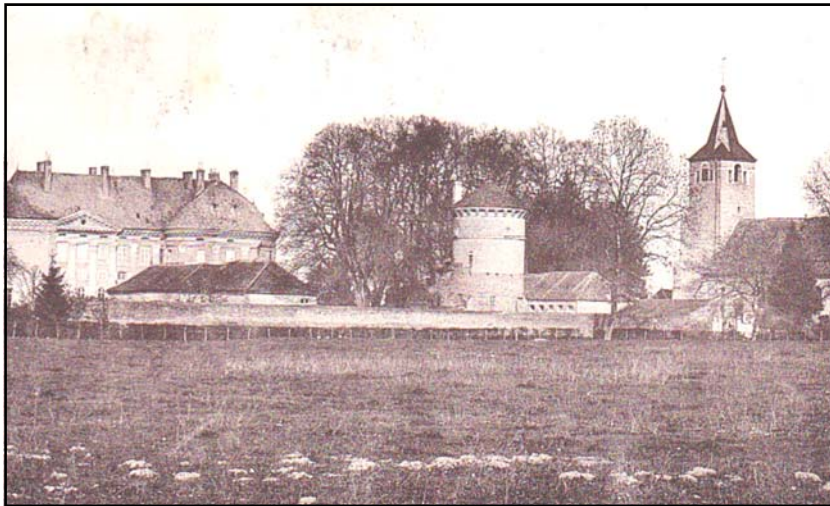

.G.R.R.

39500 CHAMPDIVERS

SSOCIATION GENEALOGIQUE DE RELEVES ET DE RECHERCHES

ASSOCIATION GENEALOGIQUE DE RELEVES ET DE RECHERCHES
39500 CHAMPDIVERS

Edition exécutée par
Monique GLANTZMANN, Jacky TRIDARD d'après les travaux de
Sandrine PATENAT pour le relevé
Sandrine PATENAT pour la saisie informatique
Jacky TRIDARD pour la reproduction et la reliure

NEUBLANS

TOME 1

1597 - 1694

Relevé par ordre chronologique et alphabétique
De 1.989 actes de
Baptêmes (1.610)
Mariages (230)
Sépultures (149)

Registres Paroissiaux et série du Greffe conservés aux archives départementales du Jura

2016

Reproduction totale ou partielle interdite sans l'autorisation de l'A.G.R.R.

Cet ouvrage a été réalisé par des bénévoles et en dépit de leur application, quelques erreurs ont pu se glisser dans leur travail. Ayez l'amabilité de les excuser, mais aussi de les leur signaler afin de permettre de rectifier les éditions ultérieures.

SOMMAIRE

- Plan de situation
- Plan du canton
- Présentation de la paroisse
- Table alphabétique des baptêmes
- Table alphabétique des mariages par épouses
- Table alphabétique des mariages par époux
- Table alphabétique des sépultures
- Actes complets des baptêmes
- Actes complets des mariages
- Actes complets des sépultures
- Actes complets des promesses *

* Dans le cas où elles existent

PLAN DE SITUATION

NEUBLANS

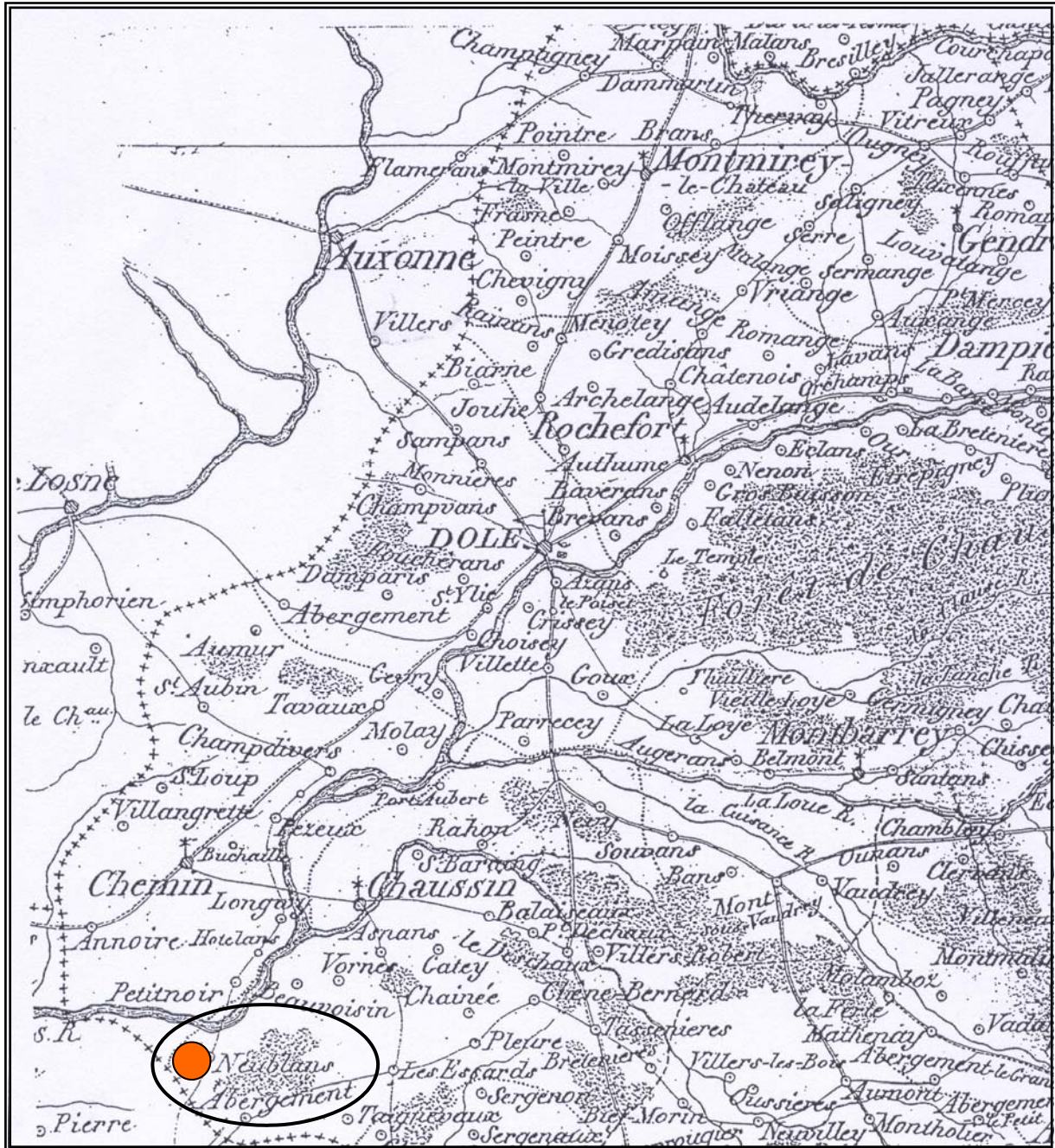

Canton de Chaussin

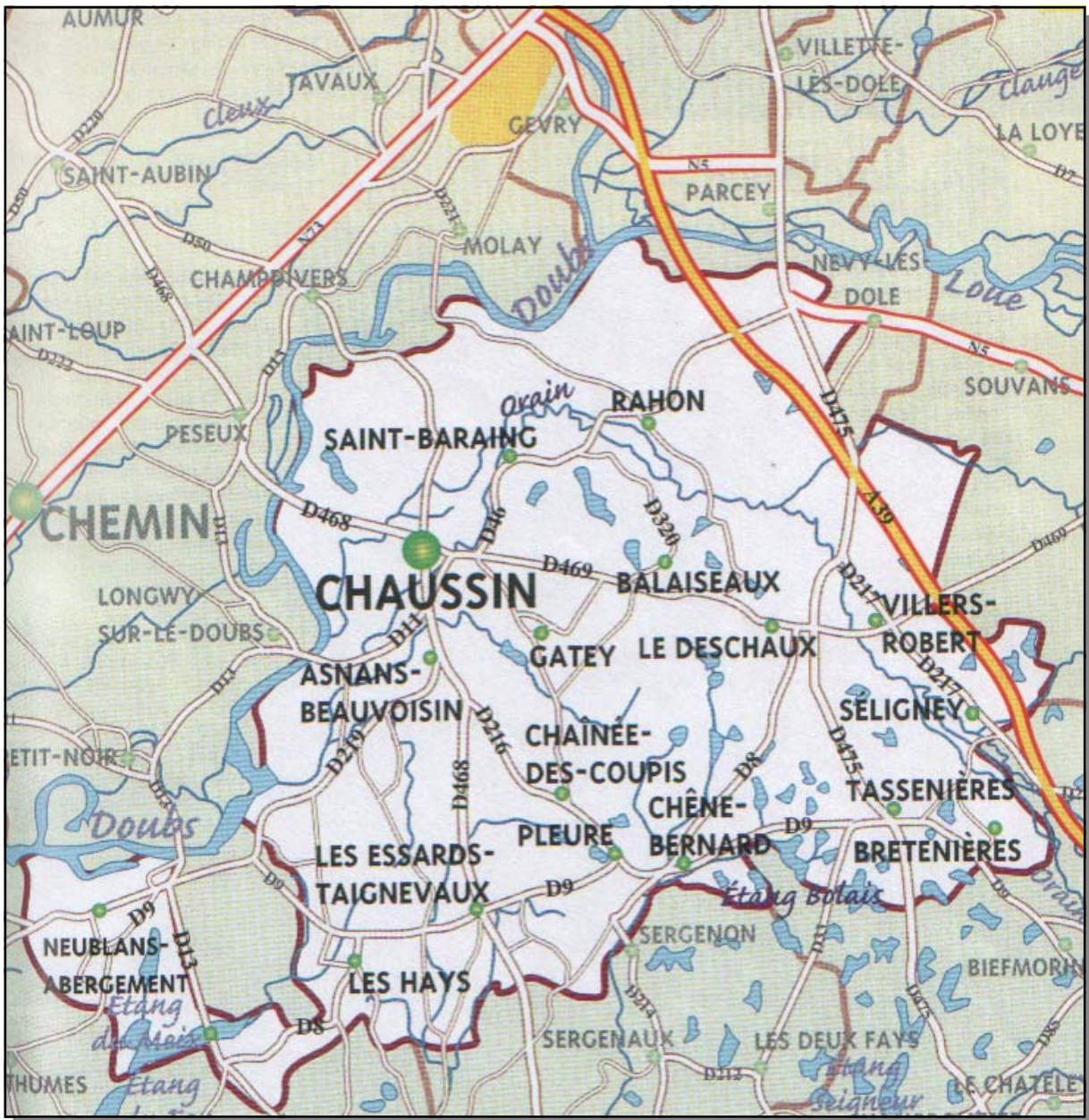

SITUATION GEOGRAPHIQUE

Village jurassien de l'arrondissement de DOLE, et du canton de CHAUSSIN. C'est aussi une succursale dont dépend l'ABERGEMENT-SAINT-JEAN.

Son territoire est limité :

- au nord : par PETIT-NOIR dont le Doubs le sépare
- au sud : par MOUTHIER-EN-BRESSE dont il est séparé par la ruisseau de l'Etang, et AUTHUME
- à l'est : par l'ABERGEMENT-SAINT-JEAN et PETIT-NOIR
- à l'ouest : par le Doubs, AUTHUME et FLETTERANS

Le village est situé à l'extrémité sud-ouest du département sur les confins du duché de Bourgogne, et se divise en deux parties, l'une, basse, dans la vallée du Doubs et l'autre, haute, sur un plateau.

Le Doubs, par ses débordements, cause chaque année, de nombreux dégâts aux terres cultivées.

Le sol produit des céréales, du chanvre et du foin, ainsi que des légumes et des fruits, mais le vin est de mauvaise qualité, il faut donc en importer. On y trouve aussi toutes les bêtes qui entourent la vie rurale.

Il y a aussi des sablières et des gravières.

Altitude : 215 mètres

ORIGINE DU NOM

Castrum Neblense, Neblens, Nublens, Noblens, Nefblens, sont les différents noms de NEUBLANS au cours des siècles.

VIE PASSEE

L'origine du village serait de la plus haute antiquité, les romains et les celtes sillonnèrent le Doubs avec leurs barques. La croyance aux sorciers et aux revenants était très grande en **1850**. Lors de fouilles archéologiques, des objets mérovingiens, notamment des sarcophages, furent trouvés dans la partie basse du village. En **1073**, Humbert, seigneur de Neublans et de Navilly, donne l'église de Pontoux et celle du Château de Navilly, aux moines de l'Abbaye Saint-Marcel-lès-Chalon et vers **1120**, c'est au tour d'Etienne de Neublans de donner la villa de Pontoux aux mêmes religieux.

1275 : Hugues d'Antigny, seigneur de la maison de Vienne, accorde une charte de franchise au village.

Dès le **XIII^{ème}** siècle, on note la présence d'un château. Au **XV^e** siècle, suite à héritages et partages successifs de la vicomté de Neublans, il semble qu'il y ait eu deux châteaux détruits par la suite.

De **1610** à **1612**, l'Assemblée des Commissaires chargés de trancher sur la délimitation entre Duché et Comté de Bourgogne siège à Neublans.

La vicomté de NEUBLANS : était si grande qu'on l'appelait la « *Grande Vicomté* ». A la suite de démembrements successifs, elle ne comprenait plus que NEUBLANS au **XVII^{ème}** siècle.

Le seigneur avait la haute, moyenne et basse justice, avec le pouvoir de nommer plusieurs notables.

- Les **sujets** : étaient soumis à la garde du château, à la banalité du four, à celle du moulin, à une corvée annuelle pour apporter au château le bois et à trois autres corvées pour cultiver les terres du seigneur. Ils pouvaient aller couper toute espèce de bois la veille de la fête de saint Jacques et saint Philippe depuis l'heure de midi jusqu'au premier coup de la messe du jour de la fête.

- Le **seigneur** : avait les épaves, la marque des poids et mesures, le banvin, des droits de péage, de bichenage et de vente de toutes les marchandises apportées ou transportées dans toute la seigneurie, l'amodiation de l'or recueilli dans les fontaines ou le Doubs, la collation de l'hôpital et le tiers de la dîme de froment.

- Le **bailli** : tenait ses assises à l'ABERGEMENT-SAINT-JEAN. Le scribe devait apporter les registres de la justice rendue au nom du Commandeur du Temple de DOLE.

- **Châteaux** : Il existe, sur un plan dressé en **1631**, un château, sur la rive droite du Doubs, sous le nom de *forteresse de NEUBLANS*. En **1850**, il n'y a plus de vestiges.

Le plus ancien : fut habité par les seigneurs de nom et d'armes de NEUBLANS, il était déjà bâti en **1083**. En **1535** : François Brion, autrement connu comme l'Amiral Chabot, est propriétaire d'une partie des terres de Neublans. Il y reçoit le roi François I^{er} dans son château. Il vendit peu après son mariage avec Françoise de LONGWY la seigneurie à Adrien BOUTON, baron de PIERRE, et il la racheta en **1532** et acquit plus tard la part provenant de François de RUPT. La destruction de cette forteresse remonte sans doute aux guerres de Louis XI.

Le château actuel a été bâti au commencement du **XVIII^{ème}** siècle, sur l'emplacement de l'ancien. Il occupe une forte éminence sur la rive gauche du Doubs. Il est construit en briques. Une très belle avenue, partant du château se dirige à l'est, à travers une forêt, sur cinq kilomètres. Dans le parc poussent des rangées de tilleuls qui, par leur disposition imitent le plan de Saint Pierre de ROME. C'est le château le plus monumental du Jura.

- **Prévôté** : le prévôt avait droit à toutes les amendes prononcées par lui ou le châtelain, à l'exception de délits commis dans les bois des *Revenues*. Il était tenu de supporter les frais occasionnés par la tenue des assises du bailli. Dès le **XV^{ème}** siècle celle-ci s'amodiait aux enchères moyennant un prix en argent et en cire. Elle resta inféodée, pendant plusieurs siècles, à une branche cadette de la famille de NEUBLANS.

- **Les habitants de NEUBLANS** : avaient le droit d'élire un maire et quatre échevins. Aucun étranger ne pouvait être reçu habitant sans l'autorisation du seigneur. Ils avaient l'autorisation de pêcher dans le Doubs, à pied, avec des filets et des « attiquets », à pied et sans bateau.

- **Les habitants de l'ABERGEMENT-SAINT-JEAN** : étaient tenus, le jour de la fête de comparaître en armes devant les officiers du seigneur et de faire guet et garde autour de l'église, pour empêcher le tumulte de la foule. En échange ils recevaient une livre de chandelle.

- **Le bourg** : il était à côté du château, clos par des murailles en briques et par des portes. Il y avait plusieurs rues et était habité par des nobles, des bourgeois, des prêtres, des commerçants, la plupart juifs ou lombards et des industriels.
- **l'Hôpital** : il était situé dans la *Rue du Vernois* et desservi par un hospitalier et une hospitalière. Il fut ruiné en **1637** et ne fut pas rétabli.

VIE RELIGIEUSE

La mention d'un édifice religieux au **XI^{ème}** siècle prouve que ce village remonte à l'introduction du catholicisme dans nos campagnes. NEUBLANS a été le chef-lieu de l'un des quinze doyennés du diocèse de BESANCON.

Le village dépendit jusqu'en **1686** de la paroisse de MOUTHIER-S-EN-BRESSE.

L'église est construite sur l'éminence qui domine le village et est dédié à l'Invention des Reliques de saint Etienne. Elle est construite en briques. Au **XVII^{ème}** siècle sept prêtres étaient organisés en un corps familial chargé du service des fondations (Saint-Sacrement, Saint-Esprit, Sainte Barbe et *la calande des treize confrères*, faisaient leur exercice dans les chapelles).

EVENEMENTS DIVERS

- **1413** : les Sires de NEUBLANS sont requis de se rendre à MONTEREAU, avec des gentilshommes pour résister aux entreprises de plusieurs grands seigneurs qui menacent PARIS.
- **1428** : ils reçurent de la duchesse de Bourgogne de s'opposer aux troupes étrangères qui envahissent le pays.
- **1421** : on rapporte le miracle de Sainte Colette, qui venant de Poligny pour se rendre à Seurre, aurait fait halte à Neublans. Les eaux du Doubs étaient hautes : avec son escorte elle traverse la rivière à pied, comme marchant sur les eaux. Dans l'église paroissiale, un vitrail commémore cet événement.
- **1477 à 1480** : le château, le bourg et le village fut brûlé au cours de toutes les guerres sous Louis XI.
- **1637** : le château fut pris par les carabiniers du Roi de France, la garnison n'obtint une capitulation qu'en payant une somme de 3.500 livres et les habitants furent faits prisonniers et conduits à la prison de PIERRE.
- **30 mars 1844** : on ouvrit un pont suspendu destiné à remplacer la barque qui servait à traverser le Doubs.
- **Fin août 1939** : la menace hitlérienne se précise. Les unités de l'Armée de l'Air reçoivent l'ordre de rejoindre leur terrain opérationnel. Un groupe de chasse quitte DIJON pour rejoindre SALON-DE-PROVENCE. Arrivé au-dessous du Doubs, il se trouve en présence d'un épais brouillard, et le leader qui est en tête décide de passer par le dessous. Six avions percutent la colline située sur les communes de NEUBLANS et de AUTHUMES (71). Le bilan est lourd : trois morts, trois blessés et six appareils hors d'usage.
- **1943 – 1944** : NEUBLANS se trouve en zone « libre », la ligne de démarcation s'arrêtant au Doubs. Des résistants provoquent plusieurs déraillements sur la ligne de chemin de fer DOLE-CHALON.

CURIOSITE NATURELLE

La source de la fontaine de NEUBLANS traverse des sables aurifères et charrie des paillettes d'or dans son bassin.

VIE QUOTIDIENNE

Les communes des GRAND et PETIT MEIX ont été réunies à NEUBLANS le **22 septembre 1821**. Il existe de nombreux lieux-dits.

Les maisons sont peu isolées, mal bâties en pierre, terre, briques cuites ou crues, et couvertes de chaume.

Les jeunes gens n'émigrent pas. Les habitants fréquentent les marchés de PIERRE, BELLEVESVRE et DOLE. Leur principale ressource est l'agriculture.

Population :	1790	536 habitants
	1846	657 habitants
	2013	530 habitants

BIOGRAPHIE

C'est la patrie de Jacques CURASSON né en **1770**, avocat à BESANCON et auteur de plusieurs traités de droit.

LES DOCUMENTS ANCIENS

Les registres paroissiaux et d'état civil se trouvent aux archives départementales du Jura.

Avertissements :

- Les codes inscrits à la suite des localisations sont des codes INSEE.
- Les abréviations **S** ou **N**, placées à la suite des renseignements concernant une personne, indique que cette personne a ou n'a pas signé
- Les relevés ont été effectués sur les registres paroissiaux. Ils peuvent être légèrement différents de ceux fait d'après la série du greffe.

**TABLE ALPHABÉTIQUE
DES BAPTÊMES**

Table alphabétique des baptêmes

Paroisse de NEUBLANS

Nom	Prénom	Date
ACHERYARD		
	Paul	12 02 1671
ALARD		
	Denise	19 01 1675
ALLARD		
	Etienne	16 07 1676
ANDRE		
	Barbe	07 12 1615
	Claude	10 03 1616
	Claude	27 06 1621
	Claude	18 11 1655
	Claudia	21 10 1618
	Denise	11 03 1616
	Denise	03 02 1633
	Emilien	15 07 1608
	Jeanne	14 11 1618
	Pierre	16 11 1613
	Sebastien	08 07 1613
ANDRE		
	Claude	09 06 1604
	Claudia	24 09 1603
	Denis	14 03 1658
	Jean	24 01 1646
	Jeanne	09 11 1661
	Marie	10 02 1635
	Rose	15 07 1631
ANDREY		
	Marguerite	08 04 1607
ANLA ?		
	Pierre	31 08 1626
BABET		
	Alix	11 09 1672
	Anne	17 10 1617
	Anne	20 05 1619
	Anne	24 02 1666
	Anne	24 03 1693
	Anne Barbara	05 03 1694
	Anne Louise	25 08 1676
	Barbe	15 01 1690
	Claude	26 10 1599
	Claude	10 04 1621
	Claude	23 12 1646
	Claude	09 08 1654
	Claude	26 12 1668
	Claude Françoise	18 10 1655
	Claude Guy	20 11 1649
	Claude Joseph	1690
	Claudia	04 01 1663
	Fiacre	14 10 1603
	François Ignace	27 04 1651
	François Ignace	19 10 1677
	Françoise	30 08 1674
	Guido	09 03 1664
	Guido	27 01 1693
	Guy	27 02 1601
	Hugues	26 08 1615
	Jacques	29 04 1608
	Jacques	24 09 1629
	Jean	28 03 1623
	Jean	21 09 1626
	Jean Anathoile	31 01 1658
	Jean Jacques	27 10 1660
	Jean Jacques	08 07 1671
	Jeanne	05 12 1628
	Jeanne Antoine	10 05 1663
	Jeanne Antoine	29 12 1667
	Jeanne Baptiste	15 01 1612
	Marguerite	30 09 1633
	Pierre	20 03 1629
	Pierre	08 08 1649

Nom	Prénom	Date
BABET		
	Pierre	26 07 1654
BACHE		
	Claude Pierre	19 04 1666
	Claudia Petra	19 06 1667
BAIM		
	Jeanne	19 05 1689
BALA		
	Anthoinette	03 02 1650
BALAT		
	Barbe	02 01 1634
	Claudia	04 04 1648
	Hippolyte	08 11 1632
	Jeanne	03 07 1616
BALLA		
	Pierre	16 11 1644
BALLAT		
	Claude	28 04 1610
BALLAUD OU BALLAND		
	Claude Emilian	21 09 1670
BALLOT		
	Francois	24 02 1613
BALOT		
	Jean	18 01 1660
BAQUOT		
	Philibert	22 10 1603
BAQUOT ?		
	Pierre	03 04 1601
BARBELENET		
	Claudia	14 04 1602
	Claudia	21 09 1607
	Emilien	10 10 1644
	Fiacre	04 12 1620
	Michelle	10 10 1617
	Pierre	02 03 1605
	Sebastien	05 02 1619
BARDOUX		
	Claude	20 12 1598
	Rose	23 11 1611
BARESOT		
	Claude	07 04 1633
BARET		
	Denise	14 02 1682
BARISSET		
	Jean	15 03 1635
BARISSET		
	Rose	27 01 1623
BARNARD		
	Antoinette	10 09 1626
BARRON		
	Edmond	28 04 1689
BART		
	Denise	17 01 1635
BARTON		
	Claudia	20 02 1600
BEAU		
	Claude	13 06 1683
BERDOU		
	Denise	14 04 1600
BERDOUX		
	Anne	31 10 1618
	Claudia	06 05 1633
	Denise	01 05 1615
	Hugues	25 03 1613
	Isabelle	16 02 1624
	Jeanne	14 04 1614
	Laurent	15 05 1625
	Philibert	08 03 1598
	Sébastienne	10 03 1604

Nom	Prénom	Date
BERNARD		
	Etienne	24 11 1667
	François Claude	13 03 1672
	Jacques	24 06 1653
	Jean Denis	24 11 1664
	Marie	13 07 1670
BERUZ		
	Pierre	02 02 1668
BESANCON		
	Anne	11 03 1676
	Claude	01 10 1694
	Pierre	27 02 1678
BEY		
	Anathoile	27 12 1676
	Claude	13 01 1669
	Denis	19 01 1676
	Denise	08 07 1685
	Edmond	02 12 1685
	François	21 10 1680
	Françoise	06 08 1682
	Jeanne	15 05 1672
	Jeanne Antoine	28 10 1683
	Jeanne Marguerite	02 11 1674
	Odette	07 11 1688
BEZ		
	Pierre	30 03 1655
BIET		
	Anne	29 10 1684
	Claudia	13 06 1680
	Françoise	23 05 1683
BIETRI		
	Claude	23 02 1679
	Pierre	25 07 1686
BIETRY		
	Charles	17 11 1682
	Emiliande	20 06 1690
BLANCHET		
	Hypolite	09 08 1665
BLANCHOT		
	Claude	15 10 1673
	Claude Emilien	27 08 1661
	Denis	25 11 1680
	Guy	04 03 1669
	Ludovicus	25 05 1670
BOBAT		
	Guy	19 03 1656
	Henri	14 10 1647
	Philibert	28 05 1684
BOBET		
	Albain	13 10 1622
	Anathoile	27 07 1649
	Anne	17 09 1644
	Anne	20 01 1651
	Antoinette	06 04 1614
	Barbe	26 09 1666
	Claude	27 05 1622
	Claude Antoine	30 01 1686
	Claudia	20 04 1677
	Claudia	28 11 1688
	Claudia	10 04 1690
	Denis	02 06 1605
	Denis	27 04 1620
	Denis	03 09 1628
	Denis	02 12 1657
	Emilienne	23 03 1614
	Etienne	29 12 1619
	Francoise	27 07 1618
	Françoise	16 02 1625
	Guy	18 10 1627
	Hippolyte	03 01 1634

Table alphabétique des baptêmes

Pairie de NEUBLANS

Nom	Prénom	Date
BOBET		
	Jacques	20 01 1660
	Jean	17 12 1646
	Jean	20 02 1652
	Jean Jacques	04 03 1687
	Jeanne	31 01 1616
	Jeanne	20 01 1664
	Jeanne Marguerite	08 08 1669
	Nicolas	01 02 1623
	Pierre	19 06 1605
	Pierre	04 04 1627
	Pierre	11 02 1631
	Reine	20 05 1683
	Rose	08 04 1604
	Toussaint	01 11 1617
BOBEY		
	Claude	17 10 1674
BOILAUX		
	Jeanne	28 01 1607
	Noël	08 03 1604
BOISARD		
	Marguerite	05 02 1599
BOISART		
	Antoine	21 10 1604
	Philiberte	20 11 1602
BOISSARD		
	Claude	20 08 1617
	Philibert	20 08 1617
BOITET		
	Anathoile	03 12 1690
	Denis	15 03 1688
	Emiliana	22 05 1684
	Philibert	04 07 1677
	Reine	14 06 1682
BOITRAIN		
	Jeanne	10 11 1626
BOLARD		
	Rose	18 10 1614
BON		
	Claudia	14 03 1651
	Denise	08 09 1669
	Françoise	11 04 1660
	Françoise	14 06 1668
	Guido	24 10 1671
	Jean	09 02 1666
	Marchiaine	16 10 1663
BONNET		
	Marguerite	14 05 1664
BONNIN		
	Adrien	04 03 1674
BONNOT		
	Claudia	08 11 1633
BONPIN		
	Anathoile	12 06 1681
BOUCLEY		
	Anne	22 09 1666
BOUDERAT		
	Emilienne	19 07 1622
BOUDOT		
	Claude	28 10 1609
	Claudia	23 11 1607
	Claudine	29 03 1606
	Jacques	15 01 1615
	Jean	15 02 1613
	Jean	10 08 1617
	Jeanne	06 06 1623
	Odette	25 02 1627
BOUGAUD		
	Rose	24 03 1647

Nom	Prénom	Date
BOULAIN		
	Claude	26 09 1618
BOULOZ		
	Jacques	10 02 1602
BOUNE		
	Milan	03 05 1666
BOUNIN		
	Anne	06 07 1677
	Anne	16 05 1678
BOURBON		
	Angélique	11 08 1686
	Jeanne	19 12 1683
	Susanne	22 08 1682
BOURNIER ?		
	Girard	26 07 1635
BOY		
	Claude	14 03 1657
	Claudia	16 12 1691
	Emilienne	19 06 1654
	Pierrette	25 11 1680
BOYRAT		
	Claudia	09 03 1687
	François	28 08 1689
	Huguette	20 02 1684
	Nicolas	14 12 1692
BOYTAT		
	Claudia	25 07 1686
BRANCHET		
	Antoine	24 02 1690
	Charles	23 02 1687
	Claude	24 02 1690
	Emilian	25 10 1693
	Françoise	20 05 1692
	Fiacre	25 04 1682
	Jean	15 12 1680
	Jean	27 02 1684
	Pierre	15 05 1692
BREDEYN		
	Jeanne	06 03 1663
BRETON		
	Emiliane	07 01 1687
	Françoise Bernar	11 05 1684
BROCARD		
	François	08 10 1684
BRONCHET		
	Sébastien	15 03 1604
BROUTA		
	Denise	27 03 1605
BROUTAR		
	Claude	12 11 1608
BROUTARD		
	Antoinette	29 04 1619
	Emilienne	22 04 1611
	Vincent	22 05 1622
BYET		
	Claude	14 03 1688
	Marie	26 09 1678
	Pierre	13 04 1692
CACHET		
	Jacques	03 08 1659
CADY		
	Marguerite	29 06 1676
CAMU		
	Etiennette	10 06 1692
CARRAN		
	Claudia	20 08 1627
CARRET		
	Pierre	10 11 1626
CATIN		
	Etienne	30 01 1684

Nom	Prénom	Date
CH... ?		
	Jean Baptiste	30 03 1660
CHAISAUX		
	Jean Baptiste	06 05 1668
CHASEAU		
	Claude	11 08 1627
	Jean	11 08 1627
	Marguerite	02 02 1600
CHASEAUX		
	Jeanne Antoine	25 11 1670
CHANNEAU		
	Marie	24 11 1613
CHANUT		
	Henri	17 03 1653
CHARMANDRE		
	Claudia	24 01 1655
CHARNIOTTE		
	Jeanne Antoine	03 04 1667
CHARPENTIER		
	Jean	25 03 1669
CHASAU		
	Denise	22 09 1655
	Denise	10 09 1656
	Denise	04 02 1659
	Marguerite	11 05 1655
	Philibert	14 01 1663
	Philiberte	09 10 1654
CHAUDA		
	Jeanne Antoine	08 02 1693
	Philibert	03 08 1663
CHAUDAT		
	Barbe	16 07 1651
	Denise	17 08 1692
	Elisabeth	11 11 1687
	Emiliane	28 10 1686
	François	01 08 1694
	Françoise	18 09 1677
	Françoise	30 06 1686
	Gabriel	20 11 1689
	Gyrardus	18 12 1669
	Marie	02 01 1667
	Reine	16 09 1691
CHAUPOIT		
	Jean	12 01 1676
CHAVAN		
	Marie	08 12 1622
CHAYSAUX		
	Claude	01 12 1680
	Claudia	06 01 1692
	Françoise	12 12 1675
	Françoise	17 01 1686
	Françoise	30 08 1689
	Françoise	26 04 1690
	Jean	07 12 1673
	Jean François	19 01 1677
	Jeanne Antoine	20 02 1689
CHEMINE		
	Claudia	26 06 1689
CHENU		
	Nicole	11 03 1653
CHESAU		
	Denise	07 11 1658
	Françoise	22 09 1655
	Jean	31 07 1661
	Jeanne	07 07 1653
	Jeanne François	23 02 1654
	Pierre	14 08 1659
	Pierre	20 07 1662
	Reine	16 10 1677

Table alphabétique des baptêmes

Paroisse de NEUBLANS

Nom	Prénom	Date
CHESAULT		
	Benoit	04 01 1668
CHESAUX		
	Claudia	24 08 1667
	Emiliande	18 07 1683
	Jeanne François	16 03 1688
	Marguerite	09 09 1691
CHESEAU		
	Claudia	16 09 1600
	Jean Baptiste	20 06 1663
	Marie Matthieu	25 02 1653
	Reine	16 03 1665
CHEZAUX		
	Barbe	23 09 1648
	Claude	24 03 1651
	Claudia	17 07 1650
	Jacques	19 01 1648
	Marie	04 1636
CHODAT		
	Anne	18 01 1660
	Anne	08 01 1662
	Emilien	16 05 1658
	Philiberte	03 08 1657
CHOISEAU		
	Pierre	19 02 1631
	X ?	02 04 1629
CHOULEAU		
	Claude	18 04 1609
CHOUSEAU		
	Claude	03 06 1603
	Claude	17 02 1608
	Claude	25 10 1615
	Claude	14 08 1626
	Claudia	05 05 1605
	Claudia	14 08 1625
	Emilien	08 03 1635
	Emilien	14 03 1635
	Etienne	30 01 1607
	Etienne	26 04 1609
	Honorée	20 04 1612
	Jacques	06 10 1625
	Pauline	03 04 1603
	Philiberte	10 08 1612
	Pierre	24 03 1610
	Pierre	01 07 1628
	Pierre	10 03 1635
CHOUSEAUX		
	Pierre	26 09 1632
CIBOULET		
	Claude	14 01 1605
	Jeanne	19 10 1603
	Léonarde	19 10 1603
	Pierre	19 09 1631
COINTOT		
	Anne	07 01 1680
	Anne	09 09 1685
	Antoine	27 04 1616
	Antoine	25 06 1635
	Barbe	18 03 1601
	Claude	15 05 1621
	Claude	10 03 1630
	Claude	26 04 1632
	Claude Emiliand	14 11 1682
	Claude François	01 04 1656
	Claudia	22 11 1605
	Claudia	19 01 1607
	Claudia	26 07 1667
	Claudia	10 07 1689
	Denis	24 10 1600
	Denis	07 03 1618

Nom	Prénom	Date
COINTOT		
	Denis	20 01 1636
	Denise	08 11 1598
	Denise	24 02 1603
	Emilien	31 01 1607
	Emilien	18 10 1660
	Emilienne	05 1634
	Emilienne	11 1636
	Etienne	16 07 1618
	François	14 01 1631
	François	25 03 1632
	François	02 09 1687
	François	1690
	Girard	14 06 1605
	Jacques	21 08 1627
	Jacques	27 03 1631
	Jacques	16 09 1686
	Jacques	26 12 1691
	Jacques Claude	10 05 1663
	Jean	29 11 1623
	Jean	08 05 1658
	Jean Baptiste	24 09 1694
	Jean Jacques	17 06 1688
	Jeanne	29 12 1602
	Jeanne Claude	17 01 1655
	Marguerite	10 07 1624
	Marguerite	22 08 1629
	Marguerite	22 09 1665
	Philiberte	29 11 1613
	Philippe	23 05 1627
	Pierre	10 11 1604
	Pierre	26 08 1610
	Pierre	27 08 1625
	Pierre	14 11 1669
	Pierre	19 08 1685
	Pierre	21 06 1691
	Rose	05 08 1633
COLIN		
	Denis	09 02 1614
	Denis	05 09 1634
COLOT		
	François	18 02 1691
CONVERSET		
	Jean	16 01 1611
	Jeanne	02 01 1616
CORDELIER		
	Jean	19 03 1648
COTTILLON		
	Barbe	23 03 1681
COULON		
	Anathoile	09 08 1603
	Pierre	01 03 1605
	Sebastienne	26 10 1615
COULOT		
	Claude Emiliand	12 04 1693
COURBET		
	Anatolia	08 10 1627
	Claude	17 04 1603
	Claude	25 05 1626
	Emilien	07 03 1631
	Jean	24 01 1609
	Sébastien	19 03 1623
COURTA		
	Denis	13 12 1665
CRETIN		
	Claudia	20 03 1604
CRO		
	Jean	22 02 1666
CROC		
	Jean	16 06 1680

Nom	Prénom	Date
CROC		
	Philippe	01 06 1694
	Pierre	21 12 1690
CROT		
	Claudia	27 03 1687
	Emiliand	03 09 1684
	Jean	27 03 1682
CUSEY		
	Guido	25 03 1693
CUSEZ		
	Denise	05 09 1675
CUZER		
	Henry	01 10 1673
CUZEY		
	Claude	18 03 1688
	Françoise	14 04 1686
	Jeanne	25 03 1691
	Philibert	20 11 1673
DARAS		
	David	10 05 1676
DAUFFAIN		
	Jean	25 03 1649
DAUFFIN		
	Philibert	03 02 1647
DAUFIN		
	Antoine	04 10 1635
	Claudia	02 05 1634
	Denis	24 09 1626
	Désirée	03 03 1634
	Elisabeth	08 02 1629
	Emilienne	10 04 1631
	Emilienne	28 02 1603
	Huguette	15 11 1626
	Jean	10 01 1608
	Jeanne	26 12 1627
	Marcienne	15 11 1612
	Marie	03 08 1630
	Philibert	18 12 1622
	Philiberte	16 04 1610
	Pierre	23 09 1618
	Pierre	08 02 1619
	Pierre	14 01 1631
DAULFIN		
	Philibert	08 11 1654
DAULPHIN		
	Marguerite	08 06 1644
DAUPHIN		
	Barbe	22 04 1685
	Claude François	04 10 1683
	François Ignace	09 04 1689
	Françoise	09 02 1692
DE BIERGE DORVILLE		
	Claude François	04 04 1666
DE LA COUR		
	Claude	11 04 1648
DEBIERGE		
	Claude Robert	17 09 1668
	Susanne	01 09 1669
DEBONVILLE		
	François	08 09 1660
DEMORTIER		
	Angélique	24 02 1687
	Claude Philibert	20 04 1679
	Claudia	01 02 1682
	Emiliande	19 09 1683
	Jean	25 02 1685
	Jean	16 03 1692
	Louis	17 06 1694
	Pierre	08 06 1690

Table alphabétique des baptêmes

Pairie de NEUBLANS

Nom	Prénom	Date
DENIER (?)		
	Suzanne	13 04 1650
DESVIGNE		
	Jeanne	07 02 1656
DOFIN		
	Judith	11 03 1615
DOMINEY		
	Claude Emiliand	05 08 1685
DONIER		
	Jean	29 12 1661
DONSEL		
	Denise	01 02 1657
D'ORVILLE		
	Augustin Paul	22 08 1662
DU FOUR		
	Barbe	12 10 1648
	Claude	29 10 1603
	Jean	07 04 1605
DU MAIX		
	Jacques	12 04 1620
DUBIET		
	Pierre	08 10 1656
DUFIN		
	Antoine	24 06 1605
DUFOUR		
	Claude Emiliand	27 04 1681
	Denise	10 01 1683
	François	30 01 1608
	Pierre	15 11 1679
DUNANT		
	Marguerite	20 05 1634
DUPON		
	Jeanne	25 10 1683
DURAND		
	Clauda	22 05 1663
	Claude	20 01 1675
	Claude	02 04 1693
	Claudia	12 06 1672
	Jean	06 06 1666
	Jeanne Philiberte	12 10 1659
	Simon	15 04 1692
DURANT		
	Antoine	15 04 1616
	Claude	14 03 1626
	Claudia	29 03 1632
	Françoise	23 01 1624
	Guido	07 12 1667
	Jacques	05 09 1598
DUSOUS		
	Anatolie	01 03 1612
	Catherine	20 12 1633
	François	09 09 1635
ESTIEVANT		
	Jeanne	24 02 1653
ESTIVENET		
	Anne Félix Philip	24 06 1627
EUGEDE		
	Jeanne	06 06 1671
EUVRA		
	Antoine	02 05 1666
	Sébastienne	10 03 1655
EUVRARD		
	Jean	16 09 1675
	Pierre	15 03 1672
EVRA		
	Etienne	03 03 1654
	Guy	14 03 1661
	Jean	08 05 1658
FARAMON		
	Françoise	05 11 1664

Nom	Prénom	Date
FEBVRE		
	Anne	18 03 1677
	Charles	22 08 1667
	Claude François	27 10 1675
	Claudia	28 10 1665
	Denis	24 06 1692
	Emiliana	01 05 1675
	Jean Jacques	24 03 1666
	Jean Jacques	24 03 1667
	Nicolas	15 12 1670
	Pierre	20 04 1636
FEUBVRE		
	Charles	08 09 1694
	Jean	02 03 1664
FEULARD		
	Pierre	19 03 1664
FILLARD		
	Antoine	25 03 1661
	Barbe	25 03 1661
FILLART		
	Guillaume	16 06 1659
FILLIARD		
	Jean	23 09 1668
FINET		
	Claude	20 08 1678
FORNERET		
	Guy	13 02 1662
FOUCERET		
	Isabelle	11 06 1627
FOUGEROUGE		
	Adrien	26 12 1689
	Antoine	06 10 1669
	Antoine	11 03 1694
	Claudia	30 11 1690
	François	15 03 1672
	Françoise	23 04 1684
	Jean	27 04 1678
	Nicole	17 04 1681
	Pierre	30 08 1689
FOULET		
	Claude	23 03 1630
	Claude	19 02 1651
	Claudia	13 01 1600
	Emilien	18 10 1625
	Etienne	02 10 1632
	Guy	01 05 1634
	Jean	18 07 1628
	Vincent	20 08 1601
	Vincent	20 08 1602
	Vincent	09 10 1602
FOULY		
	Claude	17 04 1656
FOURNERET		
	Anne	26 01 1687
	Barbara	13 09 1693
	Claudia	26 09 1666
	Emiliana	1685
	Jeanne	14 10 1673
	Jeanne Antoine	07 03 1683
	Philibert	05 10 1687
	Pierre	07 04 1669
	Reine	23 04 1690
FRANCOIS		
	Françoise	14 11 1688
FRANON		
	Claudia	21 03 1657
	Denise	01 06 1662
	Emilian	01 09 1665
	Pierre	21 06 1678
	Pierrette	10 07 1667

Nom	Prénom	Date
FRASNON		
	Adrien	22 04 1674
FRIAN		
	Emilien	03 05 1634
FRIAQUE		
	Jean	11 02 1601
FROISSARD		
	Mathéus	07 07 1647
FROMAN ?		
	Marguerite	28 02 1635
FUILLARD		
	Arnulphe	04 07 1666
FUSSY		
	Françoise	05 05 1647
GAIM		
	Charles Claude	18 08 1680
	Claudia	01 01 1673
	Jeanne	22 08 1683
	Marguerite	02 12 1675
GAIN		
	Aimé	17 03 1647
GALEMARD		
	Claude	01 08 1607
	Denise	08 10 1600
GALEMART		
	Jacques	11 02 1610
GALLEMARD		
	Reine	29 09 1647
GALLOIT		
	Michèle	08 02 1652
GALLOT		
	Claude François	07 06 1693
	François	25 12 1689
GAMEREY		
	Claude	30 04 1612
	Françoise	04 10 1605
GANDIER		
	Claudia	07 02 1624
GARNIER		
	Anna Barbara	04 04 1694
	Anne Marie	16 04 1690
	Barbe	16 10 1613
	Claude	20 02 1634
	Claude	10 05 1634
	Claude	25 12 1680
	Claude Emiliand	13 08 1684
	Claudia	01 11 1651
	Emiliand	03 11 1686
	Emilianus	06 03 1679
	Emilienne	07 10 1616
	Etienne	17 06 1691
	François	19 07 1654
	Gabriel	22 11 1671
	Georges Philippe	01 05 1650
	Guydo	10 02 1688
	Jean	14 02 1602
	Jean	28 03 1615
	Jean Jacques	28 08 1659
	Jean Jacques	26 08 1668
	Jean Jacques	22 11 1682
	Pierre	20 03 1620
	Pierre	14 07 1622
	Pierre	28 11 1648
	Pierre	02 06 1675
	Sébastienne	16 11 1600
	Sébastienne	24 08 1635
GATEFOSSEY		
	Jean	09 09 1626
GAUDRI		
	Anathoile	08 03 1648

Table alphabétique des baptêmes

Pairie de NEUBLANS

Nom	Prénom	Date
GAUDRI		
	Claude	04 12 1602
	Claude Anthoine	13 09 1668
	Etienne	02 03 1606
	Jean	27 02 1598
	Jean	16 12 1646
GAUDRY		
	Anne	02 05 1666
	Claudia	14 04 1664
	Denis	19 03 1678
	Denis	07 11 1693
	Emiliana	21 05 1684
GAULDRY		
	Françoise	06 03 1672
	Marie	05 12 1674
GAULTIER		
	Anne	21 05 1691
	Jeanne	12 05 1690
GAUTERON		
	Claudia	13 07 1681
	Jeanne Antoine	1686
GAUTET		
	Marguerite	03 05 1677
GAUTHERON		
	Anne	29 04 1663
GAUTIER		
	Anne	26 03 1682
	Claudia	27 08 1679
	Pierre	18 02 1685
GEIN		
	Claude Philibert	20 05 1659
GELIN		
	Anne	27 12 1608
	Emilienne	09 02 1603
	Sebastienne	22 01 1606
GEMINA		
	Anne	15 04 1681
	Françoise	15 04 1681
GENDART		
	Sébastienne	19 03 1624
GEY		
	Anne	21 10 1688
	Anne	06 09 1693
	Charles	10 08 1683
	Charlotte	30 05 1686
	Claude Emiliand	29 11 1678
	Claude Emiliand	15 05 1687
	Claudia	10 04 1599
	Claudia	18 06 1673
	Claudia	13 12 1676
	Denis	07 10 1668
	Denis	14 10 1691
	Denise	18 05 1680
	Desiree	13 10 1608
	Edmond	14 03 1686
	Etienne François	16 06 1675
	François	03 11 1689
	François	09 03 1690
	Françoise	02 02 1679
	Françoise	15 11 1684
	Françoise	23 01 1689
	Françoise Bernar	28 12 1684
	Henriette	08 06 1606
	Jean	11 04 1681
	Jean Anathoile	03 05 1682
	Jean Jacques	26 05 1690
	Jeanne	07 11 1598
	Jeanne	01 12 1613
	Pierre	10 08 1610
	Susanne	16 03 1687

Nom	Prénom	Date
GEZ		
	Claudia	11 10 1603
	Denis	07 04 1654
	Emilien	23 11 1649
	Etienne	03 12 1651
	Jean Jacques	06 07 1644
	Marie	06 07 1644
	Pierre	11 02 1601
GILLOT		
	Emiliande	02 01 1692
	Françoise	12 02 1680
	Françoise	21 03 1694
	Jean Jacques	07 08 1674
	Louis	27 03 1663
	Milandus	26 12 1667
	Philibert	23 07 1684
	Philippe	22 01 1694
	Pierre	02 03 1666
	Pierre	08 11 1689
	Reine	01 11 1671
GILOT		
	Claude	24 02 1660
GIM		
	Emilianae	08 02 1671
GIN		
	François	23 10 1653
GIRARDE		
	Louis	09 02 1611
GIRARDOT		
	Claude Emilian	19 04 1671
	Claudia	12 04 1665
	Denise	1677
	François	25 02 1685
	Louis	25 01 1668
GLANDE		
	Marciana	18 05 1667
GODRY		
	Claudia Anatholie	19 06 1662
GORFENT ?		
	Denis	25 10 1654
GOUARD		
	Aimé	27 06 1616
	Claude	01 03 1621
	Denise	03 12 1627
	Huguette	20 06 1633
	Pierre	08 04 1624
	Reine ?	02 02 1633
	Vincent	02 03 1630
GOULOT		
	Théobald	02 09 1628
GOURRY		
	François	01 03 1674
	Guydo	03 04 1673
	Jacques	18 05 1671
	Jeanne Pierrette	20 10 1669
GOUY		
	Claudia	15 09 1680
	Claudia	27 08 1686
	Denise	29 09 1673
	Françoise	15 05 1672
	Françoise	06 08 1684
	Jeanne Margueriti	22 04 1682
GOY		
	Anne Guillaume	18 08 1677
	Claude	14 09 1664
	Jean	03 05 1667
GRAIN		
	Claude	16 11 1671
	Denise	05 04 1670
	Jean	31 01 1669

Nom	Prénom	Date
GRANCHANT		
	Jeanne	19 12 1655
GRAND PRE		
	Claude	29 04 1688
	Pierre	21 03 1687
GRAND PREZ		
	Jeanne Margueriti	03 02 1684
GRANDJEAN		
	Jean	15 05 1661
GRANDJON		
	Claudia	11 11 1670
GRANDPREL		
	Nicolas	09 09 1693
GRANDPRET		
	Emiliande	26 04 1690
GRANDPREZ		
	Claude Emiliand	28 03 1691
	Jeanne	26 04 1691
	Susanne	15 07 1692
GRAPIN		
	Jean Anathoile	26 07 1665
GRAPPIN		
	Claude	27 04 1664
GRENARD		
	Antoinette	02 1657
	Jean	20 06 1660
GUASTEFOSSE		
	Guido	18 09 1664
GUERRE		
	Marie	09 12 1663
GUESRE		
	Rose	28 10 1665
GUIARD		
	Claudia	11 12 1635
	Emilien	14 09 1601
	Emilien	14 09 1602
	Jeanne	03 02 1621
GUIENOT		
	Jean	26 06 1663
	Pernette	22 07 1663
GUILLAUME		
	Philibert	26 04 1620
GUILLEMIN		
	Jeanne	07 01 1618
GUILLOMAT		
	Denis	29 08 1626
GUILLOT		
	Claude	03 09 1694
	Sébastienne	05 05 1621
GUILLOZ		
	Anne	29 10 1633
	Claude	23 12 1622
	Marguerite	17 10 1625
	Pierre	07 08 1630
	Rose	18 04 1628
	Sébastienne	05 05 1622
GUINOT		
	Françoise	19 02 1668
	Françoise	24 03 1669
GUY		
	Honoré	02 04 1684
	Pierrette	05 02 1682
GUYENET		
	Jeanne	01 11 1656
GUYENOT		
	Elisabeth	03 08 1692
	François	19 05 1678
	Françoise	02 01 1673
	Jacques	13 04 1673
	Reine	18 04 1660

Table alphabétique des baptêmes

Pairie de NEUBLANS

Nom	Prénom	Date
GUYENOT		
	Reine	11 05 1681
GUYNOT		
	Emiliande	02 01 1684
	Nicolas	30 03 1676
GYLLOT		
	Marie	17 06 1677
	Pierre	18 08 1686
GYRARDOT		
	Emiliand	30 03 1681
GYROU		
	Denise	17 05 1680
HENRI		
	Marguerite	30 03 1653
HUDELETET		
	Anne	27 04 1601
	Anne	04 03 1630
	Antoinette	28 03 1615
	Claude	17 12 1602
	Claude	02 01 1612
	Claude	25 03 1613
	Denise	02 06 1601
	Denise	24 09 1605
	Denise	09 09 1621
	Denise	09 10 1626
	Françoise	08 08 1633
	Françoise	23 10 1634
	Guillelmine	08 05 1603
	Jacques	06 11 1633
	Jean	01 05 1606
	Jean Baptiste	03 01 1633
	Jeanne	25 08 1602
	Jeanne	09 09 1631
	Marie	09 05 1611
	Marie	17 03 1633
	Mathie	13 05 1619
	Mathie	20 12 1631
	Matthieu	10 07 1611
	Philibert	18 03 1608
	Philibert	10 01 1636
	Philiberte	04 03 1625
	Pierre	28 02 1601
	Pierre	01 11 1606
	Pierre	24 12 1607
	Pierre	31 07 1630
	Sebastien	24 02 1611
HUGUENIN		
	Louise	06 02 1646
HUMBERT		
	Anne	20 05 1633
	Claude	21 08 1605
	Claudia	14 07 1602
	Claudia	12 05 1667
	Elisabeth	30 03 1634
	Elisabeth	03 02 1669
	Emiliande	24 06 1686
	François	11 02 1694
	Jacques	24 02 1600
	Jacques	15 12 1661
	Marie	26 06 1663
	Matheus	30 10 1675
	Pernette	21 05 1629
	Philippine	25 08 1688
	Pierre	25 10 1665
	Pierre	30 06 1692
	Rose	24 12 1626
	Sebastienne	28 04 1608
JACO		
	Sébastien	24 11 1649

Nom	Prénom	Date
JACOB		
	Claudia	22 05 1651
	Denise	19 06 1672
	Etienne	09 08 1648
	François Ignace	05 01 1670
	Marguerite	10 07 1648
	Pierre	21 07 1666
JACOT		
	Marguerite	29 12 1694
JACOUTET		
	Emilienne	11 1661
JACQUELETA		
	Pernette	01 02 1665
JACQUELETET		
	Abraham	03 11 1667
JACQUOT		
	Angélique	01 03 1693
	Anne	27 05 1654
	Charles	13 10 1673
	Charles	06 03 1681
	Claude	30 03 1679
	Claude Emile	17 04 1666
	Claude François	20 01 1684
	Claudia	26 03 1690
	Denis	24 11 1659
	Emiliana	21 04 1673
	Emiliande	16 09 1691
	Jean	18 09 1677
	Jean	02 07 1688
	Pierre	18 01 1660
	Pierre	15 04 1664
JACULTET		
	Anne	25 11 1657
JAIM		
	Claudia	22 09 1686
JAMERE		
	Philibert	29 10 1604
JAMEREY		
	Abraham	10 04 1608
	Isabelle	05 1623
	Jacotte	14 03 1611
	Jacques	29 03 1615
	Philiberte	10 01 1613
JANION		
	Claudia	27 09 1621
JAQUELET		
	Claude	07 11 1608
JAQUELETA		
	Léonard	20 10 1618
JAQUELETET		
	Anatolia	09 04 1622
	Pernette	01 02 1663
JAQUEROT		
	Odette	09 04 1607
JAQUOT		
	Claudia	02 06 1658
	Pierre	07 01 1622
	Pierre	13 04 1625
JEANDOT		
	Claude Emiliand	23 01 1684
JEANNIOT		
	Jean Anathoile	16 06 1688
JOUANDO		
	Françoise	19 02 1664
	Marguerite	15 12 1665
JOUANDOT		
	Denis	10 06 1667
JOUSEAU		
	Denise	22 09 1605

Nom	Prénom	Date
JOZ		
	Denise	26 01 1608
	Jacques	27 08 1610
	Marguerite	04 02 1623
LA CROIX		
	François	18 02 1668
LA GUERE		
	Reine	31 03 1669
LA GUERRE		
	Friaca	05 03 1672
LACHERIA		
	Jean	21 10 1668
LACHERIAR		
	Françoise	02 02 1676
LACHERYARD		
	Christophora	29 07 1673
	Denise	22 02 1679
LACRI...?		
	Jeanne	12 12 1661
LAGEURE		
	Claude	02 07 1677
LAGNAU		
	Denise	26 01 1626
LABELIN		
	François	14 09 1692
LAMBERCHET		
	Jeanne	23 01 1678
LAMBERGERE		
	Emiliana	29 02 1680
LAMBERGET		
	Emiliand	25 03 1691
	Hypolite	11 04 1694
LAMBERT		
	Claudia	12 10 1664
	Louis	17 02 1618
	Pierre	23 01 1613
LANIER		
	Jeanne	12 10 1622
LAPERLE		
	Marie	15 08 1684
LARAME		
	Antoinette	12 05 1682
LASCHERIA		
	Gui	03 06 1666
LASCHERIAR		
	Charles	23 09 1685
LATUILLIERE		
	Emiliande	04 03 1687
LE PAGE		
	Anne	09 01 1609
	Jean	20 07 1624
LE PAIGE		
	Anathoile	09 06 1607
LECHERYE		
	Anne	25 10 1655
LEGRAND		
	Jeanne	29 07 1626
LEICHERYE		
	Anne	15 05 1659
LEPAGE		
	Emilien	03 02 1614
LEPAIGE		
	Antoinette	20 11 1611
	Etienne	05 1605
	Jacotte	08 11 1616
LESCHERIE		
	Anne	22 07 1668
	Claudia	03 02 1647
	Claudia	16 04 1682
	Denise	09 04 1650

Table alphabétique des baptêmes

Paroisse de NEUBLANS

Nom	Prénom	Date
LESCHERIE		
Jacoba		03 04 1667
LESCHERYARD		
Claude Emilianus		29 02 1672
LEURET		
Chrystophora		19 01 1676
LIGIER		
Claude Philibert		11 09 1661
LIGIET		
Claudia		14 02 1668
LOICHERIE		
Anne		05 02 1624
Antoine		19 01 1620
Antoinette		29 03 1627
Denise		22 10 1621
Jean		13 08 1633
Jeanne Baptiste		20 07 1628
Marie		28 12 1617
Nicolas		16 03 1598
Philibert		20 04 1625
Pierre		26 03 1620
LORIOT		
Anatolie		28 11 1614
LOUAYSON		
Anne		28 08 1657
LOULOT		
Claude		13 01 1612
LOUMET		
Jacques		20 04 1665
LOUVRIE		
Jean		29 03 1665
LOUVRIER		
Claude		25 07 1684
L'OUVRIER		
Claude		14 10 1667
LOYSON		
Armand		29 04 1654
Claude		08 12 1650
Claude Philibert		15 10 1676
Claudia		02 03 1687
Emilienne		07 11 1655
Jean		15 12 1673
LYMOGE		
Benoite		03 05 1680
Claudia		28 10 1683
Denis		31 12 1684
MACHUREAU		
Claude		13 10 1665
MAGNIN		
Jeanne		13 07 1659
MAIRE		
Berti		27 02 1664
MALTHÉY		
Susanne		11 04 1692
MANDRILLON		
Jacques		21 01 1623
MARCEAU		
Anathoile		03 05 1676
Jeanne Philiberte		21 09 1670
MARCEAULT		
Denise		07 10 1674
MARCEAUX		
François		18 07 1666
MARCIAU		
Jeanne François		28 06 1665
MARTIN		
Charles		02 10 1688
Claudia		06 07 1684
Denise		04 04 1686
François		21 01 1657

Nom	Prénom	Date
MARTIN		
François		08 12 1659
Françoise		07 12 1681
Jean Jacques		27 05 1688
Jeanne		19 06 1654
Pierrette		08 03 1692
MARTINET		
Claude		01 07 1691
MATTHET		
Denise		19 11 1656
MAUCHANT		
Denise		15 08 1692
MAUDAMEY		
Claudine		21 07 1606
MAURIN		
Balthazard		12 02 1662
Philibert		18 04 1659
MEUNIER		
Pierre		22 04 1675
MICHEL		
Anne		02 02 1677
Claudia		15 02 1674
Denise		14 11 1693
Désirée		27 01 1654
Emiliana		01 06 1679
Pierre		07 04 1689
MICHET		
Claude		17 03 1686
MICHOZ		
Marguerite		10 09 1657
MICONNET		
Claude		05 02 1685
Françoise		20 02 1678
Jean Jacques		30 09 1675
Marie		21 03 1688
MIGNATTE		
Claudia		27 10 1667
MILLET		
Anathoile		07 02 1652
Anathoile		30 09 1691
Anne		23 03 1611
Antoine		13 04 1616
Antoinette		26 11 1685
Charles		26 12 1693
Claude		24 06 1604
Claude		19 11 1607
Claude		03 01 1608
Claude		17 06 1610
Claude		27 03 1611
Claude		17 10 1618
Claude		01 09 1620
Claude		26 08 1646
Claude		27 05 1655
Claudia		11 06 1620
Claudia		09 04 1625
Claudia		03 05 1627
Claudia		01 01 1633
Claudia		05 01 1681
Denise		07 07 1654
Emiland		09 09 1605
Emilien		14 03 1620
Etienne		17 08 1629
Etienne		22 03 1665
Françoise		22 12 1649
Guydo		13 06 1683
Guydo		14 12 1687
Jacques		20 09 1611
Jean		28 01 1616
Jean		01 06 1622
Jean Baptiste		26 02 1662

Nom	Prénom	Date
MILLET		
Jeanne		05 07 1613
Jeanne		14 11 1614
Jeanne		23 05 1628
Jeanne		20 03 1633
Jeanne		18 12 1689
Marcienne		06 01 1622
Marguerite		11 09 1621
Marguerite		13 04 1629
Marie		23 11 1617
Noel		29 08 1615
Oudot		13 09 1648
Philibert		29 11 1611
Philiberte		07 05 1600
Pierre		28 06 1604
Pierre		25 03 1612
Pierre		01 05 1626
Pierre		25 05 1626
Pierre		24 01 1629
Pierre		09 05 1655
Pierre		13 12 1667
Reine		13 04 1648
Rose		09 08 1620
Rose		25 10 1622
Toussain		24 10 1649
MOLARD		
Jeanne		20 02 1633
Pierre		04 03 1635
MOMENOT		
Jacques		26 09 1659
MONFLEUR		
Claude		19 11 1632
Emilienne		10 05 1623
Jean		22 07 1626
MONNIAU		
Emiljand		24 06 1676
MONTILLIO		
Denis		12 02 1661
MOREZ		
Claude		19 11 1598
MORIN		
Jeanne		18 01 1671
MORNET		
Jean		26 01 1671
MOULIN		
Judith		26 12 1666
MOUREAU		
Jeanne Antoine		28 06 1680
MOUREAUX		
Françoise		18 02 1684
MOUREY		
Marcienne		07 01 1627
MOUREZ		
Pierre		20 05 1601
MOURILLOT		
Benoit		10 11 1667
MOURIM		
Marguerite		15 02 1665
MOURRIN		
Claude		26 05 1691
MUET		
Blaise Noël		25 12 1667
MUNIER		
Claude		18 11 1673
François		18 11 1673
Jean Baptiste		16 08 1673
MUNNIER		
Marie		06 08 1672
MYCONNET		
Claudia		10 11 1686

Table alphabétique des baptêmes

Pairie de NEUBLANS

Nom	Prénom	Date
MYLLE		
	Claude	27 04 1659
MYLLI		
	Claude	27 04 1653
MYLLOT		
	Emiliane	10 08 1658
NAULETET		
	Jeanne Antoinette	01 12 1677
NOBIE		
	Claudia	05 07 1659
	Pierre	11 1654
NOBY		
	Jacoba	21 05 1651
NOIGENOT		
	Pierre	27 11 1662
NOIROT		
	Jean Claude	09 01 1674
NOLETAT		
	Claudia	07 09 1659
NOLETET		
	François	02 10 1661
	Magdala	05 08 1663
NOLOTAY		
	Anne	12 12 1656
NOUVELET		
	Denis	15 01 1635
	Jeanne	10 02 1618
NUTUM		
	Nicolas	20 05 1634
NUTUM ?		
	Nicolas	13 03 1634
OCHÈDE		
	Jacques François	21 03 1659
	Jean	02 03 1663
	Pierre	30 01 1661
OCHÉDEZ		
	Guillietta	26 10 1665
OEUVRA		
	Thomas	22 01 1664
OLIVIER		
	Rose	24 06 1654
OSANON		
	Claude	18 02 1676
OZANON		
	Jacques Emilian	31 07 1673
	Jeanne	11 05 1679
PACOT		
	Jacques	13 03 1670
	Jean	29 04 1612
PAGE		
	Denise	06 11 1615
PAQUET		
	Huguette	20 10 1619
PAQUOT		
	Claudine	01 10 1614
	François	18 02 1618
	Jean Baptiste	29 08 1613
	Sebastienne	07 02 1621
PARESENET		
	Jeanne	04 03 1657
PARISENET		
	Alexia	12 05 1679
	Anne	09 02 1659
	Claude	01 06 1635
	Claude	02 09 1685
	Denis	14 04 1627
	Huguette	05 10 1633
	Jacques	10 04 1619
	Jacques	17 05 1650
	Jean Baptiste	24 09 1679

Nom	Prénom	Date
PARISENET		
	Jeanne	13 01 1664
	Jeanne Antoine	26 07 1682
	Jeanne Antoinette	18 09 1667
	Jeanne Philiberte	07 05 1682
	Pierre	01 06 1635
	Pierre	05 03 1654
	Reine	25 02 1652
PARTAUX		
	Jeanne	28 11 1623
PARTEAU		
	Jacquette	04 03 1626
	Jacquette	04 05 1626
PARTIOT		
	Claudia	14 06 1621
PASCAL OU LASCAL		
	Jeanne Baptiste	12 02 1682
PASTOREL		
	Jeanne	22 11 1648
	Pierrette	07 11 1644
PEGUILLET		
	Noël	29 11 1609
PERENIOT		
	Françoise	05 03 1656
PERENOT		
	Guilma	16 03 1659
	Jeanne	28 11 1661
PERENOT ?		
	Pierre	06 08 1657
PERROT		
	Claude	07 08 1617
PETIT		
	Claudia	02 1656
PHARAMAN		
	Claudia	05 10 1672
PHARAMAND		
	Jean Anathoile	20 01 1667
PHARAMANT		
	Claudia	04 05 1670
	Jacques	06 03 1668
PIANOT		
	Etiennette	22 11 1619
PINOTTE		
	Antoinette	05 04 1648
	Denise	01 01 1683
	Jean	26 11 1656
	Pierre	29 05 1646
	Symon	19 12 1658
PIRODON		
	Claude	25 04 1677
	Claude	22 03 1682
	Emiliande	13 06 1688
	Marguerite	13 06 1688
	Susanne	04 09 1689
PIRRODON		
	Denise	04 03 1684
POILLOU		
	Claude Emilianus	03 03 1670
	Prudent	05 07 1676
POILLOUX		
	Anathoile	27 08 1694
	Barbe	25 02 1672
	Claudia	07 06 1654
	Gui	03 10 1649
	Jeanne	29 10 1651
	Nicolas	12 03 1644
POILOUX		
	Claudia	11 04 1619
	Denise	06 03 1625
	Jean	07 10 1621

Nom	Prénom	Date
POILOUX		
	Jeanne	06 03 1629
POISET		
	Anne	04 04 1612
	Antoinette	07 05 1623
	Antoinette	13 01 1685
	Claude	25 04 1611
	Claude	11 01 1626
	Claude	05 03 1633
	Claudia	22 11 1684
	Denise	16 05 1655
	Denise	16 05 1655
	Désiré	04 08 1658
	Emilien	18 05 1607
	Françoise	17 04 1657
	Françoise	19 07 1683
	Gaspard	19 07 1622
	Guillaume	05 11 1613
	Isabelle	03 07 1624
	Jacques	29 08 1630
	Jacques	09 05 1661
	Jacques	10 11 1675
	Jean	05 05 1600
	Jean	22 10 1634
	Jean	01 05 1650
	Jeanne	07 01 1618
	Pierre	18 03 1615
	Pierre	31 07 1620
	Sébastien	19 07 1683
	Vincent	31 10 1622
	Vincent	09 10 1624
POISSET		
	Anne	02 12 1646
	Jeanne Antoine	21 05 1648
POISSOT		
	Claudia	03 1636
POUILLOUX		
	Bénigne	06 08 1668
POUTIER		
	Denise Marie	20 09 1653
POYLLOUX		
	Pierre	22 11 1657
POYSET		
	Anne	26 02 1688
	Claudia	15 01 1690
	Claudia	15 01 1690
	Jean	15 03 1682
	Jeanne Antoine	15 08 1690
	Polina	18 08 1680
PRELOT		
	Etienne	26 10 1604
	Hugues	27 01 1611
	Jeanne	02 05 1598
	Magdelaine	22 06 1607
	Rose	07 01 1647
PRINCE		
	Jean Baptiste	29 06 1687
	Philibert	19 03 1690
	Pierre	19 03 1686
PUIRODON		
	Claudia	06 04 1692
PYAT		
	Jeanne	27 08 1654
QUARRET		
	denise	03 02 1629
QUENTIN		
	Claude Françoise	25 04 1667
RABOUAM		
	Etienne	14 11 1693

Table alphabétique des baptêmes

Paroisse de NEUBLANS

Nom	Prénom	Date
RABOUAN		
	Claude	04 10 1694
RAGONDET		
	Bernard	15 01 1690
	Claude	24 06 1686
	Claude	11 03 1692
	Claudia	19 10 1678
	Claudia	12 05 1685
	Jean	23 11 1694
	Jeanne	02 04 1684
	Philippe	04 04 1688
RAMAUX		
	Jean Baptiste	15 08 1684
	Jean François	02 05 1674
RAMEAU		
	Anatolie	21 08 1626
	Claude	22 02 1628
	Denis	20 02 1631
RAMEAUX		
	Etienne	08 01 1617
RAVAU		
	Antoinette	18 03 1662
	Claude	19 03 1654
	Claudia	25 05 1656
	Claudia	19 07 1657
	Denis	26 10 1659
	Guy	01 02 1646
	Jacoba	16 01 1659
	Jean	20 12 1661
	Philibert	11 11 1657
	Pierre	14 02 1659
	Pierre	12 02 1662
RAVAUD		
	Denise	10 03 1693
	Jeanne François	19 01 1652
	Marie	12 03 1651
	Philibert	13 12 1648
RAVAULT		
	Claudia	22 06 1671
	Denise	28 02 1674
	François	17 10 1666
	Françoise	18 05 1664
RAVAUT		
	Emiliana	19 06 1663
RAVAUX		
	Agathe	17 06 1598
	Anne	27 10 1604
	Antoine	22 09 1617
	Antoine	01 04 1627
	Barbe	01 02 1626
	Claude	03 05 1615
	Claude	04 08 1631
	Claude Emiliand	29 04 1684
	Claude François	20 07 1683
	Claude Philibert	04 04 1683
	Claudia	18 08 1624
	Claudia	25 03 1687
	Claudia	08 12 1688
	Claudia	03 12 1690
	Denis	06 04 1625
	Denis	02 03 1692
	Denis	04 09 1692
	Denise	24 03 1627
	Elisabeth	04 02 1629
	Elisabeth	26 09 1629
	Elisabeth	15 03 1634
	Emiliana	19 06 1663
	Emiliande	13 01 1689
	Francois	05 07 1620
	Hugues	02 09 1631

Nom	Prénom	Date
RAVAUX		
	Jacques	27 08 1690
	Jaquette	22 10 1621
	Jean	24 01 1624
	Jean	02 09 1685
	Jeanne	22 04 1629
	Jeanne	03 03 1653
	Jeanne	12 03 1690
	Jeanne Antoine	21 08 1681
	Marguerite	16 12 1602
	Marie	10 01 1617
	Matheus	14 07 1681
	Mathie	07 04 1621
	Mathieu	22 09 1617
	Pierre	05 01 1598
	Pierre	29 04 1684
	Pierre	23 12 1685
	Rose	15 11 1602
	Rose	26 08 1631
	Sebastien	27 04 1619
	Sébastien	23 02 1634
	Sébastienne	15 03 1634
RAVEAUD		
	Claude Emiland	11 09 1668
RAVOUX		
	Sébastienne	07 10 1600
RAVOZ		
	Denise	10 09 1599
	Pierre	07 10 1599
REBOAM		
	Claude François	18 06 1690
RECHE DAY		
	Claude	08 05 1668
REGNAUD		
	Emiliande	13 05 1692
RENARD		
	François	19 02 1668
REYV		
	Anatolia	08 02 1599
	Antoine	02 02 1632
	Claude	04 11 1630
	Denis	10 11 1610
	Etienne	07 02 1603
	Françoise	25 01 1601
	Marie	30 06 1635
	Rose	28 05 1601
	Sebastien	20 04 1607
	Vincent	13 02 1633
RIARD		
	Anne	14 05 1601
	Antoine	30 05 1621
	Antoinette	17 01 1628
	Claude	10 01 1635
	Claudia	13 01 1654
	Denise	22 12 1629
	Emilienne	04 09 1633
	Huguette	26 07 1622
	Jacques	08 03 1599
	Jean	23 11 1625
	Jeanne Baptiste	08 07 1633
	Marguerite	18 10 1631
	Pierre	12 02 1609
	Pierre	25 01 1627
	Sébastien	30 05 1621
RIART		
	Antoinette	02 06 1631
	Claude	05 06 1607
	Jacques	21 03 1610
	Jean	04 10 1605
	Rose	26 10 1603

Nom	Prénom	Date
RICHARDOT		
	Claude	21 01 1675
RICHEME		
	Claude	24 02 1624
	Pierre	27 10 1614
RICHENET		
	Marguerite	11 10 1611
	Philibert	13 03 1620
RIVOT		
	Claudia	28 09 1603
	Emiliana	08 03 1600
	Jacques	16 09 1632
	Jacques	11 02 1634
	Jeanne	01 03 1623
	Sebastien	22 07 1610
ROBELIN		
	Pierre	10 05 1655
	Pierre	10 05 1655
RODET		
	Claude	08 11 1609
ROLET		
	Anne	05 07 1627
	Claudia	11 04 1624
	Emilienne	26 08 1632
	Etiennette	03 08 1622
	Françoise	14 09 1634
	Pierre	13 10 1629
	Pierre	24 12 1632
ROSIGNOL		
	Anne	28 11 1673
ROSSIGNOL		
	François	01 11 1667
	Françoise	18 05 1664
ROSSIGNOLLE		
	Claudine	27 01 1666
ROUBELIN		
	Philiberte	05 07 1657
ROUGEOT		
	Claude	20 11 1623
ROUGET		
	Claude Philibert	07 03 1664
	Claudia	27 11 1662
	Jean Jacques	07 03 1690
	Jeanne	03 06 1685
	Michel	10 10 1666
	Pierre	26 10 1667
ROUHIER		
	Anne	06 1609
	Claudia	21 10 1654
ROUHYE		
	Claude Emilien	16 01 1663
	Philiberte	19 12 1659
	Rose	10 02 1657
ROUIER		
	Jacques	14 06 1671
ROUJEAU		
	Pierre	27 11 1680
ROUSSEAU		
	Marie	15 01 1679
ROUSSELOT		
	Jean	15 01 1675
	Jean Jacques	28 07 1671
ROUSSIAULT		
	Jean	31 07 1680
ROUSSLOT		
	Jean	20 02 1673
ROUSSOT		
	Jean	05 07 1678
ROYER		
	Philibert	03 05 1666

Table alphabétique des baptêmes

Paroisse de NEUBLANS

Nom	Prénom	Date
RULTE(de)	X	03 05 1601
RYARD	Bénigne	01 04 1688
	Claude Emilien	07 07 1648
	Claude François	04 04 1678
	Etienne	11 03 1686
	François Ignace	28 02 1651
	François Ignace	19 06 1680
	Françoise	09 10 1644
	Françoise	20 08 1657
	Jean Baptiste	20 08 1657
	Jean Baptiste	14 05 1691
	Jeanne Philiberte	21 09 1670
	Louis	05 07 1682
	Paul	12 02 1671
	Philibert	10 09 1636
SACHETET	Jeanne	15 05 1660
SAGETET	Françoise	22 07 1660
SAPERET	Anne	23 09 1694
SAPET	Jeanne	27 11 1648
SASOY	Etienne	02 03 1659
SASSOT	François	21 11 1662
SAULCOY	Claude	03 08 1649
SAULNIER	Nicolas	09 09 1661
SAULNYE	Jean	20 01 1663
SAUNIE	Marie	14 02 1666
SAUSOIS ?	Reine	31 03 1656
SAUVEGRIN ou PAUVEGRIN	Charles	26 12 1667
SENTAINE	Denis	06 10 1675
SEPRE	Jean Anathoile	19 08 1692
	Paul	25 05 1681
SEPRER	Marie	20 07 1681
SEPRET	Jeanne	06 10 1675
SEPREY	Benoit	27 06 1674
	Claude Etienne	05 08 1674
	Claudia	20 05 1683
	Emiliana	18 02 1677
	Isaac	15 05 1689
SEPREZ	Jacques	03 05 1691
	Jean	28 03 1683
	Jeanne	12 09 1675
	Nicolas	27 08 1673
	Thiebaud	02 05 1677
SIBOULET	Antoinette	19 11 1609
SIMONET	François	09 11 1666
	Pierre	24 09 1668
SIMONNET	Antoine	12 05 1665
	Claude	17 11 1669

Nom	Prénom	Date
SIMONNET	Claude Antoine	09 04 1690
SONIE	Judique	26 03 1665
SORDET	Marie	23 07 1662
SOUILLOT	Denis	14 03 1681
SOYCHY	Claudia	18 09 1661
SOYEUX	Claude	14 01 1680
	Emiliana	12 09 1681
	François	16 09 1685
	Françoise	10 05 1683
	Jean Anathoile	01 03 1685
	Martine	29 12 1689
	Pierre	13 07 1683
SUCHOND	Jeanne	15 03 1658
SYMONET	Françoise	21 09 1683
TARTELIN	Antoine	26 03 1666
	Antoine	26 03 1667
	Claude	12 02 1677
	Claudia	20 10 1686
	Denise	12 04 1693
	Désirée	14 01 1675
	Emiland	08 02 1657
	Fiacre	13 05 1659
	Friacqa	12 04 1691
	Jacques	21 08 1626
	Jacques	22 07 1630
	Jacques	09 02 1648
	Jean	19 05 1663
	Jean Anathoile	10 11 1680
	Jeanne	08 07 1651
	Marie	15 04 1685
	Rose	24 02 1655
TAVAND	Reine	24 01 1651
TAVANT	Claude	20 04 1633
THENOT	Françoise	05 08 1656
THERVAIN	Sébastienne	28 11 1628
TILLE	Marguerite	14 11 1626
TILLEY	François	02 05 1624
	Jeanne	27 06 1622
TISSERAND	Antoine	03 02 1617
	Emilienne	27 10 1621
	Jean	29 08 1619
	Pierre	21 11 1610
TISSERANT	Jean	02 04 1613
	Marguerite	02 09 1620
	Sébastienne	03 10 1607
TORPET	Rose	08 10 1651
TRIBET	Emilien	02 09 1659
	Jean Baptiste	27 12 1692
	Jean Emilian	21 10 1694
VA...?	Jeanne	13 03 1636

Nom	Prénom	Date
VALLIN	Jean Denis	25 10 1671
	Marguerite	19 04 1674
VALON	Anatoile	30 11 1607
	Claude	22 11 1612
	Marguerite	15 12 1610
VANET	Claude	14 03 1683
	Claude	09 09 1685
	Guydo	18 03 1690
	Huguette	20 04 1681
	Jean	06 06 1688
VANTARD	Claude	11 06 1633
	Marguerite	11 11 1620
	Rose	15 09 1622
VARENNE	Anne	17 05 1685
	Claudia	02 03 1687
	Jeanne	26 06 1682
VARRENNE	Jeanne Anathoile	23 05 1690
VAUCHE	Jacques	28 04 1605
VAUCHER	Philippe	29 09 1694
VAUCHEZ	François	12 07 1690
VAUCHIE	Bénigne	14 10 1647
	Etienne	20 02 1604
VAUCHIER	Claudine	14 01 1615
	Denis	28 03 1650
	Jeanne	20 12 1617
	Marguerite	14 03 1608
	Odette	17 06 1611
	Philibert	16 10 1633
	Philiberte	15 07 1632
	Pierre	20 11 1634
	Pierre	20 11 1635
VAUCHYER	Emilien	03 11 1654
VAULCHE	Claude	19 03 1692
	Emiliane	24 11 1686
VAULCHER	Emiliana	17 01 1676
	Etienne	24 08 1673
VAULCHEROT	Denise	06 09 1613
	Jeanne	05 11 1617
	Marie	15 09 1615
	Marthe	03 08 1614
	Rose	06 01 1619
VAULCHET	Claudia	13 07 1671
	Claudia	02 05 1683
	Pierre	06 01 1686
VAULCHEY	Anne	10 03 1679
	Claude François	27 09 1682
	Elisabeth	10 02 1683
	Jean	25 07 1680
VAULCHEZ	Françoise	27 02 1684
	Huguette	28 03 1685
	Jean	13 08 1684
	Jeanne	14 03 1688

**TABLE ALPHABÉTIQUE
DES MARIAGES PAR ÉPOUSES**

Table alphabétique des mariages par épouses

Paroisse de NEUBLANS

Epouse	Epoux	Date
COLNET X	RIART Jean	09 1630
ANDRE Margarette	DAUSIER Anthoine	03 10 1630
Therese	COURBET Pierre	08 11 1633
ANDRE Jeanne	GYROUX Jean	05 09 1679
Marie	JOZ Claude	20 06 1607
BABET Françoise	FEBVRE Denis	22 09 1693
Guillemæ	MILLET Christophorus	23 07 1613
BARBELENET Claudia	HUDELETET Philippe	07 1618
Claudia	RINET Claude	06 08 1630
BARTAUX Marguerite	PRINCE Claude	12 10 1683
BERBELENET Denise	DU FOUR Claude	19 11 1602
BLANCHOT Claudia	PIRODON Michel	01 07 1681
Marguerite	FARQUET Jean	09 05 1660
Marguerite	JACQUOT Jean	22 04 1659
BLEON Parenta ?	DAUSIER Jean	15 06 1633
BOBET Claudia	HUDELETET Pierre	06 02 1631
Denise	MILLOT Vincent	24 09 1618
Guiete	MILLET Guido	02 05 1604
BOBEZ Denis	COURBET Quatremis	11 1625
BOIRET Philiberte	MILLET Vincent	19 10 1624
BON Claudia	SOYEUX Claude	18 04 1679
BOUDOT Anne	GAUTHERON François	02 1657
Marie	HUDELETET Etienne	25 01 1598
BOUILLON Françoise	COINTOT Pierre	22 06 1694
BOUNIN Benoiste	BOURBON Etienne	25 06 1680
BOURELIER Claudia	BOBET Denis	30 11 1627
BOY Jeanne	BERDOUX Sébastien	29 08 1610
BRAU Jeanne	SOYEUX Pierre	03 09 1686
BRUNO Berthe	PONSELET Nicolas	24 04 1679
CACHET Etienne	COULON Etienne	15 01 1612
CADO Anathoile	MILLET Hugues	25 02 1605
Jeanne	BALLY Jacques	23 01 1601
CHAISAN Claudiane	PARISENET Pierre	09 10 1617
CHAPE Françoise	PUGEOT Nicolas	05 06 1599
CHAPOUTOT Christophia	VAUCHER Jacques	04 08 1631
CHASEAU Anne	GERLIOT (?) Pierre	07 11 1656
CHESAUX Claude	SOYEUX Pierre	02 07 1682
Denise	BOITET Philibert	12 09 1681
CHESEAU Claudia	BONNEAU François	15 11 1693
Jeanne	COINTOT Pierre	28 11 1693
CHESEAU Claudia	MILLET Jean	07 09 1694

Epouse	Epoux	Date
CHESEAUX Jeanne	BONNEAU Pierre	28 11 1693
CHONSIAU Claudia	CARET Denis	23 02 1624
CLOISIAU ? Claudia	RONNES ? Claude	07 01 1633
COILLOT Antoinette	PARISENET Jacques	15 07 1678
Jeanne Baptis	PARISENET Pierre	15 07 1678
COINCTOT Jeanne	MILLET Emilian	10 1622
Marguerite	LOICHERIE Philibert	02 08 1616
Marie	COINCTOT Claude	25 08 1615
Marie	MILLET Claude	02 08 1609
COINTOT Claudia	RIARD Claude	28 06 1598
Emiliana	CIBOULET Louis	22 04 1602
Micheleta	FOULLET Jean	09 05 1600
COLARD Denise	CHOUSIAU Christophe	04 04 1635
COLATIE ? Jeanne	ÇAVOIR ? Guillaume	20 01 1682
COLOT X	CHESAUX Jacques	26 07 1689
CONRY Francoise	JACQUOT Philibert	25 07 1665
CONVERSET Claudia	HUDELETET Pierre	02 09 1630
COUCHIN Anne	MAGNYN Philibert	24 09 1658
COURBET Claudia	GODRI Jacques	22 12 1660
DAMSIN Emilianne	RANOZ Pierre	10 1622
DAUGIER Guiota	CHOISEAU Claude	05 02 1602
Rose	ANDRE Nicolas	01 07 1602
DAUSSIER Elisabet	ANDRE Emilian	06 04 1630
DEC... Jeanne	DUFOUR Nicolas	02 1661
DENIS Jeanne	LAMBERT Jean	30 06 1665
DEPREZ Porinay ?	RONDOT ? Sebastien	04 12 1635
DESVAUX Christopha	JULIEN Pierre	22 01 1667
DIEGE Anne	CHOUSEAU Claude	26 05 1616
DILORT Martienne	CHESAU Pierre	18 01 1656
DOGIER Michaelia	BON Jacques	09 06 1605
DORE Pierrette	JACQUOT François Ignac	04 10 1689
DOUZO Fiacre	CHESEAU Claude	10 11 1665
DU BOIS Christiane	CHESAUX Philibert	26 07 1689
DU CHEMIN Denise	VALIN Claude	26 10 1604
DUFOURT Claudia	COURBET Hugues	07 05 1626
DURAND Jeanne	POILLOUX Pierre	04 1618
EUVRARD Anatoile	SYMONNET Claude	05 07 1689
Christine	BEY François	07 02 1668
FOULET Claudia	BERBELENET Philibert	03 07 1616

Table alphabétique des mariages par épouses

Pairie de NEUBLANS

Epouse	Epoux	Date
FOULET		
Denise	SIOULOT Martin	19 04 1611
Emiliana	CHAUVAUX Denis	22 11 1612
Emiliana	GALEMARD Sébastien	12 05 1606
FOURNERET		
Françoise	SAUVEGRAIN Claude	12 01 1665
Jeanne	BLANCHOT François	07 07 1682
Jeanne	FEBVRE Toussaint	04 11 1664
Jeanne	VIOT ? Antoine	17 01 1690
FRANON		
Denise	VENTURIEZ Claude	26 04 1683
FRELET		
Magdeleine	BALLIAM ? François	12 1635
FURNIER		
Anne	GEY Etienne	04 02 1682
GADIOT		
Louise	GUYON Claude	16 06 1682
GALEMARD		
Denise	FOULET Vincent	1617
Reine	LAMBERT Pierre	10 11 1665
GARDOT		
Mathiae	RAVAUX Claude	28 06 1615
GARNIER		
Emilienne	GUY Guillaume	07 02 1681
GAUDRY		
Clauda	CHESAUX Jean Baptiste	17 06 1687
GEY		
Claudia	EUVRARD Denis	06 11 1635
GINART		
Marguerite	RICHEME Claude	16 08 1609
GIRARD		
Emiliane	JOZ Claude	06 1618
GIRARDOT		
Claudia	COLOT Jean	04 01 1690
GOURRY		
Philiberte	VANEZ Emilien	25 06 1680
GRILLET		
Claudia	POISET Jean	06 09 1633
GUIENOT		
Anatolia	HUMBERT Jacques	12 05 1693
Reine	GAUDRY Claude	20 01 1681
GUILLEMEIN		
Claudinae	BOBET Pierre	28 06 1615
GUINART		
Jacoblin	COURBET Nicolas	26 10 1604
GUIOTI		
Guillelma	MILLET Claude	21 09 1606
GUYENOT		
Reine	GAUDRY Claude	1681
HUDELETET		
Anne	ROLET Etienne	02 11 1621
Sébastienne	LOICHERIE Jean	22 11 1616
HUMBERT		
Fiacram	CRAMIREY Philibert	29 02 1604
Madeleine	ROSSIGNOLL Jean	06 07 1663
JANDROZ		
Antoinette	POISET Claude	30 04 1605
JAQUOT		
Emilianne	MILLET Jacques	30 11 1626
LEBLAN		
Denise	CHEZEAUX Christophe	03 08 1635
LEBLANC		
Claudia	RAVAUX Pierre	10 1623
LEPAIGE		
Sebastienne	COINCTOT Denis	04 06 1626
LESCHERIE		
Denise	SYROT François	28 11 1679
Marie	ROUGET Claude Philibe	23 11 1683
LEVESQUE		
Denise	CLAMBERAN Emilien	10 06 1693

Epouse	Epoux	Date
LOURNOT		
Françoise	COINTOT Jacques	26 11 1686
MAGNIN		
Denise	BONNIN François	03 11 1694
MARGRET		
Denise	POISET Claude	19 10 1599
MENAND		
Losara	GREIN Jean	03 07 1658
MERCIER		
Jeanne	VAULCHIEZ Jean	1682
MICAU		
Guillauma	POISET Vincent	03 08 1610
MICHAU		
Clauda	BIET Denis	19 08 1681
MIELLET		
Feri...?	HUDELETET Philibert	11 1635
MIGNA		
Marguerite	JACQUOT Claude	04 06 1658
MIGNARD		
X	TARTELIN X	13 07 1689
MILLET		
Anatolia	RAVAULT Philibert	06 02 1679
Claudia	COURBOT Pierre	13 08 1620
Claudia	PINOT Claude	19 01 1621
Claudiam	GALEMART Sébastien	29 01 1600
Claudinam	BALLAT Claude	05 09 1607
Etienne	HUDELETET Claude	10 06 1623
Françoise	POISET Désiré	22 11 1678
Jeanne	BABET Claude	18 07 1599
MILLOT		
Philiberte	VENTAZ Pierre	07 06 1618
MIOU		
Emiliana	PELY Pierre	10 07 1657
MISEREY		
Anatolia	POISET Jacques	04 02 1682
MONTARET		
Anne	RAVAUX Denis	07 1618
MONTHEZ		
Françoise	PATIN Antoine	01 02 1661
MOULINARD		
Denise	PINOTTE Jean	04 02 1682
MOUNIOT		
Claudia	NOLETAY Claude	24 11 1655
MOUNOT		
Elisabeth	RAVAUX Guy	20 11 1680
MOUREAU		
Anne	FEBVRE Charles	31 01 1690
Philiberte	HUMBERT Claude	24 07 1628
MOUREAUX		
Henriette	HUMBERT Jacques	04 07 1628
MOUTHEZ		
Francoise	PATIN Antoine	01 02 1661
NOME (?)		
Françoise	BROULOT Philibert	27 07 1627
NOU...		
Humberte	CHARMANDR Jean	05 07 1655
PARISENET		
Clauda	ROUGEOT Claude	26 04 1678
PARISET		
Marie	BOBET Jean	29 08 1610
PAROUZE		
Francoise	BOISSAUX Michel	29 06 1666
PARRE		
Fiacre	VAILLET Guillaume	07 01 1633
PERIN		
Denise	POILLOUX Jean	26 06 1667
PERO		
Barbe	RAVAU Sébastien	01 08 1656
PERRET		
Fiacre	RAMEAU Claude	10 1625

Table alphabétique des mariages par épouses

Paroisse de NEUBLANS

Epouse	Epoux	Date
PERRIER Claudiam	DEVELLE Louis	14 10 1603
PETIT Jeanne	PINOTTE Etienne	26 01 1667
POIGET Anathoile	POISET Jean	05 1622
POIGNARD Claudia	PARIOS Emilianus	15 08 1655
POIGNER Anatholia	RIARD Claude	02 1634
POILLOUX Barbe	RAVAUX Claude	17 09 1680
POISELET Claudia	VAUCHEY Denis	1671
POISET Claude	VAULCHEY Denis	24 06 1671
PONSET Marie	BABET Pierre	18 02 1628
PORTE Margarete	MILLET Claude	02 08 1633
PRELOT Claudie Magdelaine Rose	PENUCHOT Jean BABET Francois GIN François	11 10 1611 07 04 1635 08 02 1667
PRENOT Claudinae	ANDRE Claude	27 04 1615
PRIM Denise	GAUTERON François	16 07 1680
PRINCE Jeanne	CURIE ? Benoit	05 07 1689
PUGOT Fiacra	DURANT Vincent	18 09 1612
PUTIN Emiliana	OCHEDUZ Philibert	02 10 1657
QUANTIN Claudia	PINOTTE François	03 02 1656
RANAUX Marguerite	BABET Claude	17 09 1620
RAVAU Claudia Rose	HUMBERT Jacques MILLET Antoine	09 02 1661 20 01 1617
RAVAULT Clauda	COINCTOT François	08 11 1678
RAVAUX Huguette Rose	CHOISAUX Emilian PARTOCHIAN Philippe	30 09 1618 19 06 1621
RICHEME Margarete	CHOUSAN Pierre	09 1635
RICHENET Anne	BOBET Pierre	16 06 1682
RINET Marie	COINCTOT Emilian	04 11 1624
ROBERT Anne	BABET Guy	15 03 1665
ROLET Anne	VOVRYOT Jacques	23 10 1657
RONHIERE Jeanne	DUFOUR Jean	07 06 1633
ROUGIER Claudinam	CONVERSET Emilianus	27 11 1607
ROUHEY Pernette	LESCHERIE Philibert	14 06 1666
ROUHIER Denise	MILLET Jean	03 02 1609
ROUIER Berthe Rose	FOURNERET Jean VOLUISANT Claude	1682 03 01 1682
ROUIHIER Emiliana	JOZ Claude	09 06 1613

Epouse	Epoux	Date
ROUY Rose	FRANUM Claude	19 07 1633
ROYER Pierrette Pierrette	VAULCHET Jean VAULCHEY Jean	05 1678 26 05 1678
SIBOULET Anthonia	PARISENET Claude	07 11 1635
SIMONNIN Pierrette	POISET Guillaume	03 02 1636
TARTELET Simone	POISET Emilian	30 09 1618
TARTELEY Simone	ROLET Jean	19 06 1629
THEVENIN Emilianne Jeanne	COINCTOT Jean DURAND Claude	01 10 1630 11 07 1655
UDELETET Denise	CHODAT François	07 11 1656
VACHEROT Margarite	GARNIER Jacques	26 02 1634
VANTAR Barbara	DURAND Etienne	09 08 1615
VANTEROT Claudia	JACQUOT Antoine	22 04 1659
VARBLET Claudia	CRELLET Anathoile	1633
VATANT Hypolite	MILLOT Pierre	26 04 1611
VATEN Philiberte	VAUCHIER Jacques	22 04 1602
VAUCHER Emilienne Marguerite	MUNIER Claude GAUDIER Pierre	22 08 1694 11 07 1600
VAUCHIER Oudette	VOILARD Jean	02 1632
VAULCHEROT Anne Toussaine	VAULCHEZ Denis GILLOT Emilien	28 04 1682 19 09 1689
VAULCHEZ Claudia	VAULVRIOT Philippe	31 01 1690
VAUVRIOT Jeanne	MOUREAUX Charles	10 10 1679
VERDOUX Marie	COINCTOT Jacques	10 11 1626
VERDUN Penettae	JO Claude	16 03 1615
VIELVIELLE X	BABET Denis	13 06 1679
VILLEVIELLE Barbe	BABET Jean Anatoile	26 07 1689
VILLOZ Thoneneta	POISET Claude	05 08 1607
VOIRACHE Marguerite Pierrette	MOURIN Antoine JAQUOT Jean	03 07 1658 10 09 1658
VOISET Philiberte	GOUARD Pierre	11 08 1615
X Emiliana Marie Marie	TRIBEZ Denis CHOUSAUX Jean COINCTOT Jean	09 07 1658 27 06 1627 11 07 1684

**TABLE ALPHABÉTIQUE
DES MARIAGES PAR ÉPOUX**

Table alphabétique des mariages par époux

Pairie de NEUBLANS

Epoux	Epouse	Date
ANDRE		
Emilian	DAUSSIER Elisabet	06 04 1630
Nicolas	DAUGIER Rose	01 07 1602
ANDRE		
Claude	PRENOT Claudinae	27 04 1615
BABET		
Claude	MILLET Jeanne	18 07 1599
Claude	RANAUX Marguerite	17 09 1620
Denis	VIELVIELLE X	13 06 1679
François	PRELOT Magdelaine	07 04 1635
Guy	ROBERT Anne	15 03 1665
Jéan Anatoile	VILLEVIEILLE Barbe	26 07 1689
Pierre	PONSET Marie	18 02 1628
BALLAT		
Claude	MILLET Claudinam	05 09 1607
BALLIAM ?		
François	FRELET Magdeleine	12 1635
BALLY		
Jacques	CADO Jeanne	23 01 1601
BERBELENET		
Philibert	FOULET Claudia	03 07 1616
BERDOUX		
Sébastien	BOY Jeanne	29 08 1610
BEY		
François	EUVRARD Christine	07 02 1668
BIET		
Denis	MICHAU Clauda	19 08 1681
BLANCHOT		
François	FOURNERET Jeanne	07 07 1682
BOBET		
Denis	BOURELIER Claudia	30 11 1627
Jean	PARISSET Marie	29 08 1610
Pierre	GUILLEMEIN Claudinae	28 06 1615
Pierre	RICHENET Anne	16 06 1682
BOISSAUX		
Michel	PAROUZE Francoise	29 06 1666
BOITET		
Philibert	CHESAUX Denise	12 09 1681
BON		
Jacques	DOGIER Michaelia	09 06 1605
BONNEAU		
François	CHESEAU Clauda	15 11 1693
Pierre	CHESEAUX Jeanne	28 11 1693
BONNIN		
François	MAGNIN Denise	03 11 1694
BOURBON		
Etienne	BOUNIN Benoiste	25 06 1680
BROULOT		
Philibert	NOME (?) Françoise	27 07 1627
CARET		
Denis	CHONSIAU Claudia	23 02 1624
ÇAVOIR ?		
Guillaume	COLATIE ? Jeanne	20 01 1682
CHARMANDRE		
Jean	NOU... Humberte	05 07 1655
CHAUVAUX		
Denis	FOULET Emiliana	22 11 1612
CHESAU		
Pierre	DILORT Martienne	18 01 1656
CHESAUX		
Jacques	COLOT X	26 07 1689
Jean Baptiste	GAUDRY Clauda	17 06 1687
Philibert	DU BOIS Christiane	26 07 1689
CHESEAU		
Claude	DOUZO Fiacre	10 11 1665
CHEZEAUX		
Christophe	LEBLAN Denise	03 08 1635
CHODAT		
François	UDELETET Denise	07 11 1656

Epoux	Epouse	Date
CHOISAUX		
Emilian	RAVAUX Hugnette	30 09 1618
CHOISEAU		
Claude	DAUGIER Guiota	05 02 1602
CHOUSAN		
Pierre	RICHEME Margarete	09 1635
CHOUSAUX		
Jean	X Marie	27 06 1627
CHOUSEAU		
Claude	DIEGE Anne	26 05 1616
CHOUSIAU		
Christophe	COLARD Denise	04 04 1635
CIBOULET		
Louis	COINTOT Emiliana	22 04 1602
CLAMBERAN ?		
Emilien	LEVESQUE Denise	10 06 1693
COINCTOT		
Claude	COINCTOT Marie	25 08 1615
Denis	LEPAIGE Sebastienne	04 06 1626
Emilian	RINET Marie	04 11 1624
Jacques	VERDOUX Marie	10 11 1626
Jean	THEVENIN Emiliane	01 10 1630
COINTOT		
François	RAVAULT Clauda	08 11 1678
Jacques	LOURNOT Françoise	26 11 1686
Jean	X Marie	11 07 1684
Pierre	BOUILLON Françoise	22 06 1694
Pierre	CHESEAU Jeanne	28 11 1693
COLOT		
Jean	GIRARDOT Claudia	04 01 1690
CONVERSET		
Emilianus	ROUGIER Claudinam	27 11 1607
COULON		
Etienne	CACHET Etiennette	15 01 1612
COURBET		
Hugues	DUFORT Claudia	07 05 1626
Nicolas	GUINART Jacoblin	26 10 1604
Pierre	ANDRE Therese	08 11 1633
Quatremis	BOBEZ Denis	11 1625
COURBOT		
Pierre	MILLET Claudia	13 08 1620
GRAMIREY		
Philibert	HUMBERT Fiacram	29 02 1604
CRELLET		
Anathoile	VARBLET Claudia	1633
CURIE ?		
Benoit	PRINCE Jeanne	05 07 1689
DAUSIER		
Anthoine	ANDRE Margarete	03 10 1630
Jean	BLEON Parenta ?	15 06 1633
DEVELLE		
Louis	PERRIER Claudiam	14 10 1603
DU FOUR		
Claude	BERBELENET Denise	19 11 1602
DUFOUR		
Jean	RONHIERE Jeanne	07 06 1633
Nicolas	DEC... Jeanne	02 1661
DURAND		
Claude	THEVENIN Jeanne	11 07 1655
Etienne	VANTAR Barbara	09 08 1615
DURANT		
Vincent	PUGOT Fiacra	18 09 1612
EUVRARD		
Denis	GEY Claudia	06 11 1635
FARQUET		
Jean	BLANCHOT Marguerite	09 05 1660
FEBVRE		
Charles	MOUREAU Anne	31 01 1690
Denis	BABET Françoise	22 09 1693
Toussaint	FOURNERET Jeanne	04 11 1664

Table alphabétique des mariages par époux

Paroisse de NEUBLANS

Epoux	Epouse	Date
FOULET Vincent	GALEMARD Denise	1617
FOULLET Jean	COINTOT Micheleta	09 05 1600
FOURNERET Jean	ROUIER Berthe	1682
FRANUM Claude	ROUY Rose	19 07 1633
GALEMARD Sébastien	FOULET Emiliana	12 05 1606
GALEMART Sébastien	MILLET Claudiam	29 01 1600
GARNIER Jacques	VACHEROT Margarite	26 02 1634
GAUDIER Pierre	VAUCHER Marguerite	11 07 1600
GAUDRY Claude	GUIENOT Reine	20 01 1681
GAUDRY Claude	GUYENOT Reine	1681
GAUTERON François	PRIM Denise	16 07 1680
GAUTHERON François	BOUDOT Anne	02 1657
GERLIOT (?) Pierre	CHASEAU Anne	07 11 1656
GEY Etienne	FURNIER Anne	04 02 1682
GILLOT Emilien	VAULCHERO Toussaine	19 09 1689
GIN François	PRELOT Rose	08 02 1667
GODRI Jacques	COURBET Claudia	22 12 1660
GOUARD Pierre	VOISET Philiberte	11 08 1615
GREIN Jean	MENAND Losara	03 07 1658
GUY Guillaume	GARNIER Emilienne	07 02 1681
GUYON Claude	GADIOT Louise	16 06 1682
GYROUX Jean	ANDRE Jeanne	05 09 1679
HUDELETET Claude	MILLET Etiennette	10 06 1623
HUDELETET Etienne	BOUDOT Marie	25 01 1598
HUDELETET Philibert	MIELLET Feri...?	11 1635
HUDELETET Philippe	BARBELENET Claudia	07 1618
HUDELETET Pierre	BOBET Claudia	06 02 1631
HUDELETET Pierre	CONVERSET Claudia	02 09 1630
HUMBERT Claude	MOUREAU Philiberte	24 07 1628
HUMBERT Jacques	GUIENOT Anatolia	12 05 1693
HUMBERT Jacques	MOUREAUX Henriette	04 07 1628
HUMBERT Jacques	RAVAU Claudia	09 02 1661
JACQUOT Antoine	VANTEROT Claudia	22 04 1659
JACQUOT Claude	MIGNA Marguerite	04 06 1658
JACQUOT François Ignac	DORE Pierrette	04 10 1689
JACQUOT Jean	BLANCHOT Marguerite	22 04 1659
JACQUOT Philibert	CONRY Francoise	25 07 1665
JAQUOT Jean	VOIRACHE Pierrette	10 09 1658
JO Claude	VERDUN Penettae	16 03 1615
JOZ Claude	ANDRE Marie	20 06 1607
JOZ Claude	GIRARD Emiliane	06 1618
JOZ Claude	ROUIHIER Emiliana	09 06 1613

Epoux	Epouse	Date
JULIEN Pierre	DESVAUX Christopa	22 01 1667
LAMBERT Jean	DENIS Jeanne	30 06 1665
LAMBERT Pierre	GALEMARD Reine	10 11 1665
LESCHERIE Philibert	ROUHEY Pernette	14 06 1666
LOICHERIE Jean	HUDELETET Sébastienne	22 11 1616
LOICHERIE Philibert	COINCTOT Marguerite	02 08 1616
MAGNYN Philibert	COUCHIN Anne	24 09 1658
MILLET Antoine	RAVAU Rose	20 01 1617
MILLET Christophorus	BABET Guillermae	23 07 1613
MILLET Claude	COINCTOT Marie	02 08 1609
MILLET Claude	GUIOTI Guillelma	21 09 1606
MILLET Claude	PORTE Margarete	02 08 1633
MILLET Emilian	COINCTOT Jeanne	10 1622
MILLET Guido	BOBET Guiete	02 05 1604
MILLET Hugues	CADO Anathoile	25 02 1605
MILLET Jacques	JAQUOT Emilianne	30 11 1626
MILLET Jean	CHESEAUX Claudia	07 09 1694
MILLET Jean	ROUIER Denise	03 02 1609
MILLET Vincent	BOIRET Philiberte	19 10 1624
MILLOT Pierre	VATANT Hypolite	26 04 1611
MILLOT Vincent	BOBET Denise	24 09 1618
MOUREAUX Charles	VAUVRIOT Jeanne	10 10 1679
MOURIN Antoine	VOIRACHE Marguerite	03 07 1658
MUNIER Claude	VAUCHER Emilienne	22 08 1694
NOLETAY Claude	MOUNIOT Claudia	24 11 1655
OCHEDZ Philibert	PUTIN Emiliana	02 10 1657
PARIOS Emilianus	POIGNARD Claudia	15 08 1655
PARISENET Claude	SIBOULET Anthonia	07 11 1635
PARISENET Jacques	COILLOT Antoinette	15 07 1678
PARISENET Pierre	CHAISSAN Claudiane	09 10 1617
PARISENET Pierre	COILLOT Jeanne Baptis	15 07 1678
PARTOCHIAN Philippe	RAVAUX Rose	19 06 1621
PATIN Antoine	MONTHEZ Francoise	01 02 1661
PATIN Antoine	MOUTHEZ Francoise	01 02 1661
PELY Pierre	MIOU Emiliana	10 07 1657
PENUCHOT Jean	PRELOT Claudie	11 10 1611
PINOT Claude	MILLET Claudia	19 01 1621
PINOTTE Etienne	PETIT Jeanne	26 01 1667
PINOTTE François	QUANTIN Claudia	03 02 1656
PINOTTE Jean	MOULINARD Denise	04 02 1682
PIRODON Michel	BLANCHOT Clauda	01 07 1681
POILLOUX Jean	PERIN Denise	26 06 1667
POILLOUX Pierre	DURAND Jeanne	04 1618
POISET Claude	JANDROZ Antoinette	30 04 1605
POISET Claude	MARGRET Denise	19 10 1599
POISET Claude	VILLOZ Thoneneta	05 08 1607
POISET Désiré	MILLET Francoise	22 11 1678

Table alphabétique des mariages par époux

Paroisse de NEUBLANS

Epoux	Epouse	Date
POISET		
Emilian	TARTELET Simone	30 09 1618
Guillaume	SIMONNIN Pierrette	03 02 1636
Jacques	MISEREY Anatolia	04 02 1682
Jean	GRILLET Claudia	06 09 1633
Jean	POIGET Anathoile	05 1622
Vincent	MICAU Guillauma	03 08 1610
PONSELET		
Nicolas	BRUNO Berthe	24 04 1679
PRINCE		
Claude	BARTAUX Marguerite	12 10 1683
PUGEOT		
Nicolas	CHAPE Françoise	05 06 1599
RAMEAU		
Claude	PERRET Fiacre	10 1625
RANOZ		
Pierre	DAMSIN Emilianne	10 1622
RAVAU		
Sébastien	PERO Barbe	01 08 1656
RAVAULT		
Philibert	MILLET Anatolia	06 02 1679
RAVAUX		
Claude	GARDOT Mathiae	28 06 1615
Claude	POILLOUX Barbe	17 09 1680
Denis	MONTARET Anne	07 1618
Guy	MOUNOT Elisabeth	20 11 1680
Pierre	LEBLANC Claudia	10 1623
RIARD		
Claude	COINTOT Claudia	28 06 1598
Claude	POIGNER Anatholia	02 1634
RIART		
Jean	COLNET X	09 1630
RICHEME		
Claude	GINART Marguerite	16 08 1609
RINET		
Claude	BARBELENET Claudia	06 08 1630
ROLET		
Etienne	HUDELETET Anne	02 11 1621
Jean	TARTELEY Simone	19 06 1629
RONDOT ?		
Sebastien	DEPREZ Porinay ?	04 12 1635
RONNES ?		
Claude	CLOISIAU ? Claudia	07 01 1633
ROSSIGNOLLE		
Jean	HUMBERT Madeleine	06 07 1663
ROUGEOT		
Claude	PARISENET Clauda	26 04 1678
ROUGET		
Claude Philibe	LESCHERIE Marie	23 11 1683
SAUVEGRAIN		
Claude	FOURNERET Françoise	12 01 1665
SILOLOT		
Martin	FOULET Denise	19 04 1611
SOYEUX		
Claude	BON Clauda	18 04 1679
Pierre	BRAU Jeanne	03 09 1686
Pierre	CHESAUX Claude	02 07 1682
SYMONNET		
Claude	EUVRARD Anatoile	05 07 1689
SYROT		
François	LESCHERIE Denise	28 11 1679
TARTELIN		
X	MIGNARD X	13 07 1689
TRIBEZ		
Denis	X Emiliana	09 07 1658
VAILLET		
Guillaume	PARRE Fiacre	07 01 1633
VALIN		
Claude	DU CHEMIN Denise	26 10 1604

Epoux	Epouse	Date
VANEZ		
Emilien	GOURRY Philiberte	25 06 1680
VAUCHER		
Jacques	CHAPOUTOT Christophia	04 08 1631
VAUCHEY		
Denis	POISELET Claudia	1671
VAUCHIER		
Jacques	VATEN Philiberte	22 04 1602
VAULCHET		
Jean	ROYER Pierrette	05 1678
VAULCHEY		
Denis	POISET Claude	24 06 1671
Jean	ROYER Pierrette	26 05 1678
VAULCHEZ		
Denis	VAULCHERO Anne	28 04 1682
VAULCHIEZ		
Jean	MERCIER Jeanne	1682
VAULVRIOT		
Philippe	VAULCHEZ Claudia	31 01 1690
VENTAZ		
Pierre	MILLOT Philiberte	07 06 1618
VENTURIEZ		
Claude	FRANON Denise	26 04 1683
VIOT ?		
Antoine	FOURNERET Jeanne	17 01 1690
VOILARD		
Jean	VAUCHIER Oudette	02 1632
VOLUISANT		
Claude	ROUIER Rose	03 01 1682
VOVRYOT		
Jacques	ROLET Anne	23 10 1657

**TABLE ALPHABÉTIQUE
DES SÉPULTURES**

Table alphabétique des sépultures

Pairie de NEUBLANS

Nom	Prénom	Date
ANDRE		
	Claude	24 02 1679
BABET		
	Gui	31 10 1680
	Jean	31 10 1686
BARBELENET		
	Françoise	01 06 1680
BEY		
	Antoine	01 03 1694
	Antoine	22 03 1694
	Antoine	27 03 1694
	Clauda	30 12 1693
BIET		
	Jeanne François	18 11 1687
BLANCHOT		
	Claudia	23 03 1691
BOBAT		
	Claude	25 06 1693
BOILLOUS		
	Jean	31 03 1679
BOLARD		
	Rose	15 09 1681
BON		
	Claudia	02 07 1693
BONNEAU		
	François	08 12 1693
BONNIN		
	Louis	25 12 1693
BONTURE		
	Philibert	21 10 1692
BOUDOT		
	Anne	01 01 1680
BOURBON		
	Etienne	29 06 1694
BRANCHET		
	Fiacre	10 08 1693
	Philippe	02 11 1694
BRASSET		
	Claudia	08 02 1679
CHAPPUIS		
	Hugues	02 03 1679
CHASIGNOLLE		
	Gasparde	24 10 1694
CHAUDA		
	Anne	23 04 1679
CHAUDAT		
	Claudia	10 01 1694
	François	1693
	Jeanne	02 02 1694
CHESAUX		
	Claude	25 01 1682
	Claudia	05 12 1685
	Claudia	25 05 1686
	Denise	14 06 1680
	Pierrette	26 11 1681
CHESEAUX		
	Etienne	07 05 1694
COILLAU		
	Antoinette	26 10 1680
COINTOT		
	Claude François	11 12 1688
CROC		
	Philippe	01 11 1694
CUSEY		
	X	06 04 1689
DAUPHIN		
	Elisabeth	30 11 1688
DE LA VILLE		
	Anne	28 01 1694

Nom	Prénom	Date
DECURIE		
	Anne	19 01 1688
	Jeanne	20 12 1681
DEMORTIER		
	X	07 07 1693
DOQUET		
	Jean	17 06 1693
DOUSOT		
	Fiacra	20 12 1692
DUFOUR		
	Benoite	1686
	Louis	02 06 1684
DURAND		
	Claude	22 12 1693
EUVRAD		
	Claude	30 07 1689
	Claude	23 05 1691
	Denise	31 05 1681
EUVRAS		
	Christine	04 04 1694
FAMBE		
	Jeanne	23 06 1680
FEBVRE		
	Toussain	18 03 1681
FLUCHON		
	Pernette	21 08 1683
FOUGERE		
	Matheus	03 05 1694
FOUGEROUGE		
	Antoine	18 02 1694
	Antoine	29 06 1694
FOURNERET		
	Anne	18 03 1683
	Charles	26 04 1691
	Françoise	24 01 1680
	X	12 06 1693
FRANON		
	Fiacre	03 09 1694
	Jean	29 08 1683
FRIGOLE		
	Claudia	29 11 1682
GALLET		
	X	08 12 1693
GARNIER		
	Etienne	20 12 1693
GAUDRY		
	X	05 03 1694
GAULDRY		
	Etienne	17 02 1681
GEY		
	Denis	14 10 1692
	Etienne	06 06 1694
GILLOT		
	Claude François	26 01 1694
	Emilien	24 12 1693
	Pierre	29 11 1679
	X	15 12 1693
	X	05 03 1694
GOURRY		
	Philiberte	22 03 1690
GRAIND'ORGE		
	Nicolas	15 12 1680
GRAND PREZ		
	Claude	30 01 1693
GUIENOT		
	Claudia	20 12 1681
	Elisabeth	28 12 1693
	Nicolas	08 07 1694
GUILLET		
	Françoise	02 12 1679

Nom	Prénom	Date
GUYACHET		
	Antoinette	01 03 1683
GUYE		
	Jean Baptiste	10 03 1693
	Pierre	29 03 1684
HUDELETET		
	Anne	15 09 1684
JACQUELTET		
	Anathoile	28 07 1681
JACQUOT		
	Claudia	06 07 1681
	Pierre	09 01 1689
LAGUERE		
	Benoit	27 07 1694
LAMER		
	Jacques	08 04 1689
LASCHERIA		
	Claude	12 12 1692
LASNIER		
	Jean	09 06 1680
LEGER		
	Jeanne	02 11 1694
LESCHERY		
	Pierre	29 05 1691
LOYSON		
	Antoine	26 10 1678
MAGNIN		
	Jean	15 01 1681
MARLOIS ?		
	Françoise	15 04 1694
MARTIN		
	X	09 12 1693
MARTONNAIS		
	X	20 08 1694
MICHEL		
	Claudia	14 11 1693
MILLET		
	Charles	29 12 1693
	Denise	13 09 1694
	Françoise	06 10 1694
	Marie	13 10 1684
MILLOUT		
	Antoine	25 12 1693
MINADET ?		
	Pierre	08 01 1694
MORIAUX		
	Emilien	11 04 1694
MOULIERE		
	Denise	09 05 1684
OZANON		
	Pierre	18 12 1680
PERNIN		
	Jean	24 09 1693
PINOTTE		
	François	30 11 1684
PIRRODON		
	Benoit	15 02 1679
	Louise	16 12 1681
POILLAU		
	Jeanne Baptiste	01 08 1682
POILLOUX		
	Claudia	14 09 1694
POISET		
	Jacques	10 02 1685
POYSET		
	Anne	23 07 1689
PRINCE		
	Jeanne	24 01 1694
QUIDAM		
	Patrinus	22 03 1694

**ACTES COMPLETS
DES BAPTÊMES**

/ /1597

X Emilianus
fils légitime de X X, résidant à NEUBLANS(39385) et de X X
Par. X X (M), résidant à NEUBLANS(39385)
Mar. HUDELETET Claudia (F), résidant à NEUBLANS(39385)
Observations : L'acte est en partie grignoté. - Marraine fille de Jacques

/ /1597

X Émilien
fils légitime de X X
Par. X X (M)
Mar. HUDELETET Claudia (F)
Observations : Acte en mauvais état. - Marrain : femme de Jacques.

05/01/1598

RAVAUX Pierre
fils légitime de RAVAUX Pierre, résidant à NEUBLANS-ABERGEMENT(39385)
et de X Guillemette
Par. LAGNAUX Jean (M)
Mar. RAVAUX Rose (F), résidant à NEUBLANS-ABERGEMENT(39385)

27/02/1598

GAUDRI Jean
fils légitime de GAUDRI Claude, résidant à NEUBLANS-ABERGEMENT(39385) et de X Jeanne
Par. RAV... ? Pierre (M), résidant à NEUBLANS-ABERGEMENT(39385)
Mar. X Philiberte (F), résidant à NEUBLANS-ABERGEMENT(39385)
Observations : Marraine femme de HUDELETET Claude

08/03/1598

BERDOUX Philibert
fils légitime de BERDOUX Pierre, résidant à NEUBLANS(39385) et de X Jeanne
Par. HUDELETET Etienne (M), résidant à NEUBLANS-ABERGEMENT(39385)
Mar. X Guillemine (F), résidant à NEUBLANS-ABERGEMENT(39385)
Observations : Parrain fils de Jacques. - Marraine femme de Maitre COMBET Pierre

16/03/1598

LOICHERIE Nicolas
fils légitime de LOICHERIE Guillaume, résidant à NEUBLANS(39385) et de X Philiberte
Par. BERDU Pierre (M), résidant à NEUBLANS(39385)
Mar. X Denise (F), résidant à NEUBLANS(39385)
Observations : Marraine femme de GUIOTI Claude. Parrain dit "le jeune"

02/05/1598

PRELOT Jeanne
fille légitime de PRELOT François, résidant à NEUBLANS(39385) et de X Anathoile
Par. PRELOT Nicolas (M), résidant à NEUBLANS(39385)
Mar. X Marguerite (F), résidant à NEUBLANS(39385)
Observations : Marraine femme de GARNIER André

17/06/1598

RAVAUX Agathe
fille légitime de RAVAUX André et de X Marguerite
Par. GAUDRI Étienne (M)
Mar. PRELOT Denise (F)

05/09/1598

DURANT Jacques
fils légitime de DURANT Émilien, résidant à NEUBLANS(39385) et de X Claudia
Par. COINTOT Jacques (M), résidant à DOLE(39198), Notaire public
Mar. X Claudia (F), résidant à NEUBLANS(39385)
Observations : Parrain dit Maitre. Marraine femme de MILLET Claude

07/11/1598

GEY Jeanne
fille légitime de GEY Denis, résidant à NEUBLANS(39385) et de X Claudia
Par. MOREZ Adrien (M), résidant à NEUBLANS(39385)
Mar. BRAIND Jeanne (F), résidant à NEUBLANS(39385)
Observations : Marraine femme de DURAND Pierre

08/11/1598

COINTOT Denise
fille légitime de COINTOT Pierre, résidant à NEUBLANS(39385), Notaire public
et de X Guillelma
Par. BIGET Claude (M), résidant à PETIT NOIR(39415)
Mar. X X (F)
Observations : Marraine : femme de GUIOTI. - Acte grignoté - Père : "Maître et Le Jeune".

19/11/1598

MOREZ Claude
fils légitime de MOREZ Denis et de PERENETTA Anathoile
Par. RIARD Claude (M), résidant à NEUBLANS(39385)
Mar. X Claudia (F), résidant à NEUBLANS(39385)
Observations : Mère : possible : X Pernelle Anatoile. - Marraine femme de BERDOUX Pierre

20/12/1598

BARDOUX Claude
fils légitime de BARDOUX Claude et de X Denise
Par. BOBET Claude (M)
Mar. REVIRAZ ? Claudia (F)

05/02/1599

BOISARD Marguerite
fille légitime de BOISARD Pierre, résidant à NEUBLANS(39385) et de X X
Par. MILLET Michel (M), résidant à NEUBLANS(39385)
Mar. COINTOT Marguerite (F), résidant à NEUBLANS(39385)
Observations : Marraine fille de Maître COINTOT Pierre, Notaire Public

08/02/1599

REY Anatolia
fille légitime de REY Etienne et de X Michèle
Par. MILLET Vincent (M)
Mar. X Anatolia (F)
Observations : Marraine femme de FOULLET Jean

08/03/1599

RIARD Jacques
fils légitime de RIARD Claude et de X Claudia
Par. COINTOT Jacques (M), résidant à DOLE(39198), Notaire
Mar. RIARD Claudia (F), résidant à FRETTERANS(71)
Observations : Marraine femme de GOUBELET Claude

20/03/1599

X Jeanne
fille légitime de X X, résidant à NEUBLANS(39385) et de MAGNIN Catherine
Par. X X (M), résidant à NEUBLANS(39385)
Mar. BOBET Denise (F), résidant à NEUBLANS(39385)

10/04/1599

GEY Claudia
fille légitime de GEY Denis, résidant à NEUBLANS(39385) et de DAUGIER Claudia
Par. ROUHIER Etienne (M), résidant à NEUBLANS(39385)
Mar. DAUGIER Claudia (F), résidant à NEUBLANS(39385)

10/09/1599

RAVOZ Denise
fille légitime de RAVOZ Laurent, résidant à NEUBLANS(39385) et de X Philiberte
Par. HUMBERT Vincent (M), résidant à NEUBLANS(39385)
Mar. BOBET Denise (F), résidant à NEUBLANS(39385)

07/10/1599

RAVOZ Pierre
fils légitime de RAVOZ Jean et de COURTOIS Claudia
Par. RAVOZ Pierre (M)
Mar. BOBET Philiberte (F)

26/10/1599

BABET Claude
fils légitime de BABET Claude et de FOULET Jeanne
Par. VAULCHEROT Claude (M), résidant à NEUBLANS(39385), Prêtre Curé
Mar. BABET Anne (F), résidant à ASNANS-BEAUVOISIN(39022), au lieu-dit Montalègre
Observations : Parrain : "Messire". - Marraine femme de POIGNEZ Nicolas.

1 / 1600

X ? Pierre
fils légitime de X ? X et de LOICHERIE Marguerite
Par. X X (M)
Mar. COINTOT Denise (F)
Observations : Marraine : femme de Maître GUYOTY Claude. -Acte en très mauvais état.

01/01/1600

X Pierre
fils légitime de X X et de LOICHERIE Marguerite
Par. X X (M)
Mar. COINTOT Denise (F), résidant à CHAUSSIN(39128)
Observations : Marraine femme de Maître GUIOTY Claude. - Acte presque complètement grignoté

13/01/1600

FOULET Claudia
fille légitime de FOULET Emilian, résidant à NEUBLANS(39385) et de GUION Anathoile
Par. BABET Claude (M), résidant à NEUBLANS(39385)
Mar. ROUHIER Claudia (F), résidant à NEUBLANS(39385)
Observations : Parrain : "Le Jeune".

02/02/1600

CHAISEAU Marguerite
fille légitime de CHAISEAU Claude et de X Philiberte
Par. LAMEZ Emilian (M), résidant à ASNANS-BEAUVOISIN(39022)
Mar. BERBISOT Marguerite (F), résidant à CHAUSSIN(39128)

20/02/1600

BARTON Claudia
fille légitime de BARTON Jacques et de DOGIER Louise
Par. HUDELETET Pierre (M)
Mar. COINTOT Denise (F), résidant à CHAUSSIN(39128)
Observations : Marraine femme de GUIOTY Claude. - Acte complètement taché

24/02/1600

HUMBERT Jacques
fils légitime de HUMBERT Vivand, résidant à NEUBLANS-ABERGEMENT(39385)
et de COINTOT Rose
Par. BARTON Jacques (M), résidant à NEUBLANS(39385)
Mar. MILLET Claudia (F), résidant à NEUBLANS(39385)

08/03/1600

RIVOT Emiliana
fille légitime de RIVOT Adrien et de X Claudia
Par. RIARD Claude (M)
Mar. BOUDOT Marie (F), résidant à NEUBLANS(39385)

14/04/1600

BERDOU Denise
fille légitime de BERDOU Pierre, résidant à NEUBLANS(39385) et de BOBAT Denise
Par. RIART Claude (M), résidant à NEUBLANS(39385)
Mar. COINTOT Denise (F), résidant à NEUBLANS(39385)

05/05/1600

POISET Jean
fils légitime de POISET Claude, résidant à NEUBLANS ABERGEMENT(39385)
au lieu-dit Petit Meix et de X Denise
Par. FOULLET Jean (M)
Mar. X Claudia (F)
Observations : Marraine femme de CHAMBO Emilian

07/05/1600

MILLET Philiberte
fille légitime de MILLET Vincent, résidant à NEUBLANS(39385) et de BOUGAUT Barbe
Par. MILLET Claude (M), résidant à NEUBLANS(39385)
Mar. COINTOT Philiberte (F), résidant à NEUBLANS(39385)
Observations : Marraine femme de MOREZ Denis

16/09/1600

CHESEAU Claudia
fille légitime de CHESEAU Denis et de BOURNIGUOT Jeanne
Par. REVY Etienne (M)
Mar. BABET Guiota (F), résidant à NEUBLANS(39385)
Observations : Marraine fille de Claude

07/10/1600

RAVOUX Sébastienne
fille légitime de RAVOUX Jean, résidant à NEUBLANS(39385) et de X Emiliana
Par. BOUDOT Sébastien (M), résidant à NEUBLANS(39385)
Mar. DOGIER Louise (F), résidant à NEUBLANS(39385)

08/10/1600

GALEMARD Denise
fille légitime de GALEMARD Sébastien et de MILLET Claudia
Par. COINTOT Pierre (M), Écrivain
Mar. COINTOT Denise (F), résidant à CHAUSSIN(39128)
Observations : Parrain "Maitre". - Marraine femme de Maitre GUIOTY Claude

24/10/1600

COINTOT Denis
fils légitime de COINTOT Pierre, résidant à NEUBLANS(39385) et de X Jeanne
Par. REVI Etienne (M), résidant à NEUBLANS(39385)
Mar. COINTOT Rose (F), résidant à NEUBLANS(39385)

16/11/1600

GARNIER Sébastienne
fille légitime de GARNIER Claude, résidant à NEUBLANS(39385) et de X Pereneta
Par. GUIARD Denis (M), résidant à NEUBLANS(39385)
Mar. HUDELETET Sébastienne (F), résidant à NEUBLANS(39385)

25/01/1601

REVEY Françoise
fille légitime de REVEY Etienne, résidant à NEUBLANS(39385) et de X Oudeta
Par. BERDOUX Pierre (M)
Mar. X ? Jeanne (F)
Observations : Marraine femme de NOIROT Emiland. - Acte taché.

11/02/1601

FRIAQUE Jean
fils légitime de FRIAQUE Etienne et de X Claudia
Par. RO...? Jean (M)
Mar. RAVAU X ? (F)

11/02/1601

GEZ Pierre
fils légitime de GEZ Denis, résidant à NEUBLANS(39385) et de X Claudia
Par. COINTOT Pierre (M), résidant à NEUBLANS(39385), Notaire
Mar. RAVAU Claudia (F), résidant à NEUBLANS(39385)
Observations : Parrain "Maitre". - Marraine femme de COINTOT Etienne

27/02/1601

BABET Guy
fils légitime de BABET Claude et de FOULET Jouanne
Par. MILLET Guy (M)
Mar. BOBET Anne (F)
Observations : Parrain fils de Vincent. - Marraine de ROLET Claude, "Le Jeune".

28/02/1601

HUDELETET Pierre
fils légitime de HUDELETET Claude et de X X
Par. X X (M)
Mar. LE MOINE Françoise (F), résidant à LONGWY-SUR-LE-DOUBS(39299)
au lieu-dit Hôtelans
Observations : Marraine femme de SALLARD Claude. - Acte taché.

18/03/1601

COINTOT Barbe
fille légitime de COINTOT Pierre, résidant à NEUBLANS-ABERGEMENT(39385), Notaire
et de X X
Par. VAULCHEROT Jacques (M)
Mar. X X (F), résidant à LAYS-SUR-LE-DOUBS(71254)
Observations : Parrain et père dits "Maitre". - Marraine : femme de GAMENAT Claude

03/04/1601

BAQUOT ? Pierre
fils légitime de BAQUOT ? Antoine et de X ? X ?
Par. BERTOT Pierre (M)
Mar. X ? Anatoile (F)
Observations : Acte en grande partie effacé. - Marraine femme de PRELOT François

27/04/1601

HUDELETET Anne
fille légitime de HUDELETET Pierre, résidant à NEUBLANS-ABERGEMENT(39385)
et de X Philiberte
Par. BOUDOT Sébastien (M), résidant à NEUBLANS-ABERGEMENT(39385)
Mar. X X (F), résidant à NEUBLANS(39385)
Observations : Marraine : "Demoiselle", femme du Sieur de la BUTIE.

03/05/1601

RULTE(de) X
fils légitime de RULTE(de) Claude et de X X
Par. X X (M), résidant à POLIGNY(39434)
Mar. X Denise (F)
Observations : Père et Parrain "Sieur". - Marraine "Dame". - Acte tout grignoté

14/05/1601

RIARD Anne
fille légitime de RIARD Claude et de COINTOT Claudia
Par. COINTOT Pierre (M), Notaire
Mar. BOUDOT Philiberte (F)
Observations : Parrain : "Sieur". - Marraine femme de HUDELETET Etienne

20/05/1601

MOUREZ Pierre
fils légitime de MOUREZ Denis, résidant à NEUBLANS(39385) et de X Philiberte
Par. RAVAUX Pierre (M), résidant à NEUBLANS(39385)
Mar. GUIOTY Guillemette (F), résidant à NEUBLANS(39385)
Observations : Marraine femme du Sieur COINTOT Pierre

28/05/1601

REVVY Rose
fille légitime de REVVY Etienne et de X Michelette
Par. COINTOT Etienne (M)
Mar. DAUGIER Rose (F)

02/06/1601

HUDELETET Denise
fille légitime de HUDELETET Etienne et de BOUDOT Marie
Par. RAVOZ Noël (M)
Mar. COINTOT Denise (F), résidant à CHAUSSIN(39128)
Observations : Marraine femme de Sieur GUIOTY Claude

/07/1601

X Sébastienne
fille légitime de X Christophore et de LIART Jeanne
Par. X X (M)
Mar. BOBET Sébastienne (F)
Observations : Marraine fille de Claude. Acte grignoté

20/08/1601

FOULET Vincent
fils légitime de FOULET Jean et de X Michélette
Par. RIART Claude (M)
Mar. DOGIER Claudia (F), résidant à NEUBLANS-ABERGEMENT(39385)
Observations : Marraine femme de GEY Denis

14/09/1601

GUIARD Emilien
fils légitime de GUIARD Jean et de X Claudia
Par. COINTOT Jacques (M), résidant à DOLE(39198), Notaire
Mar. GUIOTI Denise (F), résidant à NEUBLANS(39385)
Observations : Parrain "Maitre"

10/02/1602

BOULOZ Jacques
fils légitime de BOULOZ Claude et de X Simone
Par. COINTOT Jacques (M), résidant à DOLE(39198)
Mar. COINTOT Claudia (F), résidant à NEUBLANS(39385)
Observations : Parrain "Maitre". Marraine femme de RIART Claude

14/02/1602

GARNIER Jean
fils légitime de GARNIER Claude et de X Pernette
Par. P. ERTOT ? Jean (M)
Mar. X Oudette (F)
Observations : Parrain : PERTOT ou PERNOT. - Marraine femme de REVY Etienne

14/04/1602

BARBELENET Claudia
fille légitime de BARBELENET Jacques et de X Denise
Par. BUTE(de) X (M), Ecuyer
Mar. RAVAUX Rose (F), résidant à NEUBLANS(39385)
Observations : Parrain "Maitre"

14/07/1602

HUMBERT Claudia
fille légitime de HUMBERT Vincent et de X Rose
Par. COINTOT X (M)
Mar. MILLET Claudia (F)
Observations : Marraine fille d'Hugues MILLET. - Acte en partie perdu et grignoté

20/08/1602

FOULET Vincent
fils légitime de FOULET Jean, résidant à NEUBLANS(39385) et de X Michélette
Par. RIART Claude (M), résidant à NEUBLANS(39385)
Mar. DOGIER Claudia (F), résidant à NEUBLANS(39385)
Observations : Marraine : femme de GEZ Denis.

25/08/1602

HUDELETET Jeanne
fille légitime de HUDELETET Etienne et de BOUDOT Marie
Par. FROUSART Claude (M), résidant à POLIGNY(39434)
Mar. MANTHOUCHE(de) Jeanne (F), résidant à DOLE(39198)
Observations : Parrain fils de "Maitre" Mathieu. - Marraine femme de "Maitre" COINTOT Jacques

14/09/1602

GUIARD Émilien
fils légitime de GUIARD Jean et de X Claudia
Par. COINTOT Jacques (M), résidant à DOLE(39198)
Mar. GUIOTI Denise (F)
Observations : Parrain "Maitre"

09/10/1602

FOULET Vincent
fils légitime de FOULET Jean, résidant à NEUBLANS(39385) et de X Michélette
Par. MILLET Vincent (M), résidant à NEUBLANS(39385)
Mar. BOBET Denise (F), résidant à NEUBLANS(39385)
Observations : Marraine femme de BARDOUX Pierre

15/11/1602

RAVAUX Rose
fille légitime de RAVAUX Laurent, résidant à NEUBLANS(39385) et de BOURGON Jeanne
Par. RAVAUX Pierre (M), résidant à NEUBLANS(39385)
Mar. RAVAUX Rose (F), résidant à NEUBLANS(39385)

20/11/1602

BOISART Philiberte
fille légitime de BOISART Pierre et de X Anne
Par. BERDOUX Pierre (M)
Mar. BOISART Philiberte (F)

04/12/1602

GAUDRI Claude
fils légitime de GAUDRI Etienne, résidant à NEUBLANS(39385) et de X Claudia
Par. PRELOT Claude (M), résidant à NEUBLANS(39385)
Mar. DAUGIER Rose (F), résidant à NEUBLANS(39385)

16/12/1602

RAVAUX Marguerite
fille légitime de RAVAUX Jean, résidant à NEUBLANS(39385) et de X Jeanne
Par. RAVAUX Noël (M), résidant à NEUBLANS(39385)
Mar. RAVAUX Marguerite (F), résidant à NEUBLANS(39385)
Observations : Marraine fille de Pierre

17/12/1602

HUDELETET Claude
fils légitime de HUDELETET Antoine et de X Marguerite
Par. SALLAT Claude (M), résidant à LONGWY-SUR-LE-DOUBS(39299), au lieu-dit Hotelans
Mar. X Philiberte (F)
Observations : Marraine femme de BOBET Claude

29/12/1602

COINTOT Jeanne
fille légitime de COINTOT Pierre, résidant à NEUBLANS-ABERGEMENT(39385)
et de X Guillemine
Par. MATHIEU Etienne (M)
Mar. X Jeanne (F), résidant à DOLE(39198)
Observations : Père "Maitre". - Parrain "Honorable". - Marraine femme de MONTERLOT Denis

07/02/1603

REY Etienne
fils légitime de REY Etienne, résidant à NEUBLANS(39385) et de X Michelette
Par. REY Etienne (M), résidant à NEUBLANS(39385)
Mar. BRATECHERT Michelette (F), résidant à NEUBLANS(39385)
Observations : Père : "Le Jeune".

09/02/1603

GELIN Émilienne
fille légitime de GELIN Pierre, résidant à NEUBLANS(39385) et de X Catherine
Par. HUDELETET Etienne (M), résidant à NEUBLANS(39385)
Mar. BOBET Commode ? (F), résidant à NEUBLANS(39385)
Observations :

24/02/1603

COINTOT Denise
fille légitime de COINTOT Pierre, résidant à NEUBLANS(39385) et de X Jeanne
Par. BERTOT Pierre (M), résidant à NEUBLANS(39385)
Mar. BOBET Denise (F), résidant à NEUBLANS(39385)
Observations : Marraine femme de BARDOUX Pierre

28/02/1603

DAUFIN Émilienne
fille légitime de DAUFIN Simon, résidant à NEUBLANS(39385) et de X Louise
Par. RAVAUX Hugues (M), résidant à NEUBLANS(39385)
Mar. COINTOT Émilienne (F), résidant à NEUBLANS(39385)
Observations : Marraine femme de CIBOULET Louis

28/02/1603

X Pierre
fils de X Laurent et de X Philiberte
Par. X X (M)
Mar. RAVAUX Pauline (F), résidant à NEUBLANS-ABERGEMENT(39385)
Observations : Acte presque complètement grignoté

03/04/1603

CHOUSEAU Pauline
fille légitime de CHOUSEAU Claude, résidant à NEUBLANS(39385) et de X Émilienne
Par. VALIN Ligier (M), résidant à NEUBLANS(39385)
Mar. RAVAUX Pauline (F), résidant à NEUBLANS(39385)

17/04/1603

COURBET Claude
fils légitime de COURBET Hugues, résidant à NEUBLANS(39385) et de X Marguerite
Par. RAVAUX Noël (M), résidant à NEUBLANS(39385)
Mar. X Jeanne (F), résidant à NEUBLANS(39385)
Observations : Marraine femme de BÉRTOT Jean

08/05/1603

HUDELETET Guillemine
fille légitime de HUDELETET Claude et de X Léonarde
Par. HUDELETET Antoine (M), résidant à NEUBLANS(39385)
Mar. FREMIOT Guillemine (F), résidant à PETIT-NOIR(39415)

03/06/1603

CHOUSEAU Claude
fils légitime de CHOUSEAU Denis, résidant à NEUBLANS(39385) et de X Guyette
Par. MILLET Claude (M), résidant à NEUBLANS(39385)
Mar. X Claudia (F), résidant à NEUBLANS(39385)
Observations : Marraine femme de CHRETIN Claude

09/08/1603

COULON Anathoile
fille légitime de COULON Etienne et de X Jeanne
Par. FARRON Jacques (M), résidant à AUTHUMES(71013)
Mar. COULON Anathoile (F), résidant à NEUBLANS(39385)

24/09/1603

ANDRÉ Claudia
fille légitime de ANDRÉ Pierre, résidant à NEUBLANS(39385) et de X Denise
Par. GAUDRI Etienne (M), résidant à NEUBLANS(39385)
Mar. LIART Philiberte (F), résidant à NEUBLANS(39385)
Observations : Marraine femme de BOBET Claude

28/09/1603

RIVOT Claudia
fille légitime de RIVOT Adam et de X Claudia
Par. BOBET Jean (M), résidant à NEUBLANS(39385)
Mar. CORNU Claudia (F), résidant à POLIGNY(39434)
Observations : Parrain fils de Claude

11/10/1603

GEZ Claudia
fille légitime de GEZ Denis, résidant à NEUBLANS(39385) et de X Claudia
Par. BUTE(de) Claude (M), résidant à NEUBLANS(39385), Ecuyer
Mar. BOUDOT Claudia (F), résidant à NEUBLANS(39385)
Observations : Marraine fille de +Claude

14/10/1603

BABET Fiacre
fils légitime de BABET Claude et de X Jeanne
Par. MILLET Christophore (M)
Mar. BOUGAULT Barbe (F), résidant à NEUBLANS(39385)
Observations : Marraine femme de MILLET Vincent

19/10/1603

CIBOULET Jeanne
fille légitime de CIBOULET Louis et de COINTOT Philiberte
Par. COINTOT Etienne (M), résidant à NEUBLANS(39385)
Mar. PETIT Jeanne (F), résidant à NEUBLANS(39385), au lieu-dit Petit Meix
Observations : Jumelle. - Marraine femme de POISET Claude.

19/10/1603

CIBOULET Léonarde
fille légitime de CIBOULET Louis et de COINTOT Philiberte
Par. HUDELETET Antoine (M)
Mar. X Léonarde (F)
Observations : Jumelle. - Marraine femme de HUDELETET Claude

22/10/1603

BAQUOT Philibert
fils légitime de +BAQUOT Antoine et de X Françoise
Par. BERTOT Jean (M)
Mar. HUDELETET Sébastienne (F), résidant à NEUBLANS-ABERGEMENT(39385)
Observations : Marraine femme de Pierre

26/10/1603

RIART Rose
fille légitime de RIART Claude et de COINTOT Claudia
Par. FOULET Jean (M)
Mar. X Rose (F)
Observations : Marraine femme de RAVAUX Pierre

29/10/1603

DU FOUR Claude
fils légitime de DU FOUR Claude, résidant à NEUBLANS(39385) et de X Denise
Par. CHRETIN Claude (M), résidant à NEUBLANS(39385)
Mar. BOBET Denise (F), résidant à NEUBLANS(39385)
Observations : Marraine femme de BERDOUX Pierre

20/02/1604

VAUCHIÉ Etienne
fils légitime de VAUCHIÉ Jacques, résidant à NEUBLANS(39385) et de X Philiberte
Par. REVY Etienne (M), résidant à NEUBLANS(39385)
Mar. RAVAUX Rose (F), résidant à NEUBLANS(39385)
Observations : Marraine fille de +Noël

08/03/1604

BOILAUX Noël
fils légitime de BOILAUX Claude, résidant à NEUBLANS(39385) et de X Simone
Par. RAVAUX Noël (M), résidant à NEUBLANS(39385)
Mar. X Louise (F), résidant à NEUBLANS(39385)
Observations : Marraine femme de BARBELET Jacques

10/03/1604

BERDOUX Sébastienne
fille légitime de BERDOUX Pierre et de BABET Denise
Par. COINTOT Pierre (M)
Mar. BOBET X (F)
Observations : Parrain dit "le Jeune". - Marraine fille de Claude

15/03/1604

BRONCHET Sébastien
fils légitime de BRONCHET Claude et de X Jeanne
Par. BERDOUX Sébastien (M)
Mar. GUIOTY Guillerma (F)
Observations : Marraine : Demoiselle femme de Maitre COINTOT Pierre. Parrain fils de Pierre

20/03/1604

CRETIN Claudia
fille légitime de CRETIN Claude, résidant à NEUBLANS(39385) et de X Claudia
Par. COURBET Hugues (M), résidant à NEUBLANS(39385)
Mar. X Claudia (F), résidant à NEUBLANS(39385)
Observations : Marraine femme de LE PAGE Pierre

08/04/1604

BOBET Rose
fille légitime de BOBET Claude et de X Jeanne
Par. MILLET Guy (M)
Mar. X Rose (F)
Observations : Marraine femme de RAVAUX Pierre

09/06/1604

ANDRÉ Claude
fils légitime de ANDRÉ Nicolas, résidant à NEUBLANS(39385) et de DOGIER Rose
Par. BABEL Claude (M), résidant à NEUBLANS(39385)
Mar. GUIOTI Guillemette (F), résidant à NEUBLANS(39385)
Observations : Marraine femme de Maitre COINTOT Pierre

24/06/1604

MILLET Claude
fils légitime de MILLET Vincent et de X Barbara
Par. RIART Claude (M)
Mar. BOURGEOIS Jeanne (F)
Observations : Marraine femme de RAVAUX Jean

28/06/1604

MILLET Pierre
fils légitime de MILLET Christophe et de X Jeanne
Par. POILLOUX Pierre (M)
Mar. X X (F)
Observations : Marraine femme de VALIN Léger. - Page grignotée.

21/10/1604

BOISART Antoine
fils légitime de BOISART Pierre, résidant à NEUBLANS-ABERGEMENT(39385) et de X Anne
Par. COINTOT Antoine (M)
Mar. COINTOT Jeanne (F), résidant à DOLE(39198)
Observations : Parrain fils de Maitre COINTOT. - Marraine fille de Jean Baptiste, Docteur juré.

26/10/1604

PRELOT Etienne
fils légitime de PRELOT Claude, résidant à NEUBLANS(39385) et de MILLET Claudine
Par. HUDELETET Etienne (M), résidant à NEUBLANS(39385)
Mar. X Rose (F), résidant à NEUBLANS(39385)
Observations : Marraine femme de HUMBERT Vincent

27/10/1604

RAVAUX Anne
fille légitime de RAVAUX Laurent, résidant à NEUBLANS(39385) et de X Philiberte
Par. VOCHÉ Jacques (M), résidant à NEUBLANS(39385)
Mar. BOURGON Jeanne (F), résidant à NEUBLANS(39385)
Observations : Marraine femme de RAVAUX Jean

29/10/1604

JAMERÉ Philibert
fils légitime de JAMERÉ Philibert, résidant à NEUBLANS(39385) et de X Fiacre
Par. HUDELETET Etienne (M), résidant à NEUBLANS(39385)
Mar. BOURGOND Jeanne (F), résidant à NEUBLANS(39385)
Observations : Marraine femme de RAVAUX Jean

10/11/1604

COINTOT Pierre
fils légitime de COINTOT Pierre, résidant à NEUBLANS(39385) et de X Jeanne
Par. COINTOT Pierre (M), résidant à NEUBLANS(39385)
Mar. BOUDOT Philiberte (F), résidant à NEUBLANS(39385)
Observations : Père dit "le Jeune". - Marraine femme de HUDELETET Etienne

14/01/1605

CIBOULET Claude
fils légitime de CIBOULET Louis et de X Emiliannae
Par. JOZ Claude (M), résidant à PETIT-NOIR(39416)
Mar. X Marguerite (F), résidant à NEUBLANS(39385)
Observations : Marraine femme de COURBET Hugues

01/03/1605

COULON Pierre
fils légitime de COULON Etienne, résidant à NEUBLANS(39385) et de X Jeanne
Par. LEPAGE Pierre (M), résidant à NEUBLANS(39385)
Mar. SAUVAGOT Anatholia (F), résidant à NEUBLANS(39385)

02/03/1605

BARBELENET Pierre
fils légitime de BARBELENET Jacques, résidant à NEUBLANS(39385) et de X Louise
Par. BERDOUX Pierre (M), résidant à NEUBLANS(39385)
Mar. X Jacobae (F), résidant à NEUBLANS(39385)
Observations : Marraine femme de COURBET Nicolas

27/03/1605

BROUTA Denise
fille légitime de BROUTA Louis, résidant à NEUBLANS(39385)
au lieu-dit Abergement Saint Jean et de X Denise
Par. VAULCHEROT Emiliand (M), résidant à PETIT NOIR(39415), au lieu-dit Noire
Mar. BOBET Denise (F), résidant à NEUBLANS(39385)
Observations : Marraine femme de BERDOUX Pierre. - Parrain fils de Gabriel

07/04/1605

DU FOUR Jean
fils légitime de DU FOUR Claude, résidant à NEUBLANS(39385) et de X Denise
Par. BOBET Jean (M), résidant à NEUBLANS(39385)
Mar. GELIN Catherine (F), résidant à NEUBLANS(39385)
Observations : Parrain fils de Claude. Marrainé fille de Pierre

28/04/1605

VAUCHÉ Jacques
fils légitime de VAUCHÉ Jacques et de X Philiberte
Par. RIART Jacques (M), résidant à NEUBLANS(39385)
Mar. LARGESSE Jeanne (F), résidant à PETIT NOIR(39415), au lieu-dit Noire
Observations : Parrain : fils de Claude. - MARRAINE femme de TABUSSET Anatholie

10/05/1605

LEPAIGE Etienne
fils légitime de LEPAIGE Pierre, résidant à NEUBLANS(39385) et de VILLOZ Claudia
Par. HUDELETET Etienne (M), résidant à NEUBLANS(39385)
Mar. BOURGEOIS Claudia (F), résidant à NEUBLANS(39385)

05/05/1605

CHOUSEAU Claudia
fille légitime de CHOUSEAU Claude, résidant à NEUBLANS(39385) et de X Philiberte
Par. RAVAUX Laurent (M), résidant à NEUBLANS(39385)
Mar. BERDOUX Denise (F), résidant à NEUBLANS(39385)

02/06/1605

BOBET Denis
fils légitime de BOBET Claude, résidant à NEUBLANS(39385) et de MILLET Jeanne
Par. BOBET Claude (M), résidant à NEUBLANS(39385)
Mar. BOURGON Claudia (F), résidant à NEUBLANS(39385)
Observations : MARRAINE femme de CHAMBO Emilian. Parrain dit "l'ancien"

14/06/1605

COINTOT Girard
fils légitime de COINTOT Pierre, Notaire et de X Guillemette
Par. GUIOTY Girard (M), résidant à CHAUSSIN(39128)
Mar. X Jeanne (F), résidant à NEUBLANS(39385)
Observations : MARRAINE femme de BOUDOT Sébastien

19/06/1605

BOBET Pierre
fils légitime de BOBET Claude et de FOULET Jeanne
Par. BABET Claude (M), résidant à ASNANS BEAUVOISIN(39022), au lieu-dit Beauvoisin
Mar. RODIC Nicolas (F), résidant à NEUBLANS(39385)

24/06/1605

DUFIN Antoine
fils légitime de DUFIN Simon, résidant à NEUBLANS(39385) et de X Philiberte
Par. MILLET Antoine Antho (M), résidant à NEUBLANS(39385)
Mar. MAGNIN Catherine (F), résidant à NEUBLANS(39385)
Observations : Parrain fils de Nicolas. Marraine femme de GELIN Pierre

21/08/1605

HUMBERT Claude
fils légitime de HUMBERT Vivant, résidant à NEUBLANS-ABERGEMENT(39385) et de X Rose
Par. MILLET Claude (M), résidant à NEUBLANS-ABERGEMENT(39385)
Mar. X Odette (F), résidant à NEUBLANS-ABERGEMENT(39385)
Observations : Marraine femme d'Etienne REYV

09/09/1605

MILLET Émiland
fils légitime de MILLET Guy, résidant à NEUBLANS(39385) et de BOBET Guyette
Par. CHAMBO Émiland (M), résidant à NEUBLANS(39385)
Mar. RIART Philiberte (F), résidant à NEUBLANS(39385)
Observations : Marraine femme de BOBET Claude

22/09/1605

JOUSEAU Denise
fille légitime de JOUSEAU Claude et de X Philiberte
Par. RAVAUX Laurent (M)
Mar. BERDOUX Denise (F)
Observations : Marraine fille de Pierre

24/09/1605

HUDELETET Denise
fille légitime de HUDELETET Etienne et de X Marie
Par. RAVAUX Pierre (M), résidant à NEUBLANS-ABERGEMENT(39385), au lieu-dit Neublans
Mar. X Denise (F), résidant à CHAUSSIN(39128)
Observations : Marraine femme de FOUASIER Philibert

04/10/1605

GAMEREY Françoise
fille légitime de GAMEREY Philibert, résidant à NEUBLANS-ABERGEMENT(39385)
et de X Fiacre
Par. PRELOT Claude (M), résidant à NEUBLANS-ABERGEMENT(39385)
Mar. COINTOT Michelle (F), résidant à NEUBLANS-ABERGEMENT(39385)
Observations : Marraine femme de FOULET Jean

04/10/1605

RIART Jean
fils légitime de RIART Claude et de COINTOT Claudia
Par. DOROZ Jean (M), résidant à SELLIERES(39508)
Mar. COINTOT Jeanne Baptiste (F), résidant à DOLE(39198)
Observations : Parrain : Maitre

22/11/1605

COINTOT Claudia
fille légitime de COINTOT Jacques, résidant à NEUBLANS-ABERGEMENT(39385)
et de X Honoree
Par. COINTOT Claude (M), résidant à NEUBLANS-ABERGEMENT(39385)
Mar. VILLEMOT Emilienne (F), résidant à GATEY(39245)

22/01/1606

GELIN Sebastienne
fille légitime de GELIN Pierre, résidant à NEUBLANS-ABERGEMENT(39385)
et de X Catherine
Par. BOBET Claude (M), résidant à NEUBLANS-ABERGEMENT(39385)
Mar. BOBET Sebastienne (F), résidant à NEUBLANS-ABERGEMENT(39385)
Observations : Parrain dit "le jeune". Marraine fille de Claude "senior"

02/03/1606

GAUDRI Etienne
fils légitime de GAUDRI Etienne, résidant à NEUBLANS-ABERGEMENT(39385)
et de ANDREY Claudine
Par. HUDELETET Etienne (M), résidant à NEUBLANS-ABERGEMENT(39385)
Mar. PHILIPOT Marthe (F), résidant à NEUBLANS-ABERGEMENT(39385)
Observations : Marraine femme de BERTOT Pierre

29/03/1606

BOUDOT Claudine
fille légitime de BOUDOT Etienne et de COURTOIS Jeanne
Par. LACROIX Pierre (M)
Mar. BASSEY Claudine (F), résidant à SEURRE(21)
Observations : Pere, Honorable. Mere et marraine, Demoiselle

01/05/1606

HUDELETET Jean
fils légitime de HUDELETET Pierre, Notaire et de BOUDOT Philiberte
Par. FOUASIER Philibert (M), résidant à CHAUSSIN(39128)
Mar. COURTOIS Anne (F), résidant à SEURRE(21607)
Observations : Marraine fille de +Jean, "Seigneur" de SEURRE

08/06/1606

GEY Henriette
fille légitime de GEY Denis, résidant à NEUBLANS-ABERGEMENT(39385) et de X Claudine
Par. FOULET Jean (M), résidant à NEUBLANS-ABERGEMENT(39385)
Mar. COURBET Henriette (F), résidant à NEUBLANS-ABERGEMENT(39385)

21/07/1606

MAUDAMEY Claudine
fille légitime de MAUDAMEY Leger, résidant à NEUBLANS-ABERGEMENT(39385)
et de X Philiberte
Par. CHOUSEAU Pierre (M), résidant à NEUBLANS-ABERGEMENT(39385)
Mar. COINTOT Claudine (F), résidant à NEUBLANS-ABERGEMENT(39385)
Observations : Marraine femme de RIART Claude

01/11/1606

HUDELETET Pierre
fils légitime de HUDELETET Pierre, résidant à NEUBLANS-ABERGEMENT(39385)
et de X Marguerite
Par. SIBOULET Louis (M), résidant à NEUBLANS-ABERGEMENT(39385)
Mar. LOICHERIE Marguerite (F), résidant à NEUBLANS-ABERGEMENT(39385)
Observations : Marraine : femme de COURBET Hugues.

19/01/1607

COINTOT Claudia
fille légitime de COINTOT Jacques, résidant à NEUBLANS-ABERGEMENT(39385)
et de BAIRENOT Honoree
Par. MILLET Claude (M), résidant à NEUBLANS-ABERGEMENT(39385)
Mar. X Denise (F), résidant à NEUBLANS-ABERGEMENT(39385)
Observations : Marraine femme de BERDOUX Pierre

28/01/1607

BOILAUX Jeanne
fille légitime de BOILAUX Claude, résidant à NEUBLANS-ABERGEMENT(39385)
et de X Claudia
Par. COINTOT Pierre (M), résidant à NEUBLANS-ABERGEMENT(39385)
Mar. BOURGEOIS Jeanne (F), résidant à NEUBLANS-ABERGEMENT(39385)
Observations : Marraine femme de RAVAUX Jean

30/01/1607

CHOUSEAU Etienne
fils légitime de CHOUSEAU Pierre, résidant à NEUBLANS-ABERGEMENT(39385)
et de X Emilienne
Par. REVY Etienne (M), résidant à NEUBLANS-ABERGEMENT(39385)
Mar. X Philiberte (F), résidant à NEUBLANS-ABERGEMENT(39385)
Observations : Parrain dit "le riche". Marraine femme de RAVAUX Laurent

31/01/1607

COINTOT Emilien
fils légitime de COINTOT Etienne, résidant à NEUBLANS-ABERGEMENT(39385)
et de RAVAUX Claude
Par. RAVAUX Noel (M), résidant à NEUBLANS-ABERGEMENT(39385)
Mar. HUDELETET Jeanne (F), résidant à NEUBLANS-ABERGEMENT(39385)
Observations : Marraine fille d'Etienne

08/04/1607

ANDREY Marguerite
fille légitime de ANDREY Nicolas, résidant à NEUBLANS-ABERGEMENT(39385) et de X Rose
Par. RAVAUX Philibert (M), résidant à NEUBLANS-ABERGEMENT(39385)
Mar. VAUCHER Philiberte (F), résidant à NEUBLANS-ABERGEMENT(39385)
Observations : Marraine femme de HUDELETET Antoine

09/04/1607

JAQUEROT Odette
fille légitime de JAQUEROT Etienne et de CHARLE Louise
Par. MILLET Claude (M)
Mar. X Odette (F)
Observations : Marraine femme de REVY Etienne dit "l'ancien"

20/04/1607

REVV Sebastien
fils légitime de REVY Etienne, résidant à NEUBLANS-ABERGEMENT(39385)
et de DAUGIER Michelle
Par. BERDOUX Sebastien (M), résidant à NEUBLANS-ABERGEMENT(39385)
Mar. PERRIER Jeanne (F), résidant à NEUBLANS-ABERGEMENT(39385)
Observations : Pere, le jeune

18/05/1607

POISET Emilien
fils légitime de POISET Claude, résidant à NEUBLANS-ABERGEMENT(39385)
au lieu-dit Le Petit Meix et de X Antoinette
Par. DAUFIN Simon (M)
Mar. X Colombe (F), résidant à NEUBLANS-ABERGEMENT(39385)
Observations : Marraine femme de COUCHART Claude de NEUBLANS ABERGEMENT

05/06/1607

RIART Claude
fils légitime de RIART Claude et de X Claudia
Par. GOUBELET Claude (M)
Mar. RIART Denise (F), résidant à FRETTEREANS(71207)

09/06/1607

LE PAIGE Anathoile
fille légitime de LE PAIGE Pierre, résidant à NEUBLANS(39385) et de VIOLON Claudia
Par. RAVAUX Jean (M), résidant à NEUBLANS(39385)
Mar. COULON Anatholia (F), résidant à NEUBLANS(39385)
Observations : Marraine femme de VALIN Leger

22/06/1607

PRELOT Magdelaine
fille légitime de PRELOT Claude, résidant à NEUBLANS(39385) et de MILLET Claudia
Par. BERTOT Pierre (M), résidant à NEUBLANS(39385)
Mar. FOULET Jeanne (F), résidant à NEUBLANS(39385)
Observations : Marraine femme de BABET Claude

01/08/1607

GALEMARD Claude
fils légitime de GALEMARD Sébastien, résidant à NEUBLANS(39385) et de X Emiliana
Par. BERDOUX Sébastien (M), résidant à NEUBLANS(39385)
Mar. X Catherine (F), résidant à NEUBLANS(39385)
Observations : Parrain fils de Pierre. Marraine femme de GELIN Pierre

21/09/1607

BARBELENET Claudia
fille légitime de BARBELENET Jacques, résidant à NEUBLANS(39385) et de DAUGIER Louise
Par. CHOUSEAU Pierre (M), résidant à NEUBLANS(39385)
Mar. RAVAUX Rose (F), résidant à NEUBLANS(39385)
Observations : Marraine fille de Pierre

03/10/1607

TISSERANT Sébastienne
fille légitime de TISSERANT Denis, résidant à NEUBLANS(39385)
et de VILLEMOT Emiliana
Par. MILLET Claude (M), résidant à NEUBLANS(39385)
Mar. BOBET Sébastienne (F), résidant à NEUBLANS(39385)
Observations : Parrain dit "Honorable"

19/11/1607

MILLET Claude
fils légitime de MILLET Claude, résidant à NEUBLANS(39385) et de GUIOTY Guillermae
Par. RIART Claude (M), résidant à NEUBLANS(39385)
Mar. BOBET Sébastienne (F), résidant à NEUBLANS(39385)
Observations : Marraine fille de Pierre

23/11/1607

BOUDOT Claudia
fille légitime de BOUDOT Sébastien et de COURTOIS Jeanne
Par. QUENOZ Pierre (M), résidant à FRETTERANS(71207)
Mar. GOIN Claudia (F), résidant à CHAUSSIN(39128)

30/11/1607

VALON Anatoile
fille légitime de VALON Claude et de DU CHEMIN Claudia
Par. QUERSET Émilien (M), originaire de COLONNE(39159), résidant à NEUBLANS(39385)
Mar. VENIER Anatoile (F), résidant à PIERRE-DE-BRESSE(71351)

24/12/1607

HUDELETET Pierre
fils légitime de HUDELETET Etienne et de X Marie
Par. QUENOZ Pierre (M), résidant à FRETTERANS(71207)
Mar. FOUASIER Denise (F), résidant à CHAUSSIN(39128)

03/01/1608

MILLET Claude
fils légitime de MILLET Guy et de BOBET Ginette
Par. BOBET Claude (M)
Mar. BOURGEOIS Jeanne (F)
Observations : Marraine femme de RAVAUX Jean

10/01/1608

DAUFIN Jean
fils légitime de DAUFIN Simon et de RAVAUX Louise
Par. SAVETARD Jean (M), résidant à SEURRE(21607)
Mar. RAVAUX Huguette (F), résidant à NEUBLANS-ABERGEMENT(39385)

26/01/1608

JOZ Denise
fille légitime de JOZ Claude, résidant à NEUBLANS-ABERGEMENT(39385) et de X Marie
Par. POILOUX Pierre (M), résidant à NEUBLANS-ABERGEMENT(39385)
Mar. BOBET Denise (F), résidant à NEUBLANS-ABERGEMENT(39385)
Observations : Marraine femme de BERDOUX Pierre

30/01/1608

DUFOUR Francois
fils légitime de DUFOUR Claude, résidant à NEUBLANS-ABERGEMENT(39385)
et de BARBELENET Denise
Par. PRELOT Francois (M), résidant à NEUBLANS-ABERGEMENT(39385)
Mar. BUCHE Jeanne (F), résidant à NEUBLANS-ABERGEMENT(39385)
Observations : Marraine femme de COINTOT Pierre

17/02/1608

CHOUSEAU Claude
fils légitime de CHOUSEAU Claude et de X Philiberte
Par. RIART Claude (M)
Mar. CACHET Emilienne (F), résidant à NEUBLANS-ABERGEMENT(39385)
Observations : Marraine femme de CHOUSEAU Pierre de NEUBLANS

14/03/1608

VAUCHIER Marguerite
fille légitime de VAUCHIER Jacques, résidant à NEUBLANS-ABERGEMENT(39385)
et de VAUCHIER Philiberte
Par. BERTOT Pierre (M), résidant à NEUBLANS-ABERGEMENT(39385)
Mar. VAUCHIER Marguerite (F), résidant à NEUBLANS-ABERGEMENT(39385)
Observations : Marraine femme de HUDELETET Antoine

18/03/1608

HUDELETET Philibert
fils légitime de HUDELETET Pierre, résidant à NEUBLANS-ABERGEMENT(39385)
et de BOUDOT Philiberte
Par. RIART Edmond (M), résidant à NEUBLANS-ABERGEMENT(39385)
Mar. RAVAUX Claudine (F), résidant à NEUBLANS-ABERGEMENT(39385)
Observations : Marraine femme de COINTOT Etienne

10/04/1608

JAMEREY Abraham
fils légitime de JAMEREY Philibert et de X Fiacre
Par. GOUGET Abraham (M), résidant à CHAUSSIN(39128), Pretre vicaire
Mar. X Emillienne (F), résidant à NEUBLANS-ABERGEMENT(39385)
Observations : Parrain, Messire. Marraine femme de CHOUSEAU Pierre

28/04/1608

HUMBERT Sebastienne
fille légitime de HUMBERT Vivant, résidant à NEUBLANS-ABERGEMENT(39385) et de X Rose
Par. MILLET Hugues (M), résidant à NEUBLANS-ABERGEMENT(39385)
Mar. HUDELETET Sebastienne (F), résidant à NEUBLANS-ABERGEMENT(39385)
Observations : Marraine fille de Pierre

29/04/1608

BABET Jacques
fils légitime de BABET Claude et de X Jeanne
Par. POUGNEY Anatole (M)
Mar. BOUDOT Marie (F), résidant à NEUBLANS-ABERGEMENT(39385)
Observations : Marraine femme de HUDELETET Etienne

15/07/1608

ANDRE Emilien
fils légitime de ANDRE Pierre, résidant à NEUBLANS-ABERGEMENT(39385)
et de BOBET Jeanne
Par. MILLET Claude (M), résidant à NEUBLANS-ABERGEMENT(39385)
Mar. MILLET Jeanne (F), résidant à NEUBLANS-ABERGEMENT(39385)
Observations : Marraine femme de BOBET Claude "le jeune"

13/10/1608

GEY Desiree
fille légitime de GEY Denis, résidant à NEUBLANS-ABERGEMENT(39385) et de X Claude
Par. COINTOT Pierre (M), résidant à NEUBLANS-ABERGEMENT(39385)
Mar. GAUDRI Claudine (F), résidant à NEUBLANS-ABERGEMENT(39385)

07/11/1608

JAQUELET Claude
fille légitime de JAQUELET Philibert, résidant à MOUTHIER EN BRESSE(71326)
au lieu-dit Chouliere et de X Claude
Par. BOBET Claude (M)
Mar. X Claude (F), résidant à NEUBLANS-ABERGEMENT(39385)
Observations : Marraine femme de RIART Claude

12/11/1608

BROUTAR Claude
fils légitime de BROUTAR Philibert, résidant à NEUBLANS-ABERGEMENT(39385)
au lieu-dit Abergement-Saint-Jean et de X Denise
Par. VAULCHEROT Claude (M), résidant à NEUBLANS-ABERGEMENT(39385), Pretre cure
Mar. GUIOTY Guillemette (F)
Observations : Parrain, Messire. Marraine, Demoiselle femme d'Honorable MILLET Claude

27/12/1608

GELIN Anne
fille légitime de GELIN Pierre, résidant à NEUBLANS-ABERGEMENT(39385)
et de MAGNIN Catherine
Par. BERDOUX Pierre (M), résidant à NEUBLANS-ABERGEMENT(39385)
Mar. JAQUEMIN Thienette (F), résidant à NEUBLANS-ABERGEMENT(39385)
Observations : Marraine veuve de +HUDELETET Etienne.

09/01/1609

LE PAGE Anne
fille légitime de LE PAGE Pierre, résidant à NEUBLANS-ABERGEMENT(39385)
et de X Claude
Par. BOBET Claude (M), résidant à NEUBLANS-ABERGEMENT(39385)
Mar. BOBET Sebastienne (F), résidant à NEUBLANS-ABERGEMENT(39385)
Observations : Parrain "le jeune". Marraine fille de Claude "l'ancien"

24/01/1609

COURBET Jean
fils légitime de COURBET Etienne, résidant à NEUBLANS-ABERGEMENT(39385)
et de X Denise
Par. BOBET Jean (M), résidant à NEUBLANS-ABERGEMENT(39385)
Mar. COINTOT Marcienne (F), résidant à NEUBLANS-ABERGEMENT(39385)
Observations : Parrain fils de Claude. Marraine fille de Pierre "le jeune"

12/02/1609

RIARD Pierre
fils légitime de RIARD Claude et de COINTOT Claudine
Par. RIARD Claude (M), résidant à FRETTERANS(71207)
Mar. COURTOIS Jeanne (F)
Observations : Marraine : "Dame", femme de Honorable BOUDOT Sebastien

18/04/1609

CHOULEAU Claude
fils légitime de CHOULEAU Pierre et de X Emilienne
Par. MILLET Christophe (M)
Mar. CACHET Sebastienne (F)

26/04/1609

CHOUSEAU Etienne
fils légitime de CHOUSEAU Claude et de X Philiberte
Par. COINTOT Claude (M)
Mar. PUGET Fiacre (F), originaire de GRAS(LES) Grandmont(25296)

/06/1609

ROUHIER Anne
fille légitime de ROUHIER Jean, résidant à MOUTHIER EN BRESSE(71326)
au lieu-dit Chouliere et de X Claudine
Par. BERDOUX Sebastien (M), résidant à NEUBLANS-ABERGEMENT(39385)
au lieu-dit Abergement-Saint-Jean
Mar. LEBOEUF Jeanne (F), résidant à MOUTHIER EN BRESSE(71326), au lieu-dit Chouliere
Observations : Parrain fils de Pierre. Marraine femme de JAQUELETET Pierre

02/09/1609

X Claude
fils de X Claude et de X Claudine
Par. RAVAUX Claude (M), résidant à NEUBLANS-ABERGEMENT(39385)
Mar. COINTOT Marcienne (F), résidant à NEUBLANS-ABERGEMENT(39385)
Observations : Marraine : fille de Pierre. - Acte très incomplet.

28/10/1609

BOUDOT Claude
fils légitime de BOUDOT Sébastien et de COURTOIS Jeanne
Par. MARSE Claude (M), résidant à DOLE(39198)
Mar. VILLOZ Claude (F), résidant à PIERRE-DE-BRESSE(71351)
Observations : Parrain : "Messire". - Marraine : "Demoiselle", femme de Messire PIQUOT
Louis

08/11/1609

RODET Claude
fille légitime de RODET Nicolas, résidant à NEUBLANS-ABERGEMENT(39385) et de X Rose
Par. RIART Claude (M), résidant à NEUBLANS-ABERGEMENT(39385)
Mar. COINTOT Claude (F), résidant à NEUBLANS-ABERGEMENT(39385)
Observations : Parrain "le jeune". Marraine femme de RIART Claude "l'ancien"

19/11/1609

SIBOULET Antoinette
fille légitime de SIBOULET Louis et de COINTOT Emilienne
Par. MILLET Christophe (M), résidant à NEUBLANS-ABERGEMENT(39385)
Mar. BEUCAIRE Antoinette (F)
Observations : Marraine femme de PRIVEY Guy

29/11/1609

PEGUILLET Noël
fils légitime de PEGUILLET Francois, résidant à AUTHUMES(71013)
et de LEBLANC Sebastienne
Par. RAVAUX Noël (M)
Mar. BOUDOT Philiberte (F), résidant à NEUBLANS-ABERGEMENT(39385)
Observations : Marraine : femme de Maitre HUDELETET Pierre

11/02/1610

GALEMART Jacques
fils légitime de GALEMART Sebastien, résidant à NEUBLANS-ABERGEMENT(39385)
et de FOULET Emilienne
Par. FOULET Jean (M), résidant à NEUBLANS-ABERGEMENT(39385)
Mar. FOULET Denise (F), résidant à NEUBLANS-ABERGEMENT(39385)

21/03/1610

RIART Jacques
fils légitime de RIART Claude et de X Colette
Par. RIART Jacques (M)
Mar. GUIOTY Guillemette (F), résidant à NEUBLANS-ABERGEMENT(39385)
Observations : Parrain "l'ancien". Marraine femme de MILLET CLAUDE Père : "Le Jeune". -
Parrain : fils de Claude, l'"Ancien". - Marraine : femme de MILLET Claude.

24/03/1610

CHOUSEAU Pierre
fils légitime de CHOUSEAU Claude et de CHANET Philiberte
Par. RAVAUX Pierre (M)
Mar. X Philiberte (F)
Observations : Marraine femme de RAVAUX Laurent

16/04/1610

DAUFIN Philiberte
fille légitime de DAUFIN X ? et de X Louise
Par. JOUHE Francois (M), résidant à FRETTERANS(71207)
Mar. ANDRE Etienne (F), résidant à NEUBLANS-ABERGEMENT(39385)
Observations : Marraine fille de +Denis

28/04/1610

BALLAT Claude
fils légitime de BALLAT Claude et de X Claudine
Par. LIOULET Martin (M), Cordonnier
Mar. LEBOEUF Jeanne (F), résidant à MOUTHIER EN BRESSE(71326)

17/06/1610

MILLET Claude
fils légitime de MILLET Jean, résidant à NEUBLANS-ABERGEMENT(39385)
et de ROUHIER Honoree
Par. COINTOT Claude (M), résidant à NEUBLANS-ABERGEMENT(39385), Notaire
Mar. BUCHE Jeanne (F), résidant à NEUBLANS-ABERGEMENT(39385)
Observations : Marraine femme de COINTOT Pierre

22/07/1610

RIVOT Sebastien
fils légitime de RIVOT Adrien, résidant à NEUBLANS-ABERGEMENT(39385)
et de JOLI Claudine
Par. BOUDOT Sebastien (M), résidant à NEUBLANS-ABERGEMENT(39385)
Mar. BERDOUX Denise (F), résidant à NEUBLANS-ABERGEMENT(39385)
Observations : Marraine fille de Pierre

10/08/1610

GEY Pierre
fils légitime de GEY Denis et de DAUGIER Claudine
Par. JAQUEMIN Pierre (M), résidant à PETIT-NOIR(39415), au lieu-dit Saulçois
Mar. ROUHIER Claudine (F), résidant à NEUBLANS-ABERGEMENT(39385)
Observations : Marraine femme de CONVERSET Emilien

26/08/1610

COINTOT Pierre
fils légitime de COINTOT Jacques et de X Honoree
Par. COINTOT Pierre (M)
Mar. COINTOT Baptiste (F), résidant à DOLE(39198)
Observations : Marraine fille de Maitre COINTOT Jacques de DOLE

27/08/1610

JOZ Jacques
fils légitime de JOZ Claude, résidant à NEUBLANS-ABERGEMENT(39385)
au lieu-dit Le Petit Meix et de X Marie
Par. BON Jacques (M), résidant à CHAPELLE(LA) ?
Mar. BOURGEOIS Jeanne (F), résidant à NEUBLANS-ABERGEMENT(39385)
Observations : Marraine femme de RAVAUX Jean

10/11/1610

REY Denis
fils légitime de REY Etienne, résidant à NEUBLANS-ABERGEMENT(39385) et de X Michelle
Par. GUIART Denis (M), résidant à NEUBLANS-ABERGEMENT(39385)
Mar. FOULET Denise (F), résidant à NEUBLANS-ABERGEMENT(39385)
Observations : Le pere dit "le jeune"

21/11/1610

TISSERAND Pierre
fils légitime de TISSERAND Denis et de X Emilienne
Par. VENTAR Pierre (M)
Mar. COINTOT Emilienne (F), résidant à NEUBLANS-ABERGEMENT(39385)
Observations : Marraine femme de CIBOULET Louis

15/12/1610

VALON Marguerite
fille légitime de VALON Claude, résidant à NEUBLANS-ABERGEMENT(39385)
et de DUCHEMIN Claudine
Par. COULON Etienne (M), résidant à NEUBLANS-ABERGEMENT(39385)
Mar. GUIARD Marguerite (F), résidant à NEUBLANS-ABERGEMENT(39385)

16/01/1611

CONVERSET Jean
fils légitime de CONVERSET Emilien, résidant à NEUBLANS-ABERGEMENT(39385)
et de X Claudine
Par. BOBET Jean (M), résidant à NEUBLANS-ABERGEMENT(39385)
Mar. ROUHIER Claude (F), résidant à NEUBLANS-ABERGEMENT(39385)
Observations : Parrain dit "le jeune". Marraine femme de LEPAIGE Pierre

27/01/1611

PRELOT Hugues
fils légitime de PRELOT Claude, résidant à NEUBLANS-ABERGEMENT(39385)
et de MILLET Claude
Par. COURBET Hugues (M), résidant à NEUBLANS-ABERGEMENT(39385)
Mar. X Marguerite (F), résidant à NEUBLANS-ABERGEMENT(39385)
Observations : Marraine femme de HUDELETET Antoine

09/02/1611

GIRARDE Louis
fils légitime de GIRARDE Anatole, résidant à NEUBLANS-ABERGEMENT(39385)
au lieu-dit Abergement-Saint-Jean et de BROUTAR Etienne
Par. CIBOULET Louis (M), résidant à NEUBLANS-ABERGEMENT(39385)
Mar. DAUGIER Rose (F), résidant à NEUBLANS-ABERGEMENT(39385)
Observations : Marraine femme de RAVAUX Pierre

24/02/1611

HUDELETET Sebastien
fils légitime de HUDELETET Etienne, résidant à NEUBLANS-ABERGEMENT(39385)
et de BOUDOT Marie
Par. BOUDOT Sebastien (M), résidant à NEUBLANS-ABERGEMENT(39385)
Mar. BOURGEOIS Jeanne (F), résidant à NEUBLANS-ABERGEMENT(39385)
Observations : Marraine femme de RAVAUX Jean

14/03/1611

JAMEREY Jacotte
fille légitime de JAMEREY Philibert, résidant à NEUBLANS-ABERGEMENT(39385)
et de X Fiacre
Par. DAUFIN Simom (M), résidant à NEUBLANS-ABERGEMENT(39385)
Mar. PRELOT Jacotte (F), résidant à NEUBLANS-ABERGEMENT(39385)

23/03/1611

MILLET Anne
fille légitime de MILLET Claude et de GUYOTY Guillemette
Par. CHAMBO Emilien (M), résidant à NEUBLANS-ABERGEMENT(39385)
Mar. GOUBELET Anne (F), résidant à FRETTERANS(71207)
Observations : Parrain Maitre. Marraine fille de Maitre Jacques

27/03/1611

MILLET Claude
fils légitime de MILLET Christophe, résidant à NEUBLANS-ABERGEMENT(39385)
et de COINTOT Marie
Par. BABET Claude (M), résidant à NEUBLANS-ABERGEMENT(39385)
Mar. X Jeanne (F), résidant à NEUBLANS-ABERGEMENT(39385)
Observations : Marraine femme de COINTOT Pierre

22/04/1611

BROUTARD Emilienne
fille légitime de BROUTARD Louis, résidant à NEUBLANS-ABERGEMENT(39385)
au lieu-dit Abergement-Saint-Jean et de X Denise
Par. ROUHIER Jean (M), résidant à MOUTHIER EN BRESSE(71326), au lieu-dit Chouliere
Mar. GIRARDE Emilienne (F)

25/04/1611

POISET Claude
fils légitime de POISET Claude, résidant à NEUBLANS-ABERGEMENT(39385)
au lieu-dit Le Petit Meix et de X Antoinette
Par. RIAT Claude (M), résidant à NEUBLANS-ABERGEMENT(39385)
Mar. MICAUX Antoinette (F), résidant à TORPES(71541)
Observations : Parrain Honorable

09/05/1611

HUDELETET Marie
fille légitime de HUDELETET Pierre, résidant à NEUBLANS-ABERGEMENT(39385)
et de X Marguerite
Par. PRELOT Claude (M), résidant à NEUBLANS-ABERGEMENT(39385)
Mar. PENSET Marie (F), résidant à NEUBLANS-ABERGEMENT(39385)
Observations : Pere dit "Gandier". Marraine femme de BOBET Jean

17/06/1611

VAUCHIER Odette
fille légitime de VAUCHIER Jacques et de VATAN Philiberte
Par. GENEVOIS X (M), résidant à PETIT NOIR(39415)
Mar. X Odette (F), résidant à NEUBLANS-ABERGEMENT(39385)
Observations : Parrain fils de Michel. Marraine femme de REVY Etienne

10/07/1611

HUDELETET Matthieu
fils légitime de HUDELETET Pierre et de BOUDOT Philiberte
Par. FROUSART Matthieu (M), résidant à POLIGNY(39434)
Mar. RAVAUX Rose (F), résidant à NEUBLANS-ABERGEMENT(39385)
Observations : Parrain Honorable

20/09/1611

MILLET Jacques
fils légitime de MILLET Guy et de BOBET Guillemette
Par. COINTOT Jacques (M), résidant à DOLE(39198)
Mar. PENSET Marie (F), résidant à NEUBLANS-ABERGEMENT(39385)
Observations : Marraine femme de BOBET Jean

11/10/1611

RICHNET Marguerite
fille légitime de RICHNET Claude, résidant à NEUBLANS-ABERGEMENT(39385)
et de GUIART Marguerite
Par. GUIART Denis (M), résidant à NEUBLANS-ABERGEMENT(39385)
Mar. LOICHERIE Marguerite (F), résidant à NEUBLANS-ABERGEMENT(39385)
Observations : Marraine femme de COURBET Hugues

20/11/1611

LEPAIGE Antoinette
fille légitime de LEPAIGE Pierre et de X Claude
Par. BOBET Pierre (M), résidant à NEUBLANS-ABERGEMENT(39385)
Mar. FROISARD Antoinette (F), résidant à POLIGNY(39434)
Observations : Marraine : fille de Maitre FROISARD

23/11/1611

BARDOUX Rose
fille légitime de BARDOUX Sébastien, résidant à NEUBLANS-ABERGEMENT(39385)
et de X Jeanne
Par. FRANCOIS Claude (M), résidant à NEUBLANS-ABERGEMENT(39385)
Mar. MILLET Rose (F), résidant à NEUBLANS-ABERGEMENT(39385)
Observations : Marraine fille de RIART Claude

29/11/1611

MILLET Philibert
fils légitime de MILLET Jean et de ROUHIER Honoree
Par. JAQUELETA Philibert (M), résidant à MOUTHIER EN BRESSE(71326)
au lieu-dit Chouliere
Mar. LOICHERIE Marguerite (F), résidant à NEUBLANS-ABERGEMENT(39385)

02/01/1612

HUDELETET Claude
fils légitime de HUDELETET Claude et de X Marie
Par. POISET Claude (M), résidant à NEUBLANS-ABERGEMENT(39385)
au lieu-dit Le Petit Meix
Mar. X Jeanne (F)
Observations : Maraine : femme de X ? Claude.

13/01/1612

LOULOT Claude
fils légitime de LOULOT Martin, résidant à NEUBLANS-ABERGEMENT(39385)
et de FOULET Denise
Par. PRELOT Claude (M), résidant à NEUBLANS-ABERGEMENT(39385)
Mar. BOBET Denise (F), résidant à NEUBLANS-ABERGEMENT(39385)
Observations : Marraine femme de BERDOUX Pierre

15/01/1612

BABET Jeanne Baptiste
fille légitime de BABET Claude et de FOULET Jeanne
Par. BOUDOT Sébastien (M), résidant à NEUBLANS-ABERGEMENT(39385)
Mar. COINTOT Jeanne Baptiste (F), résidant à DOLE(39198)
Observations : Marraine : fille de Jean, docteur juré.

01/03/1612

DUSOUS Anatolie
fille légitime de DUSOUS Claude et de BARBELENET Denise
Par. PAIGE Pierre (M)
Mar. BLAITERANS Anatolie (F)
Observations : Marraine femme de POILOUX Pierre

25/03/1612

MILLET Pierre
fils légitime de MILLET Pierre, résidant à NEUBLANS-ABERGEMENT(39385)
et de X Hippolyte
Par. COURBET Pierre (M)
Mar. RIART Rose (F), résidant à NEUBLANS-ABERGEMENT(39385)
Observations : Marraine fille de Claude

04/04/1612

POISET Anne
fille légitime de POISET Vincent, résidant à NEUBLANS-ABERGEMENT(39385)
au lieu-dit Le Petit Meix et de X Marguerite
Par. POISET Claude (M)
Mar. HUDELETET Anne (F)
Observations : Marraine : fille de Pierre.

20/04/1612

CHOUSEAU Honorée
fille légitime de CHOUSEAU Claude et de X Emilienne
Par. ANDRÉ Nicolas (M), résidant à NEUBLANS-ABERGEMENT(39385)
Mar. ROUSET Honorée (F), résidant à NEUBLANS-ABERGEMENT(39385)
Observations : Marraine : femme de MILLET Jean.

29/04/1612

PACOT Jean
fils légitime de PACOT Jean, résidant à NEUBLANS-ABERGEMENT(39385)
et de PRELOT Claude
Par. PASTOUREAU Jean (M), résidant à NEUBLANS-ABERGEMENT(39385)
Mar. MILLET Claudine (F), résidant à NEUBLANS-ABERGEMENT(39385)
Observations : Marraine femme de PRELOT Claude

30/04/1612

GAMEREY Claude
fils légitime de GAMEREY Philibert, résidant à NEUBLANS-ABERGEMENT(39385)
et de GORON Fiacre
Par. COINTOT Claude (M), résidant à NEUBLANS-ABERGEMENT(39385), Notaire
Mar. JAMEREY Louise (F), résidant à NEUBLANS-ABERGEMENT(39385)
Observations : Marraine femme de DAUFIN Simon

10/08/1612

CHOUSEAU Philiberte
fille légitime de CHOUSEAU Claude et de X Philiberte
Par. BROUTAR Louis (M), résidant à NEUBLANS-ABERGEMENT(39385)
au lieu-dit Abergement-Saint-Jean
Mar. VATAN Philiberte (F), résidant à NEUBLANS-ABERGEMENT(39385)
Observations : Marraine femme de VAUCHIER Jacques

15/11/1612

DAUFIN Marcienne
fille légitime de DAUFIN Simom, résidant à NEUBLANS-ABERGEMENT(39385) et de X Louise
Par. RAVAUX Claude (M), résidant à NEUBLANS-ABERGEMENT(39385)
Mar. COINTOT Marcienne (F), résidant à NEUBLANS-ABERGEMENT(39385)
Observations : Marraine femme de VAULCHEROT Jacques "le jeune"

22/11/1612

VALON Claude
fils légitime de VALON Claude et de DUCHEMIN Claude
Par. JANNOT Claude (M), résidant à PIERRE DE BRESSE(71351)
Mar. COULON Anatolie (F)
Observations : Marraine femme de VALON Leger

10/01/1613

JAMEREY Philiberte
fille légitime de JAMEREY Philibert et de X Fiacre
Par. HUDELETET Etienne (M)
Mar. BOURGEOIS Jeanne (F)
Observations : Marraine femme de RAVAUX Jean

23/01/1613

LAMBERT Pierre
fils légitime de LAMBERT Claude, résidant à NEUBLANS-ABERGEMENT(39385)
et de X Etiennette
Par. BOBET Claude (M), résidant à NEUBLANS-ABERGEMENT(39385)
Mar. RAVAUX Claudia (F), résidant à NEUBLANS-ABERGEMENT(39385)
Observations : Parrain : fils de Claude - Marraine : fille de Jean

15/02/1613

BOUDOT Jean
fils légitime de BOUDOT Sebastien et de COURTOIS Claudine
Par. CHERRIERE Francois (M), résidant à BELLEVESVRE(71029)
Mar. QUENOT Anne (F), résidant à FRETTERANS(71207)
Observations : Parrain: "Maitre"

24/02/1613

BALLOT Francois
fils légitime de BALLOT Claude, résidant à NEUBLANS-ABERGEMENT(39385)
et de MILLET Claudine
Par. HUDELETET Etienne (M), résidant à NEUBLANS-ABERGEMENT(39385)
Mar. COINTOT Claudine (F), résidant à NEUBLANS-ABERGEMENT(39385)
Observations : Marraine femme de RIARD Claude

25/03/1613

BERDOUX Hugues
fils légitime de BERDOUX Sebastien et de X Jeanne
Par. COURBET Hugues (M)
Mar. BOURGEOIS X (F), résidant à POLIGNY(39434)
Observations : Marraine : "Demoiselle", femme de Messire RAVEAU Jean, docteur es droit.

25/03/1613

HUDELETET Claude
fille légitime de HUDELETET Etienne, résidant à NEUBLANS-ABERGEMENT(39385)
et de BOUDOT Marie
Par. HUDELETET Pierre (M), résidant à NEUBLANS-ABERGEMENT(39385)
Mar. RAVAUX Rose (F), résidant à NEUBLANS-ABERGEMENT(39385)
Observations : Marraine femme de RAVAUX Noel

02/04/1613

TISSERANT Jean
fils légitime de TISSERANT Denis, résidant à NEUBLANS-ABERGEMENT(39385)
et de BOCAT Emilienne
Par. MILLET Jean (M)
Mar. X Marguerite (F), résidant à NEUBLANS-ABERGEMENT(39385)
Observations : Marraine femme de HUDELETET Antoine

05/07/1613

MILLET Jeanne
fille légitime de MILLET Jean, résidant à NEUBLANS-ABERGEMENT(39385)
et de ROUHIER Honoree
Par. MILLET Claude (M), résidant à NEUBLANS-ABERGEMENT(39385)
Mar. FOULET Jeanne (F), résidant à NEUBLANS-ABERGEMENT(39385)
Observations : Marraine femme de BOBET Claude

08/07/1613

ANDRE Sebastien
fils légitime de ANDRE Nicolas et de DAUGIER Rose
Par. ROUHIER Jean (M), résidant à MOUTHIER EN BRESSE(71326), au lieu-dit Chouliere
Mar. COINTOT Rose (F), résidant à NEUBLANS-ABERGEMENT(39385)
Observations : Marraine fille de Etienne

29/08/1613

PAQUOT Jean Baptiste
fils légitime de PAQUOT Jean, résidant à NEUBLANS-ABERGEMENT(39385)
et de PRELOT Jacotte
Par. RIART Jean (M)
Mar. GAUDRI Claude (F), résidant à NEUBLANS-ABERGEMENT(39385)
Observations : Parrain fils de Claude

06/09/1613

VAULCHEROT Denise
fille légitime de VAULCHEROT Jacques et de COINTOT Marcienne
Par. BABET Claude (M)
Mar. VAULCHEROT Denise (F), résidant à PETIT NOIR(39415)
Observations : Parrain fils de Claude. Marraine femme de BONNOT Claude

16/10/1613

GARNIER Barbe
fille légitime de GARNIER Denis et de X Jeanne
Par. POILLOUX Pierre (M)
Mar. VANTARD Barbe (F), résidant à NEUBLANS-ABERGEMENT(39385)
Observations : Marraine fille de Claude

05/11/1613

POISET Guillaume
fils légitime de POISET Vincent, résidant à NEUBLANS-ABERGEMENT(39385)
au lieu-dit Le Petit Meix et de MICAUX Jeanne
Par. MICAUX Guillaume (M), résidant à MONAY(39342)
Mar. FOULET Jeanne (F), résidant à NEUBLANS-ABERGEMENT(39385)
Observations : Marraine femme de BABET Claude

16/11/1613

ANDRE Pierre
fils légitime de ANDRE Pierre, résidant à NEUBLANS-ABERGEMENT(39385)
et de BOBET Denise
Par. BOBET Pierre (M), résidant à NEUBLANS-ABERGEMENT(39385)
Mar. ANDRE Thiennette (F), résidant à NEUBLANS-ABERGEMENT(39385)
Observations : Parrain fils de Claude. Marraine femme de RAVAUX Claude

24/11/1613

CHANNEAU Marie
fille légitime de CHANNEAU Denis, originaire de MONTROND(39364)
et de FOULET Emilienne, résidant à NEUBLANS-ABERGEMENT(39385)
Par. FOULET Vincent (M), résidant à NEUBLANS-ABERGEMENT(39385)
Mar. COINTOT Marie (F), résidant à NEUBLANS-ABERGEMENT(39385)
Observations : Parrain fils de Jean. Marraine femme de MILLET Christophe

29/11/1613

COINTOT Philiberte
fille légitime de COINTOT Jacques, résidant à NEUBLANS-ABERGEMENT(39385)
et de X Honoree
Par. MILLET Christophe (M), résidant à NEUBLANS-ABERGEMENT(39385)
Mar. MILLET Philiberte (F), résidant à NEUBLANS-ABERGEMENT(39385)
Observations : Parrain "le jeune". Marraine fille de Vincent

01/12/1613

GEY Jeanne
fille légitime de GEY Denis et de X Claudine
Par. RAMEAUX Claude (M), résidant à CHAPELLE-VOLAND(39104), au lieu-dit La Chanée
Mar. COURTOIS Jeanne (F), résidant à NEUBLANS-ABERGEMENT(39385)
Observations : Marraine femme de BOUDOT Sebastien

03/02/1614

LEPAGE Emilien
fils légitime de LEPAGE Pierre, résidant à NEUBLANS-ABERGEMENT(39385)
et de X Claudine
Par. CONVERSET Emilien (M), résidant à NEUBLANS-ABERGEMENT(39385)
Mar. RAVAUX Marguerite (F), résidant à NEUBLANS-ABERGEMENT(39385)
Observations : Marraine fille de Jean

09/02/1614

COLIN Denis
fils légitime de COLIN Etienne, résidant à NEUBLANS-ABERGEMENT(39385)
et de X Etiennette
Par. HUDELETET Etienne (M), résidant à NEUBLANS-ABERGEMENT(39385)
Mar. X Emilienne (F), résidant à NEUBLANS-ABERGEMENT(39385)
Observations : Marraine femme de CHOUSEAU Pierre `

23/03/1614

BOBET Emilienne
fille légitime de BOBET Claude et de MILLET Jeanne
Par. RAVAUX Pierre (M)
Mar. X Philiberte (F), résidant à NEUBLANS-ABERGEMENT(39385)
Observations : Père : "Le Jeune". - Marraine : femme de BOBET Claude

06/04/1614

BOBET Antoinette
fille légitime de BOBET Jean et de PENSET Pierre
Par. PENSET Pierre (M), résidant à PIERRE DE BRESSE(71351)
Mar. BOURGEOIS Jeanne (F), résidant à NEUBLANS-ABERGEMENT(39385)
Observations : Parrain fils de Jean. Marraine femme de RAVAUX Jean

14/04/1614

BERDOUX Jeanne
fille légitime de BERDOUX Sebastien, résidant à NEUBLANS-ABERGEMENT(39385)
et de X Jeanne
Par. BABET Claude (M), résidant à NEUBLANS-ABERGEMENT(39385)
Mar. MILLET Jeanne (F), résidant à NEUBLANS-ABERGEMENT(39385)
Observations : Marraine femme de BOBET Claude "le jeune"

03/08/1614

VAULCHEROT Marthe
fille légitime de VAULCHEROT Jacques et de X Marthe
Par. VAULCHEROT Emilien (M), résidant à PETIT NOIR(39415)
Mar. RAVAUX Marthe (F)

01/10/1614

PAQUOT Claudine
fille légitime de PAQUOT Jean, résidant à NEUBLANS-ABERGEMENT(39385)
et de PRELOT Jacotte
Par. VAULCHEROT Jacques (M), résidant à NEUBLANS-ABERGEMENT(39385)
Mar. BOURGEOIS Claudine (F), résidant à NEUBLANS-ABERGEMENT(39385)

18/10/1614

BOLARD Rose
fille légitime de BOLARD Louis, résidant à NEUBLANS-ABERGEMENT(39385)
et de RAVAUX Huguette
Par. RAVAUX Pierre (M), résidant à NEUBLANS-ABERGEMENT(39385)
Mar. RAVAUX Rose (F), résidant à NEUBLANS-ABERGEMENT(39385)
Observations : Parrain "le jeune". Marraine fille de Pierre

27/10/1614

RICHEME Pierre
fils légitime de RICHEME Claude, résidant à NEUBLANS-ABERGEMENT(39385)
et de GUIARD Marguerite
Par. BERTOT Pierre (M), résidant à NEUBLANS-ABERGEMENT(39385)
Mar. LAUDERE Philiberte (F), résidant à NEUBLANS-ABERGEMENT(39385)
Observations : Marraine fille de Pierre

14/11/1614

MILLET Jeanne
fille légitime de MILLET Guy et de BOBET Jeanne
Par. MILLET Vincent (M)
Mar. MILLET Jeanne (F)
Observations : Marraine femme de BOBET Claude "le jeune"

28/11/1614

LORIOT Anatolie
fille légitime de LORIOT Martin et de FOULET Denise
Par. BARBELENET Philibert (M), résidant à NEUBLANS-ABERGEMENT(39385)
Mar. JAQUETAT Anatolie (F), résidant à MOUTHIER EN BRESSE(71326)
au lieu-dit Chouliere
Observations : Parrain fils de Jacques

14/01/1615

VAUCHIER Claudine
fille légitime de VAUCHIER Jacques et de VATAN Philiberte
Par. BABET Claude (M)
Mar. COINTOT Claudine (F)
Observations : Marraine veuve de +RIART Claude

15/01/1615

BOUDOT Jacques
fils légitime de BOUDOT Sebastien, résidant à NEUBLANS-ABERGEMENT(39385)
et de COURTOIS Jeanne
Par. VAULCHEROT Jacques (M), résidant à PETIT NOIR(39415), Procureur
Mar. BOUDOT Philiberte (F), résidant à NEUBLANS-ABERGEMENT(39385)
Observations : Parrain, Maitre. Marraine femme de HUDELETET Pierre

11/03/1615

DOFIN Judith
fille légitime de DOFIN Simom et de X Denise
Par. PARISENET Pierre (M), résidant à LONGWY-SUR-LE DOUBS(39299), au lieu-dit Hotelans
Mar. QUENOZ Judith (F), résidant à FRETTERANS(71207)
Observations : Marraine : femme de DAUFIN François.

18/03/1615

POISET Pierre
fils légitime de POISET Claude et de X Antoinette
Par. POILLOUX Pierre (M), résidant à NEUBLANS-ABERGEMENT(39385)
Mar. RATELIN X (F), résidant à NEUBLANS-ABERGEMENT(39385), au lieu-dit Petit Meix
Observations : Marraine fille de Denis

28/03/1615

GARNIER Jean
fils légitime de GARNIER Denis, résidant à NEUBLANS-ABERGEMENT(39385)
et de BLACHARD Jeanne
Par. BOBET Jean (M), résidant à NEUBLANS-ABERGEMENT(39385)
Mar. RAVAUX Marguerite (F), résidant à NEUBLANS-ABERGEMENT(39385)
Observations : Marraine fille de Jean

28/03/1615

HUDELETET Antoinette
fille légitime de HUDELETET Etienne et de BOUDOT Marie
Par. BOUDOT Sebastien (M)
Mar. FRONSARD Antoinette (F), résidant à POLIGNY(39434)
Observations : Marraine fille de Mathieu

29/03/1615

JAMEREY Jacques
fils légitime de JAMEREY Philibert et de X Fiacre
Par. BARTON Jacques (M)
Mar. RICHAUD Claudine (F)
Observations : Marraine femme de GADELIN Anatole

01/05/1615

BERDOUX Denise
fille légitime de BERDOUX Sebastien, résidant à NEUBLANS-ABERGEMENT(39385)
et de X Jeanne
Par. BOBET Jean (M), résidant à NEUBLANS-ABERGEMENT(39385)
Mar. COURTOIS Claude (F), résidant à NEUBLANS-ABERGEMENT(39385)
Observations : Marraine femme de BOUDOT Sebastien

03/05/1615

RAVAUX Claude
fils légitime de RAVAUX Philibert et de ANDRE Thiennette
Par. GAUDRY Claude (M)
Mar. RAVAUX Huguette (F)
Observations : Parrain filks d'Etienne. Marraine femme de BOLARD Louis

26/08/1615

BABET Hugues
fils légitime de BABET Claude, résidant à NEUBLANS-ABERGEMENT(39385)
et de FOULET Jeanne
Par. COURBET Hugues (M), résidant à NEUBLANS-ABERGEMENT(39385)
Mar. BOUDOT Philiberte (F), résidant à NEUBLANS-ABERGEMENT(39385)
Observations : Marraine femme de HUDELET Pierre

29/08/1615

MILLET Noel
fils légitime de MILLET Christophe, résidant à NEUBLANS-ABERGEMENT(39385)
et de BABET Gasparde
Par. RAVAUX Noel (M), résidant à NEUBLANS-ABERGEMENT(39385)
Mar. GUILLEMIN Claude (F), résidant à NEUBLANS-ABERGEMENT(39385)
Observations : Marraine femme de BOBET Pierre

15/09/1615

VAULCHEROT Marie
fille légitime de VAULCHEROT Jacques et de COINTOT Marcienne
Par. MILLET Vincent (M)
Mar. LOICHERIE Marguerite (F)
Observations : Marraine femme de COURBET Hugues

25/10/1615

CHOUSEAU Claude
fils légitime de CHOUSEAU Claude, résidant à NEUBLANS-ABERGEMENT(39385)
et de X Philiberte
Par. BABET Claude (M), résidant à NEUBLANS-ABERGEMENT(39385)
Mar. COINTOT Claudine (F), résidant à NEUBLANS-ABERGEMENT(39385)
Observations : Marraine veuve de +RIART Claude

26/10/1615

COULON Sebastienne
fille légitime de COULON Etienne, résidant à NEUBLANS-ABERGEMENT(39385)
et de X Etienne
Par. BOBET Pierre (M), résidant à NEUBLANS-ABERGEMENT(39385)
Mar. HUDELETET Sebastienne (F), résidant à NEUBLANS-ABERGEMENT(39385)
Observations : Marraine fille de Pierre

06/11/1615

PAGE Denise
fille légitime de PAGE Pierre, résidant à NEUBLANS-ABERGEMENT(39385)
et de GUIOTI Claude
Par. DUSOUZ Claude (M), résidant à NEUBLANS-ABERGEMENT(39385)
Mar. HUDELETET Denise (F), résidant à NEUBLANS-ABERGEMENT(39385)
Observations : Marraine fille d'Etienne

07/12/1615

ANDRE Barbe
fille légitime de ANDRE Pierre et de X Denise
Par. BABET Jean (M)
Mar. BOURGEOIS Barbe (F), résidant à POLIGNY(39434)
Observations : Marraine, Demoiselle femme de Maitre FROISARD Mathieu

02/01/1616

CONVERSET Jeanne
fille légitime de CONVERSET Emilien, résidant à NEUBLANS-ABERGEMENT(39385)
et de ROUHIER Claudine
Par. DURANT Etienne (M), résidant à NEUBLANS-ABERGEMENT(39385)
Mar. BOURGEOIS Jeanne (F), résidant à NEUBLANS-ABERGEMENT(39385)
Observations : Marraine femme de RAVAUX Jean

28/01/1616

MILLET Jean
fils légitime de MILLET Jean et de ROUHIER Honoree
Par. ROUHIER Jean (M), résidant à MOUTHIER EN BRESSE(71326), au lieu-dit Chouliere
Mar. RAVAUX Rose (F), résidant à NEUBLANS-ABERGEMENT(39385)
Observations : Marraine femme de RAVAUX Noel

31/01/1616

BOBET Jeanne
fille légitime de BOBET Pierre, résidant à NEUBLANS-ABERGEMENT(39385)
et de GUILLEMIN Claude
Par. BOBET Claude (M), résidant à NEUBLANS-ABERGEMENT(39385)
Mar. PANSET Jeanne (F), résidant à NEUBLANS-ABERGEMENT(39385)
Observations : Marraine femme de BOBET Jean. Parrain "le jeune"

10/03/1616

ANDRE Claude
fille légitime de ANDRE Claude, résidant à NEUBLANS-ABERGEMENT(39385)
et de PREVOT Claudine
Par. GAUDRI Etienne (M), résidant à NEUBLANS-ABERGEMENT(39385)
Mar. HUDELETET Claude (F), résidant à NEUBLANS-ABERGEMENT(39385)
Observations : Jumelle. Marraine fille d'Etienne

11/03/1616

ANDRE Denise
fille légitime de ANDRE Claude, résidant à NEUBLANS-ABERGEMENT(39385)
et de PREVOT Claude
Par. GAUDRI Etienne (M), résidant à NEUBLANS-ABERGEMENT(39385)
Mar. HUDELET Denise (F), résidant à NEUBLANS-ABERGEMENT(39385)
Observations : Jumelle. Marraine fille d'Etienne

13/04/1616

MILLET Antoine
fils légitime de MILLET Pierre, résidant à NEUBLANS-ABERGEMENT(39385) et de X Pauline
Par. MILLET Antoine (M), résidant à NEUBLANS-ABERGEMENT(39385)
Mar. LOICHERIE Marguerite (F), résidant à NEUBLANS-ABERGEMENT(39385)

15/04/1616

DURANT Antoine
fils légitime de DURANT Etienne, résidant à NEUBLANS-ABERGEMENT(39385) et de X Barbe
Par. HUDELETET Antoine (M), résidant à NEUBLANS-ABERGEMENT(39385)
Mar. DURANT Jeanne (F), résidant à NEUBLANS-ABERGEMENT(39385)

27/04/1616

COINTOT Antoine
fils légitime de COINTOT Claude et de COINTOT Marie
Par. DAUFIN Antoine (M), résidant à FRETTERANS(71207)
Mar. BOURGEOIS Jacotte (F), résidant à POLIGNY(39434)
Observations : Parrain Honorable. Marraine, Demoiselle femme de RATEAU Jean, docteur en droits

27/06/1616

GOUARD Aimé
fils légitime de GOUARD Pierre et de VASET Philiberte
Par. GOUARD Aimé (M), résidant à POLIGNY(39434)
Mar. COINTOT Marcienne (F)
Observations : Marraine femme de VAULCHEROT Jacques, le jeune

03/07/1616

BALAT Jeanne
fille légitime de BALAT Claude, résidant à NEUBLANS-ABERGEMENT(39385)
et de MILLET Claude
Par. COURBET Hugues (M), résidant à NEUBLANS-ABERGEMENT(39385)
Mar. BOURGEOIS Jeanne (F), résidant à NEUBLANS-ABERGEMENT(39385)
Observations : Marraine femme de RAVAUX Jean

07/10/1616

GARNIER Emilienne
fille légitime de GARNIER Denis, résidant à NEUBLANS-ABERGEMENT(39385) et de X Jeanne
Par. GUYARD Denis (M), résidant à NEUBLANS-ABERGEMENT(39385)
Mar. BOUDOT Emilienne (F), résidant à NEUBLANS-ABERGEMENT(39385)
Observations : Marraine fille de Honorable Sebastien.

08/11/1616

LÉPAIGE Jacotte
fille légitime de LÉPAIGE Pierre et de X Claude
Par. FOULET Jean (M), résidant à NEUBLANS-ABERGEMENT(39385)
Mar. BOURGEOIS Jacotte (F), résidant à POLIGNY(39434)
Observations : Marraine, "Demoiselle", femme de Messire RATEAU Jean, docteur es droit

08/01/1617

RAMEAUX Etienne
fils légitime de RAMEAUX Claude et de LEBLANC Rose
Par. HUDELETET Etienne (M)
Mar. GEY Denise (F)
Observations : Marraine fille de Denis

10/01/1617

RAVAUX Marie
fille légitime de RAVAUX Claude, résidant à NEUBLANS-ABERGEMENT(39385)
et de GUADOT Mathieu
Par. RAVAUX Noé (M), résidant à NEUBLANS-ABERGEMENT(39385)
Mar. BOUDOT Marie (F), résidant à NEUBLANS-ABERGEMENT(39385)
Observations : Marraine femme de HUDELETET Etienne

03/02/1617

TISSERAND Antoine
fils légitime de TISSERAND Denis, résidant à NEUBLANS-ABERGEMENT(39385)
et de BECAR Emilienne
Par. MILLET Antoine (M), résidant à NEUBLANS-ABERGEMENT(39385)
Mar. MILLET Philiberte (F), résidant à NEUBLANS-ABERGEMENT(39385)
Observations : Marraine fille de Vincent

07/08/1617

PERROT Claude
fille légitime de PERROT Philibert, résidant à NEUBLANS-ABERGEMENT(39385)
au lieu-dit Abergement-Saint-Jean et de MELOT Claude
Par. BOULANT Claude (M)
Mar. BROUTAR Etienne (F)
Observations : Marraine veuve de +GIRARDIER Anatole

10/08/1617

BOUDOT Jean
fils légitime de BOUDOT Sebastien et de COURTOIS Jeanne
Par. RATTELO Jean (M), Docteur en droits
Mar. COINTOT Jeanne (F), résidant à DOLE(39198)
Observations : Père, Maître. Mère, Demoiselle et Maîtresse. Parrain, Messire, docteur juré. Marraine, Dame, fille de Messire +Jean, docteur.

20/08/1617

BOISSARD Claude
fils légitime de BOISSARD Claude et de PELONGENET Claude
Par. GENEVOIS Claude (M)
Mar. OUDOT Claude (F), résidant à PETIT NOIR(39415)
Observations : Marraine femme de BRICARD Luce

20/08/1617

BOISSARD Philibert
fils légitime de BOISSARD Claude et de PELONGENET Claude
Par. BERTON Philibert (M)
Mar. MILLET Philiberte (F)
Observations : Jumeau. Marraine fille de Vincent

22/09/1617

RAVAUX Antoine
fils légitime de RAVAUX Philibert et de ANDREY Thienette
Par. MILLET Antoine (M)
Mar. GUADOT Mathie (F)
Observations : Jumeau. Marraine femme de RAVAUX Claude Père : "Le Jeune".

22/09/1617

RAVAUX Mathieu
fils légitime de RAVAUX Philibert et de ANDREY Thienette
Par. GOUJET Claude (M), résidant à CHAUSSIN(39128)
Mar. RAVAUX Claué (F)
Observations : Jumeau. Marraine fille de Jean Père : Le Jeune".

10/10/1617

BARBELENET Michelle
fille légitime de BARBELENET Philibert et de FOULET Claude
Par. BARBELENET Jacques (M)
Mar. COINTOT Michelle (F)
Observations : Marraine femme de FOULET Jean

17/10/1617

BABET Anne
fille légitime de BABET Claude et de FOULET Jeanne
Par. BOBET Jean (M)
Mar. DAUGIER Rose (F)
Observations : Marraine femme de RAVAUX Pierre

01/11/1617

BOBET Toussaint
fils légitime de BOBET Jean et de PANSET Marie
Par. RATTELO Jean (M), résidant à POLIGNY(39434)
Mar. MILLET Jeanne (F)
Observations : Pere "le jeune". Parrain, Messire. Marraine femme de BOBET Claude

05/11/1617

VAULCHEROT Jeanne
fille légitime de VAULCHEROT Jacques et de COINTOT Marcienne
Par. COINTOT Claude (M), Notaire
Mar. COURTOIS Jeanne (F)
Observations : Pere "le jeune". Parrain, Maitre. Marraine, Dame femme de Maitre BOUDOT
Sebastien

23/11/1617

MILLET Marie
fille légitime de MILLET Antoine et de RAVAUX Rose
Par. RIARD Jacques (M)
Mar. RAVAUX Rose (F)
Observations : Marraine femme de RAVAUX Noemi

20/12/1617

VAUCHIER Jeanne
fille légitime de VAUCHIER Jacques et de VATAN Philiberte
Par. VAUCHIER Anatoile (M)
Mar. DURAND Jeanne (F), résidant à NEUBLANS-ABERGEMENT(39385)

28/12/1617

LOICHERIE Marie
fille légitime de LOICHERIE Jean, résidant à NEUBLANS-ABERGEMENT(39385)
et de HUDELETET Sebastienne
Par. BABET Claude (M), résidant à NEUBLANS-ABERGEMENT(39385)
Mar. BOUDOT Marie (F), résidant à NEUBLANS-ABERGEMENT(39385)
Observations : Marraine femme de HUDELETET Etienne

07/01/1618

GUILLEMIN Jeanne
fille légitime de GUILLEMIN Edmond, résidant à NEUBLANS-ABERGEMENT(39385)
et de PHILIPPE Claude
Par. BALAT Claude (M), résidant à NEUBLANS-ABERGEMENT(39385)
Mar. COURTOIS Jeanne (F), résidant à NEUBLANS-ABERGEMENT(39385)
Observations : Marraine : "Dame", femme de BOUDOT Sebastien

07/01/1618

POISET Jeanne
fille légitime de POISET Vincent, résidant à NEUBLANS-ABERGEMENT(39385)
au lieu-dit Petit Meix et de X Marguerite
Par. RAVAUX Sebastien (M)
Mar. COURTOIS Jeanne (F)
Observations : Marraine, "Dame", femme de Messire BOUDOT Sebastien

10/02/1618

NOUVELET Jeanne
fille légitime de NOUVELET Claude et de BENOIT Colombe
Par. RAVAUX Pierre (M)
Mar. MANTOCHE DE Jeanne (F), résidant à DOLE(39198)
Observations : Marraine, "Dame" veuve de Messire COINTOT Jacques

17/02/1618

LAMBERT Louis
fils légitime de LAMBERT Claude et de MAUCHAN Etienne
Par. BROUTARD Louis (M)
Mar. BERDOUX Etienne (F), résidant à NEUBLANS-ABERGEMENT(39385)
Observations : Marraine fille de Pierre

18/02/1618

PAQUOT François
fils légitime de PAQUOT Jean, résidant à NEUBLANS-ABERGEMENT(39385)
et de PRELOT Jacoba
Par. HUDELETET Toussaint (M), résidant à NEUBLANS-ABERGEMENT(39385)
Mar. RAVAUX Rose (F), résidant à NEUBLANS-ABERGEMENT(39385)
Observations : Parrain fils d'Etienne

07/03/1618

COINTOT Denis
fils légitime de COINTOT Jacques, résidant à NEUBLANS-ABERGEMENT(39385)
et de BAIREGNOT Honoree
Par. DUSOUS Claude (M), résidant à NEUBLANS-ABERGEMENT(39385)
Mar. BARBELENET Claude (F), résidant à NEUBLANS-ABERGEMENT(39385)
Observations : Marraine fille de Jacques

16/07/1618

COINTOT Etienne
fils légitime de COINTOT Claude, Notaire et de COINTOT Marie
Par. BOUDOT Sébastien (M), résidant à NEUBLANS-ABERGEMENT(39385)
Mar. PARESSOT Antoinette (F), résidant à FRETTERANS(71207)
Observations : Pere et parrain, Maitre. Marraine, Dame femme de BONGUELET Jacques

27/07/1618

BOBET Françoise
fille légitime de BOBET Pierre et de GUILLEMIN Claude
Par. RAVAUX Denis (M)
Mar. BUET Jeanne (F), résidant à PETIT NOIR(39415)
Observations : Marraine fille de Claude

23/09/1618

DAUFIN Pierre
fils légitime de DAUFIN Edmond, résidant à NEUBLANS-ABERGEMENT(39385)
et de JAMEREY Louise
Par. POILLOUX Pierre (M), résidant à NEUBLANS-ABERGEMENT(39385)
Mar. BARDOUX Sebastienne (F), résidant à NEUBLANS-ABERGEMENT(39385)
Observations : Marraine femme de MOUREY Pierre

26/09/1618

BOULAIN Claude
fils légitime de BOULAIN Claude, résidant à CHAUSSIN(39128) et de GIRARDE Marcienne
Par. BROULAR Louis (M)
Mar. PERROT Emilienne (F)
Observations : Marraine fille de Philibert

17/10/1618

MILLET Claude
fils légitime de MILLET Guy et de BOBET Jeanne
Par. BABET Claude (M)
Mar. MILLET Philiberte (F)
Observations : Parrain fils de Claude. Marraine femme de VENTARD Pierre

20/10/1618

JAQUELETA Léonard
fils légitime de JAQUELETA Pierre, résidant à NEUBLANS-ABERGEMENT(39385)
au lieu-dit Abergement et de X Marie
Par. LORMET Léonard (M), résidant à LONGWY-SUR-LE DOUBS(39299)
Mar. MAIRET Jeanne (F), résidant à NEUBLANS-ABERGEMENT(39385), au lieu-dit Abergement
Observations : Marraine femme de CAILLET Catherin

21/10/1618

ANDRE Claudia
fille légitime de ANDRE Claude et de PREVOT Claudine
Par. MUGNIER Jean (M)
Mar. PREVOT Jeanne (F), résidant à RAHON(39448)
Observations : Père : dit "Revignai".

31/10/1618

BERDOUX Anne
fille légitime de BERDOUX Sebastien et de X Jeanne
Par. MILLET Antoine (M)
Mar. HUDELETET Anne (F)
Observations : Marraine fille de feu +Pierre

14/11/1618

ANDRE Jeanne
fille légitime de ANDRE Nicolas, résidant à NEUBLANS-ABERGEMENT(39385)
et de DAUGIER Rose
Par. RAVAUX Sebastien (M), résidant à NEUBLANS-ABERGEMENT(39385)
Mar. MILLET Jeanne (F), résidant à NEUBLANS-ABERGEMENT(39385)

06/01/1619

VAULCHEROT Rose
fille légitime de VAULCHEROT Jacques, résidant à NEUBLANS-ABERGEMENT(39385)
et de COINTOT Mardienne
Par. CHOUSEAU Claude (M), résidant à NEUBLANS-ABERGEMENT(39385)
Mar. RIART Rose (F), résidant à NEUBLANS-ABERGEMENT(39385)

05/02/1619

BARBELENET Sebastien
fils légitime de BARBELENET Philibert, résidant à NEUBLANS-ABERGEMENT(39385)
et de FOULET Claude
Par. RAVAUX Sebastien (M), résidant à NEUBLANS-ABERGEMENT(39385)
Mar. GAUDOT Marthe (F), résidant à NEUBLANS-ABERGEMENT(39385)

08/02/1619

DAUFIN Pierre
fils légitime de DAUFIN Simon et de JAMEREY Louise
Par. POILLOUX Pierre (M)
Mar. FOULET Jeanne (F)

10/04/1619

PARISENET Jacques
fils légitime de PARISENET Pierre, résidant à NEUBLANS-ABERGEMENT(39385)
et de CHOUSEAU Claude
Par. RIART Jacques (M), résidant à NEUBLANS-ABERGEMENT(39385)
Mar. PARISENET Louise (F), résidant à NEUBLANS-ABERGEMENT(39385)

11/04/1619

POILOUX Claudia
fille légitime de POILOUX Pierre et de HUDELETET Jeanne
Par. BOBET Jean (M)
Mar. GUILLEMIN Claudia (F)

27/04/1619

RAVAUX Sebastien
fils légitime de RAVAUX Claude, résidant à NEUBLANS-ABERGEMENT(39385)
et de GAUDOT Mathieu
Par. RAVAUX Sebastien (M), résidant à NEUBLANS-ABERGEMENT(39385)
Mar. RAVAUX Marguerite (F), résidant à NEUBLANS-ABERGEMENT(39385)

29/04/1619

BROUTARD Antoinette
fille légitime de BROUTARD Louis et de FRAICHET Denise
Par. X Francois (M)
Mar. BOUGOT Claudia (F), résidant à PETIT-NOIR(39415)

13/05/1619

HUDELETET Mathie
fille légitime de HUDELETET Etienne et de BOUDOT Marie
Par. LOICHERIE Jean (M)
Mar. GAUDOT Mathie (F)
Observations : Marraine femme de RAVAUX Claude

20/05/1619

BABET Anne
fille légitime de BABET Claude et de FOULET Jeanne
Par. RATELLO Jean (M), résidant à POLIGNY(39434)
Mar. MILLET Jenne (F)
Observations : Parrain, Maitre. Marraine femme de BOBET Claude

29/08/1619

TISSERAND Jean
fils légitime de TISSERAND Denis, résidant à NEUBLANS-ABERGEMENT(39385)
et de BECARE Emilienne
Par. HUDELETET Pierre (M), résidant à NEUBLANS-ABERGEMENT(39385)
Mar. DEMANTOCHE Jeanne (F), résidant à NEUBLANS-ABERGEMENT(39385)

20/10/1619

PAQUET Huguette
fille légitime de PAQUET Jean, résidant à NEUBLANS-ABERGEMENT(39385)
et de PRELOT Jaquette
Par. RAVAUX Denis (M), résidant à NEUBLANS-ABERGEMENT(39385)
Mar. RAVAUX Huguette (F), résidant à NEUBLANS-ABERGEMENT(39385)

22/11/1619

PIANOT Etiennette
fille légitime de PIANOT Jean, résidant à NEUBLANS-ABERGEMENT(39385)
au lieu-dit Abergement-Saint-Jean et de PONSOT Françoise
Par. BERDOUX Pierre (M)
Mar. BROUTARD Etiennette (F)

29/12/1619

BOBET Etienne
fils légitime de BOBET Jean et de PARISSET Marie
Par. HUDELETET Etienne (M)
Mar. MILLET Claude (F)

19/01/1620

LOICHERIE Antoine
fils légitime de LOICHERIE Philibert et de X Marguerite
Par. LOICHERIE Jean (M)
Mar. MILLET Claude (F)

13/03/1620

RICHENET Philibert
fils de RICHENET Claude, résidant à NEUBLANS-ABERGEMENT(39385)
et de GUIARD Marguerite
Par. LOICHERIE Philibert (M), résidant à NEUBLANS-ABERGEMENT(39385)
Mar. COINTOT Guillerme (F), résidant à NEUBLANS-ABERGEMENT(39385)
Observations : Marraine fille d'Etienne

14/03/1620

MILLET Emilien
fils légitime de MILLET Antoine, résidant à NEUBLANS-ABERGEMENT(39385)
et de RAVAUX Rose
Par. RAVAUX Denis (M), résidant à NEUBLANS-ABERGEMENT(39385)
Mar. RAVAUX Marguerite (F), résidant à NEUBLANS-ABERGEMENT(39385)

20/03/1620

GARNIER Pierre
fils légitime de GARNIER Denis et de X Jeanne
Par. VENTAR Pierre (M)
Mar. FOULET Claudia (F)

26/03/1620

LOICHERIE Pierre
fils légitime de LOICHERIE Jean, résidant à NEUBLANS-ABERGEMENT(39385)
et de HUDELETET Sebastienne
Par. HUDELETET Pierre (M), résidant à NEUBLANS-ABERGEMENT(39385)
Mar. HUDELETET Anne (F), résidant à NEUBLANS-ABERGEMENT(39385)

12/04/1620

DU MAIX Jacques
fils légitime de DU MAIX Vincent, résidant à NEUBLANS-ABERGEMENT(39385)
et de X Marguerite
Par. RIART Jacques (M), résidant à NEUBLANS-ABERGEMENT(39385)
Mar. PARISET Marie (F), résidant à NEUBLANS-ABERGEMENT(39385)

26/04/1620

GUILLAUME Philibert
fils légitime de GUILLAUME Edmond et de X Claudia
Par. RAVAUX Philibert (M)
Mar. ANDRE Claudia (F)

27/04/1620

BOBET Denis
fils légitime de BOBET Pierre et de GUILLEMIN Claudine
Par. GUIARD Denis (M)
Mar. RIART Rose (F)

11/06/1620

MILLET Claudia
fille légitime de MILLET Jean et de X Emilienne
Par. VERDUN Aubin ? (M)
Mar. SAUSOY Isabelle (F), résidant à CHAUSSIN(39128)

05/07/1620

RAVAUX Francois
fils légitime de RAVAUX Denis et de MOUTARLOT Anne
Par. BUET Francois (M), résidant à PETIT-NOIR(39415), au lieu-dit Noire
Mar. RAVAUX Marguerite (F)
Observations : Marraine fille de Jean

31/07/1620

POISET Pierre
fils légitime de POISET Claude, résidant à NEUBLANS-ABERGEMENT(39385)
au lieu-dit Petit Meix et de JORUN Antoinette
Par. JACOT Pierre (M), résidant à MOUTHIER-EN-BRESSE(71326), au lieu-dit Choulière
Mar. MONTARLOT Anne (F), résidant à NEUBLANS-ABERGEMENT(39385)
Observations : Marraine femme de RAVAUX Denis

09/08/1620

MILLET Rose
fille légitime de MILLET Pierre, résidant à NEUBLANS-ABERGEMENT(39385)
et de X Hippolyte
Par. DURANT Etienne (M), résidant à NEUBLANS-ABERGEMENT(39385)
Mar. LE BLANC Rose (F), résidant à NEUBLANS-ABERGEMENT(39385)

01/09/1620

MILLET Claude
fils légitime de MILLET Claude, résidant à NEUBLANS-ABERGEMENT(39385) et de X X
Par. NOUVELET Claude (M), résidant à NEUBLANS-ABERGEMENT(39385)
Mar. BOBET Guyonne (F), résidant à NEUBLANS-ABERGEMENT(39385)

02/09/1620

TISSERANT Marguerite
fille légitime de TISSERANT Denis, résidant à NEUBLANS-ABERGEMENT(39385)
et de BAUCAIRE Emilienne
Par. BARTOT Jean (M), résidant à NEUBLANS-ABERGEMENT(39385)
Mar. COINTOT Marguerite (F), résidant à NEUBLANS-ABERGEMENT(39385)

11/11/1620

VANTARD Marguerite
fille légitime de VANTARD Pierre et de MILLET Philiberte
Par. COURBET Pierre (M)
Mar. RAVAUX Marguerite (F)

04/12/1620

BARBELENET Fiacre
fils légitime de BARBELENET Philibert, résidant à NEUBLANS-ABERGEMENT(39385)
et de FOULET Claudia
Par. DAUFIN Fiacre (M), résidant à NEUBLANS-ABERGEMENT(39385)
Mar. BARBELENET Claudia (F), résidant à NEUBLANS-ABERGEMENT(39385)

03/02/1621

GUIARD Jeanne
fille légitime de GUIARD Denis et de RAVAUX Claude
Par. RATELLO Jean (M), résidant à POLIGNY(39434), Docteur es droit
Mar. RAVAUX Rose (F), résidant à NEUBLANS-ABERGEMENT(39385)
Observations : Parrain, Messire. Marraine femme de RAVAUX Noel

07/02/1621

PAQUOT Sebastienne
fille légitime de PAQUOT Jean et de PRELOT Jaquette
Par. DAUFIN Jacques (M), résidant à FRETTERANS(71207)
Mar. BARDOUX Sebastienne (F)

01/03/1621

GOUARD Claude
fils légitime de GOUARD Pierre et de VASET Philiberte
Par. COINTOT Claude (M), Notaire
Mar. GUILLEMIN X (F)
Observations : Marraine femme de BOBET Pierre

07/04/1621

RAVAUX Mathie
fille légitime de RAVAUX Claude, résidant à NEUBLANS-ABERGEMENT(39385)
et de LE BLANC Rose
Par. HUDELETET Philippe (M), résidant à NEUBLANS-ABERGEMENT(39385)
Mar. GADOT Mathie (F), résidant à NEUBLANS-ABERGEMENT(39385)

10/04/1621

BABET Claude
fils légitime de BABET Claude, résidant à NEUBLANS-ABERGEMENT(39385)
et de RAVAUX Marguerite
Par. BABET Guy (M), résidant à NEUBLANS-ABERGEMENT(39385)
Mar. MILLET Jeanne (F), résidant à NEUBLANS-ABERGEMENT(39385)
Observations : Marraine femme de BOBET Claude

05/05/1621

GUILLOT Sébastienne
fille légitime de GUILLOT Désiré, résidant à NEUBLANS-ABERGEMENT(39385)
et de REVY Anatoile
Par. REVY Etienne (M)
Mar. LE PAGE Sébastienne (F), résidant à NEUBLANS-ABERGEMENT(39385)
Observations : Marraine fille de Pierre

15/05/1621

COINTOT Claude
fils légitime de COINTOT Claude, Notaire et de COINTOT Marie
Par. GUIOTY X (M), résidant à CHAUSSIN(39128), Théologien et chantre
Mar. CHARLOT Claudia (F), résidant à DOLE(39198)
Observations : Père : Maitre. - Marraine : "Dame", femme de Maitre COINTOT Laurent. Parrain
: Chantre en l'église St Maurice de CHAUSSIN

30/05/1621

RIARD Antoine
fils légitime de RIARD Antoine et de SOSSOIT Isabelle
Par. MILLET Antoine (M)
Mar. FOULET Jeanne (F)
Observations : Jumeau. Marraine femme de BABET Claude

30/05/1621

RIARD Sébastien
fils légitime de RYARD Antoine et de SOSOIT Isabelle
Par. BOUDOT Sébastien (M)
Mar. BOUDOT Philiberte (F)
Observations : Jumeau. Parrain, Maitre

14/06/1621

PARTIOT Claudia
fille légitime de PARTIOT Francois et de BROUTARD Etienne
Par. PARROT Pierre (M), résidant à MOUTHIER-EN-BRESSE(71326)
Mar. PARROT Claudia (F), résidant à NEUBLANS-ABERGEMENT(39385)
au lieu-dit Abergement-Saint-Jean

27/06/1621

ANDRE Claude
fils légitime de ANDRE Claude, résidant à NEUBLANS-ABERGEMENT(39385) et de X Claudia
Par. HUDELETET Claude (M), résidant à NEUBLANS-ABERGEMENT(39385), au lieu-dit Neublans
Mar. ANDRÉ X (F), résidant à NEUBLANS-ABERGEMENT(39385)
Observations : Marraine femme de RAVAUX Philibert

09/09/1621

HUDELETET Denise
fille légitime de HUDELETET Philippe et de BARBELENET Claudia
Par. HUDELETET Pierre (M)
Mar. HUDELETET Guillerma (F), résidant à NEUBLANS-ABERGEMENT(39385)
au lieu-dit Neublans

11/09/1621

MILLET Marguerite
fille légitime de MILLET Jean et de ROUYER Honorée
Par. JAQUOT Pierre (M), résidant à MOUTHIER EN BRESSE(71326), au lieu-dit Chouliere
Mar. FOULET Claudia (F), résidant à NEUBLANS-ABERGEMENT(39385), au lieu-dit Neublans
Observations : Marraine femme de BARBELENET Philibert

27/09/1621

JANION Clauda
fille légitime de JANION Philibert et de X Fiacre
Par. LOURNOT Pierre (M), résidant à LONGWY SUR LE DOUBS(39299)
Mar. OUDOT Clauda (F), résidant à PETIT NOIR(39415)

07/10/1621

POILOUX Jean
fils légitime de POILOUX Pierre, résidant à NEUBLANS-ABERGEMENT(39385)
au lieu-dit Neublans et de DURAND Jeanne
Par. FOULET Jean (M), résidant à NEUBLANS-ABERGEMENT(39385), au lieu-dit Neublans
Mar. BOUDIN Pierrette (F), résidant à NEUBLANS-ABERGEMENT(39385), au lieu-dit Neublans
Observations : Marraine femme de DUSOULZ Claude

22/10/1621

LOICHERIE Denise
fille légitime de LOICHERIE Philibert, résidant à NEUBLANS-ABERGEMENT(39385)
au lieu-dit Neublans et de COINTOT Marguerite
Par. BOBET Denis (M), résidant à NEUBLANS-ABERGEMENT(39385), au lieu-dit Neublans
Mar. SOSOIT Isabelle (F), résidant à NEUBLANS-ABERGEMENT(39385), au lieu-dit Neublans
Observations : Enfant dit "insignita" c'est à dire "portant des marques de meurtrissures".

22/10/1621

RAVAUX Jaquette
fille légitime de RAVAUX Claude et de GADOT Mathie
Par. RAVAUX Hugues (M), résidant à NEUBLANS-ABERGEMENT(39385), Prêtre curé, (S)
Mar. BOURGEOIS Jaquette (F), résidant à POLIGNY(39434)
Observations : Parrain : "Révérend Messire", curé de l'église St Etienne de NEUBLANS
ABERGEMENT. - Marraine, "Dame", femme de Messire RATELLO, docteur

27/10/1621

TISSERAND Émilienne
fille légitime de TISSERAND Denis, résidant à NEUBLANS ABERGEMENT(39385)
au lieu-dit Neublans et de BOCAIRE Émilienne
Par. BAQUOT Philibert (M), résidant à NEUBLANS ABERGEMENT(39385), au lieu-dit Neublans
Mar. BOUDOT Émilienne (F), résidant à NEUBLANS ABERGEMENT(39385), au lieu-dit Neublans

22/12/1621

VOCHIER Anne
fille légitime de VOCHIER Jacques et de X Philiberte
Par. BIET Pierre (M)
Mar. FLUCHON Anne (F), résidant à PETIT-NOIR(39415), au lieu-dit Saulçois

06/01/1622

MILLET Marcienne
fille légitime de MILLET Guy, résidant à NEUBLANS-ABERGEMENT(39385)
au lieu-dit Neublans et de BOBET Guyette
Par. BOBET Pierre (M), résidant à NEUBLANS-ABERGEMENT(39385), au lieu-dit Neublans
Mar. ROUHIER Claudia (F), résidant à NEUBLANS-ABERGEMENT(39385), au lieu-dit Neublans
Observations : Marraine femme de CONVERSET Emilien

07/01/1622

JAQUOT Pierre
fils légitime de JAQUOT Pierre, résidant à MOUTHIER EN BRESSE(71326)
au lieu-dit Chouliere et de X Anatolia
Par. JAQUELETTAIT Pierre (M), résidant à NEUBLANS-ABERGEMENT(39385)
au lieu-dit Abergement-Saint-Jean
Mar. COURTOIS Jeanne (F), résidant à NEUBLANS-ABERGEMENT(39385), au lieu-dit Neublans
Observations : Marraine : "Dame", femme de Messire BOUDOT Sebastien

09/04/1622

JAQUELETET Anatolia
fille légitime de JAQUELETET Pierre et de BERDOUX Marie
Par. PERTIOT Francois (M), résidant à NEUBLANS ABERGEMENT(39385), au lieu-dit Neublans
Mar. JAQUELET Anatolia (F), résidant à NEUBLANS-ABERGEMENT(39385)
au lieu-dit Abergement-Saint-Jean

05/05/1622

GUILLOZ Sébastienne
fille légitime de GUILLOZ Désiré, résidant à NEUBLANS-ABERGEMENT(39385)
au lieu-dit Neublans et de REVY Anatolia
Par. REVY Etienne (M)
Mar. LEPAGE Sébastienne (F), résidant à NEUBLANS-ABERGEMENT(39385)
au lieu-dit Neublans

22/05/1622

BROUTARD Vincent
fils légitime de BROUTARD Louis, résidant à NEUBLANS-ABERGEMENT(39385)
au lieu-dit Abergement-Saint-Jean et de X Denise
Par. SAGON Vincent (M)
Mar. BROUTARD Etienne (F)

27/05/1622

BOBET Claude
fils légitime de BOBET Pierre et de GUILLEMIN Claude
Par. BIET Claude (M), résidant à PETIT NOIR(39415)
Mar. MILLET Sébastienne (F), résidant à NEUBLANS-ABERGEMENT(39385)
au lieu-dit Neublans
Observations : Dans un autre acte le baptême est daté du 29/05/1622.

01/06/1622

MILLET Jean
fils légitime de MILLET Claude, résidant à NEUBLANS-ABERGEMENT(39385)
au lieu-dit Neublans et de PARET Françoise
Par. FOULET Jean (M), résidant à NEUBLANS-ABERGEMENT(39385), au lieu-dit Neublans
Mar. DAUFIN Elisabeth (F), résidant à NEUBLANS-ABERGEMENT(39385), au lieu-dit Neublans

27/06/1622

TILLEY Jeanne
fille légitime de TILLEY Jean et de X Clauda
Par. VINON Jean (M), résidant à DOLE(39198)
Mar. COURTOIS Jeanne (F), résidant à NEUBLANS-ABERGEMENT(39385), au lieu-dit Neublans

14/07/1622

GARNIER Pierre
fils légitime de GARNIER Denis, résidant à NEUBLANS-ABERGEMENT(39385)
au lieu-dit Neublans et de X Jeanné
Par. BOBET Pierre (M), résidant à NEUBLANS-ABERGEMENT(39385), au lieu-dit Neublans
Mar. DURAND Jeanne (F), résidant à NEUBLANS-ABERGEMENT(39385), au lieu-dit Neublans

19/07/1622

BOUDERAT Emilienne
fille légitime de BOUDERAT Humbert et de BELIN Catherine
Par. CARET Denis (M)
Mar. BOUDOT Emilienne (F), résidant à NEUBLANS-ABERGEMENT(39385), au lieu-dit Neublans

19/07/1622

POISET Gaspard
fils légitime de POISET Emilien, résidant à NEUBLANS-ABERGEMENT(39385)
au lieu-dit Petit Meix et de TARTELIN Simone
Par. VINON Gaspard (M), résidant à DOLE(39198)
Mar. TARTELIN Claudia (F)

26/07/1622

RIARD Huguette
fille légitime de RIARD Jacques et de SAUSOY Élisabeth
Par. PETIT Etienne (M)
Mar. PARGOZ ? Huguette (F), résidant à DOLE(39198)

03/08/1622

ROLET Etienne
fille légitime de ROLET Étienne, résidant à NEUBLANS-ABERGEMENT(39385)
au lieu-dit Neublans et de HUDELETET Anne
Par. BERTOT Jean (M), résidant à NEUBLANS-ABERGEMENT(39385), au lieu-dit Neublans
Mar. BOUDOT Philiberte (F), résidant à NEUBLANS-ABERGEMENT(39385)
au lieu-dit Neublans

15/09/1622

VANTARD Rose
fille légitime de VANTARD Pierre, résidant à NEUBLANS ABERGEMENT(39385)
au lieu-dit Neublans et de MILLET Barbe
Par. CHAISAUT Jean (M), résidant à NEUBLANS-ABERGEMENT(39385), au lieu-dit Neublans
Mar. DAUGIER Rose (F), résidant à NEUBLANS-ABERGEMENT(39385), au lieu-dit Neublans

12/10/1622

LANIER Jeanne
fille légitime de LANIER Claude, résidant à NEUBLANS-ABERGEMENT(39385)
au lieu-dit Neublans et de LECLERC ? Claude
Par. FEBVRE Jean (M), résidant à NEUBLANS-ABERGEMENT(39385), au lieu-dit Neublans
Mar. BOBET Guillette (F), résidant à NEUBLANS-ABERGEMENT(39385), au lieu-dit Neublans

13/10/1622

BOBET Albain
fils légitime de BOBET Jean et de PENSOT Marie
Par. VERDUN Albain (M), résidant à CHEMIN(39138), au lieu-dit Beauchemin
Mar. BOBET Sébastienne (F), résidant à NEUBLANS-ABERGEMENT(39385)
au lieu-dit Neublans

25/10/1622

MILLET Rose
fille légitime de MILLET Antoine et de RAVAUX Rose
Par. X X (M)
Mar. RIARD Rose (F), résidant à NEUBLANS-ABERGEMENT(39385), au lieu-dit Neublans
Observations : Marraine fille de Claude

31/10/1622

POISET Vincent
fils légitime de POISET Claude et de JORON Antoinette
Par. POISET Vincent (M)
Mar. PAGE Anatolia (F)

08/12/1622

CHAVAN Marie
fille légitime de CHAVAN Henri et de GOINTOT ? Marcienne
Par. JACOB Pierre (M), résidant à MOUTHIER EN BRESSE(71326), au lieu-dit Choulière
Mar. COINTOT Marie (F), résidant à NEUBLANS-ABERGEMENT(39385), au lieu-dit Neublans

18/12/1622

DAUFIN Philibert
fils légitime de DAUFIN Claude, résidant à NEUBLANS-ABERGEMENT(39385)
et de DAUGIER Philiberte
Par. BONGUELET Philibert (M), résidant à FRETTERANS(71207)
Mar. LOUGNON Claude (F), résidant à ANNOIRE(39011), au lieu-dit Le Grand Noir

23/12/1622

GUILLOZ Claude
fils légitime de GUILLOZ Désiré, résidant à NEUBLANS-ABERGEMENT(39385)
au lieu-dit Neublans et de X Anatolia
Par. DURAND Jean (M), résidant à NEUBLANS-ABERGEMENT(39385), au lieu-dit Neublans
Mar. MILLET Emilienne (F), résidant à NEUBLANS-ABERGEMENT(39385), au lieu-dit Neublans

21/01/1623

MANDRILLON Jacques
fils légitime de MANDRILLON Claude, résidant à NEUBLANS-ABERGEMENT(39385)
au lieu-dit Neublans et de BEZ Marguerite
Par. RIARD Jacques (M)
Mar. ROUET Claudia (F)

27/01/1623

BARISSET Rose
fille légitime de BARISSET Pierre et de X Antoinette
Par. COINTOT Jacques (M)
Mar. RIART Rose (F), résidant à NEUBLANS-ABERGEMENT(39385), au lieu-dit Neublans

01/02/1623

BOBET Nicolas
fils légitime de BOBET Claude et de FEBVRE Claudia
Par. FEBVRE Nicolas (M)
Mar. GRAND Claudia (F)

04/02/1623

JOZ Marguerite
fille légitime de JOZ Claude, résidant à NEUBLANS-ABERGEMENT(39385)
au lieu-dit Petit Meix et de GELARD Emilienne
Par. BABET Guy (M)
Mar. NOUVELOT Marguerite (F)

01/03/1623

RIVOT Jeanne
fille légitime de RIVOT Claude et de MILLET Claudia
Par. CHOISEAUX Emilien (M), résidant à NEUBLANS-ABERGEMENT(39385)
Mar. COINTOT Jeanne (F), résidant à NEUBLANS-ABERGEMENT(39385), au lieu-dit Neublans

19/03/1623

COURBET Sébastien
fils légitime de COURBET Pierre, résidant à NEUBLANS-ABERGEMENT(39385)
au lieu-dit Neublans et de X Claudine
Par. BOUDOT Sébastien (M), résidant à NEUBLANS-ABERGEMENT(39385), au lieu-dit Neublans
Mar. MILLET Sébastienne (F), résidant à NEUBLANS-ABERGEMENT(39385)
Observations : Parrain : "Messire".

28/03/1623

BABET Jean
fils légitime de BABET Claude, résidant à NEUBLANS-ABERGEMENT(39385)
au lieu-dit Neublans et de RAVAUX Marguerite
Par. FOULET Jean (M), résidant à NEUBLANS-ABERGEMENT(39385), au lieu-dit Neublans
Mar. RAVAUX Rose (F), résidant à NEUBLANS-ABERGEMENT(39385), au lieu-dit Neublans

10/05/1623

JAMEREY Isabelle
fille légitime de JAMEREY Philibert, résidant à NEUBLANS-ABERGEMENT(39385)
et de X Jeanne
Par. RAVAUX Hugues (M), résidant à AUTHUMES(71013), Prêtre et curé
Mar. SAUSOIT Isabelle (F), résidant à NEUBLANS-ABERGEMENT(39385), au lieu-dit Neublans
Observations : Parrain, "Messire"

07/05/1623

POISET Antoinette
fille légitime de POISET Vincent, résidant à NEUBLANS-ABERGEMENT(39385)
au lieu-dit Petit Meix et de MICHAU Marguerite
Par. VAULCHEROT Claude (M), résidant à NEUBLANS-ABERGEMENT(39385), Curé
au lieu-dit Neublans
Mar. MICHAU Antoinette (F), résidant à MOUTHIER EN BRESSE(71326)
Observations : Parrain, Messire

10/05/1623

MONFLEUR Emilienne
fille légitime de MONFLEUR Philippe et de X Rose
Par. RAVAUX Pierre (M)
Mar. BOUDOT Emilienne (F)

06/06/1623

BOUDOT Jeanne
fille légitime de BOUDOT Sébastien et de COURTOIS Jeanne
Par. RAVAUX Hugues (M), résidant à AUTHUMES(71013), Curé
Mar. COINTOT Jeanne Baptiste (F), résidant à DOLE(39198)
Observations : Père et parrain : "Messires".

20/11/1623

ROUGEOT Claude
fils légitime de ROUGEOT Claude et de X Adrienne
Par. CALLET Catherin (M)
Mar. BROUARD Denise (F), résidant à NEUBLANS-ABERGEMENT(39385)
au lieu-dit Abergement-Saint-Jean

28/11/1623

PARTAUX Jeanne
fille légitime de PARTAUX Francois et de BROUARD Etienne
Par. BROUARD Louis (M)
Mar. COURTOIS Jeanne (F), résidant à NEUBLANS-ABERGEMENT(39385), au lieu-dit Neublans

29/11/1623

COINTOT Jean
fils légitime de COINTOT Claude et de COINTOT Marie
Par. VINON Jean (M), résidant à DOLE(39198)
Mar. COINTOT Claudia (F), résidant à NEUBLANS-ABERGEMENT(39385), au lieu-dit Neublans
Observations : Parrain fils de "Messire" Jean. Marraine fille de Jacques

23/01/1624

DURANT Françoise
fille légitime de DURANT Etienne, résidant à NEUBLANS-ABERGEMENT(39385)
au lieu-dit Neublans et de VENTARD Barbe
Par. SIBOULET Emilien (M), résidant à NEUBLANS-ABERGEMENT(39385), au lieu-dit Neublans
Mar. LEGEROT Françoise (F), résidant à NEUBLANS-ABERGEMENT(39385)
au lieu-dit Neublans

24/01/1624

RAVAUX Jean
fils légitime de RAVAUX Claude et de GADOT Mathieu
Par. VINON Jean (M), résidant à DOLE(39198)
Mar. BOUDOT Marie (F), résidant à NEUBLANS-ABERGEMENT(39385), au lieu-dit Neublans
Observations : Parrain, Maitre. Marraine femme d'HUDELETET Etienne

05/02/1624

LOICHERIE Anne
fille légitime de LOICHERIE Jean, résidant à NEUBLANS-ABERGEMENT(39385)
au lieu-dit Neublans et de HUDELETET Sébastienne
Par. HUDELETET Pierre (M), résidant à NEUBLANS-ABERGEMENT(39385), au lieu-dit Neublans
Mar. FOULET Jeanne (F), résidant à NEUBLANS-ABERGEMENT(39385), au lieu-dit Neublans

07/02/1624

GANDIER Claudia
fille légitime de GANDIER Philippe, résidant à NEUBLANS-ABERGEMENT(39385)
et de BARBELENET Claua
Par. DURANT Vincent (M), résidant à NEUBLANS-ABERGEMENT(39385), au lieu-dit Neublans
Mar. BARBELENET Claudine (F), résidant à NEUBLANS-ABERGEMENT(39385)
au lieu-dit Neublans

16/02/1624

BERDOUX Isabelle
fille légitime de BERDOUX Etienne, résidant à NEUBLANS-ABERGEMENT(39385)
et de X Jeanne
Par. POILLOUX Pierre (M), résidant à NEUBLANS-ABERGEMENT(39385), au lieu-dit Neublans
Mar. SAUÇOIT Elisabeth (F), résidant à NEUBLANS-ABERGEMENT(39385)
au lieu-dit Neublans

24/02/1624

RICHEME Claude
fils légitime de RICHEME Claude, résidant à NEUBLANS-ABERGEMENT(39385)
et de GOUARD Marguerite
Par. GUILLOZ Désiré (M), résidant à NEUBLANS-ABERGEMENT(39385), au lieu-dit Neublans
Mar. RAVAUX Claude (F), résidant à NEUBLANS-ABERGEMENT(39385), au lieu-dit Neublans

19/03/1624

GENDART Sébastienne
fille légitime de GENDART Gaspard et de TROUBLAIN Perrenette
Par. LEBLANC Claude (M)
Mar. LEBLANC Sébastienne (F), résidant à AUTHUMES(71013)

08/04/1624

GOUARD Pierre
fils légitime de GOUARD Pierre, résidant à NEUBLANS-ABERGEMENT(39385)
et de POISET Philiberte
Par. HUDELETET Pierre (M), résidant à NEUBLANS-ABERGEMENT(39385), au lieu-dit Neublans
Mar. BOUDOT Emilienne (F), résidant à NEUBLANS-ABERGEMENT(39385), au lieu-dit Neublans

11/04/1624

ROLET Claudia
fille légitime de ROLET Etienne et de HUDELETET Anne
Par. BOUDOT Jean (M)
Mar. BOUDOT Claudia (F), résidant à FRETTERANS(71207)

02/05/1624

TILLEY François
fils légitime de TILLEY Jean et de PICOT Françoise
Par. FAUDOT François (M)
Mar. MACHUREAU Claudia (F), résidant à FRETTERANS(71207)

03/07/1624

POISET Isabelle
fille légitime de POISET Emilien et de X Jeanne
Par. COMBET Hugues (M)
Mar. SAUSET Elisabeth (F)

10/07/1624

COINTOT Marguerite
fille légitime de COINTOT Laurent et de CHARLOT Antoinette
Par. CHIFFLET Constantin (M), résidant à DOLE(39198)
Docteur es droit, professeur Royal
Mar. COINTOT Marguerite (F), Tante paternelle
Observations : Père et mère, "Nobles". Parrain, "Messire". Marraine, "Demoiselle",
femme de BELIN Claude, docteur es droit.

20/07/1624

LE PAGE Jean
fils légitime de LE PAGE Pierre, résidant à NEUBLANS-ABERGEMENT(39385)
et de TROÏLY Claude
Par. LOICHERIE Jean (M), résidant à NEUBLANS-ABERGEMENT(39385), au lieu-dit Neublans
Mar. DURAND Jeanne (F), résidant à NEUBLANS-ABERGEMENT(39385), au lieu-dit Neublans

18/08/1624

RAVAUX Claudia
fille légitime de RAVAUUX Pierre, résidant à NEUBLANS-ABERGEMENT(39385)
et de LE BLANC Marguerite
Par. RAVAUUX Claude (M), résidant à NEUBLANS-ABERGEMENT(39385), au lieu-dit Neublans
Mar. COINTOT Claude (F), résidant à NEUBLANS-ABERGEMENT(39385), au lieu-dit Neublans

09/10/1624

POISET Vincent
fils légitime de POISET Jean, résidant à NEUBLANS-ABERGEMENT(39385)
et de JOLY Claudia
Par. FOULET Vincent (M), résidant à NEUBLANS-ABERGEMENT(39385), au lieu-dit Neublans
Mar. CONVERSET Claudia (F), résidant à NEUBLANS-ABERGEMENT(39385)
au lieu-dit Neublans

14/02/1625

VENTARD Claude
fils légitime de VENTARD Pierre, résidant à NEUBLANS-ABERGEMENT(39385)
et de MILLET Philiberte
Par. HUDELETET Claude (M), résidant à NEUBLANS-ABERGEMENT(39385), au lieu-dit Neublans
Mar. VENTARD Barbe (F), résidant à NEUBLANS-ABERGEMENT(39385), au lieu-dit Neublans

16/02/1625

BOBET Françoise
fille légitime de BOBET Pierre et de GUILLEMIN Claude
Par. BIET François (M)
Mar. GENEVOIX Françoise (F), résidant à ANNOIRE(39011)

04/03/1625

HUDELETET Philiberte
fille légitime de HUDELETET Claude, résidant à NEUBLANS-ABERGEMENT(39385)
et de MILLET Sébastienne
Par. BABET Pierre (M), résidant à NEUBLANS-ABERGEMENT(39385), au lieu-dit Neublans
Mar. HUDELETET Philiberte (F), résidant à NEUBLANS-ABERGEMENT(39385)
au lieu-dit Neublans

06/03/1625

POILOUX Denise
fille légitime de POILOUX Pierre et de DURAND Jeanne
Par. GUILLET Claude (M)
Mar. CIBOULET Antoinette (F), résidant à NEUBLANS-ABERGEMENT(39385)
au lieu-dit Neublans

06/04/1625

RAVAUX Denis
fils légitime de RAVAUUX Sébastien, résidant à NEUBLANS-ABERGEMENT(39385)
et de DAUFIN Emilienne
Par. BOBET Denis (M), résidant à NEUBLANS-ABERGEMENT(39385), au lieu-dit Neublans
Mar. RAVAUUX Rose (F), résidant à NEUBLANS-ABERGEMENT(39385), au lieu-dit Neublans

09/04/1625

MILLET Claudia
fille légitime de MILLET Guy, résidant à NEUBLANS-ABERGEMENT(39385)
au lieu-dit Neublans et de BOBET Guyotte
Par. MILLET Jean (M), résidant à NEUBLANS-ABERGEMENT(39385), au lieu-dit Neublans
Mar. BOBET Claudia (F), résidant à NEUBLANS-ABERGEMENT(39385), au lieu-dit Neublans

13/04/1625

JAQUOT Pierre
fils légitime de JAQUOT Jean, résidant à NEUBLANS-ABERGEMENT(39385)
au lieu-dit Neublans et de PRELOT Jaquette
Par. LOICHERIE Pierre (M), résidant à NEUBLANS-ABERGEMENT(39385), au lieu-dit Neublans
Mar. HUDELETET Marie (F), résidant à NEUBLANS-ABERGEMENT(39385), au lieu-dit Neublans
Observations : Parrain fils de Jean

20/04/1625

LOICHERIE Philibert
fils légitime de LOICHERIE Philibert et de COINTOT Marguerite
Par. COINTOT Laurent (M)
Mar. GUIOTY Philiberte (F)
Observations : Parrain, Noble. Marraine, Demoiselle

15/05/1625

BERDOUX Laurent
fils légitime de BERDOUX Sébastien et de X Jeanne
Par. COINTOT Laurent (M)
Mar. HUDELETET Denise (F)
Observations : Parrain, Noble. Marraine fille d'Etienne

14/08/1625

CHOUSEAU Claudia
fille légitime de CHOUSEAU Jean et de HUDELETET Guillaume
Par. CHOUSEAU Claude (M), résidant à NEUBLANS ABERGEMENT(39385), au lieu-dit Neublans
Mar. GEZ Claudia (F), résidant à NEUBLANS ABERGEMENT(39385), au lieu-dit Neublans
Observations : Marraine : fille de Denis.

27/08/1625

COINTOT Pierre
fils légitime de COINTOT Emilien, résidant à NEUBLANS-ABERGEMENT(39385)
au lieu-dit Neublans et de RIVOT Marie
Par. HUDELETET Pierre (M), résidant à NEUBLANS-ABERGEMENT(39385), au lieu-dit Neublans
Mar. RIART Huguette (F), résidant à NEUBLANS-ABERGEMENT(39385), au lieu-dit Neublans
Observations : Marraine : fille de Jacques

06/10/1625

CHOUSEAU Jacques
fils légitime de CHOUSEAU Claude et de DIEGE Anne
Par. VAUCHIER Jacques (M)
Mar. BIET Jeanne (F), résidant à RAHON(39448), au lieu-dit Saulçois

17/10/1625

GUILLOZ Marguerite
fille légitime de GUILLOZ Désiré, résidant à NEUBLANS-ABERGEMENT(39385)
et de REVY Anatolia
Par. POISET Jean (M), résidant à NEUBLANS-ABERGEMENT(39385)
Mar. DAUGIER Marguerite (F), résidant à NEUBLANS-ABERGEMENT(39385)
au lieu-dit Neublans

18/10/1625

FOULET Emilien
fils légitime de FOULET Vincent, résidant à NEUBLANS-ABERGEMENT(39385)
et de GALEMARD Denise
Par. CONVERSEM Emilien (M), résidant à NEUBLANS-ABERGEMENT(39385)
au lieu-dit Neublans
Mar. RIARD Rose (F), résidant à NEUBLANS-ABERGEMENT(39385), au lieu-dit Neublans

23/11/1625

RIARD Jean
fils légitime de RIARD Jacques et de SAUSOIT Elisabeth
Par. GUERIN Jean (M), Marchand
Mar. COINTOT Jeanne Baptiste (F), résidant à DOLE(39198)
Observations : Marraine, Dame

11/01/1626

POISET Claude
fils légitime de POISET Emilien, résidant à NEUBLANS-ABERGEMENT(39385)
au lieu-dit Le Petit Meix et de TARTELIN Simone
Par. RAVAUX Claude (M), résidant à NEUBLANS-ABERGEMENT(39385), au lieu-dit Neublans
Mar. THIAL Claude (F), résidant à NEUBLANS-ABERGEMENT(39385), au lieu-dit Neublans

26/01/1626

LAGNAU Denise
fille légitime de LAGNAU Louis, résidant à NEUBLANS-ABERGEMENT(39385)
et de X ? Henriette
Par. GOUARD Pierre (M), résidant à NEUBLANS-ABERGEMENT(39385), au lieu-dit Neublans
Mar. BOBET Denise (F), résidant à NEUBLANS-ABERGEMENT(39385), au lieu-dit Neublans

01/02/1626

RAVAUX Barbe
fille légitime de RAVAUX Claude et de GADOT Mathieu
Par. THURE Claude (M), résidant à BELLEVESVRE(71029)
Mar. BOURGEOIS Barbe (F), résidant à POLIGNY(39434)
Observations : Marraine, "Dame"

04/03/1626

PARTEAU Jacqueline
fille légitime de PARTEAU François et de BROUTARD Etienne
Par. BIET François (M), résidant à PETIT-NOIR(39415), Notaire, au lieu-dit Noir
Mar. JANTOT Jacqueline (F), résidant à NEUBLANS-ABERGEMENT(39385)
au lieu-dit Abergement

14/03/1626

DURANT Claude
fils légitime de DURANT Etienne, résidant à NEUBLANS-ABERGEMENT(39385)
et de BONEZ Barbe
Par. DUSOUS Claude (M), résidant à NEUBLANS-ABERGEMENT(39385), au lieu-dit Neublans
Mar. VATAN Hippolyte (F), résidant à NEUBLANS-ABERGEMENT(39385), au lieu-dit Neublans

01/05/1626

MILLET Pierre
fils légitime de MILLET Antoine, résidant à NEUBLANS-ABERGEMENT(39385)
et de RAVAUX Rose
Par. RAVAUX Pierre (M), résidant à NEUBLANS-ABERGEMENT(39385), au lieu-dit Neublans
Mar. MILLET Jeanne (F), résidant à NEUBLANS-ABERGEMENT(39385), au lieu-dit Neublans
Observations : Parrain fils de Philibert

04/05/1626

PARTEAU Jacqueline
fille légitime de PARTEAU François, résidant à PETIT-NOIR(39415), au lieu-dit Noir
et de BROUTARD Etienne
Par. BIET François (M), Notaire
Mar. JANTOT Jacqueline (F), résidant à NEUBLANS ABERGEMENT(39385)
au lieu-dit Abergement Saint Jean

25/05/1626

COURBET Claude
fils légitime de COURBET Hugues, résidant à NEUBLANS-ABERGEMENT(39385)
et de DUFOR Claudia
Par. BABET Claude (M), résidant à NEUBLANS-ABERGEMENT(39385), au lieu-dit Neublans
Mar. GADOT Mathieu (F), résidant à NEUBLANS-ABERGEMENT(39385), au lieu-dit Neublans

25/05/1626

MILLET Pierre
fils légitime de MILLET Claude, résidant à NEUBLANS-ABERGEMENT(39385)
et de X Françoise
Par. HUDELETET Pierre (M), résidant à NEUBLANS-ABERGEMENT(39385), au lieu-dit Neublans
Mar. HUMBERT Sébastienne (F), résidant à NEUBLANS-ABERGEMENT(39385)
au lieu-dit Neublans

22/07/1626

MONFLEUR Jean
fils légitime de MONFLEUR Philippe, résidant à NEUBLANS-ABERGEMENT(39385)
et de RAVAUX Rose
Par. MILLET Jean (M), résidant à NEUBLANS-ABERGEMENT(39385), au lieu-dit Neublans
Mar. GALLOT Mathieu (F), résidant à NEUBLANS-ABERGEMENT(39385), au lieu-dit Neublans

29/07/1626

LEGRAND Jeanne
fille légitime de LEGRAND Pierre et de CREMEY ? Jeanne
Par. BABET Guy (M)
Mar. COINTOT Jeanne Baptiste (F)
Observations : Marraine, Dame

14/08/1626

CHOUSEAU Claude
fille légitime de CHOUSEAU Jean et de HUDELETET Guillaume
Par. CHOUSEAU Claude (M)
Mar. GEZ Claudia (F)
Observations : Marraine fille de Denis

21/08/1626

RAMEAU Anatolie
fille légitime de RAMEAU Claude, résidant à NEUBLANS-ABERGEMENT(39385)
et de PERREY Fiacre
Par. DAUFIN Claudé (M), résidant à NEUBLANS-ABERGEMENT(39385), au lieu-dit Neublans
Mar. REVY Anatolie (F), résidant à NEUBLANS-ABERGEMENT(39385), au lieu-dit Neublans

21/08/1626

TARTELIN Jacques
fils légitime de TARTELIN Claude, résidant à NEUBLANS-ABERGEMENT(39385)
au lieu-dit Petit Meix et de DAUFIN Elisabeth
Par. BOUDOT Jacques (M), résidant à NEUBLANS-ABERGEMENT(39385), au lieu-dit Neublans
Mar. DAUFIN Emilienne (F), résidant à NEUBLANS-ABERGEMENT(39385), au lieu-dit Neublans

29/08/1626

GUILLOMAT Denis
fils légitime de GUILLOMAT Edmond et de X Claudia
Par. BOBET Denis (M)
Mar. JAQUELETET Anatolia (F), résidant à MOUTHIER EN BRESSE(71326)
au lieu-dit Chouliere
Observations : Parrain : "Maître".

31/08/1626

ANLA ? Pierre
fils légitime de ANLA ? Claude, résidant à NEUBLANS-ABERGEMENT(39385)
et de X Marguerite
Par. BAQUOT Pierre (M), résidant à NEUBLANS-ABERGEMENT(39385), au lieu-dit Neublans
Mar. THOURIGNY Henriette (F), résidant à NEUBLANS-ABERGEMENT(39385)
au lieu-dit Neublans

09/09/1626

GATEFOSSEY Jean
fils légitime de GATEFOSSEY Jean et de X ? X
Par. VINON Jean (M)
Mar. COINTOT Marguerite (F), résidant à NEUBLANS-ABERGEMENT(39385)
au lieu-dit Neublans

10/09/1626

BARNARD Antoinette
fille légitime de BARNARD Jean et de THIBAUD Anne
Par. BOBET Jean (M)
Mar. CHAILLOT Antoinette (F), résidant à DOLE(39198)
Observations : Marraine, "Demoiselle"

21/09/1626

BABET Jean
fils légitime de BABET Claude et de RAVAUX Marguerite
Par. VINON Jean (M), résidant à DOLE(39198)
Mar. DUFOUR Claude (F), résidant à NEUBLANS-ABERGEMENT(39385), au lieu-dit Neublans
Observations : Parrain, "Maitre"

24/09/1626

DAUFIN Denis
fils légitime de DAUFIN Claude, résidant à NEUBLANS-ABERGEMENT(39385)
et de DAUGER Philiberte
Par. RAVAUX Denis (M), résidant à NEUBLANS-ABERGEMENT(39385), au lieu-dit Neublans
Mar. DAUGER Désirée (F), résidant à NEUBLANS-ABERGEMENT(39385), au lieu-dit Neublans
Observations :

09/10/1626

HUDELETET Denise
fille légitime de HUDELETET Claude et de MILLET Sébastienne
Par. SAILLARD Claude (M), résidant à PETIT-NOIR(39415), au lieu-dit Noir
Mar. HUDELETET Denise (F), résidant à NEUBLANS-ABERGEMENT(39385), au lieu-dit Neublans
Observations : Marraine fille d'Etienne

10/11/1626

BOITRAIN Jeanne
fille légitime de BOITRAIN Denis et de CHOISEAU Pauline
Par. CHOISEAU Claude (M)
Mar. DURAND Jeanne (F)

10/11/1626

CARRET Pierre
fils légitime de CARRET Denis, résidant à NEUBLANS-ABERGEMENT(39385)
et de CHOISEAU Claudine
Par. BOBET Pierre (M), résidant à NEUBLANS-ABERGEMENT(39385), au lieu-dit Neublans
Mar. ROY Philiberte (F), résidant à NEUBLANS-ABERGEMENT(39385), au lieu-dit Neublans

14/11/1626

TILLÉ Marguerite
fille légitime de TILLÉ Jean, résidant à NEUBLANS-ABERGEMENT(39385)
et de PIQUOT Françoise
Par. RIARD Jacques (M), résidant à NEUBLANS-ABERGEMENT(39385), au lieu-dit Neublans
Mar. VAULCHEROT Marguerite (F), résidant à NEUBLANS-ABERGEMENT(39385)
au lieu-dit Neublans

15/11/1626

DAUFIN Huguette
fille légitime de DAUFIN Fiacre, résidant à NEUBLANS-ABERGEMENT(39385)
et de BARTOT Claudia
Par. POILOUX Pierre (M), résidant à NEUBLANS-ABERGEMENT(39385), au lieu-dit Neublans
Mar. RAVAUX Huguette (F), résidant à NEUBLANS-ABERGEMENT(39385), au lieu-dit Neublans

24/12/1626

HUMBERT Rose
fille légitime de HUMBERT Francois, résidant à NEUBLANS-ABERGEMENT(39385)
et de TARTELIN Claudia
Par. BABET Claude (M), résidant à NEUBLANS-ABERGEMENT(39385), au lieu-dit Neublans
Mar. RIARD Rose (F), résidant à NEUBLANS-ABERGEMENT(39385), au lieu-dit Neublans

07/01/1627

MOUREY Marcienne
fille légitime de MOUREY Pierre et de BARDOUX Sébastienne
Par. BOBET Pierre (M)
Mar. JAQUELETET Anatolia (F), résidant à MOUTHIER-EN-BRESSE(71326)
au lieu-dit Choulière

25/01/1627

RIARD Pierre
fils légitime de RIARD Jacques et de SAUSOIT Elisabeth
Par. SAUSOIT Pierre (M), résidant à CHAUSSIN(39128), Prêtre
Mar. GUIOTY X (F), résidant à CHAUSSIN(39128)
Observations : Parrain, Messire. Marraine, Demoiselle

25/02/1627

BOUDOT Odette
fille légitime de BOUDOT Sébastien et de COURTOIS Jeanne
Par. GRENET Claude (M)
Mar. NOBIT ? Odette (F)
Observations : Marraine, Dame

24/03/1627

RAVAUX Denise
fille légitime de RAVAUX Pierre, résidant à NEUBLANS-ABERGEMENT(39385)
et de LE BLANC Marguerite
Par. RAVAUX Pierre (M), résidant à NEUBLANS-ABERGEMENT(39385), au lieu-dit Neublans
Mar. HUDELETET Denise (F), résidant à NEUBLANS-ABERGEMENT(39385), au lieu-dit Neublans
Observations : Parrain "le jeune"

29/03/1627

LOICHERIE Antoinette
fille légitime de LOICHERIE Jean et de HUDELETET Sébastienne
Par. LOICHERIE Philibert (M)
Mar. GREVILLET Guillaume (F), résidant à FRETTERANS(71207)

01/04/1627

RAVAUX Antoine
fils légitime de RAVAUX Sébastien, résidant à NEUBLANS-ABERGEMENT(39385)
et de DAUFIN Emilienne
Par. MILLET Antoine (M), résidant à NEUBLANS-ABERGEMENT(39385), au lieu-dit Neublans
Mar. ANDREY Thevénete ? (F), résidant à NEUBLANS-ABERGEMENT(39385)
au lieu-dit Neublans

04/04/1627

BOBET Pierre
fils légitime de BOBET Jean, résidant à NEUBLANS-ABERGEMENT(39385) et de BOBET Marie
Par. BOBET Pierre (M), résidant à NEUBLANS-ABERGEMENT(39385), au lieu-dit Neublans
Mar. PONSET Anne (F), résidant à NEUBLANS-ABERGEMENT(39385), au lieu-dit Neublans

14/04/1627

PARISENET Denis
fils légitime de PARISENET Pierre et de CHOUSEAU Claude
Par. GRANDRICHARD François (M)
Mar. PARISENET Claude (F), résidant à LONGWY SUR LE DOUBS(39299), au lieu-dit Hotelans

03/05/1627

MILLET Claudia
fille légitime de MILLET Emilien, résidant à NEUBLANS-ABERGEMENT(39385)
et de COINTOT Jeanne
Par. HUDELETET Claude (M), résidant à NEUBLANS-ABERGEMENT(39385), au lieu-dit Neublans
Mar. COINTOT Marguerite (F), résidant à NEUBLANS-ABERGEMENT(39385)
au lieu-dit Neublans

23/05/1627

COINTOT Philippe
fils légitime de COINTOT Denis et de VILLON Sébastienne
Par. FROISSARD Philippe (M), résidant à POLIGNY(39434), Docteur es droit
Mar. GUILLOZ Claudia (F), résidant à NEUBLANS-ABERGEMENT(39385), au lieu-dit Neublans
Observations : Parrain, "Messire", a pour lieutenant COINTOZ Denis. - Marraine : a pour
lieutenant VILLOZ Sébastienne.

11/06/1627

FOUCERET Isabelle
fille légitime de FOUCERET Jean, résidant à NEUBLANS-ABERGEMENT(39385)
et de VOILARD Alix
Par. BABET Claude (M), résidant à NEUBLANS-ABERGEMENT(39385), au lieu-dit Neublans
Mar. SAUÇOIX Elisabeth (F), résidant à NEUBLANS-ABERGEMENT(39385)
au lieu-dit Neublans

24/06/1627

ESTIVENET Anne Félix Philippe
fille légitime de ESTIVENET Philippe, résidant à NEUBLANS-ABERGEMENT(39385)
et de BOISART Philiberte
Par. MONTOIR ? Pierre (M), résidant à NEUBLANS-ABERGEMENT(39385), au lieu-dit Neublans
Mar. DIEGE Anne (F), résidant à NEUBLANS-ABERGEMENT(39385), au lieu-dit Neublans

05/07/1627

ROLET Anne
fille légitime de ROLET Etienne, résidant à NEUBLANS-ABERGEMENT(39385)
et de HUDELETET Anne
Par. HUDELETET Pierre (M), résidant à NEUBLANS-ABERGEMENT(39385), au lieu-dit Neublans
Mar. HUDELETET Sébastienne (F), résidant à NEUBLANS-ABERGEMENT(39385)
au lieu-dit Neublans

11/08/1627

CHAISEAU Claude
fils légitime de CHAISEAU Emilien, résidant à NEUBLANS-ABERGEMENT(39385)
et de RAVAUX Huguette
Par. RAVAUX Claude (M)
Mar. CHAISEAU Claudia (F)
Observations :

11/08/1627

CHAISEAU Jean
fils légitime de CHAISEAU Claude, résidant à NEUBLANS-ABERGEMENT(39385)
Par. BABET Claude (M), résidant à NEUBLANS-ABERGEMENT(39385)
Mar. COINTOT Guillelma (F), résidant à NEUBLANS-ABERGEMENT(39385)
Observations : Parrain "le jeune"

20/08/1627

CARRAN Claudia
fille légitime de CARRAN Henri, résidant à NEUBLANS-ABERGEMENT(39385)
et de COINTOT Marcienne
Par. RIARD Claude (M), résidant à NEUBLANS-ABERGEMENT(39385), au lieu-dit Neublans
Mar. COINTOT Marguerite (F), résidant à NEUBLANS-ABERGEMENT(39385)
au lieu-dit Neublans

21/08/1627

COINTOT Jacques
fils légitime de COINTOT Jacques et de BERDOUX Marie
Par. RIARD Jean (M)
Mar. COINTOT Jeanne Baptiste (F), résidant à DOLE(39198)
Observations : Marraine, Dame

08/10/1627

COURBET Anatolia
fille légitime de COURBET Hugues et de DUFOUR Claudia
Par. ROUHIER Jean (M)
Mar. JAQUELETET Anatolia (F), résidant à MOUTHIER EN BRESSE(71326)
au lieu-dit Chouliere

18/10/1627

BOBET Guy
fils légitime de BOBET Pierre et de GUILLEMIN Claudia
Par. VAULCHEROT Claude (M), résidant à PETIT-NOIR(39415), au lieu-dit Noire
Mar. GUPILLOTTE Claudia (F)

03/12/1627

GOUARD Denise
fille légitime de GOUARD Pierre, résidant à NEUBLANS-ABERGEMENT(39385)
et de VASSOT Philiberte
Par. VERGUET Philibert (M), résidant à NEUBLANS-ABERGEMENT(39385)
au lieu-dit Neublans
Mar. LE BLANC Marguerite (F), résidant à NEUBLANS-ABERGEMENT(39385)
au lieu-dit Neublans

26/12/1627

DAUFIN Jeanne
fille légitime de DAUFIN Fiacre, résidant à NEUBLANS-ABERGEMENT(39385) et de DRUOT X
Par. RAVAUX Pierre (M), résidant à NEUBLANS-ABERGEMENT(39385), au lieu-dit Neublans
Mar. DAUFIN Isabelle (F), résidant à NEUBLANS-ABERGEMENT(39385), au lieu-dit Neublans

17/01/1628

RIARD Antoinette
fille légitime de RIARD Jacques, résidant à NEUBLANS-ABERGEMENT(39385)
et de SAUSOIT Elisabeth
Par. RIARD Jean (M), résidant à NEUBLANS-ABERGEMENT(39385), au lieu-dit Neublans
Mar. GADOT Mathieu (F), résidant à NEUBLANS-ABERGEMENT(39385), au lieu-dit Neublans

22/02/1628

RAMEAU Claude
fils légitime de RAMEAU Claude et de PERREY Fiacre
Par. RIARD Claude (M)
Mar. VENTARD Barbe (F), résidant à NEUBLANS-ABERGEMENT(39385), au lieu-dit Neublans

18/04/1628

GUILLOZ Rose
fille légitime de GUILLOZ Désiré, résidant à NEUBLANS-ABERGEMENT(39385)
et de REVY Anatolia
Par. DAUFIN Claude (M), résidant à NEUBLANS-ABERGEMENT(39385), au lieu-dit Neublans
Mar. REVY Rose (F), résidant à NEUBLANS-ABERGEMENT(39385), au lieu-dit Neublans

23/05/1628

MILLET Jeanne
fille légitime de MILLET Guy, résidant à NEUBLANS-ABERGEMENT(39385)
et de BOBET Guyonne
Par. RAVAUX Pierre (M), résidant à NEUBLANS-ABERGEMENT(39385), au lieu-dit Neublans
Mar. COURTOIS Jeanne (F), résidant à NEUBLANS-ABERGEMENT(39385), au lieu-dit Neublans

01/07/1628

CHOUSEAU Pierre
fils légitime de CHOUSEAU Claude et de DIEGE Anne
Par. BOBET Pierre (M)
Mar. DIEGE Denise (F), résidant à RAHON(39448), au lieu-dit Saulçois

18/07/1628

FOULET Jean
fils légitime de FOULET Vincent, résidant à NEUBLANS-ABERGEMENT(39385)
et de GALLEMARD Denise
Par. FOULET Jean (M), résidant à NEUBLANS-ABERGEMENT(39385), au lieu-dit Neublans
Mar. COURTOIS Jeanne (F), résidant à NEUBLANS-ABERGEMENT(39385), au lieu-dit Neublans
Observations : Marraïne, Dame

20/07/1628

LOICHERIE Jeanne Baptiste
fille légitime de LOICHERIE Philibert, résidant à NEUBLANS-ABERGEMENT(39385)
et de COINTOT Marguerite
Par. VALET Claude (M), résidant à NEUBLANS-ABERGEMENT(39385), au lieu-dit Neublans
Mar. BOURGEOIS Marguerite (F), résidant à NEUBLANS-ABERGEMENT(39385)
au lieu-dit Neublans

02/09/1628

GOULOT Théobald
fils légitime de GOULOT Martin, résidant à NEUBLANS-ABERGEMENT(39385)
et de BOICHOT Claudia
Par. MILLET Guy (M), résidant à NEUBLANS-ABERGEMENT(39385), au lieu-dit Neublans
Mar. BODIN Catherine (F), résidant à NEUBLANS-ABERGEMENT(39385), au lieu-dit Neublans

03/09/1628

BOBET Denis
fils légitime de BOBET Denis, résidant à NEUBLANS-ABERGEMENT(39385)
et de BOURELIER Claudia
Par. RAVAUX Denis (M), résidant à NEUBLANS-ABERGEMENT(39385), au lieu-dit Neublans
Mar. CONVERSET Claudia (F), résidant à NEUBLANS-ABERGEMENT(39385)
au lieu-dit Neublans

28/11/1628

THERVAIN Sébastienne
fille légitime de THERVAIN Henri, résidant à NEUBLANS-ABERGEMENT(39385)
et de COINTOT Marcienne
Par. MILLET Jean (M), résidant à NEUBLANS-ABERGEMENT(39385), au lieu-dit Neublans
Mar. BOUDOT Sébastienne (F), résidant à NEUBLANS-ABERGEMENT(39385)
au lieu-dit Neublans

05/12/1628

BABET Jeanne
fille légitime de BABET Claude, résidant à NEUBLANS ABERGEMENT(39385)
au lieu-dit Neublans et de RAVAUX Marguerite
Par. Buset ? Regnaud (M), résidant à BELLEGARDE ?, Prêtre Vicaire
Mar. CHARLE Jeanne (F), résidant à POLIGNY(39434)
Observations : Parrain : "Messire", vicaire familial de l'église Saint Martin de
Bellegarde. - Marraine : "Demoiselle", femme de Messire FROISSARD
Philippe, docteur es droit. - Père : dit "Corpé".

05/12/1628

X X
Observations : Acte identique au precedent

24/01/1629

MILLET Pierre
fils légitime de MILLET Jean, résidant à NEUBLANS-ABERGEMENT(39385) et de JAQUOT Anne
Par. BABET Pierre (M), résidant à NEUBLANS-ABERGEMENT(39385), au lieu-dit Neublans
Mar. HUDELETET Philiberte (F), résidant à NEUBLANS-ABERGEMENT(39385)
au lieu-dit Neublans

03/02/1629

QUARRET denise
fille légitime de QUARRET Denis, résidant à NEUBLANS-ABERGEMENT(39385)
et de CHOUSEAU Clauda
Par. BABET Pierre (M), résidant à NEUBLANS-ABERGEMENT(39385), au lieu-dit Neublans
Mar. CHOUSEAU Denise (F), résidant à NEUBLANS-ABERGEMENT(39385), au lieu-dit Neublans

04/02/1629

RAVAUX Elisabeth
fille légitime de RAVAUX Claude, résidant à NEUBLANS-ABERGEMENT(39385)
et de GALOT Mathieu
Par. RAVAUX Denis (M), résidant à NEUBLANS-ABERGEMENT(39385), au lieu-dit Neublans
Mar. SAUSOY Elisabeth (F), résidant à NEUBLANS-ABERGEMENT(39385), au lieu-dit Neublans

08/02/1629

DAUFIN Elisabeth
fille légitime de DAUFIN Claude, résidant à NEUBLANS-ABERGEMENT(39385)
et de GEZ Philiberte
Par. X X (M)
Mar. SAUSOIT Elisabeth (F), résidant à NEUBLANS-ABERGEMENT(39385)
au lieu-dit Neublans

06/03/1629

POILOUX Jeanne
fille légitime de POILOUX Pierre, résidant à NEUBLANS-ABERGEMENT(39385)
et de COURANT Jeanne
Par. DUSOUZ Francois (M), résidant à NEUBLANS-ABERGEMENT(39385), au lieu-dit Neublans
Mar. CONVERSET Jeanne (F), résidant à NEUBLANS-ABERGEMENT(39385), au lieu-dit Neublans

20/03/1629

BABET Pierre
fils légitime de BABET Jacques, résidant à NEUBLANS-ABERGEMENT(39385)
et de RIARD Rose
Par. BABET Pierre (M), résidant à NEUBLANS-ABERGEMENT(39385), au lieu-dit Neublans
Mar. BOURGEOIS Marguerite (F), résidant à NEUBLANS-ABERGEMENT(39385)
au lieu-dit Neublans

02/04/1629

CHOISEAU X ?
fils légitime de CHOISEAU Jean, résidant à NEUBLANS-ABERGEMENT(39385)
et de HUDELETET ? X
Par. DURANT Etienne (M), résidant à NEUBLANS-ABERGEMENT(39385), au lieu-dit Neublans
Mar. X ? Jeanne (F), résidant à NEUBLANS-ABERGEMENT(39385), au lieu-dit Neublans

13/04/1629

MILLET Marguerite
fille légitime de MILLET Antoine, résidant à NEUBLANS-ABERGEMENT(39385)
et de RAVAUX Rose
Par. RIARD Claude (M), résidant à NEUBLANS-ABERGEMENT(39385), au lieu-dit Neublans
Mar. SAUSOIT Marguerite (F), résidant à NEUBLANS-ABERGEMENT(39385)
au lieu-dit Neublans

22/04/1629

RAVAUX Jeanne
fille légitime de RAVAUX Sébastien et de DAUFIN Emilienne
Par. POILOUX Claude (M), résidant à NEUBLANS ABERGEMENT(39385), au lieu-dit Neublans
Mar. MILLET Jeanne (F), résidant à NEUBLANS-ABERGEMENT(39385), au lieu-dit Neublans

21/05/1629

HUMBERT Pernelle
fille légitime de HUMBERT Claude et de X ? Philiberte
Par. PAQUEROT Claude (M)
Mar. MOUREAU Pernelle (F), résidant à FRETTERANS(71207)

17/08/1629

MILLET Etienne
fils légitime de MILLET Emilien, résidant à NEUBLANS-ABERGEMENT(39385)
et de COINTOT Jeanne
Par. GAUDRI Etienne (M), résidant à NEUBLANS-ABERGEMENT(39385), au lieu-dit Neublans
Mar. GUILLEMIN Claude (F), résidant à NEUBLANS-ABERGEMENT(39385), au lieu-dit Neublans

22/08/1629

COINTOT Marguerite
fille légitime de COINTOT Emilien, résidant à NEUBLANS-ABERGEMENT(39385)
et de X ? Marie
Par. BOBET Claude (M), résidant à NEUBLANS-ABERGEMENT(39385), au lieu-dit Neublans
Mar. SAUSOIT Marguerite (F), résidant à NEUBLANS-ABERGEMENT(39385)
au lieu-dit Neublans

24/09/1629

BABET Jacques
fils légitime de BABET Guy et de PANSET Marie
Par. VINON Jacques (M), résidant à DOLE(39198)
Mar. GUILLEMIN Cláudia (F), résidant à NEUBLANS-ABERGEMENT(39385)
au lieu-dit Neublans

26/09/1629

RAVAUX Elisabeth
fille légitime de RAVAUX Pierre, résidant à NEUBLANS-ABERGEMENT(39385)
et de LÉBLANC Marguerite
Par. COINTOT Emilien (M), résidant à NEUBLANS-ABERGEMENT(39385), au lieu-dit Neublans
Mar. DAUFIN Elisabeth (F), résidant à NEUBLANS-ABERGEMENT(39385), au lieu-dit Neublans

13/10/1629

ROLET Pierre
fils légitime de ROLET Jean, résidant à NEUBLANS-ABERGEMENT(39385)
et de TARTELIN Simone
Par. HUDELETET Pierre (M), résidant à NEUBLANS-ABERGEMENT(39385), au lieu-dit Neublans
Mar. BOUDOT Sébastienne (F), résidant à NEUBLANS-ABERGEMENT(39385)
au lieu-dit Neublans

22/12/1629

RIARD Denise
fille légitime de RIARD Jacques, résidant à NEUBLANS-ABERGEMENT(39385)
et de SAUSOIT Elisabeth
Par. BOBET Pierre (M), résidant à NEUBLANS-ABERGEMENT(39385), au lieu-dit Neublans
Mar. HUDELETET Denise (F), résidant à NEUBLANS-ABERGEMENT(39385), au lieu-dit Neublans

02/03/1630

GOUARD Vincent
fils légitime de GOUARD Pierre et de THIÉBAUD Philiberte
Par. FOULET Vincent (M), résidant à NEUBLANS ABERGEMENT(39385), au lieu-dit Neublans
Mar. GOURY ? Pierrette (F), résidant à NEUBLANS-ABERGEMENT(39385)
au lieu-dit Petit Meix

04/03/1630

HUDELETET Anne
fille légitime de HUDELETET Toussaint, résidant à NEUBLANS-ABERGEMENT(39385)
et de SAUSOIT Marguerite
Par. RIART Jacques (M), résidant à NEUBLANS-ABERGEMENT(39385), au lieu-dit Neublans
Mar. SAUSOIT Anne (F), résidant à NEUBLANS-ABERGEMENT(39385), au lieu-dit Neublans

10/03/1630

COINTOT Claude
fils légitime de COINTOT Denis, résidant à NEUBLANS-ABERGEMENT(39385)
et de LEPAIGE Sébastienne
Par. FOULET Vincent (M), résidant à NEUBLANS-ABERGEMENT(39385), au lieu-dit Neublans
Mar. BOURELIER Jeanne (F), résidant à NEUBLANS-ABERGEMENT(39385), au lieu-dit Neublans

23/03/1630

FOULET Claude
fils légitime de FOULET Vincent, résidant à NEUBLANS-ABERGEMENT(39385)
et de GUILLEMARD Denise
Par. BOBET Claude (M), résidant à NEUBLANS-ABERGEMENT(39385), au lieu-dit Neublans
Mar. GUILLEMIN Claudia (F), résidant à NEUBLANS-ABERGEMENT(39385)
au lieu-dit Neublans

22/07/1630

TARTELIN Jacques
fils légitime de TARTELIN Hugues et de COURY Pierrette
Par. RIART Jacques (M)
Mar. DAUFIN Isabelle (F)

31/07/1630

HUDELETET Pierre
fils légitime de HUDELETET Claude, résidant à NEUBLANS-ABERGEMENT(39385)
et de MILLET Sébastienne
Par. HUDELETET Pierre (M), résidant à NEUBLANS-ABERGEMENT(39385), au lieu-dit Neublans
Mar. THEVENIN Emilienne (F), résidant à NEUBLANS-ABERGEMENT(39385)
au lieu-dit Neublans

03/08/1630

DAUFIN Marie
fille légitime de DAUFIN Antoine, résidant à NEUBLANS-ABERGEMENT(39385)
et de X Marguerite
Par. DAUFIN Jean (M), résidant à NEUBLANS-ABERGEMENT(39385), au lieu-dit Neublans
Mar. RAVAUT Marie (F), résidant à NEUBLANS-ABERGEMENT(39385), au lieu-dit Neublans

07/08/1630

GUILLOZ Pierre
fils légitime de GUILLOZ Désiré, résidant à NEUBLANS-ABERGEMENT(39385)
et de REVY Anatolia
Par. POILOUX Pierre (M), résidant à NEUBLANS-ABERGEMENT(39385), au lieu-dit Neublans
Mar. LEPAGE Jacqueline (F), résidant à NEUBLANS-ABERGEMENT(39385), au lieu-dit Neublans

29/08/1630

POISET Jacques
fils légitime de POISET Jean, résidant à NEUBLANS-ABERGEMENT(39385)
au lieu-dit Le Meix et de LEPAGE Anne ?
Par. LOICHERIE Jacques (M)
Mar. RAVAUX Marguerite (F)

04/11/1630

REVV Claude
fille légitime de REVY Etienne, résidant à NEUBLANS-ABERGEMENT(39385)
et de DAUFIN Sébastienne
Par. DAUFIN Antoine (M), résidant à NEUBLANS-ABERGEMENT(39385), au lieu-dit Neublans
Mar. GEZ Claude (F), résidant à NEUBLANS-ABERGEMENT(39385), au lieu-dit Neublans

14/01/1631

COINTOT François
fils légitime de COINTOT Jean et de THEVENIN Emilienne
Par. BIET François (M), résidant à ANNOIRE(39011)
Mar. COINTOT Guillauma (F), résidant à NEUBLANS-ABERGEMENT(39385)
au lieu-dit Neublans

14/01/1631

DAUFIN Pierre
fils légitime de DAUFIN Fiacre et de X Clauda
Par. HUDELETET Pierre (M)
Mar. TARTELIN Simone (F), résidant à NEUBLANS-ABERGEMENT(39385)
au lieu-dit Petit Meix

11/02/1631

BOBET Pierre
fils légitime de BOBET Denis, résidant à NEUBLANS-ABERGEMENT(39385)
et de CONVERSE ? Claude
Par. BOBET Pierre (M), résidant à NEUBLANS-ABERGEMENT(39385), au lieu-dit Neublans
Mar. BOBET Claude (F), résidant à NEUBLANS-ABERGEMENT(39385), au lieu-dit Neublans

19/02/1631

CHOISEAU Pierre
fils légitime de CHOISEAU Claude, résidant à NEUBLANS-ABERGEMENT(39385)
et de RAVAUX Guyette
Par. COINTOT Pierre (M), résidant à NEUBLANS-ABERGEMENT(39385), au lieu-dit Neublans
Mar. SAUSOIT Elisabeth (F), résidant à NEUBLANS-ABERGEMENT(39385)
au lieu-dit Neublans

20/02/1631

RAMEAU Denis
fils légitime de RAMEAU Claude, résidant à NEUBLANS-ABERGEMENT(39385)
et de PERREY Fiacre
Par. BABET Guy (M), résidant à NEUBLANS-ABERGEMENT(39385), au lieu-dit Neublans
Mar. BOUDOT Emilienne (F), résidant à NEUBLANS-ABERGEMENT(39385), au lieu-dit Neublans

07/03/1631

COURBET Emilien
fils légitime de COURBET Hugues, résidant à NEUBLANS-ABERGEMENT(39385)
et de DUFOUR Claudia
Par. ANDRÉ Emilien (M), résidant à NEUBLANS-ABERGEMENT(39385), au lieu-dit Neublans
Mar. HUDELETET Anne (F), résidant à NEUBLANS-ABERGEMENT(39385), au lieu-dit Neublans
Observations : Marraine femme d'HUDELETET Etienne

27/03/1631

COINTOT Jacques
fils légitime de COINTOT Jacques et de BERDOUX Marie
Par. PARTIOT François (M), résidant à NEUBLANS-ABERGEMENT(39385)
au lieu-dit Abergement
Mar. X Catherine (F)

10/04/1631

DAUFIN Emilienne
fils légitime de DAUFIN Pierre, résidant à NEUBLANS-ABERGEMENT(39385)
et de GEZ Philiberte
Par. GEZ Pierre (M), résidant à NEUBLANS-ABERGEMENT(39385), au lieu-dit Neublans
Mar. BOUDOT Emilienne (F), résidant à NEUBLANS-ABERGEMENT(39385), au lieu-dit Neublans

02/06/1631

RIART Antoinette
fille légitime de RIART Jean, résidant à NEUBLANS-ABERGEMENT(39385)
et de HUDELETET Denise
Par. RIART Jacques (M), résidant à NEUBLANS-ABERGEMENT(39385), au lieu-dit Neublans
Mar. HUDELETET Antoinette (F), résidant à NEUBLANS-ABERGEMENT(39385)
au lieu-dit Neublans

15/07/1631

ANDRÉ Rose
fille légitime de ANDRÉ Claude, résidant à NEUBLANS-ABERGEMENT(39385)
et de ROCHET Claudia
Par. MILLET Emilien (M), résidant à NEUBLANS-ABERGEMENT(39385), au lieu-dit Neublans
Mar. HUDELETET Rose (F), résidant à NEUBLANS-ABERGEMENT(39385), au lieu-dit Neublans

04/08/1631

RAVAUX Claude
fille légitime de RAVAUX Claude et de GALLOT Mathieu
Par. X Claude (M)
Mar. BOBET Claudia (F), résidant à NEUBLANS-ABERGEMENT(39385), au lieu-dit Neublans
Observations : Acte en partie illisible (taché)

26/08/1631

RAVAUX Rose
fille légitime de RAVAUX Sébastien, résidant à NEUBLANS-ABERGEMENT(39385)
et de DAUFIN Emilienne
Par. BOBET Pierre (M), résidant à NEUBLANS-ABERGEMENT(39385), au lieu-dit Neublans
Mar. HUDELETET Rose (F), résidant à NEUBLANS-ABERGEMENT(39385), au lieu-dit Neublans

02/09/1631

RAVAUX Hugues
fils légitime de RAVAUX Pierre et de LEBLANC Marguerite
Par. RAVAUX Hugues (M), résidant à AUTHUMES(71013), Curé
Mar. COINTOT Marguerite (F), résidant à NEUBLANS-ABERGEMENT(39385)
au lieu-dit Neublans
Observations : Parrain, Messire

09/09/1631

HUDELETET Jeanne
fille légitime de HUDELETET Pierre, résidant à NEUBLANS-ABERGEMENT(39385)
et de CONVERSET Claudine
Par. HUDELETET Pierre (M), résidant à NEUBLANS-ABERGEMENT(39385), au lieu-dit Neublans
Mar. CONVERSET Jeanne (F), résidant à NEUBLANS-ABERGEMENT(39385), au lieu-dit Neublans
Observations : Père "le jeune"

19/09/1631

CIBOULET Pierre
fils légitime de CIBOULET Emilien, résidant à NEUBLANS-ABERGEMENT(39385)
et de LEBLANC Claude
Par. RAVAUX Pierre (M), résidant à NEUBLANS-ABERGEMENT(39385), au lieu-dit Neublans
Mar. CIBOULET, Antoinette (F), résidant à NEUBLANS-ABERGEMENT(39385)
au lieu-dit Neublans

18/10/1631

RIARD Marguerite
fille légitime de RIARD Jacques, résidant à NEUBLANS-ABERGEMENT(39385)
et de SAUÇOIT Elisabeth
Par. RIARD Claude (M), résidant à NEUBLANS-ABERGEMENT(39385), au lieu-dit Neublans
Mar. RAVAUX Marguerite (F), résidant à NEUBLANS-ABERGEMENT(39385)
au lieu-dit Neublans

20/12/1631

HUDELETET Mathie
fille légitime de HUDELETET Pierre, résidant à NEUBLANS-ABERGEMENT(39385)
et de BOBET Claudia
Par. BOBET Guy (M), résidant à NEUBLANS-ABERGEMENT(39385)
Mar. HUDELETET Mathie (F), résidant à NEUBLANS-ABERGEMENT(39385)

02/02/1632

REVV Antoine
fils légitime de REVY Etienne, résidant à NEUBLANS-ABERGEMENT(39385)
et de HUMBERT Sébastienne
Par. HUMBERT Claude (M), résidant à NEUBLANS-ABERGEMENT(39385), au lieu-dit Neublans
Mar. REVY Rose (F), résidant à NEUBLANS-ABERGEMENT(39385), au lieu-dit Neublans

25/03/1632

COINTOT François
fils légitime de COINTOT Jacques, résidant à NEUBLANS-ABERGEMENT(39385)
au lieu-dit Abergement Saint Jean et de BERDOUX Marie
Par. PARTIOT Francois (M)
Mar. DUFOURG Catherine (F), résidant à NEUBLANS-ABERGEMENT(39385)
au lieu-dit Neublans

29/03/1632

DURANT Claudia
fille légitime de DURANT Etienne, résidant à NEUBLANS-ABERGEMENT(39385)
et de VANTARD Barbe
Par. GAUDRI Claude (M), résidant à NEUBLANS-ABERGEMENT(39385), au lieu-dit Neublans
Mar. GUILLEMIN Claude (F), résidant à NEUBLANS-ABERGEMENT(39385), au lieu-dit Neublans

26/04/1632

COINTOT Claude
fils légitime de COINTOT Jean, résidant à NEUBLANS-ABERGEMENT(39385)
et de THEVENIN Emilienne
Par. BABET Guy (M), résidant à NEUBLANS-ABERGEMENT(39385), au lieu-dit Neublans
Mar. GADOT Mathieu (F), résidant à NEUBLANS-ABERGEMENT(39385), au lieu-dit Neublans

15/07/1632

VAUCHIER Philiberte
fille légitime de VAUCHIER Jacques et de CHAPOUTOT ? Christophora
Par. CHAPOUTOT François (M)
Mar. NOIROT Marcienne (F), résidant à CHAUMERGY(39124)

26/08/1632

ROLET Emilienne
fille légitime de ROLET Etienne, résidant à NEUBLANS-ABERGEMENT(39385)
et de HUDELETET Anne
Par. RAVAUX Claude (M), résidant à NEUBLANS-ABERGEMENT(39385), au lieu-dit Neublans
Mar. BOUDOT ? Sébastienne (F), résidant à NEUBLANS-ABERGEMENT(39385)
au lieu-dit Neublans

16/09/1632

RIVOT Jacques
fils légitime de RIVOT Claude, résidant à NEUBLANS-ABERGEMENT(39385)
et de BARBELENET Claudia
Par. RIARD Jacques (M), résidant à NEUBLANS-ABERGEMENT(39385), au lieu-dit Neublans
Mar. X ? X ? (F), résidant à NEUBLANS-ABERGEMENT(39385), au lieu-dit Neublans

26/09/1632

CHOUSEAUX Pierre
fils légitime de CHOUSEAUX Jean, résidant à NEUBLANS-ABERGEMENT(39385)
et de HUDELETET Guillaume
Par. GOUARD Pierre (M), résidant à NEUBLANS-ABERGEMENT(39385), au lieu-dit Neublans
Mar. CHAPOUTOT Christophora (F), résidant à NEUBLANS-ABERGEMENT(39385)
au lieu-dit Neublans

02/10/1632

FOULET Etienne
fils légitime de FOULET Vincent, résidant à NEUBLANS-ABERGEMENT(39385)
et de GALEMARD Denise
Par. REVY Etienne (M), résidant à NEUBLANS-ABERGEMENT(39385), au lieu-dit Neublans
Mar. BLANCHART Claude (F), résidant à NEUBLANS-ABERGEMENT(39385), au lieu-dit Neublans

08/11/1632

BALAT Hippolyte
fille légitime de BALAT Claude et de ANDRE Jeanne
Par. LOICHERIE Jean (M)
Mar. VAUCHIER Adrienne (F)

19/11/1632

MONFLEUR Claude
fils légitime de MONFLEUR Philippe et de RAVAUX Rose
Par. ANDRE Claude (M)
Mar. DAUFIN Marcienne (F)

24/12/1632

ROLET Pierre
fils légitime de ROLET Jean, résidant à NEUBLANS ABERGEMENT(39385)
au lieu-dit Petit Meix et de TARTELIN Simone
Par. ROLET Pierre (M)
Mar. HUDELETET Anne (F), résidant à NEUBLANS-ABERGEMENT(39385), au lieu-dit Neublans

01/01/1633

MILLET Claudia
fille légitime de MILLET Jean, résidant à NEUBLANS-ABERGEMENT(39385)
et de BOUDOT Emilande
Par. LOICHERIE Philibert (M), résidant à NEUBLANS-ABERGEMENT(39385)
au lieu-dit Neublans
Mar. DEPRES Perrine (F), résidant à NEUBLANS-ABERGEMENT(39385), au lieu-dit Neublans

03/01/1633

HUDELETET Jean Baptiste
fils légitime de HUDELETET Pierre et de BOBET Claudine
Par. FOUASSIER Jean Baptiste (M), résidant à CHAUSSIN(39128)
Mar. QUENOT Guillemette (F), résidant à FRETTERANS(71207)

02/02/1633

GOUARD Reine ?
fille légitime de GOUARD Pierre, résidant à NEUBLANS-ABERGEMENT(39385)
et de VACET Philiberte
Par. BABET Guy (M), résidant à NEUBLANS-ABERGEMENT(39385)
Mar. RIARD Huguette (F), résidant à NEUBLANS-ABERGEMENT(39385)

03/02/1633

ANDRE Denise
fille légitime de ANDRE Claude, résidant à NEUBLANS-ABERGEMENT(39385)
et de PERREY Claude
Par. MILLET Emilien (M), résidant à NEUBLANS-ABERGEMENT(39385)
Mar. HUDELETET Denise (F), résidant à NEUBLANS-ABERGEMENT(39385)

13/02/1633

REY Vincent
fils légitime de REY Etienne, résidant à NEUBLANS-ABERGEMENT(39385)
et de HUMBERT Sébastienne
Par. FOULET Vincent (M), résidant à NEUBLANS-ABERGEMENT(39385), au lieu-dit Neublans
Mar. VANTARD Barbe (F), résidant à NEUBLANS-ABERGEMENT(39385), au lieu-dit Neublans

20/02/1633

MOLARD Jeanne
fille légitime de MOLARD François, résidant à NEUBLANS-ABERGEMENT(39385)
et de RIVOT Claudia
Par. RIVOT Sébastien (M), résidant à NEUBLANS-ABERGEMENT(39385), au lieu-dit Neublans
Mar. FOULET Jeanne (F), résidant à NEUBLANS-ABERGEMENT(39385), au lieu-dit Neublans

05/03/1633

POISET Claude
fille légitime de POISET Emilien, résidant à NEUBLANS-ABERGEMENT(39385)
au lieu-dit Le Petit Meix et de CURGOT ? Etienne
Par. ROLET Jean (M)
Mar. BOBET Claude (F), résidant à NEUBLANS-ABERGEMENT(39385), au lieu-dit Neublans

17/03/1633

HUDELETET Marie
fille légitime de HUDELETET Toussaint, résidant à NEUBLANS-ABERGEMENT(39385)
et de SAUSOIT Marguerite
Par. RIARD Jean (M), résidant à NEUBLANS-ABERGEMENT(39385), au lieu-dit Neublans
Mar. SAUSOIT Henriette (F), résidant à NEUBLANS-ABERGEMENT(39385)
au lieu-dit Neublans

20/03/1633

MILLET Jeanne
fille légitime de MILLET Emilien, résidant à NEUBLANS-ABERGEMENT(39385)
et de COINTOT Jeanne
Par. BABET Toussaint (M), résidant à NEUBLANS-ABERGEMENT(39385), au lieu-dit Neublans
Mar. MILLET Jeanne (F), résidant à NEUBLANS-ABERGEMENT(39385), au lieu-dit Neublans

07/04/1633

BARESOT Claude
fils légitime de BARESOT Laurent, résidant à NEUBLANS-ABERGEMENT(39385)
et de BOITRANT Sébastienne
Par. POISET Emilien (M), résidant à NEUBLANS-ABERGEMENT(39385), au lieu-dit Neublans
Mar. SAUSOIT Henriette (F), résidant à NEUBLANS-ABERGEMENT(39385)
au lieu-dit Neublans

20/04/1633

TAVANT Claude
fils légitime de TAVANT Henri et de X Marie Jeanne
Par. LOICHERIE Jean (M), résidant à NEUBLANS-ABERGEMENT(39385), au lieu-dit Neublans
Mar. CHOUSEAU Claudia (F), résidant à NEUBLANS-ABERGEMENT(39385), au lieu-dit Neublans

06/05/1633

BERDOUX Claudia
fille légitime de BERDOUX Sébastien, résidant à NEUBLANS-ABERGEMENT(39385)
et de HENRY Jeanne
Par. DAUFIN Christophe (M), résidant à NEUBLANS-ABERGEMENT(39385)
au lieu-dit Neublans
Mar. DEPRESZ Perrine (F), résidant à NEUBLANS-ABERGEMENT(39385), au lieu-dit Neublans

20/05/1633

HUMBERT Anne
fille légitime de HUMBERT Claude, résidant à NEUBLANS-ABERGEMENT(39385)
et de MOUREAU Philiberte
Par. BABET Guy (M), résidant à NEUBLANS-ABERGEMENT(39385), au lieu-dit Neublans
Mar. MOUREAU Anne (F), résidant à NEUBLANS-ABERGEMENT(39385), au lieu-dit Neublans

11/06/1633

VANTARD Claude
fils légitime de VANTARD Claude, résidant à NEUBLANS-ABERGEMENT(39385)
et de MILLET Philiberte
Par. PINOTTE Claude (M), résidant à NEUBLANS-ABERGEMENT(39385), au lieu-dit Neublans
Mar. PRELOT Madeleine (F), résidant à NEUBLANS-ABERGEMENT(39385), au lieu-dit Neublans

20/06/1633

GOUARD Huguette
fille légitime de GOUARD Pierre, résidant à NEUBLANS-ABERGEMENT(39385)
et de VASET Philiberte
Par. BABET Jacques (M), résidant à NEUBLANS-ABERGEMENT(39385), au lieu-dit Neublans
Mar. RIARD Huguette (F), résidant à NEUBLANS-ABERGEMENT(39385), au lieu-dit Neublans
Observations : Parrain : fils de Guy.

08/07/1633

RIARD Jeanne Baptiste
fille légitime de RIARD Rémi et de HUDELET Denise
Par. HUDELETET Etienne (M)
Mar. COINTOT Jeanne Baptiste (F)
Observations : Marraine, Dame

17/07/1633

VOILARD Claude
fils légitime de VOILARD Jean, résidant à NEUBLANS-ABERGEMENT(39385)
et de VAUCHIER Odette
Par. HUDELETET Claude (M), résidant à NEUBLANS-ABERGEMENT(39385), au lieu-dit Neublans
Mar. VAUCHIER Claudia (F), résidant à NEUBLANS-ABERGEMENT(39385), au lieu-dit Neublans

05/08/1633

COINTOT Rose
fille légitime de COINTOT Emilien, résidant à NEUBLANS-ABERGEMENT(39385)
et de RIVOT Marie
Par. RIVOT Claude (M), résidant à NEUBLANS-ABERGEMENT(39385), au lieu-dit Neublans
Mar. MOLARD Rose (F), résidant à NEUBLANS-ABERGEMENT(39385), au lieu-dit Neublans

08/08/1633

HUDELETET Françoise
fille légitime de HUDELETET Claude, résidant à NEUBLANS-ABERGEMENT(39385)
et de MILLET Sébastienne
Par. BABET Guy (M), résidant à NEUBLANS-ABERGEMENT(39385), au lieu-dit Neublans
Mar. BOBET Françoise (F), résidant à NEUBLANS-ABERGEMENT(39385), au lieu-dit Neublans
Observations : Marraine fille de Pierre

13/08/1633

LOICHERIE Jean
fille légitime de LOICHERIE Jean, résidant à NEUBLANS-ABERGEMENT(39385)
et de HUDELETET Sébastienne
Par. BOUDOT Jean (M), résidant à NEUBLANS-ABERGEMENT(39385)
Mar. VAUCHEROT Marguerite (F), résidant à NEUBLANS-ABERGEMENT(39385)

04/09/1633

RIARD Emilienne
fille légitime de RIARD Jacques et de SAUSOIT Elisabeth
Par. GUIOTY Jean Baptiste (M), Docteur juré
Mar. FELBON Emilienne (F), résidant à CHAUSSIN(39128)
Observations : Parrain, Messire. - Mairaine, Dame

30/09/1633

BABET Marguerite
fille légitime de BABET Claude et de BOURGEOIS Marguerite
Par. OVISTA ? Henri (M), résidant à CHAUSSIN(39128)
Mar. VAUCHEROT Marguerite (F), résidant à NEUBLANS-ABERGEMENT(39385)
au lieu-dit Neublans

05/10/1633

PARISENET Huguette
fille légitime de PARISENET Claude, résidant à NEUBLANS-ABERGEMENT(39385)
et de CHOUSEAU Claudia
Par. COMBET Pierre (M), résidant à NEUBLANS-ABERGEMENT(39385), au lieu-dit Neublans
Mar. RIARD Huguette (F), résidant à NEUBLANS-ABERGEMENT(39385), au lieu-dit Neublans

16/10/1633

VAUCHIER Philibert
fils légitime de VAUCHIER Jacques, résidant à NEUBLANS-ABERGEMENT(39385)
et de CHAPOUTOT Christophe
Par. LOICHERIE Philibert (M), résidant à NEUBLANS-ABERGEMENT(39385)
au lieu-dit Neublans
Mar. VAUCHIER Odette (F), résidant à NEUBLANS-ABERGEMENT(39385), au lieu-dit Neublans

29/10/1633

GUILLOZ Anne
fille légitime de GUILLOZ Désiré, résidant à NEUBLANS-ABERGEMENT(39385)
et de REVY Anatolia
Par. FRANON Claude (M), résidant à NEUBLANS-ABERGEMENT(39385), au lieu-dit Neublans
Mar. HUMBERT Sébastienne (F), résidant à NEUBLANS-ABERGEMENT(39385)
au lieu-dit Neublans

06/11/1633

HUDELETET Jacques
fils légitime de HUDELETET Pierre, résidant à NEUBLANS-ABERGEMENT(39385)
et de CONVERSET Claudia
Par. BOUDOT Jacques (M), résidant à NEUBLANS-ABERGEMENT(39385), au lieu-dit Neublans
Mar. LOICHERIE Claudi (F), résidant à NEUBLANS-ABERGEMENT(39385), au lieu-dit Neublans

08/11/1633

BONNOT Claudia
fille légitime de BONNOT Claude, résidant à NEUBLANS-ABERGEMENT(39385)
et de CHOUSEAU Claudia
Par. PARISENET Pierre (M), résidant à NEUBLANS-ABERGEMENT(39385), au lieu-dit Neublans
Mar. PRELOT Jacqueline (F), résidant à NEUBLANS-ABERGEMENT(39385), au lieu-dit Neublans

20/12/1633

DUSOUS Catherine
fille légitime de DUSOUS Jean, résidant à NEUBLANS-ABERGEMENT(39385)
et de ROUHIER Jeanne
Par. FOULET Vincent (M), résidant à NEUBLANS-ABERGEMENT(39385), au lieu-dit Neublans
Mar. BODIN Catherine (F), résidant à NEUBLANS-ABERGEMENT(39385), au lieu-dit Neublans

02/01/1634

BALAT Barbe
fille légitime de BALAT Claude et de CHAPOUTOT Baptiste
Par. BOBET Claude (M), résidant à NEUBLANS ABERGEMENT(39385), au lieu-dit Neublans
Mar. ANDRE Barbe (F), résidant à NEUBLANS ABERGEMENT(39385), au lieu-dit Neublans

03/01/1634

BOBET Hippolyte
fille légitime de BOBET Denis, résidant à NEUBLANS-ABERGEMENT(39385)
et de BOURELIER Claude
Par. BOBET Jean (M), résidant à NEUBLANS-ABERGEMENT(39385), au lieu-dit Neublans
Mar. ANDRÉ X ? (F), résidant à NEUBLANS-ABERGEMENT(39385), au lieu-dit Neublans

11/02/1634

RIVOT Jacques
fils légitime de RIVOT Claude, résidant à NEUBLANS-ABERGEMENT(39385)
et de BARBELENET Claude
Par. BABET Jacques (M), résidant à NEUBLANS-ABERGEMENT(39385), au lieu-dit Neublans
Mar. DURANT Jeanne (F), résidant à NEUBLANS-ABERGEMENT(39385), au lieu-dit Neublans

20/02/1634

GARNIER Claude
fils légitime de GARNIER Jacques, résidant à NEUBLANS-ABERGEMENT(39385)
et de VAUCHEROT Marguerite
Par. RIART Claude (M), résidant à NEUBLANS-ABERGEMENT(39385), au lieu-dit Neublans
Mar. COINTOT Claudia (F), résidant à NEUBLANS-ABERGEMENT(39385), au lieu-dit Neublans

23/02/1634

RAVAUX Sébastien
fils légitime de RAVAU Pierre, résidant à NEUBLANS-ABERGEMENT(39385)
et de LEBLANC Marguerite
Par. ANDRÉ Sébastien (M), résidant à NEUBLANS-ABERGEMENT(39385), au lieu-dit Neublans
Mar. BOBET Rose (F), résidant à NEUBLANS-ABERGEMENT(39385), au lieu-dit Neublans

03/03/1634

DAUFIN Désirée
fille légitime de DAUFIN Antoine, résidant à NEUBLANS-ABERGEMENT(39385)
et de ANDRÉ Marguerite
Par. ANDRÉ Sébastien (M), résidant à NEUBLANS-ABERGEMENT(39385), au lieu-dit Neublans
Mar. GEZ Désirée (F), résidant à NEUBLANS-ABERGEMENT(39385), au lieu-dit Neublans

13/03/1634

NUTUM ? Nicolas
fils légitime de NUTUM ? Michel et de GANERET ? Claudia
Par. HENRION Nicolas (M)
Mar. VAUCHEROT Charlotte (F)

15/03/1634

RAVAUX Elisabeth
fille légitime de RAVAU Sébastien, résidant à NEUBLANS-ABERGEMENT(39385)
et de DAUFIN Emilienne
Par. COINTOT Jean (M), résidant à NEUBLANS-ABERGEMENT(39385), au lieu-dit Neublans
Mar. DAUFIN Elisabeth (F), résidant à NEUBLANS-ABERGEMENT(39385), au lieu-dit Neublans
Observations : Jumelle

15/03/1634

RAVAUX Sébastienne
fille légitime de RAVAU Sébastien, résidant à NEUBLANS-ABERGEMENT(39385)
et de DAUFIN Emilienne
Par. DAUFIN Antoine (M), résidant à NEUBLANS ABERGEMENT(39385), au lieu-dit Neublans
Mar. HUDELETET Sébastienne (F), résidant à NEUBLANS ABERGEMENT(39385)
au lieu-dit Neublans
Observations : Jumelle

30/03/1634

HUMBERT Elisabeth
fille légitime de HUMBERT Claude, résidant à NEUBLANS-ABERGEMENT(39385)
et de MOUREAU Philiberte
Par. REVY Etienne (M), résidant à NEUBLANS-ABERGEMENT(39385), au lieu-dit Neublans
Mar. DAUFIN Elisabeth (F), résidant à NEUBLANS-ABERGEMENT(39385), au lieu-dit Neublans

/05/1634

COINTOT Emilienne
fille légitime de COINTOT Jean, résidant à NEUBLANS-ABERGEMENT(39385)
et de THEVENIN ? Emilienne
Par. BABET Pierre (M), résidant à NEUBLANS-ABERGEMENT(39385), au lieu-dit Neublans
Mar. THEVENIN ? Emilienne (F), résidant à NEUBLANS-ABERGEMENT(39385)
au lieu-dit Neublans

01/05/1634

FOULET Guy
fils légitime de FOULET Vincent, résidant à NEUBLANS-ABERGEMENT(39385)
et de GALLEMARD Denise
Par. BABET Guy (M), résidant à NEUBLANS-ABERGEMENT(39385), au lieu-dit Neublans
Mar. RAVAU Rose (F), résidant à NEUBLANS-ABERGEMENT(39385), au lieu-dit Neublans

02/05/1634

DAUFIN Claudia
fille légitime de DAUFIN Jean et de BECU Pernelle
Par. HENRION Nicolas (M)
Mar. BECU Jeanne (F)

03/05/1634

FRIAN Emilien
fils légitime de FRIAN Claude, résidant à NEUBLANS-ABERGEMENT(39385)
et de CHOUSEAU Denise
Par. CHOUSEAU Emilien (M), résidant à NEUBLANS-ABERGEMENT(39385), au lieu-dit Neublans
Mar. MILLET Jeanne (F), résidant à NEUBLANS-ABERGEMENT(39385), au lieu-dit Neublans

10/05/1634

GARNIER Claude
fils légitime de GARNIER Jacques, résidant à NEUBLANS-ABERGEMENT(39385)
et de VAUCHEROT Marguerite
Par. X ? Claude (M), résidant à NEUBLANS-ABERGEMENT(39385), au lieu-dit Neublans
Mar. COINTOT X (F), résidant à NEUBLANS-ABERGEMENT(39385), au lieu-dit Neublans

20/05/1634

DUNANT Marguerite
fille légitime de DUNANT Etienne et de REVY ? Barbe
Par. GARNIER Jacques (M)
Mar. RICHENET Marguerite (F)

20/05/1634

NUTUM Nicolas
fils légitime de NUTUM Michel et de X ? Clauda
Par. X ? Nicolas (M)
Mar. VAUCHEROT Marguerite (F)

05/09/1634

COLIN Denis
fils légitime de COLIN Adam, résidant à NEUBLANS-ABERGEMENT(39385)
et de MICHELOT Antoinette
Par. LOICHERIE Denis (M), résidant à NEUBLANS-ABERGEMENT(39385), au lieu-dit Neublans
Mar. BOBET Françoise (F), résidant à NEUBLANS-ABERGEMENT(39385), au lieu-dit Neublans

14/09/1634

ROLET Françoise
fille légitime de ROLET Jean et de TARTELIN Simone
Par. ROLET Etienne (M), résidant à NEUBLANS ABERGEMENT(39385), au lieu-dit Neublans
Mar. GAUTIER Françoise (F), résidant à NEUBLANS-ABERGEMENT(39385)
au lieu-dit Neublans

22/10/1634

POISET Jean
fils légitime de POISET Emilien, résidant à NEUBLANS-ABERGEMENT(39385)
au lieu-dit Petit Meix et de BOITRAN Anatolia
Par. BOBET Jean (M), résidant à NEUBLANS ABERGEMENT(39385), au lieu-dit Neublans
Mar. POISET Anne (F), résidant à NEUBLANS-ABERGEMENT(39385), au lieu-dit Neublans

23/10/1634

HUDELETET Françoise
fille légitime de HUDELETET Claude, résidant à NEUBLANS-ABERGEMENT(39385)
et de MILLET Sébastienne
Par. BABET Guy (M), résidant à NEUBLANS-ABERGEMENT(39385), au lieu-dit Neublans
Mar. BABET Françoise (F), résidant à NEUBLANS-ABERGEMENT(39385), au lieu-dit Neublans

20/11/1634

VAUCHIER Pierre
fils légitime de VAUCHIER Jacques et de CHAPOUTOT Christoph
Par. BOBET Pierre (M), résidant à NEUBLANS ABERGEMENT(39385), au lieu-dit Neublans
Mar. VAUCHIER Marguerite (F), résidant à NEUBLANS ABERGEMENT(39385)
au lieu-dit Neublans

10/01/1635

RIARD Claude
fils légitime de RIARD Jean et de HUDELETET Denise
Par. DOROZ Claude (M), résidant à SELLIERES(39508)
Mar. POIGNEY Denise (F), résidant à CHAUSSIN(39128)
Observations : Parrain, Noble

15/01/1635

NOUVELET Denis
fils légitime de NOUVELET Émilien, résidant à NEUBLANS-ABERGEMENT(39385)
et de COINTOT Jeanne
Par. BOBET Denis (M), résidant à NEUBLANS-ABERGEMENT(39385), au lieu-dit Neublans
Mar. X ? X ? (F)

17/01/1635

BART Denise
fille légitime de BART Jean, résidant à NEUBLANS-ABERGEMENT(39385)
et de PETIT Pierrette
Par. RIART Jacques (M), résidant à NEUBLANS-ABERGEMENT(39385), au lieu-dit Neublans
Mar. SIBOULET Clauda (F), résidant à NEUBLANS-ABERGEMENT(39385), au lieu-dit Neublans

10/02/1635

ANDRÉ Marie
fille légitime de ANDRÉ Sébastien, résidant à NEUBLANS-ABERGEMENT(39385)
et de DAUFIN Elisabeth
Par. COURBET Pierre (M), résidant à NEUBLANS-ABERGEMENT(39385), au lieu-dit Neublans
Mar. RAVAUX Marie (F), résidant à NEUBLANS-ABERGEMENT(39385), au lieu-dit Neublans

28/02/1635

FROMAN ? Marguerite
fille légitime de FROMAN ? Claude et de REVY Rose
Par. REVY ? Sébastien (M)
Mar. RAVAUX Marguerite (F), résidant à NEUBLANS-ABERGEMENT(39385)
au lieu-dit Neublans

04/03/1635

MOLARD Pierre
fils légitime de MOLARD François, résidant à NEUBLANS-ABERGEMENT(39385)
et de RIVOT Claudia
Par. BABET Pierre (M), résidant à NEUBLANS-ABERGEMENT(39385), au lieu-dit Neublans
Mar. LOICHERIE Clauda (F), résidant à NEUBLANS-ABERGEMENT(39385), au lieu-dit Neublans

08/03/1635

CHOUSEAU Emilien
fils légitime de CHOUSEAU Pierre, résidant à NEUBLANS-ABERGEMENT(39385)
et de VAUCHIER Marguerite
Par. CHOUSEAU Emilien (M), résidant à NEUBLANS-ABERGEMENT(39385), au lieu-dit Neublans
Mar. GUIARD Jeanne (F), résidant à NEUBLANS-ABERGEMENT(39385), au lieu-dit Neublans

10/03/1635

CHOUSEAU Pierre
fils légitime de CHOUSEAU Pierre, résidant à NEUBLANS-ABERGEMENT(39385)
et de VAUCHIER Anne
Par. PARISENET Pierre (M), résidant à NEUBLANS-ABERGEMENT(39385), au lieu-dit Neublans
Mar. HUDELETET Rose (F), résidant à NEUBLANS-ABERGEMENT(39385), au lieu-dit Neublans

14/03/1635

CHOUSEAU Emilien
fils légitime de CHOUSEAU Pierre, résidant à NEUBLANS-ABERGEMENT(39385)
et de RICHENET Marguerite
Par. CHOUSEAU Émilien (M), résidant à NEUBLANS-ABERGEMENT(39385), au lieu-dit Neublans
Mar. GUIARD Jeanne (F), résidant à NEUBLANS-ABERGEMENT(39385), au lieu-dit Neublans

15/03/1635

BARISSET Jean
fils légitime de BARISSET Laurent, résidant à NEUBLANS-ABERGEMENT(39385)
et de BROUTARD Etienne
Par. VINON Jean (M), résidant à NEUBLANS-ABERGEMENT(39385), au lieu-dit Neublans
Mar. HUDELETET Rose (F), résidant à NEUBLANS-ABERGEMENT(39385), au lieu-dit Neublans

01/06/1635

PARISENET Claude
fils légitime de PARISENET Pierre et de CHEZAUX Claudine
Par. POISET Claude (M)
Mar. SAUSSOIT Marguerite (F)
Observations : Jumeau

01/06/1635

PARISENET Pierre
fils légitime de PARISENET Pierre et de CHEZAUX Claude
Par. HUDELETET Pierre (M)
Mar. CHEZAUX ? X ? (F)
Observations : Prénom de la marraine illisible et tache. Jumeau

25/06/1635

COINTOT Antoine
fils légitime de COINTOT Emilien et de NUSILLARD Jeanne
Par. GENEVOIS Antoine (M), résidant à ANNOIRE(39011)
Mar. BARBELENET Claudia (F), résidant à NEUBLANS-ABERGEMENT(39385)
au lieu-dit Neublans

30/06/1635

REYV Marie
fille légitime de REYV Etienne et de HUMBERT Sébastienne
Par. RAVAUUX ? Sébastien ? (M)
Mar. PANSET Marie (F)

26/07/1635

BOURNIER ? Girard
fils légitime de BOURNIER ? Claude, résidant à NEUBLANS-ABERGEMENT(39385)
et de CHEZEAU Claudia
Par. POGIN Girard (M), résidant à NEUBLANS-ABERGEMENT(39385), au lieu-dit Neublans
Mar. RAVAUUX ? Marie Jacques (F), résidant à NEUBLANS-ABERGEMENT(39385)
au lieu-dit Neublans

24/08/1635

GARNIER Sébastienne
fille légitime de GARNIER Jacques et de VAUCHEROT Marguerite
Par. COINTOT Denis (M), résidant à NEUBLANS ABERGEMENT(39385), au lieu-dit Neublans
Mar. NALET Sébastienne (F), résidant à NEUBLANS-ABERGEMENT(39385)
au lieu-dit Neublans

09/09/1635

DUSOUS François
fils légitime de DUSOUS Jean, résidant à NEUBLANS-ABERGEMENT(39385)
et de ROUHIER Jeanne
Par. DUSOUS François (M), résidant à NEUBLANS-ABERGEMENT(39385), au lieu-dit Neublans
Mar. JAION ? Marie (F), résidant à NEUBLANS-ABERGEMENT(39385), au lieu-dit Neublans

04/10/1635

DAUFIN Antoine
fils légitime de DAUFIN Jean et de BENEY Pernelle
Par. LEPATEZ Antoine (M)
Mar. CHARNIER Marguerite (F), résidant à NEUBLANS-ABERGEMENT(39385)
au lieu-dit Neublans

20/11/1635

VAUCHIER Pierre
fils légitime de VAUCHIER Jacques, résidant à NEUBLANS-ABERGEMENT(39385)
et de CHAPOUTOT Christophora
Par. BOBET Pierre (M), résidant à NEUBLANS-ABERGEMENT(39385)
Mar. VAUCHIER Marguerite (F), résidant à NEUBLANS-ABERGEMENT(39385)
Observations : Dans l'acte l'année inscrite est 1635, mais l'ordre chronologique du
registre est 1634.

11/12/1635

GUIARD Claudia
fille légitime de GUIARD Denis, résidant à NEUBLANS-ABERGEMENT(39385)
et de BEZ Claudia
Par. BABET Claude (M), résidant à NEUBLANS-ABERGEMENT(39385), au lieu-dit Neublans
Mar. BOUDOT Claudia (F), résidant à NEUBLANS-ABERGEMENT(39385), au lieu-dit Neublans

10/01/1636

HUDELETET Philibert
fils légitime de HUDELETET Philibert et de MILLET Anne
Par. LOICHERIE Philibert (M)
Mar. LOICHERIE Anne (F)

20/01/1636

COINTOT Denis
fils légitime de COINTOT Pierre et de BAUDIN Catherine
Par. COINTOT Denis (M), résidant à NEUBLANS ABERGEMENT(39385), au lieu-dit Neublans
Mar. PRELOT Madeleine (F), résidant à NEUBLANS ABERGEMENT(39385), au lieu-dit Neublans

/03/1636

POISSOT Claudia
fille légitime de POISSOT Claude et de CH...? Denise
Par. CHAT ? Claude (M), résidant à NEUBLANS-ABERGEMENT(39385), au lieu-dit Neublans
Mar. POISSOT X ? (F), résidant à NEUBLANS-ABERGEMENT(39385), au lieu-dit Neublans
Observations : Acte taché, écriture grasse.

13/03/1636

VA...? Jeanne
fille légitime de VA...? Pierre, résidant à NEUBLANS-ABERGEMENT(39385)
au lieu-dit Neublans et de MILLET Philiberte
Par. ROUIER Jacques (M), résidant à NEUBLANS-ABERGEMENT(39385), au lieu-dit Neublans
Mar. DURAND Anne (F), résidant à NEUBLANS-ABERGEMENT(39385), au lieu-dit Neublans
Observations : Acte taché, écriture grasse.

/04/1636

CHEZAUX Marie
fille légitime de CHEZAUX Émiland et de X ? Marguerite
Par. RAVAUX Sébastien (M), résidant à NEUBLANS-ABERGEMENT(39385), au lieu-dit Neublans
Mar. JANTET Marie (F), résidant à NEUBLANS-ABERGEMENT(39385), au lieu-dit Neublans
Observations : Acte taché.

20/04/1636

FEBVRE Pierre
fils légitime de FEBVRE Vincent, résidant à NEUBLANS-ABERGEMENT(39385)
au lieu-dit Neublans et de GALLEMARD Denise
Par. GUDELET Pierre (M), Notaire
Mar. SCHOR...? Claudia (F)
Observations : Acte taché. - Parrain : "Maître".

10/09/1636

RYARD Philibert
fils légitime de RYARD Jacques, résidant à NEUBLANS ABERGEMENT(39385)
au lieu-dit Neublans et de BOISSET ? Élisabeth
Par. VAUCHEZ Henri (M), résidant à NEUBLANS ABERGEMENT(39385), au lieu-dit Neublans
Mar. COINTOT Marguerite (F), résidant à NEUBLANS-ABERGEMENT(39385)
au lieu-dit Neublans
Observations : Acte taché, écriture grasse.

/11/1636

COINTOT Émilienne
fille légitime de COINTOT Denis, résidant à NEUBLANS-ABERGEMENT(39385)
au lieu-dit Neublans et de FAGOT ? Sébastienne
Par. COINTOT Pierre (M), résidant à NEUBLANS-ABERGEMENT(39385), au lieu-dit Neublans
Mar. GENDRE Émilienne (F), résidant à NEUBLANS-ABERGEMENT(39385), au lieu-dit Neublans
Observations : Acte taché, écriture grasse.

12/03/1644

POILLOUX Nicolas
fils légitime de POILLOUX Jean et de COMBET Barbe
Par. GRI...? Nicolas (M)
Mar. RABUSSENET Claudia (F)

08/06/1644

DAULPHIN Marguerite
fille légitime de DAULPHIN Antoine et de JERNAUD (?) Hypolite
Par. POISSET Jacques (M)
Mar. VAULCHER Marguerite (F), résidant à NEUBLANS-ABERGEMENT(39385)

06/07/1644

GEZ Jean Jacques
fils légitime de GEZ Pierre et de BOLARD Rose
Par. VAULCHER Jean Jacques (M), résidant à PETIT NOIR(39415), au lieu-dit Noire
Mar. GUY Anne (F), résidant à DOLE(39198)
Observations : Marraine : "Demoiselle", femme VINON. - Jumeau

06/07/1644

GEZ Marie
fille légitime de GEZ Pierre, résidant à NEUBLANS-ABERGEMENT(39385) et de BOLARD Rose
Par. RAVAUX Pierre (M)
Mar. DURAND Marie (F), résidant à NEUBLANS-ABERGEMENT(39385)
Observations : Jumelle

02/08/1644

X ? Philiberte
fille légitime de X ? X, résidant à ANNOIRE(39011), Procureur et de BELLIN Claudia
Par. RYARD Jacques (M)
Mar. DEPRez Philiberte (F), résidant à NEUBLANS ABERGEMENT(39385)
Observations : Parrain : "Maître". - Marraine : "Demoiselle", femme de BOBET Claude

17/09/1644

BOBET Anne
fille légitime de BOBET Claude et de DEPRez Reine
Par. X ? Georges (M), résidant à DOLE(39198)
Mar. GUY Anne (F)
Observations : Marraine : "Demoiselle", femme de Maître VINUM ? Jean. - Parrain : "Messire"

09/10/1644

RYARD Françoise
fille légitime de RYARD Claude et de POUGNEZ Antoinette
Par. COINCTOT Pierre (M), résidant à DOLE(39198)
Mar. RAMBOZ Denise (F), résidant à CHAUSSIN(39128)
Observations : Parrain : "Maître".

10/10/1644

BARBELENET Emilien
fils légitime de BARBELENET Philibert et de GUILLET Claudia
Par. FOLET Emilien (M), résidant à NEUBLANS-ABERGEMENT(39385)
Mar. GUYE X (F)
Observations : Marraine : "Demoiselle", femme VINUM de DOLE.

07/11/1644

PASTOREL Pierrette
fille légitime de PASTOREL Jean et de MILLET Jeanne
Par. BABET Guy (M)
Mar. DHUNAND Pierrette (F), résidant à NEUBLANS(39385)

16/11/1644

BALLA Pierre
fils légitime de BALLA Claude et de CHAPOUTOT Baptiste
Par. COURBET Pierre (M)
Mar. MILLET Rose (F), résidant à NEUBLANS(39385)

24/01/1646

ANDRÉ Jean
fils légitime de ANDRÉ Claude, résidant à NEUBLANS(39385) et de PUTTIN Emilienne
Par. POILLOUX Jean (M), résidant à NEUBLANS(39385)
Mar. RAVAU Jeanne (F), résidant à NEUBLANS(39385)

01/02/1646

RAVAU Guy
fils légitime de RAVAU Sébastien et de LESCHERIE Claudia
Par. BABET Guy (M)
Mar. RYARD X ? (F), résidant à NEUBLANS-ABERGEMENT(39385)

06/02/1646

HUGUENIN Louise
fille légitime de HUGUENIN François, originaire de CHAUSSIN(39128)
résidant à NEUBLANS ABERGEMENT(39385), au lieu-dit Neublans, Cabaretier
et de GRAND Louise
Par. FOISSIER Denis (M), résidant à CHAUSSIN(39128)
Mar. CHARLE Louise (F), résidant à POLIGNY(39434)
Observations : Marraine : Demoiselle

29/05/1646

PINOTTE Pierre
fils légitime de PINOTTE Claude, résidant à NEUBLANS(39385) et de MAILLO Françoise
Par. NUZERET(de) Pierre (M), (S)
Mar. FROISSARD Pierrette (F)
Observations : Parrain : "Messire". - Marraine "Demoiselle"

26/08/1646

MILLET Claude
fils légitime de MILLET Claude, résidant à NEUBLANS-ABERGEMENT(39385)
et de DUNAND Pierrette
Par. RYARD Claude (M)
Mar. RYARD Rose (F)

02/12/1646

POISSET Anne
fille légitime de POISSET Jacques et de JAQUELETET Anathoile
Par. GAY Honoré (M), résidant à AUTHUME(71013)
Mar. GUYÉ Anne (F), résidant à DOLE(39198)
Observations : Parrain : fils de François. - Marraine : "Demoiselle", femme du Sieur VILAIN
de DOLE.

16/12/1646

GAUDRI Jean
fils légitime de GAUDRI Etienne et de PAULIN Henriette
Par. VINUM ? Jean (M), résidant à DOLE(39198)
Mar. HUDULTEY Anne (F), résidant à NEUBLANS ABERGEMENT(39385), au lieu-dit Neublans
Observations : Parrain : "Messire".

17/12/1646

BOBET Jean
fils légitime de BOBET Toussaint et de BOUDO Anne
Par. GYROUD Jean (M), résidant à CHALON-SUR-SAONE(71076)
Mar. CHARLE Louise (F), résidant à POLIGNY(39434)
Observations : Parrain : "Sieur". - Marraine : "Demoiselle"

23/12/1646

BABET Claude
fils légitime de BABET Pierre et de AUBERT Marie
Par. BABET Guy (M)
Mar. GUPPILLOTTE Claudia (F), résidant à NEUBLANS ABERGEMENT(39385)
au lieu-dit Neublans

07/01/1647

PRELOT Rose
fille légitime de PRELOT Hugues et de GUYE Claudia
Par. GARNIER Pierre (M)
Mar. RYARD Rose (F)
Observations : Marraine : veuve de BABET Jacques.

03/02/1647

DAUFFIN Philibert
fils légitime de DAUFFIN Jean, résidant à NEUBLANS ABERGEMENT(39385)
au lieu-dit Neublans et de BROTARD Antoinette
Par. BERNIER Philibert (M), résidant à MOUTHIER-EN-BRESSE(71326)
au lieu-dit Choulière
Mar. BROTARD Françoise (F), résidant à NEUBLANS-ABERGEMENT(39385)
au lieu-dit Abergement

03/02/1647

LESCHERIE Claudia
fille légitime de LESCHERIE Pierre et de RAVAUD Claudia
Par. RAVAUD Jean (M)
Mar. LESCHERIE Claudia (F), résidant à NEUBLANS ABERGEMENT(39385)
au lieu-dit Neublans

17/03/1647

GAIN Aimé
fils légitime de GAIN Nicolas, résidant à NEUBLANS ABERGEMENT(39385)
et de BRETON Claudia
Par. LOUYSON Aimé (M)
Mar. BOUDOT Denise (F)

24/03/1647

BOUGAUD Rose
fille légitime de BOUGAUD François, résidant à NEUBLANS ABERGEMENT(39385)
au lieu-dit Neublans et de MAISTRE Emilienne
Par. LESCHERIE Pierre (M)
Mar. RYARD Rose (F), résidant à NEUBLANS(39385)

05/05/1647

FUSSY Françoise
fille légitime de FUSSY François, résidant à NEUBLANS ABERGEMENT(39385)
au lieu-dit Neublans et de GAVIGNET Guillaume
Par. RYARD Pierre (M)
Mar. RYARD Françoise (F), résidant à NEUBLANS(39385)

07/07/1647

FROISSARD Mathéus
fils légitime de FROISSARD X, Messie et docteur en droits et de CHARLES Louise
Par. FROISSARD Philibert (M)
Mar. BOURGEOIS Jacotte (F)
Observations : Père : Maître Mère : Demoiselle Par. : Honête fils de Froissard Philibert,
frère de l'enfant Mar. : Demoiselle, veuve de Maître Rateau de Poligny
"urtriusq buris doctoris" Attestation de Jean Vaucher de Salins. L'acte est
très pâle et relevé sous réserve;

29/09/1647

GALLEMARD Reine
fille légitime de GALLEMARD Claude, résidant à NEUBLANS ABERGEMENT(39385)
au lieu-dit Neublans et de CHEZAUX Denise
Par. BARBELENET Henri (M), résidant à NEUBLANS(39385)
Mar. VAULCHEROT Reine (F), résidant à PETIT NOIR(39415), au lieu-dit Noire

14/10/1647

BOBAT Henri
fils légitime de BOBAT Claude, résidant à NEUBLANS ABERGEMENT(39385)
au lieu-dit Neublans et de DEPRESZ Philiberte
Par. VAULCHEROT Henri (M), résidant à NEUBLANS(39385), Recteur, (S)
Mar. FROISSARD Barbe (F)
Observations : Parrain : "Vénérable Maître". - Marraine : "Demoiselle" fille du Sieur
Avocat et de Demoiselle CHARLE. - Le baptême a été célébré par GENEVOIS
Simon, Prêtre de LONGWY.

14/10/1647

VAUCHIÉ Bénigne
fille légitime de VAUCHIÉ Jean, résidant à NEUBLANS(39385), au lieu-dit Abergement
et de CRETHIN Françoise
Par. BON Jean (M), résidant à CHAPELLE SAINT SAUVEUR(71093)
Mar. FOURN...? Bénigne (F)

19/01/1648

CHEZAUX Jacques
fils légitime de CHEZAUX Pierre, résidant à NEUBLANS ABERGEMENT(39385)
au lieu-dit Neublans et de X Claudia
Par. GARNIER Jacques (M), résidant à NEUBLANS(39385)
Mar. FROISSARD Barbe (F), résidant à POLIGNY(39434)
Observations : Marraine: "Haute Demoiselle".

09/02/1648

TARTELIN Jacques
fils légitime de TARTELIN Jacques, résidant à NEUBLANS ABERGEMENT(39385)
au lieu-dit Neublans et de NOUVELOT Jeanne
Par. POISET Jacques (M)
Mar. COURBET Claudia (F), résidant à NEUBLANS(39385)

08/03/1648

GAUDRI Anathoile
fille légitime de GAUDRI Etienne, résidant à NEUBLANS ABERGEMENT(39385)
au lieu-dit Neublans et de SAUBEY (?) Henriette
Par. SAULÇOY Emilien (M), résidant à CHAUSSIN(39128), (S)
Mar. POIGNEY Anathoile (F), résidant à NEUBLANS(39385)
Observations : Parrain : "Messire".

19/03/1648

CORDELIER Jean
fils légitime de CORDELIER François, résidant à NEUBLANS ABERGEMENT(39385)
au lieu-dit Neublans et de X Claudia
Par. GUILLO Jean (M), résidant à AUTHUME(71013)
Mar. GUIYÉ Anne (F), résidant à DOLE(39198)
Observations : Marraine "Demoiselle"

04/04/1648

BALAT Claudia
fille légitime de BALAT Claude et de RENAUD Baptiste
Par. OZANON Pierre (M), résidant à PIERRE DE BRESSE(71351), au lieu-dit Terrans, (S)
Mar. BIET Claudia (F), résidant à NEUBLANS(39385)
Observations : Parrain : "Honorable"

05/04/1648

PINOTTE Antoinette
fille légitime de PINOTTE Claude, résidant à NEUBLANS ABERGEMENT(39385)
au lieu-dit Neublans et de MAILLOT Françoise
Par. DUPERIER Anthoine (M)
Mar. GUPPILLOTTE Claudia (F)

11/04/1648

DE LA COUR Claude
fils légitime de DE LA COUR Claude, résidant à NEUBLANS ABERGEMENT(39385)
au lieu-dit Neublans et de X Antoinette
Par. ANDRÉ Claude (M)
Mar. DAUPHIN Elizabeth (F), résidant à NEUBLANS(39385)

13/04/1648

MILLET Reine
fille légitime de MILLET Claude, résidant à NEUBLANS ABERGEMENT(39385)
au lieu-dit Neublans et de D'UNAUZ ? Pierrette ?
Par. BOBET Pierre (M), (S)
Mar. VAULCHEROT Reine (F), résidant à NEUBLANS(39385)

21/05/1648

POISSET Jeanne Antoine
fille légitime de POISSET Jacques, résidant à NEUBLANS ABERGEMENT(39385)
au lieu-dit Neublans et de JAQUELTET Anathoile
Par. COINCTOT François (M), résidant à NEUBLANS(39385)
Mar. CUTE...? Jeanne Antoine (F), résidant à POLIGNY(39434)

07/07/1648

RYARD Claude Emilien
fils légitime de RYARD Claude, résidant à NEUBLANS ABERGEMENT(39385)
au lieu-dit Neublans et de POIGNEZ Anathoile
Par. X Emilien (M)
Mar. BELOT Claudia (F)

10/07/1648

JACOB Marguerite
fille légitime de JACOB Jean et de MILLOT Anne
Par. POILLOUX Jean (M)
Mar. VAULCHER Marguerite (F), résidant à NEUBLANS(39385)

09/08/1648

JACOB Etienne
fils légitime de JACOB Simon, résidant à NEUBLANS ABERGEMENT(39385)
au lieu-dit Neublans et de PERRE Jacoba
Par. GAUDIN Etienne (M)
Mar. X Jeanne (F), résidant à PETIT NOIR(39415), au lieu-dit Noire

13/09/1648

MILLET Oudot
fils légitime de MILLET Claude, résidant à NEUBLANS ABERGEMENT(39385)
au lieu-dit Neublans et de FLUCHON Pernelle
Par. FLUCHON Oudot (M)
Mar. BELONZ Jeanne (F), résidant à NEUBLANS(39385)

23/09/1648

CHEZAUX Barbe
fille légitime de CHEZAUX Pierre, résidant à NEUBLANS ABERGEMENT(39385)
au lieu-dit Neublans et de GOUARD Denise
Par. GEZ Jean Jacques (M), résidant à NEUBLANS(39385)
Mar. JACOB Barbe (F)

12/10/1648

DU FOUR Barbe
fille légitime de DU FOUR Louis, résidant à CHAUSSIN(39128) et de ROUHIER Benoîte
originaire de NEUBLANS ABERGEMENT(39385), au lieu-dit Neublans
Par. GYROUD Jean (M), résidant à CHALON-SUR-SAONE(71076), (S)
Mar. FROISSARD Barbe (F), résidant à DOLE(39198)
Observations : Père et parrain "Messire". - Marraine "Demoiselle"

22/11/1648

PASTOREL Jeanne
fille légitime de PASTOREL Jean et de MILLET Jeanne
Par. BOBET Pierre (M)
Mar. POUILLOUX Jeanne (F), résidant à NEUBLANS(39385)

27/11/1648

SAPET Jeanne
fille légitime de SAPET Jean, résidant à NEUBLANS ABERGEMENT(39385)
au lieu-dit Neublans et de X (?) Barbe
Par. RAVAUD Pierre (M)
Mar. CACHEZ Jeanne (F), résidant à NEUBLANS(39385)
Observations : Parrain fils de Jean. - Acte mal écrit et taché, écriture buyard

28/11/1648

GARNIER Pierre
fils légitime de GARNIER Jacques, résidant à NEUBLANS ABERGEMENT(39385)
au lieu-dit Neublans et de VAUCHEROT Marguerite
Par. PERON Pierre (M), résidant à DOLE(39198), Prêtre postulant
Mar. VAUCHEROT Françoise (F), résidant à PETIT NOIR(39415), au lieu-dit Noire
Observations : Marraine "Honneste"

13/12/1648

RAVAUD Philibert
fils légitime de RAVAUD Sébastien, résidant à NEUBLANS(39385) et de LESCHERIE Claudia
Par. LESCHERIE Philibert (M), résidant à NEUBLANS(39385)
Mar. MILLET Marie (F), résidant à NEUBLANS(39385)

14/02/1649

VAUVRIOT Claudia
fille légitime de VAUVRIOT Léonard, résidant à NEUBLANS(39385), au lieu-dit Abergement
et de ROUIER Claudia
Par. JACOB X (?) (M), résidant à MOUTHIER EN BRESSE(71326), au lieu-dit Chouillière
Mar. VAUCHIER Claudia (F), résidant à DEVROUZE(71173)

25/03/1649

DAUFFAIN Jean
fils légitime de DAUFFAIN Jean et de X Jeanne
Par. X (?) X (?) (M)
Mar. POILLOUX Jeanne (F), résidant à NEUBLANS(39385)
Observations : On ne peut pas lire, taché, écriture épaisse et trouble

16/05/1649

X (?) Reine
fille légitime de X (?) Philibert, résidant à NEUBLANS ABERGEMENT(39385)
au lieu-dit Neublans et de VANTAR Marguerite
Par. BOBET Emilien (M), résidant à NEUBLANS ABERGEMENT(39385), au lieu-dit Neublans
Mar. MIGNOT Suzanne (F)
Observations : Acte à deviner et non à lire

27/07/1649

BOBET Anathoile
fille légitime de BOBET Toussain et de BOUDOT Denise
Par. BABET Jean (M)
Mar. POIGAU Anathoile (F), résidant à NEUBLANS(39385)

03/08/1649

SAULCOY Claude
fils légitime de SAULCOY Etienne et de X Jeanne
Par. RYARD Claude (M)
Mar. GUPPILOTTE Claudia (F), résidant à NEUBLANS(39385)

08/08/1649

BABET Pierre
fils légitime de BABET Pierre, résidant à NEUBLANS ABERGEMENT(39385)
au lieu-dit Neublans et de MILLET Marie
Par. BOBA Pierre (M)
Mar. MARIOTTE Jeanne (F), résidant à NEUBLANS(39385)

03/10/1649

POILLOUX Gui
fils légitime de POILLOUX Jean, résidant à NEUBLANS ABERGEMENT(39385)
au lieu-dit Neublans et de CAMBET Barbe
Par. BABET Gui (M), résidant à NEUBLANS(39385)
Mar. LE MAIRE Claudia (F), résidant à LONGWY-SUR-LE-DOUBS(39299)
Observations : Parrain "Honorable". - LONGWY est écrit "LONG VY"

24/10/1649

MILLET Toussain
fils légitime de MILLET Toussain et de X Antoinette
Par. BOBAT Toussain (M)
Mar. MAILLO Françoise (F), résidant à NEUBLANS(39385)

20/11/1649

BABET Claude Guy
fils légitime de BABET Jean, résidant à NEUBLANS ABERGEMENT(39385)
au lieu-dit Neublans et de BIET Jeanne Françoise
Par. BABET Guy (M), résidant à NEUBLANS(39385)
Mar. X X (F), résidant à PETIT NOIR(39415), au lieu-dit Noire
Observations : Marraine : "Honneste" femme de VAULCHEROT François

23/11/1649

GEZ Emilien
fils légitime de GEZ Pierre et de BOLARD Rose
Par. FOULET Emilien (M)
Mar. RAVAUD Jeanne (F), résidant à NEUBLANS(39385)

24/11/1649

JACO Sébastien
fils légitime de JACO Symon, résidant à MOUTHIER EN BRESSE(71326)
au lieu-dit Choulière et de PARA Jacoba
Par. PERRET Sébastien (M)
Mar. HUMBER Magdelaine (F), résidant à NEUBLANS(39385)

22/12/1649

MILLET Françoise
fille légitime de MILLET Claude et de FLUCHON Perenette
Par. VAULCHEROT(de) X (M)
Mar. GENEVOY Françoise (F), résidant à PETIT NOIR(39415), au lieu-dit Noire
Observations : Parrain : "Honnorable" fils de Jean Jacques

03/02/1650

BALA Anthoinette
fille légitime de BALA Claude, résidant à NEUBLANS ABERGEMENT(39385)
au lieu-dit Neublans et de CHAPPOU.. ? Baptiste
Par. X ? François (M)
Mar. PINOTTE Antoinette (F), résidant à FRETTERANS(71207)
Observations :

28/03/1650

VAUCHIER Denis
fils légitime de VAUCHIER Jean, résidant à NEUBLANS ABERGEMENT(39385)
au lieu-dit Abergement Saint Jean et de BROTARD Françoise
Par. HUDULETET Denis (M), résidant à MOUTHIER EN BRESSE(71326), au lieu-dit Choulière
Mar. BOULAND Christophora (F)

09/04/1650

LESCHERIE Denise
fille légitime de LESCHERIE Vivant et de RAVAUD Jacobae
Par. BABET Jean (M), résidant à NEUBLANS(39385)
Mar. RYARD Denise (F), résidant à NEUBLANS(39385)
Observations : Marraine femme de BABET Pierre

13/04/1650

DENIER (?) Suzanne
fille légitime de DENIER (?) François, résidant à NEUBLANS ABERGEMENT(39385)
au lieu-dit Neublans et de GUILLOT Guye
Par. ROY Philibert (M)
Mar. GUARIDO (?) Suzanne (F)

29/04/1650

X (?) Claude
fils légitime de X (?) Claude, résidant à NEUBLANS ABERGEMENT(39385)
au lieu-dit Neublans et de BARDOUX Jeanne
Par. EUVRARD Claude (M)
Mar. RYARD Marie (F)

01/05/1650

GARNIER Georges Philippe
fils légitime de GARNIER Jacques, résidant à NEUBLANS ABERGEMENT(39385)
au lieu-dit Neublans et de VAUCHEROT Marguerite
Par. VINON Georges (M), résidant à DOLE(39198), Docteur juré
Mar. RYARD Denise (F), résidant à NEUBLANS(39385)
Observations : Parrain : "Maitre". - Marraine femme de BOBET Pierre

01/05/1650

POISET Jean
fils légitime de POISET Jacques, résidant à NEUBLANS ABERGEMENT(39385)
au lieu-dit Neublans et de JAQUELETET Antoinette
Par. DAUSSE Jean (M)
Mar. VIVANT ? Jeanne (F)

17/05/1650

PARISENET Jacques
fils légitime de PARISENET Denis et de ROLET Claudia
Par. HUMBERT Jacques (M)
Mar. GALLEMARD Anne Françoise (F), résidant à NEUBLANS(39385)

17/07/1650

CHEZAUX Claudia
fille légitime de CHEZAUX Pierre, résidant à NEUBLANS ABERGEMENT(39385)
au lieu-dit Neublans et de GOUARD Denise
Par. CHEZAUX Pierre (M)
Mar. GUPILLOTTE Claudia (F), résidant à NEUBLANS(39385)

08/12/1650

LOYSON Claude
fils légitime de LOYSON Aimé, résidant à NEUBLANS ABERGEMENT(39385)
au lieu-dit Neublans et de MARIANDET (?) Jeanne
Par. LOYSON Antoine (M)
Mar. COURBET Claudia (F)
Observations : Marraine femme de Pierre

20/01/1651

BOBET Anne
fille légitime de BOBET Pierre, résidant à NEUBLANS(39385) et de RYARD Denise
Par. SAULSOY Emilien (M), résidant à ASNANS-BEAUVOISIN(39022), Prêtre Curé
au lieu-dit Asnans, (S)
Mar. BOUDOT Anne (F), résidant à NEUBLANS(39385)
Observations : Parrain "Honorable Messire". - Marraine femme de MILLET Toussaint.

24/01/1651

TAVAND Reine
fille légitime de TAVAND Jean, résidant à NEUBLANS ABERGEMENT(39385)
au lieu-dit Neublans et de DAUPHIN Elisabeth
Par. GEZ Pierre (M), résidant à NEUBLANS(39385)
Mar. X (?) X (?) (F)
Observations : Marraine "Honneste" femme de VAULCHEROT

19/02/1651

FOULET Claude
fils légitime de FOULET Emilien, résidant à NEUBLANS ABERGEMENT(39385)
au lieu-dit Neublans et de JAQUELETET Elisabeth
Par. BOBET Pierre (M), résidant à NEUBLANS(39385)
Mar. VAULCHEROT Reine (F), résidant à PETIT NOIR(39415), au lieu-dit Noire

28/02/1651

RYARD François Ignace
fils légitime de RYARD Claude, résidant à NEUBLANS ABERGEMENT(39385)
au lieu-dit Neublans et de POIGNEZ Anathoile
Par. LARQUANT X (M)
Mar. MILLET-RYARD Marie (F), résidant à NEUBLANS(39385)
Observations : Parrain "Honorable", fils de François Ignace, remplacé par BOBET Pierre.

12/03/1651

RAVAUD Marie
fille légitime de RAVAUD François et de POILLOUX Jeanne
Par. BABET Claude (M)
Mar. DURAND Marie (F), résidant à NEUBLANS(39385)
Observations : Parrain fils de Pierre

14/03/1651

BON Claudia
fille légitime de BON Jean, résidant à NEUBLANS ABERGEMENT(39385)
au lieu-dit Neublans et de HUDELETET Denise
Par. BABET Pierre (M)
Mar. GUPILLOTTE Claudia (F), résidant à NEUBLANS(39385)

24/03/1651

CHEZAUX Claude
fils légitime de CHEZAUX Etienne, résidant à NEUBLANS ABERGEMENT(39385)
au lieu-dit Neublans et de COINTOT Claudia
Par. DURAND Claude (M)
Mar. VAUCHEROT Rose (F), résidant à NEUBLANS(39385)
Observations : Marraine : femme de CHAUDA.

27/04/1651

BABET François Ignace
fils légitime de BABET Jean, résidant à NEUBLANS ABERGEMENT(39385)
au lieu-dit Neublans et de BIET Jeanne Françoise
Par. LARQUAND François Ignace (M), résidant à DOLE(39198)
Mar. RYARD Jacoba (F), résidant à NEUBLANS(39385)
Observations : Parrain : "Honorable". - Marraine : "Honneste" femme VAULCHEROT, de PETIT NOIR "Noire"

21/05/1651

NOBY Jacoba
fille légitime de NOBY Etienne, résidant à NEUBLANS ABERGEMENT(39385)
au lieu-dit Neublans et de JACOB Guyete
Par. BABET Guy (M)
Mar. RAVAUD Jacoba (F), résidant à NEUBLANS(39385)
Observations : Parrain "le jeune"

22/05/1651

JACOB Claudia
fille légitime de JACOB Symon, résidant à NEUBLANS ABERGEMENT(39385)
au lieu-dit Neublans et de PERREZ Jacoba
Par. FOU... (?) Emilien (M)
Mar. X Claudia (F)

08/07/1651

TARTELIN Jeanne
fille légitime de TARTELIN Honoré, résidant à NEUBLANS(39385), au lieu-dit Le Meix
et de POISET Jeanne
Par. SEPRESZ Etienne (M)
Mar. NOUVELOT Jeanne (F)

16/07/1651

CHAUDAT Barbe
fille légitime de CHAUDAT François, résidant à NEUBLANS ABERGEMENT(39385)
au lieu-dit Neublans et de VAUCHEROT Rose
Par. BABET Jean (M), résidant à NEUBLANS(39385), Notaire
Mar. ANDRE Barbe (F)
Observations : Marraine femme de TORPET Jacques

08/10/1651

TORPET Rose
fille légitime de TORPET Jean, résidant à NEUBLANS ABERGEMENT(39385)
au lieu-dit Neublans et de X (?) Barbe
Par. BABET Guy (M), résidant à NEUBLANS(39385)
Mar. VAULCHEROT Rose (F)
Observations : Marraine femme de CHAUDAT François

29/10/1651

POILLOUX Jeanne
fille légitime de POILLOUX Jean, résidant à NEUBLANS ABERGEMENT(39385)
au lieu-dit Neublans et de COMBET Barbe
Par. MORTEZ Jacques (M), Menuisier
Mar. RATHEAU Jeanne Antoine (F), résidant à POLIGNY(39434)
Observations : Marraine "Maîtresse" : fille de "Maitre" RATHEAU de POLIGNY

01/11/1651

GARNIER Claudia
fille légitime de GARNIER Jacques et de VAUCH... (?) Marguerite
Par. COURTILLERET Emilien (M), résidant à PETIT NOIR(39415), au lieu-dit Noire
Mar. GUPILLOTTE Claudine (F), résidant à NEUBLANS(39385)
Observations : Marraine femme de BABET Guy

03/12/1651

GEZ Etienne
fils légitime de GEZ Pierre, résidant à NEUBLANS ABERGEMENT(39385)
au lieu-dit Neublans et de BODARD Rose
Par. BOUVERET ? Etienne (M)
Mar. RAVAUD Claudia (F), résidant à NEUBLANS(39385)

19/01/1652

RAVAUD Jeanne Française
fille légitime de RAVAUD Sébastien, résidant à NEUBLANS ABERGEMENT(39385)
au lieu-dit Neublans et de LESCHERIE Claudia
Par. RYARD X (M)
Mar. BIET Jeanne Française (F)
Observations : Parrain "Honorable" fils de Jean. - Marraine femme de BABET Jean

07/02/1652

MILLET Anathoile
fille légitime de MILLET Claude, résidant à NEUBLANS ABERGEMENT(39385)
au lieu-dit Neublans et de GUYOCHET X
Par. BABET Guy (M)
Mar. POIGNEY Anathoile (F), résidant à NEUBLANS(39385)
Observations : Parrain : "Le Jeune". - Marraine femme de RYARD Claude

08/02/1652

GALLOIT Michèle
fille légitime de GALLOIT François et de ROD...? X
Par. VINON Philibert (M)
Mar. ROUX Michelle (F)

20/02/1652

BOBET Jean
fils légitime de BOBET Toussain, résidant à NEUBLANS ABERGEMENT(39385)
au lieu-dit Neublans et de BOUDOT Anne
Par. BABET Pierre (M), résidant à DOLE(39198)
Mar. BOUDARD Rose (F)
Observations : Marraine femme de GEZ Pierre

25/02/1652

PARISENET Reine
fille légitime de PARISENET Denis, résidant à NEUBLANS ABERGEMENT(39385)
au lieu-dit Neublans et de ROLLET Claudia
Par. COINTOT François (M)
Mar. BOUDOT Anne (F)

24/02/1653

ESTIEVANT Jeanne
fille légitime de ESTIEVANT Abraham, résidant à NEUBLANS ABERGEMENT(39385)
au lieu-dit Neublans et de BURDOT Denise
Par. BOBAT Jean (M)
Mar. RAVAUX Jeanne (F)

25/02/1653

CHESEAU Marie Matthieu
fille légitime de CHESEAU Pierre, résidant à NEUBLANS ABERGEMENT(39385)
au lieu-dit Neublans et de BOY Denise
Par. PERAUD Gabriel (M)
Mar. X ? Marie (F)

03/03/1653

RAVAUX Jeanne
fille légitime de RAVAUX François, résidant à NEUBLANS ABERGEMENT(39385)
au lieu-dit Neublans et de POILLOUX Jeanne
Par. RIARD Claude (M)
Mar. CABU ? Jeanne (F)
Observations : Acte peu lisible

11/03/1653

CHENU Nicole
fille légitime de CHENU Claude, résidant à FRETTERANS(71208) et de BON X
Par. BON Théodore (M)
Mar. X ? Nicole (F)
Mentions marginales :
décédée le 13/03/1653
Observations : Baptisée à l'église de NEUBLANS

17/03/1653

CHANUT Henri
fils légitime de CHANUT Claude, résidant à FRETTERANS(71208) et de BRETIN X
Par. BONGUELET Henri (M)
Mar. PATEY Milande (F)
Observations : Baptisé à l'église de NEUBLANS

30/03/1653

HENRI Marguerite
fille légitime de HENRI Martin, résidant à NEUBLANS ABERGEMENT(39385)
au lieu-dit Neublans et de BELIN Jeanne
Par. RIARD Jean Ignace (M)
Mar. SINNTI Marguerite (F)

27/04/1653

MYLLI Claude
fils légitime de MYLLI Claude, résidant à NEUBLANS(39385) et de FLUCHON Pernelle
Par. MUGNIER Claude (M)
Mar. FLUCHON Sébastienne (F)

24/06/1653

BERNARD Jacques
fils légitime de BERNARD Pierre, résidant à NEUBLANS ABERGEMENT(39385)
au lieu-dit Le Meix et de GUYNOT Claudia
Par. TARTELIN Jacques (M), résidant à NEUBLANS ABERGEMENT(39385), au lieu-dit Le Meix
Mar. POISET Jeanne (F)

07/07/1653

CHESAU Jeanne
fille légitime de CHESAU Etienne, résidant à NEUBLANS(39385) et de COINTOT Claudia
Par. COINTOT Jean (M), résidant à PETIT NOIR(39415), au lieu-dit Noire
Mar. POURCHEROT Jeanne (F), résidant à NEUBLANS(39385)

20/09/1653

POUTIER Denise Marie
fille légitime de POUTIER Philibert, résidant à SEURRE(21607) et de BARDOUX Denise
Par. BABET Denis (M)
Mar. MILLET Marie (F), résidant à NEUBLANS(39385)

19/10/1653

X Denise
fille légitime de X Denis et de JENNET Martine
Par. UDELETET Pierre (M), résidant à NEUBLANS(39385)
Mar. ROUGET Denise (F), du lieu-dit Grandmon ?

23/10/1653

GIN François
fils légitime de GIN Laurent, originaire de BALENGO ? et de CERSSOT Marie
Par. COINTOT François (M), résidant à NEUBLANS(39385)
Mar. COURBET Claudia (F), résidant à NEUBLANS(39385)

13/01/1654

RIARD Claudia
fille légitime de RIARD Claude et de POIGNET X
Par. MOUREAU Denis (M), résidant à NEUBLANS(39385)
Mar. GUPILLOTTE Claudia (F), résidant à NEUBLANS(39385)

27/01/1654

MICHEL Désirée
fille légitime de MICHEL Claude et de X Anne
Par. FOURTAL Jean (M), résidant à FRETTERANS(71208)
Mar. MAGNIN Désirée (F), résidant à ANNOIRE(39011), au lieu-dit Grand Noir

23/02/1654

CHESAU Jeanne Françoise
fille légitime de CHESAU Pierre, résidant à NEUBLANS ABERGEMENT(39385)
au lieu-dit Neublans et de BOSOUTZ ? Claudia
Par. BABET Pierre (M), résidant à NEUBLANS(39385)
Mar. BIET Jeanne Françoise (F)

03/03/1654

EVRAIS Etienne
fils légitime de EVRAS Claude, résidant à NEUBLANS ABERGEMENT(39385)
au lieu-dit Neublans et de Bl...? Antoinette
Par. NUBIÉ ? Etienne (M)
Mar. POIGNÉGNE Claudia (F), résidant à NEUBLANS(39385)

05/03/1654

PARISENET Pierre
fils légitime de PARISENET Denis, résidant à NEUBLANS ABERGEMENT(39385)
au lieu-dit Neublans et de ROLET Claudia
Par. LESCHERYE Pierre (M)
Mar. GALEMARD Reine (F)

19/03/1654

RAVAU Claude
fils légitime de RAVAU Jean, résidant à NEUBLANS(39385) et de DAULFIN Elisabeth
Par. MUGNIÉ Claude (M)
Mar. POUGNAUD Claudia (F)

07/04/1654

GEZ Denis
fils légitime de GEZ Pierre, résidant à NEUBLANS(39385) et de BALOT Rose
Par. MOUREAU Denis (M), résidant à SEURRE(21607)
Mar. VAUCHEZ Berthe ? (F)

29/04/1654

LOYSON Armand
fils légitime de LOAYSON Antoine, résidant à NEUBLANS(39385) et de MILLET Rose
Par. LOAYSON Raymond (M)
Mar. MYLLET Marie (F)

27/05/1654

JACQUOT Anne
fille légitime de JACQUOT Simon, résidant à NEUBLANS ABERGEMENT(39385)
au lieu-dit Neublans et de PAREY Jacoba
Par. MILLET Claude (M)
Mar. VAUCHÉ Anne (F)

07/06/1654

POILLOUX Claudia
fille légitime de POILLOUX Jean, résidant à NEUBLANS ABERGEMENT(39385)
au lieu-dit Neublans et de COMBET Barbe
Par. RASTEAU ? Jean Anathoile (M), résidant à POLIGNY(39434)
Mar. MILLET Philiberte (F)
Observations : Parrain : "Sieur", remplacé par DUFOUR Jean

19/06/1654

BOY Emilienne
fille légitime de BOY Claude, résidant à NEUBLANS ABERGEMENT(39385)
au lieu-dit Neublans et de QUI...? Françoise
Par. BOBAT Pierre (M)
Mar. ROBERGET Emilienne (F), résidant à CHAPELLE (?)

19/06/1654

MARTIN Jeanne
fille légitime de MARTIN François, résidant à FRETTERANS(71207) et de MILLET Anne
Par. LESCHÉRYE Claude Philibert (M)
Mar. PO...? Jeanne (F), résidant à NEUBLANS(39385)

24/06/1654

OLIVIER Rose
fille légitime de OLIVIER Pierre, résidant à SEURRE(21607) et de POILLOTTE Judith
Par. GARNIER Jacques (M)
Mar. MYLLET Rose (F)
Observations :

07/07/1654

MILLET Denise
fille légitime de MILLET Claude, résidant à NEUBLANS(39385) et de X Antoinette
Par. MILLET Claude (M)
Mar. ROUGÉ Denise (F), résidant à NEUBLANS(39385)

19/07/1654

GARNIER François
fils légitime de GARNIER Jacques, résidant à NEUBLANS ABERGEMENT(39385)
au lieu-dit Neublans et de VAUCHEROT Marguerite
Par. COINTOT François (M)
Mar. COURTILLET Jeanne (F)
Observations : Parrain remplacé par RIARD Claude de NEUBLANS

26/07/1654

BABET Pierre
fils légitime de BABET Balthazard, résidant à NEUBLANS ABERGEMENT(39385)
au lieu-dit Neublans et de X...? Antoinette
Par. BOBET Pierre (M), résidant à NEUBLANS(39385)
Mar. RAVAU Jacoba (F), résidant à NEUBLANS(39385)

09/08/1654

BABET Claude
fils légitime de BABET Pierre, résidant à NEUBLANS(39385) et de RYARD Denise
Par. VAUCHYÉ Claude (M)
Mar. POILLEZ Anatoile (F)

09/08/1654

VOLUISAN Emilienne
fille légitime de VOLISAN Nicolas, résidant à NEUBLANS ABERGEMENT(39385)
au lieu-dit Neublans et de X ? Emilienne
Par. JAQUOT Philippe (M)
Mar. MARTGAU Étienne (F), résidant à FRETTERANS(71207)

27/08/1654

PYAT Jeanne
fille légitime de PYAT Pierre, résidant à NEUBLANS ABERGEMENT(39385)
au lieu-dit Neublans et de X Pierrette
Par. BABET Guy (M)
Mar. RAVAU Jeanne (F), résidant à NEUBLANS(39385)

09/10/1654

CHASAU Philiberte
fille légitime de CHASAU Jacques, résidant à NEUBLANS ABERGEMENT(39385)
au lieu-dit Neublans et de DECURYE Françoise
Par. MUGNIER Claude (M)
Mar. DECURYE Philiberte (F)

21/10/1654

ROUHIER Claudia
fille légitime de ROUHIER Jean, résidant à MOUTHIER EN BRESSE(71326)
au lieu-dit Chouliere et de DAULFIN Marie
Par. PINOTTE Pierre (M)
Mar. DAULFIN Claudia (F)

25/10/1654

GORFENT ? Denis
fils légitime de GORFENT ? Jean, résidant à NEUBLANS ABERGEMENT(39385)
au lieu-dit Neublans et de ANDRÉ Barbe
Par. GORLETET Denis (M), résidant à MOUTHIER EN BRESSE(71326), au lieu-dit Chouliere
Mar. RYARD Denise (F), résidant à NEUBLANS(39385)

/11/1654

NOBIÉ Pierre
fils légitime de NOBIÉ Etienne, résidant à NEUBLANS ABERGEMENT(39385)
au lieu-dit Neublans et de GUPILLOT Guyette
Par. GARNIER Pierre (M)
Mar. ROY Jeanne (F)

03/11/1654

VAUCHYER Emilien
fils légitime de VAUCHYER Jean, résidant à NEUBLANS ABERGEMENT(39385)
au lieu-dit Abergement et de BROTARD Françoise
Par. CHAUDAT Emilien (M), résidant à NEUBLANS(39385)
Mar. RYARD Denise (F)

08/11/1654

DAULFIN Philibert
fils légitime de DAULFIN Guillaume, résidant à NEUBLANS ABERGEMENT(39385)
au lieu-dit Neublans et de CARÉ Jeanne
Par. PETIT Philibert (M)
Mar. VILO Barbe (F)

20/11/1654

X ? Pierre
fils légitime de X ? Alexis et de BOUDOT Denise
Par. BERTAUD Pierre (M)
Mar. BOBAT Anatolia (F)

17/01/1655

COINTOT Jeanne Claude
fille légitime de COINTOT François, résidant à NEUBLANS ABERGEMENT(39385)
au lieu-dit Neublans et de UDELETET Anne
Par. RATTEAU Jean Anathole (M), résidant à POLIGNY(39434)
Mar. GUPILLOTTE Claudia (F)
Observations : Parrain remplacé par GARNIER Jacques

24/01/1655

CHARMANDRÉ Claudia
fille légitime de CHARMANDRÉ Claude, résidant à NEUBLANS ABERGEMENT(39385)
au lieu-dit Neublans et de CHAMBIÉ Désirée
Par. VAUCHYÉ Jean (M)
Mar. VAUCHÉ Claudia (F)

16/02/1655

X ? Jean Baptiste
fils légitime de X ? Jean, résidant à NEUBLANS ABERGEMENT(39385), au lieu-dit Neublans
et de BERNARD Claudia
Par. GUPILLOTTE Jean Baptiste (M)
Mar. PUGNÉ Claudia (F)

24/02/1655

TARTELIN Rose
fille légitime de TARTELIN Jacques, résidant à NEUBLANS ABERGEMENT(39385)
au lieu-dit Le Meix et de VINCENT Jeanne
Par. BARBELENET Henri (M), résidant à PETIT NOIR(39415), au lieu-dit Noire
Mar. BOLARD Rose (F), résidant à NEUBLANS(39385)

10/03/1655

EUVRA Sébastienne
fille légitime de EUVRA Claude, résidant à NEUBLANS ABERGEMENT(39385)
au lieu-dit Neublans et de LAMBELIN Anathole
Par. MICHEL Claudé (M)
Mar. LE BLAY Sébastienne (F)

30/03/1655

BEZ Pierre
fils légitime de BEZ Emilien et de POIFOT Anne
Par. BARBELENET Pierre (M)
Mar. BURAD ? Françoise (F)

09/05/1655

MILLET Pierre
fils légitime de MILLET Claude, résidant à NEUBLANS ABERGEMENT(39385)
au lieu-dit Neublans et de FLUCHON Pemette
Par. CHASAU Pierre (M)
Mar. COINTOT Claudia (F), résidant à NEUBLANS(39385)
Observations : Père dit "Senior" (l'Ancien). - Parrain dit "le jeune"

10/05/1655

ROBELIN Pierre
fils légitime de ROBELIN Michel et de MONNOT Marie
Par. BOBEY Pierre (M)
Mar. COURBAT Claudia (F), résidant à NEUBLANS(39385)

10/05/1655

ROBELIN Pierre
fils légitime de ROBELIN Michel, résidant à NEUBLANS ABERGEMENT(39385)
au lieu-dit Neublans et de MONNOT Marie
Par. BABEZ Pierre (M)
Mar. COURBET Claudia (F), résidant à NEUBLANS(39385)

11/05/1655

CHASAU Marguerite
fille légitime de CHASAU Pierre, résidant à NEUBLANS ABERGEMENT(39385)
au lieu-dit Neublans et de AUGIÉ Denise
Par. LECHERYE Pierre (M)
Mar. VAULCHEROT Marguerite (F)
Observations : Père dit "le jeune"

16/05/1655

POISET Denise
fille légitime de POISET Jacques, résidant à NEUBLANS ABERGEMENT(39385)
au lieu-dit Le Meix et de JACOTET Anathoile
Par. GUILLOT Abraham (M), résidant à AUTHUMES(71013)
Mar. RYARD Denise (F), résidant à NEUBLANS ABERGEMENT(39385), au lieu-dit Neublans

16/05/1655

POISET Denise
fille légitime de POISET Jacques, résidant à NEUBLANS(39385), au lieu-dit Le meix
et de JACOTAY Anathoile
Par. GUILLOT Abraham (M), résidant à AUTHUMES(71)
Mar. RYARD Denise (F), résidant à NEUBLANS(39385)

27/05/1655

MILLET Claude
fils légitime de MILLET Claude, résidant à NEUBLANS ABERGEMENT(39385)
au lieu-dit Neublans et de FLUCHON Pernelle
Par. MUGNIÉ Claude (M)
Mar. FLUCHON Sébastienne (F)

22/09/1655

CHASAU Denise
fille légitime de CHASAU Pierre, résidant à NEUBLANS ABERGEMENT(39385)
au lieu-dit Neublans et de MILLET Jeanne
Par. CHASAU Jacques (M)
Mar. VERDUN Denise (F)
Observations : Père dit "l'ancien"

22/09/1655

CHESAU Françoise
fille légitime de CHESAU Jacques
Par. CHESAU Jacques (M)
Mar. VERDUY Denise (F), résidant à LAYS-SUR-LE-DOUBS(71254)
Observations : Père : "L'ancien".

18/10/1655

BABET Claude Françoise
fille légitime de BABET Jean, résidant à NEUBLANS ABERGEMENT(39385)
au lieu-dit Neublans et de BIET Jeanne Françoise
Par. RYARD François Ignace (M), résidant à NEUBLANS(39385)
Mar. GUPILLOTTE Claudia (F), résidant à NEUBLANS(39385)

25/10/1655

LECHERYE Anne
fille légitime de LECHERYE Pierre, résidant à NEUBLANS(39385) et de RAVAU Jacoba
Par. BABET Gui (M)
Mar. PELOTOT Anne (F)

07/11/1655

LOYSON Emilienne
fille légitime de LOYSON Antoine, résidant à NEUBLANS(39385) et de MYLLEY Rose
Par. GUYENOT Jean (M)
Mar. COURBET Claudia (F)

18/11/1655

ANDRE Claude
fils légitime de ANDRE Claude, résidant à NEUBLANS(39385) et de MILLAY Martienne
Par. MYLLOT Claude (M), résidant à NEUBLANS(39385)
Mar. DUFOURG Françoise (F), résidant à BEAUNE(21054)

19/12/1655

GRANCHANT Jeanne
fille légitime de GRANCHANT Philibert, résidant à SEURRE(21607) et de PEILLOT Denise
Par. VERENCHE Emilianus (M)
Mar. VIN... ? Jeanne (F), résidant à NEUBLANS(39385), au lieu-dit Le Meix

/02/1656

PETIT Claudia
fille légitime de PETIT Philibert, résidant à SEURRE(21607) et de BERDOU Denise
Par. BOBAT Pierre (M)
Mar. BO... ? Claudia (F), résidant à FRETTERANS(71207)

07/02/1656

DESVIGNE Jeanne
fille légitime de DESVIGNE Philibert et de BRAMARD Anne
Par. BABET Guido (M)
Mar. RYOT Jeanne (F), résidant à FRETTERANS(71)

05/03/1656

PERENIOT Françoise
fille légitime de PERENIOT François, résidant à DEVROUZE(71173)
et de REBILLARD Huguetae
Par. FLATTON Claude (M)
Mar. BUBARD Françoise (F)

19/03/1656

BOBAT Guy
fils légitime de BOBAT Pierre et de RYARD Denise
Par. BABET Guydo (M)
Mar. AMIDIEU Bernardine (F)

31/03/1656

SAUSOIS ? Reine
fille légitime de SAUSOIS ? Etienne, résidant à NEUBLANS(39385)
et de PORCHEROT Jeanne
Par. BABET Claude (M)
Mar. VAUCHEROT Reine (F), résidant à PETIT NOIR(39415), au lieu-dit Noire
Observations : Parrain dit "Le Jeune" fils de +Pierre

01/04/1656

COINTOT Claude François
fils légitime de COINTOT François, résidant à NEUBLANS(39385) et de UDELETET Anne
Par. GUYGNARD François (M), résidant à VILLERS LES BOIS(39570)
Mar. RYARD Claudia (F), résidant à NEUBLANS(39385)

17/04/1656

FOULY Claude
fils légitime de FOULY Claude et de DURAND Jeanne
Par. RYARD Claude (M), résidant à NEUBLANS(39385)
Mar. VALEZ Barbe (F)

25/05/1656

RAVAU Claudia
fille légitime de RAVAU François, résidant à NEUBLANS(39385) et de MARTIN Claudia
Par. PUTEIN Philibert (M), résidant à PIERRE DE BRESSE(71351)
Mar. GUPILLOTTE Claudia (F), résidant à NEUBLANS(39385)

05/08/1656

THENOT Françoise
fille légitime de THENOT Guillaume et de GERARD Jeanne
Par. PARISENET Denis (M)
Mar. DAUBE...? Françoise (F)

10/09/1656

CHASAU Denise
fille légitime de CHASAU Etienne, résidant à NEUBLANS(39385) et de COINTOT Claudia
Par. GARNIÉ François (M)
Mar. PUTIN Emiliana (F)

08/10/1656

DUBIET Pierre
fils de DUBIET Pierre, résidant à NEUBLANS(39385) et de PILOTTET Judith
Par. GAVIGNOT Pierre (M)
Mar. BARDOUX Denise (F)

01/11/1656

GUYENET Jeanne
fille légitime de GUYENET Jean, résidant à NEUBLANS(39385) et de DURAND Marie
Par. LEICHERIE Claude Philibert (M)
Mar. THEVENIN Jeanne (F)

19/11/1656

MATTHET Denise
fille légitime de MATTHET Pierre, Recteur d'école et de FOLIN Louise
Par. SOYÉ Antoine (M), résidant à NEUBLANS(39385), Curé
Mar. MARMET Denise (F)
Observations : La marraine remplacée par Marion MAUCHAM ou MARCHAND (?)

26/11/1656

PINOTTE Jean
fils légitime de PINOTTE François, résidant à NEUBLANS(39385) et de JEUGNOT Claudia
Par. VOSCHYE Jean (M), résidant à PETIT NOIR(39415), au lieu-dit Noire
Mar. LECHERYE Claudia (F)

26/11/1656

VIENOT Claudia
fille légitime de VIENOT Pierre et de MYLLOT Marie
Par. RYARD Pierre (M)
Mar. BOBEZ Claudia (F), résidant à NEUBLANS(39385)

12/12/1656

NOLOTAY Anne
fille légitime de NOLOTAY Claude, résidant à NEUBLANS(39385) et de MOUNYOT Claudia
Par. CHASAU Pierre (M)
Mar. GALEMARD Anne (F)
Observations : Parrain dit "le jeune"

13/12/1656

VOLUISEAN Claude
fils légitime de VIOLUISEAN Nicolas, résidant à NEUBLANS(39385)
et de MONTFLOT Emiliana
Par. BAILLY Claude (M), résidant à MOUTHIER EN BRESSE(71326), au lieu-dit Dissey
Mar. DAULFIN Elisabeth (F)

21/01/1657

MARTIN François
fils légitime de MARTIN François et de MILLET Anne
Par. CHESAU François (M)
Mar. BOBAT Françoise (F)

10/02/1657

GRENARD Antoinette
fille légitime de GRENARD François et de GRENARD Léonarde
Par. VOSVRIOT Léonard (M)
Mar. LEMOYNE Antoinette (F)
Observations : La date est notée : "Trecadiliti ou Tricadell".

01/02/1657

DONSEL Denise
fille légitime de DONSEL Pierre et de VALÉ Barbe
Par. BOBEZ Claude (M), résidant à NEUBLANS(39385)
Mar. MOURIEAU Denise (F)

04/02/1657

VOSCHYE Jean
fils légitime de VOSCHYE Jean, résidant à NEUBLANS(39385)
au lieu-dit Abergement Saint Jean et de BROTARD Françoise
Par. BACHE Jean (M)
Mar. GARNIÉ Claudia (F)

08/02/1657

TARTELIN Emiland
fils légitime de TARTELIN Jacques, résidant à NEUBLANS(39385), au lieu-dit Le Meix
et de BASTIE Jeanne
Par. BAB... Guido (M)
Mar. ROLAIT Anne (F)
Observations : Parrain dit "le jeune"

10/02/1657

ROUHYE Rose
fille légitime de ROUHYE Jean et de DAULFIN Marie
Par. ROUHYE Léonard (M)
Mar. PRELOT Rose (F), résidant à NEUBLANS(39385)

04/03/1657

PARESENET Jeanne
fille légitime de PARESENET Émilien et de POUGNOT Claudia
Par. RYARD Claudius (M)
Mar. MARIOTTE Jeanne (F), résidant à NEUBLANS(39385)

14/03/1657

BOY Claude
fils légitime de BOY Claude et de QUENOZ Françoise
Par. BALOT Claude (M)
Mar. QUE... ? Françoise (F)

21/03/1657

FRANON Claudia
fille légitime de FRANON X ? et de PINOTTE Marguerite
Par. PINOTTE Antoine (M)
Mar. GROBEY Claudia (F)

17/04/1657

POISET Françoise
fille légitime de POISET Jacques, résidant à NEUBLANS(39385), au lieu-dit Le meix
et de JACQUELOTOT Anathoile
Par. BACHE Jean (M)
Mar. BYET Françoise (F)

05/07/1657

ROUBELIN Philiberte
fille légitime de ROUBELIN Michel et de MONNOT Marie
Par. MONNOT Philibert (M)
Mar. MYLLOT Philiberte (F)

19/07/1657

RAVAU Claudia
fille légitime de RAVAU Sébastien, résidant à NEUBLANS(39385) et de CARET Barbe
Par. BADIN (?) Charles (M)
Mar. BOBET Claudia (F)

03/08/1657

CHODAT Philiberte
fille légitime de CHODAT François et de HUDELETET Denise
Par. MARTIN François (M)
Mar. MILLOT Philiberte (F)

06/08/1657

PERENOT ? Pierre
fils légitime de PERENOT ? Jean, résidant à NEUBLANS(39385) et de REBILLARD Huguette
Par. GAR... ? Pierre (M)
Mar. VINCENT Jeanne (F)

20/08/1657

RYARD Françoise
fille légitime de RYARD Claude et de POIGNET Anathoile
Par. BABET Guydo (M)
Mar. MAYLLOT Françoise (F)
Observations : Jumelle. - Parrain dit "le jeune"

20/08/1657

RYARD Jean Baptiste
fils légitime de RYARD Claude, résidant à NEUBLANS(39385) et de POIGNET Anathoile
Par. BABET Jean (M)
Mar. PINOTTE Anathoile (F)
Observations : Jumeau

28/08/1657

LOUAYSON Anne
fille légitime de LOUAYSON Antoine et de MILLET Rose
Par. RYARD Claude Emilianus (M)
Mar. GALEMARD Anne (F), résidant à NEUBLANS(39385)

10/09/1657

MICHOZ Marguerite
fille légitime de MICHOZ Jean et de FOURMET Denise
Par. LEICHERYE Pierre (M)
Mar. VOSCHEROT Marguerite (F)

11/11/1657

RAVAU Philibert
fils légitime de RAVAU François et de MARTIN Claudia
Par. PETIT Philippe (M)
Mar. MONTARLOT Pierrette (F)

22/11/1657

POYLLLOUX Pierre
fils légitime de POYLLLOUX Jean et de COMBET Barbe
Par. BOBET Pierre (M)
Mar. BABET Claudia (F), résidant à NEUBLANS(39385)

25/11/1657

JACULTET Anne
fille légitime de JACULTET François, résidant à MOUTHIER EN BRESSE(71326)
au lieu-dit Choulière et de DELAVILLE Claudia
Par. JACQUOT Pierre (M)
Mar. VOCHEROT Anne (F), résidant à PETIT NOIR(39415), au lieu-dit Noire

02/12/1657

BOBET Denis
fils légitime de BOBET Pierre, résidant à NEUBLANS ABERGEMENT(39385)
au lieu-dit Neublans et de RYARD Denise
Par. MOUREAU Denis (M), résidant à NEUBLANS ABERGEMENT(39385), au lieu-dit Neublans
Mar. POURCHOT Jeanne (F), résidant à NEUBLANS ABERGEMENT(39385), au lieu-dit Neublans

31/01/1658

BABET Jean Anathoïlé
fils légitime de BABET Jean, résidant à NEUBLANS(39385) et de BIET Jeanne Françoise
Par. RATHEAU Jean Anathoïle (M), résidant à POLIGNY(39434)
Mar. CHARLE Louise (F)
Observations : Parrain : Sieur, remplacé par POYLLLOUX Jean. - Marraine : Demoiselle, veuve
du Sieur FROISSARD de POLIGNY

14/03/1658

ANDRÉ Denis
fils légitime de ANDRÉ Claude, résidant à NEUBLANS ABERGEMENT(39385)
au lieu-dit Neublans et de MYLLET Martiana
Par. LACOUR Denis (M)
Mar. BOLARD Rose (F)

15/03/1658

SUCHOND Jeanne
fille légitime de SUCHOND François et de GRENARD Léonarde
Par. ROUHIER Philibert (M), résidant à MOUTHIER EN BRESSE(71326)
au lieu-dit Choulière
Mar. VINCENT Jeanne (F), résidant à NEUBLANS ABERGEMENT(39385), au lieu-dit Le Meix

03/05/1658

VOVRYOT Toussaine
fille légitime de VOVRYOT Denis, résidant à MOUTHIER EN BRESSE(71326)
au lieu-dit Choulière et de LAMBELIN Claudia
originaire de NEUBLANS ABERGEMENT(39385), au lieu-dit Neublans
Par. JAQUOT Pierre (M), résidant à MOUTHIER EN BRESSE(71326), au lieu-dit Choulière
Mar. VOVRYOT Toussaine (F)

08/05/1658

COINTOT Jean
fils légitime de COINTOT François, résidant à NEUBLANS(39385) et de UDELETET Jeanne
Par. BABET Jean (M)
Mar. GARNIER Claudia (F)

08/05/1658

EVRAIS Jean
fils légitime de EVRAIS Claude et de LE BLAY Anathoile
Par. UVRA Jean (M)
Mar. PENNALET Reine (F), résidant à PETIT NOIR(39415), au lieu-dit Noire

16/05/1658

CHODAT Emilien
fils légitime de CHODAT Antoine, résidant à MOUTHIER EN BRESSE(71326)
au lieu-dit Choulière et de ROLIN Nora ?
Par. LAMBELIN Emiliannus (M)
Mar. ROLIN Jeanne (F)

02/06/1658

JAQUOT Claudia
fille légitime de JAQUOT Jean, résidant à NEUBLANS(39385), au lieu-dit Le Meix
et de MANDRILLON Philiberte
Par. GUYBIER Gaspard (M)
Mar. RÉGNIÉ Claudia (F), résidant à NEUBLANS(39385), au lieu-dit Le Meix

04/08/1658

POISET Désiré
fils légitime de POISET Jacques, résidant à NEUBLANS(39385), au lieu-dit Le Meix
et de JACQUELETET Anathoile
Par. JARLIN Désiré (M), résidant à VILLERS ROBERT(39571)
Mar. RAVAU Jacoba (F), résidant à NEUBLANS(39385)

10/08/1658

MYLLOT Emiliane
fille légitime de MYLLOT Claude, résidant à NEUBLANS(39385) et de FLUCHON Pernelle
Par. NOLETET Claude (M)
Mar. BACQOT (?) Pierrette (F)

07/11/1658

CHESAU Denise
fille légitime de CHESAU Jacques, résidant à NEUBLANS ABERGEMENT(39385)
au lieu-dit Neublans et de DESCURIE Françoise
Par. BABET Guy (M)
Mar. RICHARD Marguerite (F)
Observations : Parrain dit "le jeune"

19/12/1658

PINOTTE Symon
fils légitime de PINOTTE François, résidant à NEUBLANS ABERGEMENT(39385)
et de JACQUOT Claudia
Par. JACQUOT Symon (M)
Mar. VOIROCHE Pernelle (F)

16/01/1659

RAVAU Jacoba
fille légitime de RAVAU Jean, résidant à NEUBLANS ABERGEMENT(39385)
et de DAULFIN Elisabet
Par. LEICHERYE Claude Philibert (M)
Mar. PRELOT Jacobae (F)

04/02/1659

CHASAU Denise
fille légitime de CHASAU Pierre, résidant à NEUBLANS ABERGEMENT(39385)
et de OGÉ Denise
Par. RESOND Claude (M)
Mar. HUMBERT Magdelaine (F)
Observations : Père dit "le jeune". A la fin de l'acte une phrase en latin que je
netraduirais pas pour éviter "le latin de cuisine"

09/02/1659

PARISENET Anne
fille légitime de PARISENET Denis et de ROLET Claudia
Par. HUMBERT Claude (M)
Mar. BALOT Martienne (F)

14/02/1659

RAVAU Pierre
fils légitime de RAVAU François, résidant à NEUBLANS ABERGEMENT(39385)
au lieu-dit Neublans et de MARTIN Claudia
Par. LECHERYE Pierre (M)
Mar. RAVAU Claudia (F)

02/03/1659

SASOY Etienne
fils légitime de SASOY Etienne, résidant à NEUBLANS ABERGEMENT(39385)
au lieu-dit Neublans et de PORCHÉROT Jeanne
Par. GEZ Etienne (M)
Mar. COINTOT Claudia (F)

16/03/1659

PERENOT Guilelma
fille légitime de PERENOT Jean, résidant à NEUBLANS ABERGEMENT(39385)
au lieu-dit Abergement Saint Jean et de ROBILLAR Huguette
Par. PRETAY Guillaume (M)
Mar. VOSCHÉ Anne (F), résidant à NEUBLANS(39385), au lieu-dit Abergement Saint Jean

18/03/1659

VOVRYOT Emilian
fils légitime de VOVRYOT Jacques, résidant à NEUBLANS(39385), au lieu-dit Le Meix
et de RABUT Anne
Par. VOVRYOT Denis (M)
Mar. POISAIT Anne (F)

21/03/1659

OCHEDÉ Jacques François
fils légitime de OCHEDÉ Philibert, résidant à NEUBLANS ABERGEMENT(39385)
au lieu-dit Neublans et de PUTIN Emiliana
Par. CHESAU François (M)
Mar. FROISSARD Jacoba (F), résidant à POLIGNY(39434)
Observations : Marraine : Demoiselle

18/04/1659

MAURIN Philibert
fils légitime de MAURIN Antoine, résidant à NEUBLANS ABERGEMENT(39385)
au lieu-dit Neublans et de PERUCHE Marguerite
Par. CHRETIN Philibert (M)
Mar. CERET Jacoba (F)

27/04/1659

MYLLE Claude
fils légitime de MYLLE Claude, résidant à NEUBLANS ABERGEMENT(39385)
au lieu-dit Neublans et de FLUCHON Pernelle
Par. MUGNE Claude (M)
Mar. FLUCHON Sébastienne (F)

13/05/1659

TARTELIN Fiacre
fille légitime de TARTELIN Jacques, résidant à NEUBLANS ABERGEMENT(39385)
au lieu-dit Neublans et de VINCENT Joa...
Par. DAULFIN X (M), résidant à DOLE(39198)
Mar. DUFFOURG Fiacre (F), résidant à NEUBLANS ABERGEMENT(39385), au lieu-dit Neublans
Observations : Le parrain remplacé par GEY de NEUBLANS

15/05/1659

LEICHERYE Anne
fille légitime de LEICHERYE Pierre, résidant à NEUBLANS ABERGEMENT(39385)
au lieu-dit Neublans et de RAVAU Jacoba
Par. GODRI X (M)
Mar. FOISSYNE Anne (F), résidant à RAHON(39448)

20/05/1659

GEIN Claude Philibert
fils légitime de GEIN Jean, résidant à NEUBLANS ABERGEMENT(39385)
au lieu-dit Neublans et de MENAND Lazarde
Par. LECHERYE Claude Philibert (M)
Mar. BABET Claudia (F)

16/06/1659

FILLART Guillaume
fille légitime de FILLART Jean, résidant à NEUBLANS ABERGEMENT(39385)
au lieu-dit Neublans et de GUJET Reine
Par. CARMIER Guillaume (M), résidant à PIERRE DE BRESSE(71351), Curé
Mar. RODYE Claudia (F)

05/07/1659

NOBIÉ Claudia
fille légitime de NOBIÉ Etienne, résidant à NEUBLANS ABERGEMENT(39385)
au lieu-dit Neublans et de GUPILLOT Juliana
Par. MUGNIÉ Claude (M)
Mar. BALOT Françoise (F)

06/07/1659

VOLUISAN Jeanne
fille légitime de VOLUISAN Nicolas, résidant à NEUBLANS ABERGEMENT(39385)
au lieu-dit Neublans et de MONFLOT Emiliana
Par. HUMBERT Jacques (M)
Mar. DÉVIGNE Jeanne (F), résidant à NEUBLANS ABERGEMENT(39385), au lieu-dit Neublans

13/07/1659

MAGNIN Jeanne
fille légitime de MAGNIN Philibert, résidant à NEUBLANS ABERGEMENT(39385)
au lieu-dit Neublans et de GONEIN Anne
Par. GONEIN Jacques (M), résidant à SEURRE(21)
Mar. PETIT Jeanne (F)

03/08/1659

CACHET Jacques
fils légitime de CACHET Guillaume et de DESCURYE Jeanne
Par. CHASAU Jacques (M)
Mar. DAGOCHET Claudia (F), résidant à SEURRE(21607)

14/08/1659

CHESAU Pierre
fils légitime de CHESAU Etienne et de COINTOT Claudia
Par. BOBET Pierre (M)
Mar. OGÉ Denise (F)

28/08/1659

GARNIER Jean Jacques
fils légitime de GARNIER Jacques et de VAUCHEROT Marguerite
Par. VAUCHEROT Jean Jacques (M), résidant à PETIT NOIR(39415), au lieu-dit Noire
Mar. PENESOT Anne (F)
Observations : Marraine épouse de PELET Louis

02/09/1659

TRIBET Emilien
fils légitime de TRIBET Denis et de BEZ Emilienne
Par. BEZ Emilien (M)
Mar. DURAND Marie (F)

07/09/1659

NOLETAT Claudia
fille légitime de NOLETAT Claude, résidant à NEUBLANS ABERGEMENT(39385)
et de MOUNIOT Claudia
Par. POILLOUX Jean (M), résidant à NEUBLANS(39385)
Mar. CHASAU Claudia (F), résidant à NEUBLANS(39385)

26/09/1659

MOMENET Jacques
fils légitime de MOMENET Jean et de POYE Aymée
Par. RYARD Jacques (M), résidant à NEUBLANS(39385)
Mar. MOMENET Guillauma (F)

12/10/1659

DURAND Jeanne Philiberte
fille légitime de DURAND Claude, résidant à NEUBLANS ABERGEMENT(39385)
au lieu-dit Neublans et de THEVENIN Jeanne
Par. FROISSARD Philibert (M), résidant à POLIGNY(39434)
Mar. GERGAL ? Jeanne Philiberte (F), résidant à DOLE(39198)
Observations : Parrain : Sieur. - Marraine : Demoiselle

26/10/1659

RAVAU Denis
fils légitime de RAVAU Sébastien et de CARÉ Barbe
Par. ROUGET Denis (M), résidant à PETIT NOIR(39415), au lieu-dit Noire
Mar. RAVAU Claudia (F)

24/11/1659

JACQUOT Denis
fils légitime de JACQUOT Jean, résidant à NEUBLANS ABERGEMENT(39385)
au lieu-dit Abergement et de MANDRILLON Philiberte
Par. VOSCHÉ Denis (M)
Mar. BACHE Pierrette (F)

08/12/1659

MARTIN François
fils légitime de MARTIN François et de MILLET Anne
Par. RYARD François Ignace (M)
Mar. HUMBERT Claudia (F)

19/12/1659

ROUHYE Philiberte
fille légitime de ROUHYE Jean et de DAULFIN Marie
Par. GARNIER Pierre (M)
Mar. DAULFIN Philiberte (F)

11/01/1660

VOSCHÉ Denis
fils légitime de VOSCHÉ Jean, résidant à NEUBLANS ABERGEMENT(39385)
au lieu-dit Abergement et de BROUARD Françoise
Par. MOURE... ? Denis (M)
Mar. VAUCHEROT Jeanne (F)

11/01/1660

VOVRIOT Anne
fille légitime de VOVRIOT Denis, résidant à MOUTHIER EN BRESSE(71326)
au lieu-dit Choulière et de LAMBELIN Claudia
Par. CHODAT Gaspard (M)
Mar. JACQUOT Anne (F)

18/01/1660

BALOT Jean
fils légitime de BALOT Fiacre et de PINOTTE Marguerite
Par. BABET Jean (M)
Mar. PINOTTE Antoinette (F), résidant à VERDUN-SUR-LE-DOUBS(71566)

18/01/1660

CHODAT Anne
fille légitime de CHODAT François et de UDELETET Denise
Par. CHODAT François (M)
Mar. CAMBET Barbe (F)

18/01/1660

JACQUOT Pierre
fils légitime de JACQUOT Antoine, résidant à LYON (?)(69) et de VANTE ? Claudia
Par. BOBEZ Pierre (M)
Mar. CHASAU Denise (F)

20/01/1660

BOBET Jacques
fils légitime de BOBET Pierre et de RIARD Denise
Par. QUENOZ Jacques (M), résidant à CHALON-SUR-SAONE(71076)
Mar. VAUCHEROT Reine (F), résidant à PETIT NOIR(39415), au lieu-dit Noire
Observations : Parrain : Sieur. - Marraine : Demoiselle

24/02/1660

GILOT Claude
fils légitime de GILOT Pierre et de GALEMARD Reine
Par. CHASAU Claude (M)
Mar. HUMBERT Magdeleine (F)

30/03/1660

CH... ? Jean Baptiste
fils légitime de CH... ? Pierre et de RUGÉ Denise
Par. CLERGET Jean Baptiste (M), résidant à LONGWY-SUR-LE-DOUBS(39299)
Mar. BABET Claudia (F), résidant à NEUBLANS ABERGEMENT(39385), au lieu-dit Neublans
Observations : Père : "Le Jeune".

11/04/1660

BON Françoise
fille légitime de BON Claude et de QUENOZ Françoise
Par. TARTELIN Jacques (M)
Mar. MAGNIN Françoise (F)

18/04/1660

GUYENOT Reine
fille légitime de GUYENOT Jean et de DURAND Marie
Par. BOBEZ Balthazard (M)
Mar. ROUBÉLOT Reine (F), résidant à BELLEVESVRE(71029)

15/05/1660

SACHETET Jeanne
fille légitime de SACHETET Claude, résidant à MOUTHIER EN BRESSE(71326)
au lieu-dit Choulière et de MAILLOT Berthe
Par. SACHETET Antoine (M)
Mar. VINCENT Jeanne (F), résidant à NEUBLANS ABERGEMENT(39385), au lieu-dit Le Meix

20/06/1660

GRENARD Jean
fils légitime de GRENARD François et de GRENARD Léonarde
Par. GRENARD Jean (M)
Mar. BARON Jeanne (F)

22/07/1660

SAGETET Françoise
fille légitime de SAGETET Antoine et de GRANDJEAN Huguette
Par. DUFOUR François (M)
Mar. VILLA...? Claudia (F), résidant à SAINT GERMAIN DU BOIS(71419)

08/09/1660

DEBONVILLE François
fils légitime de DEBONVILLE François et de LOISON Claudia
Par. GARNIER François (M)
Mar. DAULFIN Mar...? (F)

19/09/1660

VOVRIOT Claude Philibert
fils légitime de VOVRIOT Jacques et de ROLET Anne
Par. LEICHERYE Claude Philibert (M)
Mar. ROLET Claudia (F)

18/10/1660

COINTOT Emilien
fils légitime de COINTOT François et de HUDELETET Anne
Par. SOSOY Emilien (M), résidant à ASNANS-BEAUVOISIN(39022), Curé, au lieu-dit Asnans
Mar. AMIDIET Bernardine (F), résidant à NEUBLANS ABERGEMENT(39385)
au lieu-dit Neublans
Observations : Parrain : Sieur

27/10/1660

BABET Jean Jacques
fils légitime de BABET Jean et de BYET Françoise
Par. VAUCHEROT Jean Jacques (M)
Mar. BOBEZ Claudia (F)

30/01/1661

OCHEDÉ Pierre
fils légitime de OCHEDÉ Philibert et de PUTIN Emilienne
Par. OCHEDÉ Pierre (M)
Mar. CHESAU Marguerite (F)

12/02/1661

MONTILLIO Denis
fils légitime de MONTILLIO Philibert et de BARBON Jeanne
Par. BACHE Jean (M)
Mar. VAUTRILLON Philiberte (F)

14/03/1661

EVRAIS Guy
fils légitime de EVRAIS Claude et de BLAY Antoinette
Par. BABET Guy (M)
Mar. CHRETIN Philiberte (F)
Observations : Parrain dit "le jeune"

25/03/1661

FILLARD Antoine
fils légitime de FILLARD Jean et de GUYOT Anne
Par. MOURIN Antoine (M)
Mar. VOVRIOT Toussaine (F)
Observations : La mère est décédée pendant l'accouchement. Jumeau

25/03/1661

FILLARD Barbe
fille légitime de FILLARD Jean et de GUYOT Anne
Par. CHRETIN Philibert (M)
Mar. GUYETTE Barbe (F)
Observations : La mère est décédée pendant l'accouchement. Jumelle

09/05/1661

POISET Jacques
fils légitime de POISET Jacques, résidant à NEUBLANS ABERGEMENT(39385)
au lieu-dit Le Meix et de JACQUELETAY X
Par. RYARD Jacques (M)
Mar. GUPILLOTTE Claudia (F)

15/05/1661

GRANDJEAN Jean
fils légitime de GRANDJEAN Nicolas et de LAVOINE ? Marie
Par. BACHELARD Jean (M)
Mar. BEZ Emilienne (F)

31/07/1661

CHESAU Jean
fils légitime de CHESAU Pierre et de RUGÉ Denise
Par. CHESAU Pierre (M)
Mar. LOYSON Emilienne (F)
Observations : Père dit "le jeune"

27/08/1661

BLANCHOT Claude Emilien
fils légitime de BLANCHOT Claude et de GAUTHIER Emilienne
Par. RYAYD Claude Emilien (M)
Mar. LÉCHERIE Claudia (F)

09/09/1661

SAULNIER Nicolas
fils légitime de SAULNIER Robert ? et de NOE Etienne
Par. GAUTHERON Nicolas (M)
Mar. BORBON Jeanne (F)

11/09/1661

LIGIER Claude Philibert
fils légitime de LIGIER François et de MEITZ ? Guillauma
Par. LA BAGRILLE ? Claude (M)
Mar. GERGOT Claude Philiberte (F)
Observations : Parrain : peu lisible.

18/09/1661

SOYCHY Claudia
fille légitime de SOYCHY André, résidant à NEUBLANS ABERGEMENT(39385)
au lieu-dit Le Meix et de PROS Jeanne
Par. RYARD Jacques (M)
Mar. GUPILLOTTE Claudia (F)

02/10/1661

NOLETET François
fils légitime de NOLETET Claude et de MOUNIOT Claudia
Par. NOLETET François (M)
Mar. MOUNIOT Claudia (F)

/11/1661

JACOUTET Emilienne
fille légitime de JACOUTET François, résidant à MOUTHIER EN BRESSE(71326)
au lieu-dit Choulière et de DE LA VILLE Claudia
Par. SAULNIER Robert (M)
Mar. GUPILLOTTE Claudia (F)

09/11/1661

ANDRÉ Jeanne
fille légitime de ANDRÉ Claude et de MILLEY Martianne
Par. OUVINOT Jean (M)
Mar. X ? Jeanne (F), résidant à NEUBLANS ABERGEMENT(39385), au lieu-dit Neublans

28/11/1661

PERENOT Jeanne
fille légitime de PERENOT Jean et de ROU... ? Huguette
Par. POISET Adrien (M)
Mar. DE LA RONCE Jeanne (F)

12/12/1661

LACRI...? Jeanne
fille légitime de LACRI...? Jean et de VAUCHEY Claudia
Par. PERENOT Jean (M)
Mar. VENOLET Jeanne (F), résidant à NEUBLANS ABERGEMENT(39385), au lieu-dit Le Meix

15/12/1661

HUMBERT Jacques
fils légitime de HUMBERT Jacques et de RAVAU Claudia
Par. GODRY Jacques (M)
Mar. BOBEZ Claudia (F)

20/12/1661

RAVAU Jean
fils légitime de RAVAU Jean et de DAULFIN Elisabeth
Par. DAULFIN Jean (M), résidant à COLONNE(39159)
Mar. GISSAZ Catherine (F)

29/12/1661

DONIER Jean
fils légitime de DONIER Morin et de SONIERE Guillaume
Par. NOUVRIER Jean (M)
Mar. BRENOT Françoise (F)

08/01/1662

CHODAT Anne
fille légitime de CHODAT François et de HUDELETET Denise
Par. GARNIER Pierre (M)
Mar. GUIGNARD Anne (F)

12/02/1662

MAURIN Balthazard
fils légitime de MAURIN Antoine et de VERACHE Dimanche
Par. BOBEZ Balthazard (M)
Mar. SOYO Anne (F)

12/02/1662

RAVAU Pierre
fils légitime de RAVAU François et de MARTIN Claudia
Par. BABET Pierre (M)
Mar. VINCENT Claudia (F)
Observations : Acte en mauvais état.

13/02/1662

FORNERET Guy
fils légitime de FORNERET Charles et de VER...? Marguerite
Par. BABET Guy (M)
Mar. RYARD Françoise (F)

26/02/1662

MILLET Jean Baptiste
fils légitime de MILLET Claude et de FLUCHON Perenette
Par. BABET Jean (M)
Mar. MILLET Denise (F)
Observations : Parrain remplacé par POILLOUX Jean

18/03/1662

RAVAU Antoinette
fille légitime de RAVAU Sébastien et de CARET Barbe
Par. NIOD ? Denis (M)
Mar. FROISSARD Antoinette (F)

07/05/1662

X Claude
fils légitime de X Philibert et de X Etienne
Par. CHESAU Claude (M)
Mar. X Rose (F)
Observations : Acte noir, et papier buvard.

01/06/1662

FRANON Denise
fille légitime de FRANON Fiacre et de PINOTTE Marguerite
Par. TARTELIN Jacques (M)
Mar. X Denise (F)
Observations : Marraine épouse de BABET Pierre. - Cet acte très mauvais se devine plus qu'il ne se lit

19/06/1662

GODRY Claudia Anatholia
fille légitime de GODRY Jacques et de COURBAT Claudia
Par. BOBEZ Pierre (M)
Mar. POUGNEY Anatholia (F)
Observations : Une phrase en latin à la fin de l'acte ?

20/07/1662

CHESAU Pierre
fils légitime de CHESAU Jacques et de DESCUREZ Françoise
Par. BERTAUD Pierre (M)
Mar. BOBEZ Claudia (F)

23/07/1662

SORDET Marie
fille légitime de SORDET François et de MUGNÉ Claudia
Par. BABET Guy (M)
Mar. BABET Marie (F)
Observations : Parrain dit "le jeune"

22/08/1662

D'ORVILLE Augustin Paul
fils légitime de D'ORVILLE Renaud et de GUYET Jeanne Philiberte
Par. BABET Guy (M)
Mar. VANDERZETE Magdelaine (F)
Observations : Parrain remplacé par PAULI Augustin. - Père : Sieur. - Mère : dite "Georgot".

21/11/1662

SASSOT François
fils légitime de SASSOT Nicolas et de PARISE...? Marie Françoise
Par. DUSTALECOL ? Jean (M), résidant à CHAUSSIN(39128)
Mar. BOLARD Rose (F), résidant à NEUBLANS ABERGEMENT(39385)
Observations : Père dit "la branche"

27/11/1662

NOIGENOT Pierre
fils légitime de NOIGENOT Noël, résidant à CHARMOY ?(71103) et de GUY Claudia
Par. BACH Pierre (M)
Mar. RIARD Jeanne (F)

27/11/1662

ROUGET Claudia
fille légitime de ROUGET Claude, résidant à NEUBLANS(39385) et de LOUYSON Emilienne
Par. SASSOT Nicolas (M), résidant à PARIS(75056)
Mar. COURBET Claudia (F), résidant à NEUBLANS ABERGEMENT(39385), au lieu-dit Neublans
Observations : Parrain : Sieur dit "la branche"

04/01/1663

BABET Claudia
fille légitime de BABET Gui et de VOSCHEROT Anne
Par. VOSCHEROT Emilien (M)
Mar. GUPILLOTTE Claudia (F)

14/01/1663

CHASAU Philibert
fils légitime de CHASAU Pierre et de OGÉ Denise
Par. PETIT Philibert (M)
Mar. MILLET Françoise (F)
Observations : Père dit "le jeune"

16/01/1663

ROUHYE Claude Emilien
fils légitime de ROUHYE Jean et de DAULFIN Marie
Par. RYARD Claude Emilien (M)
Mar. DAULFIN Désirée (F)

20/01/1663

SAULNYE Jean
fils légitime de SAULNYE Robert et de NOEZ Etienne
Par. LOUVRYÉ Jean (M)
Mar. BO.BOND ? Françoise (F)

01/02/1663

JAQUELETET Pernelle
fille légitime de JAQUELETET François Jacques, résidant à MOUTHIER EN BRESSE(71326)
au lieu-dit Petit Chouillière et de LHUILLE(de) Cloda
Par. OEUVRARD Claude (M)
Mar. ROUYER Pernelle (F)

02/03/1663

OCHEDÉ Jean
fils légitime de OCHEDÉ Pierre et de SOTTALIN ? Hypolite
Par. BACHE Jean (M)
Mar. BABET Anne Françoise (F)

06/03/1663

BREDEYN Jeanne
fille légitime de BREDEYN Guillaume et de CHODAT Jeanne
Par. GAUTHERON François (M)
Mar. FORNERET Jeanne (F)

27/03/1663

GILLOT Louis
fils légitime de GILLOT Pierre et de GALMARD Anne Françoise
Par. RYARD Denis (M)
Mar. DUSOU Fiacre (F)

29/04/1663

GAUTHERON Anne
fille légitime de GAUTHERON Nicolas, résidant à NEUBLANS ABERGEMENT(39385)
au lieu-dit Abergement et de LESPINE Marie
Par. BALAI Jean Jacques (M)
Mar. VAUCHEZ Anne (F)

10/05/1663

BABET Jeanne Antoine
fille légitime de BABET Jean, résidant à NEUBLANS-ABERGEMENT(39385)
et de BIET Jeanne Françoise
Par. CARMIER Guillaume (M), résidant à PIERRE-DE-BRESSE(71351), Curé
Mar. RATEAU? Jeanne Antoine (F), résidant à POLIGNY(39434)
Observations : Mar. : Remplacée par Cambet Barbe de Petit-Noir 39415.

10/05/1663

COINTOT Jacques Claude, né le 10/05/1663
fils légitime de COINTOT François et de HUDELETET Anne
Par. HUMBERT Jacques (M), résidant à NEUBLANS-ABERGEMENT(39385)
Mar. BOBA Françoise (F), résidant à NEUBLANS-ABERGEMENT(39385)

19/05/1663

TARTELIN Jean
fils légitime de TARTELIN Jacques et de VINCENT Jeanne
Par. JACO Jean (M), résidant à NEUBLANS-ABERGEMENT(39385), au lieu-dit Meix
Mar. BEZ Gasparde (F), résidant à NEUBLANS-ABERGEMENT(39385), au lieu-dit Meix

22/05/1663

DURAND Clauda
fils légitime de DURAND Claude et de THEVENIN Jeanne
Par. NICOLE Gernasius? (M), résidant à DOLE(39198)
Mar. CUPILLOTTE Claudia (F), résidant à LONGWY-SUR-LE-DOUBS(39299)

19/06/1663

RAVAUT Emiliana
fille légitime de RAVAUT Jean, résidant à NEUBLANS-ABERGEMENT(39385)
et de DAUPHIN Isabella, résidant à NEUBLANS-ABERGEMENT(39385)
Par. NICOLAS Claude (M), résidant à FRETTERANS(71207)
Mar. MONFLET Emiliana (F), résidant à NEUBLANS-ABERGEMENT(39385)

19/06/1663

RAVAUX Emiliana
fille légitime de RAVAU Jean, résidant à NEUBLANS-ABERGEMENT(39385)
et de DAUPHIN Isabelle, résidant à NEUBLANS-ABERGEMENT(39385)
Par. NICOLAS Claude (M), résidant à FRETTERANS(71207)
Mar. MONFLET Emilienne (F), résidant à NEUBLANS-ABERGEMENT(39385)

20/06/1663

CHESEAU Jean Baptiste
fils légitime de CHESEAU Etienne, résidant à NEUBLANS-ABERGEMENT(39385)
et de COINTOT Clauda, résidant à NEUBLANS-ABERGEMENT(39385)
Par. MILLET Jean Baptiste (M)
Mar. PETIT Clauda (F), résidant à NEUBLANS-ABERGEMENT(39385)

26/06/1663

GUIENOT Jean
fils légitime de GUIENOT Claude, résidant à AUTHUMES(71013) et de ROY Jeanne
résidant à FRETTERANS(71207)
Par. GROISSON Jean (M), résidant à RACINE FORT?
Mar. BOBET Claudia (F), résidant à FRETTERANS(71207)

26/06/1663

HUMBERT Marie
fille légitime de HUMBERT Jacques, résidant à NEUBLANS-ABERGEMENT(39385)
et de RAVAU Claudia
Par. CHESEAU Jacques (M), résidant à NEUBLANS-ABERGEMENT(39385)
Mar. LESCHERIE Marie (F), résidant à NEUBLANS-ABERGEMENT(39385)

22/07/1663

GUIENOT Pernelle
fille légitime de GUIENOT Jean, résidant à AUTHUMES(71013) et de X Françoise
Par. DURAN Etienne (M), résidant à NEUBLANS-ABERGEMENT(39385)
Mar. ROUHIE Pernelle (F), résidant à MOUTHIER EN BRESSE(71326), au lieu-dit Chouillère

03/08/1663

CHAUDA Philibert
fils légitime de CHAUDA François, résidant à CHAUX(LA) ? et de HUDELETET Denise
résidant à NEUBLANS-ABERGEMENT(39385), au lieu-dit Neublans
Par. FROISSARD Philibert (M), résidant à DOLE(39198)
Mar. RYARD Denise (F), résidant à NEUBLANS-ABERGEMENT(39385), au lieu-dit Neublans
Observations : La marraine est l'épouse de BOBA Pierre de Neublans-Abergement. - Parrain :
"Noble".

05/08/1663

NOLETET Magdala
fille légitime de NOLETET Claude et de MONNIOT Claudia
Par. BERSE Jean (M), résidant à NEUBLANS-ABERGEMENT(39385), au lieu-dit L'Abergement
Mar. HUMBERT Magdala (F), résidant à NEUBLANS-ABERGEMENT(39385)

16/10/1663

BON Marchiaïne
fille légitime de BON Claude, résidant à NEUBLANS-ABERGEMENT(39385)
et de QUENOT Françoise, résidant à CHAPELLE-SAINT-SAUVEUR(71093)
Par. JANNOT Denis (M), résidant à PIERRE-DE-BRESSE(71351)
Mar. BABET Marsiane (F), résidant à NEUBLANS-ABERGEMENT(39385)

09/12/1663

GUERRE Marie
fille légitime de GUERRE Benoist, résidant à BELEZ et de DAUPHIN Désirée
résidant à NEUBLANS-ABERGEMENT(39385)
Par. GEZ François (M), résidant à NEUBLANS-ABERGEMENT(39385)
Mar. DHAUPHIN Marie (F), résidant à NEUBLANS-ABERGEMENT(39385)

13/01/1664

PARISENET Jeanne
fille légitime de PARISENET Denis, résidant à NEUBLANS-ABERGEMENT(39385)
et de ROLET Claua, résidant à NEUBLANS-ABERGEMENT(39385)
Par. MICONNET Jeah (M), résidant à PIERRE-DE-BRESSE(71351), (S)
Mar. GILLOT Anne (F), résidant à LONGWY-SUR-LE-DOUBS(39299)

20/01/1664

BOBET Jeanne
fille légitime de BOBET Pierre, résidant à NEUBLANS-ABERGEMENT(39385)
et de RYARD Denise, résidant à NEUBLANS-ABERGEMENT(39385)
Par. RYARD Pierre (M), résidant à NEUBLANS-ABERGEMENT(39385), (S)
Mar. COURTILLERET Jeanne (F), résidant à PETIT-NOIR(39415), (S)

22/01/1664

OEUVRA Thomas
fils légitime de OEUVRA Claude, résidant à CHEPELLE SAINT SAUVEUR(71093)
et de BLAN Toine, résidant à CHAPELLE SAINT SAUVEUR(71093)
Par. BRICON Thomas (M), résidant à NEUBLANS-ABERGEMENT(39385), Pasteur, (S)
Mar. JACQUET Claudia (F), résidant à CHAPELLE SAINT SAUVEUR(71093)
Observations : Le baptême a eu lieu le jour de Saint Vincent. Le parrain est dit "maitre".

19/02/1664

JOUANDO Françoise
fille légitime de JOUANDO Claude, résidant à NEUBLANS-ABERGEMENT(39385)
et de COURTOIS Claudia, originaire de LONGEPIERRE(71262)
Par. VILLEVIELLE Etienne (M), résidant à PETIT-NOIR(39415), au lieu-dit Saulcois, (S)
Mar. BOBET Françoise (F), résidant à NEUBLANS-ABERGEMENT(39385)

27/02/1664

MAIRE Berti
fils légitime de MAIRE Emilian, résidant à CHAPELLE-SAINT-SAUVEUR(71093)
et de GOUDENET Anne, résidant à MOUTHIER-EN-BRESSE(71326)
Par. LAMBERT Jean (M), résidant à PIERRE-DE-BRESSE(71326)
Mar. CHAISEAU Berthe (F), résidant à NEUBLANS-ABERGEMENT(39385)

02/03/1664

FEUBVRE Jean
fils légitime de FEUBVRE Jean, résidant à X? proche d'Arnay le Duc(21)
et de VAUVRIOT Jeanne, résidant à NEUBLANS-ABERGEMENT(39385), au lieu-dit Grand Meix
Par. FEUBRE Jean (M), résidant à TOULON SUARON proche d'Autum
Mar. MILLET Anne (F), résidant à NEUBLANS-ABERGEMENT(39385)

07/03/1664

ROUGET Claude Philibert
fils légitime de ROUGET Claude, résidant à NEUBLANS-ABERGEMENT(39385)
et de LOYESON Emiliane
Par. L'ESCHERIE Claude Philibert (M), résidant à NEUBLANS-ABERGEMENT(39385), (S)
Mar. GUARNIER Claudia (F), résidant à NEUBLANS-ABERGEMENT(39385)

09/03/1664

BABET Guido
fils légitime de BABET Guidonis, résidant à NEUBLANS-ABERGEMENT(39385)
et de VAULCHEROT Anne, originaire de PETIT-NOIR(39415)
Par. BABET Guido (M), résidant à NEUBLANS-ABERGEMENT(39385)
Mar. GULLEMIN Barbe (F), résidant à DOLE(39198)
Observations : Mar. : Remplacée par Devilliers Anne de Longepierre 71262, femme de
Vaulcherot Emiland.

19/03/1664

FEULARD Pierre
fils légitime de FEULARD Jean et de TARDY Bertae, résidant à MONTALEGRE
Par. LESCHERIE Pierre (M), résidant à NEUBLANS-ABERGEMENT(39385)
Mar. FLEUCHON Pernelle (F), résidant à PETIT-NOIR(39415)

14/04/1664

GAUDRY Claudia
fille légitime de GAUDRY Jacques et de COURBET Claudia
Par. GALLOT Claude François (M), résidant à LONGWY-SUR-LE-DOUBS(39299)
Mar. RYARD Claudia (F), résidant à NEUBANS-ABERGEMENT(39385)

15/04/1664

JACQUOT Pierre
fils légitime de JACQUOT Jean, résidant à NEUBLANS-ABERGEMENT(39385)
au lieu-dit Neublans et de BLANCHOT Marguerite
Par. X ? Pierre (M)
Mar. VINCENT Jeanne (F), résidant à NEUBLANS ABERGEMENT(39385), au lieu-dit Petit Meix
Observations : Marraine : femme TARTELIN.

27/04/1664

GRAPPIN Claude
fils légitime de GRAPPIN Sébastien, résidant à NEUBLANS-ABERGEMENT(39385)
et de COINTOT Rose
Par. BAILLY Claude (M), résidant à MOUTHIER-EN-BRESSE(71326), au lieu-dit Dissey
Mar. BARBELENET Jeanne (F), résidant à PETIT-NOIR(39415)

14/05/1664

BONNET Marguerite
fille légitime de BONNET Philibert, résidant à NEUBLANS-ABERGEMENT(39385)
et de TORPET Politia Ou Politra
Par. FEUBVRE Toussain (M)
Mar. DARON Marguerite (F), résidant à SEURRE(21)

18/05/1664

RAVAULT Françoise
fille légitime de RAVAUULT Sébastien, résidant à NEUBLANS-ABERGEMENT(39385)
et de X Barbe
Par. GAIN François (M), résidant à LONGEPIERRE(71262)
Mar. BOBET Françoise (F), résidant à NEUBLANS-ABERGEMENT(39385)

18/05/1664

ROSSIGNOL Françoise
fille légitime de ROSSIGNOL Jean, résidant à LONGEPIERRE(71262)
et de HUMBERT Magdeleine, résidant à NEUBLANS-ABERGEMENT(39385)
Par. BABET Jean (M), résidant à NEUBLANS-ABERGEMENT(39385)
Mar. RYARD Françoise (F), résidant à NEUBLANS-ABERGEMENT(39385)

01/06/1664

VAUVRIOT Philippe
fils légitime de VAUVRIOT Nicolas, résidant à NEUBLANS-ABERGEMENT(39385)
au lieu-dit Le Grand Meix et de LIGIER Jeanne
Par. MALUCHIM Philippe (M), résidant à TOURNUS(71543)
Mar. RONZE(de la) Jeanne (F), résidant à MOUTHIER EN BRESSE(71326)

14/09/1664

GOY Claude
fils légitime de GOY Jean, résidant à SEURRE(21), au lieu-dit L'abergement
et de PASTOREL Anne, résidant à NEUBLANS-ABERGEMENT(39385)
Par. MILLET Claude (M), résidant à NEUBLANS-ABERGEMENT(39385)
Mar. BABEY Martine (F), résidant à NEUBLANS-ABERGEMENT(39385)

18/09/1664

GUASTEFOSSE Guido
fils légitime de GUASTEFOSSES Nicolas, résidant à NEUBLANS-ABERGEMENT(39385)
et de FRANCOIS Marie
Par. BABET Guido (M), résidant à NEUBLANS-ABERGEMENT(39385)
Mar. POIGNET Anathoria (F)

12/10/1664

LAMBERT Claudia
fille de LAMBERT Jean, résidant à PIERRE-DE-BRESSE(71326) et de DENIS Jeanne
résidant à SEURRE(21)
Par. LESCHERIE Claude Philibert (M), résidant à NEUBLANS-ABERGEMENT(39385)
Mar. RYARD Claudia (F), résidant à NEUBLANS-ABERGEMENT(39385)

05/11/1664

FARAMON Françoise
fille légitime de FARAMON Nicolas et de X Jeanne
Par. ANDRAEAS Claude (M)
Mar. GUILLET Françoise (F), résidant à PARCEINÉ?

24/11/1664

BERNARD Jean Denis
fils légitime de BERNARD Antoine et de LACAILLE Benoit
Par. BERNAR Thomas (M)
Mar. PETIT Jeanne (F), (S)
Observations : Mar. : Fille de Jean Petit.

01/02/1665

JACQUELETA Pernelle
fille légitime de JACQUELETA Francois Jacques, résidant à MOUTHIER EN BRESSE(71326)
au lieu-dit Petit Chouliere et de LAVILLE Claude
Par. OEUVRARD Claude (M)
Mar. ROUYER Pernelle (F)

15/02/1665

MOURIM Marguerite
fille légitime de MOURIM Antoine, résidant à CESSENA? et de VARACHE Maniotte
Par. FEUBRE Jean (M), résidant à VINIT-EN-LOSSOY?
Mar. VARACHE Marguerite (F), résidant à SOLIEU(21)

16/03/1665

CHESEAU Reine
fille légitime de CHESEAU Pierre et de AUGEZ Denise
Par. GEZ Etienne (M), résidant à NEUBLANS-ABERGEMENT(39385)
Mar. GUALLEMARD Reine (F), résidant à NEUBLANS-ABERGEMENT(39385)

22/03/1665

MILLET Etienne
fils légitime de MILLET Claude et de FLUCHON Pernelle
Par. DAULCOUR OU DAULCOIS Etienne (M), résidant à NEUBLANS-ABERGEMENT(39385)
Mar. MOINEAU Claudia (F), résidant à MERVANS(71)

26/03/1665

SONIE Judique
fille légitime de SONIE Robert, résidant à ASNANS-BEAUVOISIN(39022)
au lieu-dit Vornes et de NOEL Etienne
Par. SONIE Nicolas (M)
Mar. BOULIGNARD Judique (F), résidant à ASNANS-BEAUVOISIN(39022), au lieu-dit Vornes

29/03/1665

LOUVRIE Jean
fils de LOUVRIE JKean, résidant à PEREUSE EN HYVERNOIS? et de ROUGET Jeanne
Par. BACHE Jean (M), résidant à NEUBLANS-ABERGEMENT(39385), au lieu-dit L'Abergement
Mar. VAUCHIT Anne (F), résidant à NEUBLANS-ABERGEMENT(39385), au lieu-dit L'Abergement

12/04/1665

GIRARDOT Claudia
fille légitime de GIRARDOT Thomas, résidant à PIERRE-DE-BRESSE(71351)
et de POISET Anne
Par. GARILLIOT Hubert (M), résidant à VILLERS-ROBERT(39571), (S)
Mar. JAQUELLETET Anathoile (F), résidant à NEUBLANS-ABERGEMENT(39385)
Observations : Le parrain signe "Guarillot".

20/04/1665

LOUMET Jacques
fils légitime de LOUMET Blaise et de BEZ Emiliana
résidant à NEUBLANS-ABERGEMENT(39385), au lieu-dit Petit Meix
Par. TARTELIN Jacques (M)
Mar. POISSON Jeanne Antoine (F), résidant à NEUBLANS-ABERGEMENT(39385)
au lieu-dit Petit Meix

12/05/1665

SIMONNET Antoine
fils légitime de SIMONNET Jean, résidant à NEUBLANS-ABERGEMENT(39385)
et de BULATTE Anne Françoise
Par. LOUESON Antoine (M), résidant à NEUBLANS-ABERGEMENT(39385)
Mar. ROBERT Anne (F), résidant à NEUBLANS-ABERGEMENT(39385)

28/06/1665

MARCIAU Jeanne Françoise
fille légitime de MARCIAU Antoine et de RECULOT Françoise, résidant à TERRANS(71)
Par. RYARD Claude Emilianus (M), résidant à NEUBLANS-ABERGEMENT(39385), (S)
Mar. QUENOT Françoise (F), résidant à CHAPELLE-SAINT-SAUVEUR(71093)

26/07/1665

GRAPIN Jean Anathoile
fils légitime de GRAPIN Sébastien, résidant à NEUBLANS-ABERGEMENT(39385)
et de COINTO Rose, résidant à NEUBLANS-ABERGEMENT(39385)
Par. RATHEAU Jean Anathoile (M), résidant à POLIGNY(39434)
Prête de Ste Hypolite à Poligny
Mar. BOBA Anathoile (F), résidant à NEUBLANS-ABERGEMENT(39385)
Observations : Par. : Absent, remplacé par Poilloux Jean de Neublans-Abergement 39385.

09/08/1665

BLANCHET Hypolite
fille légitime de BLANCHET Noël, résidant à ASNANS-BEAUVOISIN(39022)
au lieu-dit Vornes et de COMPARET Marguerite
Par. SONYE Robert (M), résidant à ASNANS-BEAUVOISIN(39022), au lieu-dit Vornes
Mar. PAULIM Hypolite (F), résidant à ESSARDS-TAIGNEVAUX(39210), au lieu-dit Taignevaux

01/09/1665

FRANON Emilian
fils légitime de FRANON Friacre et de PINOTTE Marguerite, résidant à "Verdum verdun"
Par. GUIENO Emilian (M), résidant à FRONTERNARD(71208)
Mar. PUTOY Anne (F), résidant à RAHON(39448)

22/09/1665

COINTOT Marguerite
fils légitime de COINTO François et de HUDELETET Anne
résidant à NEUBLANS-ABERGEMENT(39385)
Par. MUGNIER Claude (M), résidant à NEUBLANS-ABERGEMENT(39385)
Mar. GOLION Marguerite (F), résidant à CHALON
Observations : Mar. : "Domina" Golion Marguerite.

13/10/1665

MACHUREAU Claude
fils légitime de MACHUREAU Nicolas, résidant à BUSSY? et de PESER Magdeleine
résidant à BUSSY?
Par. FORANDOS Claude (M), résidant à CHARETTE-VARENNES(71101)
Mar. LECHERIE Denise (F), résidant à NEUBLANS-ABERGEMENT(39385)

25/10/1665

HUMBERT Pierre
fils légitime de HUMBERT Jacques, résidant à NEUBLANS-ABERGEMENT(39385)
et de JANAUD Claudia, résidant à CHAMPAGNY
Par. VIOLET Pierre (M), résidant à CHAMPAGNY SOUS UXELLES
Mar. ROBET ANNE (F), résidant à CHAUSSIN(39128)

26/10/1665

OCHHEDEZ Guillieta
fille légitime de OCHHEDEZ Pierre et de FEITELIN Hypolite
Par. SIMONNET Jean (M), résidant à NEUBLANS-ABERGEMENT(39385)
Mar. JACOB Gillietta (F), résidant à NEUBLANS-ABERGEMENT(39385)

28/10/1665

FEBVRE Claudia
fille légitime de FEBVRE Toussain, résidant à NEUBLANS-ABERGEMENT(39385)
et de FOURNERET Jeanne
Par. BENOIST Jean (M), résidant à NEUBLANS-ABERGEMENT(39385)
Mar. RYARD Claudia (F), résidant à NEUBLANS-ABERGEMENT(39385)

28/10/1665

GUESRE Rose
fille légitime de GUESRE Benoit, résidant à NEUBLANS-ABERGEMENT(39385)
et de DAUPHIN Denise
Par. L'ESCHERIE Claude Philibert (M)
Mar. PRELOT Rose (F), résidant à NEUBLANS-ABERGEMENT(39385)

13/12/1665

COURTA Denis
fils légitime de COURTA François, résidant à BOURG-EN-BRESSE(01)
et de FOURNES Henriette, résidant à NAVILLY(71)
Par. GEZ Denis (M), résidant à NEUBLANS-ABERGEMENT(39385)
Mar. RYARD Françoise (F), résidant à NEUBLANS-ABERGEMENT(39385)

15/12/1665

JOUANDO Marguerite
fille légitime de JOUANDO Claude, résidant à FRONTENARD(71) et de COURTOIS Claudine
résidant à LONGEPIERRE(71262)
Par. BABET Denis (M), résidant à NEUBLANS-ABERGEMENT(39385)
Mar. BONGUELET Marguerite (F), résidant à FRETTERANS(71207)
Observations : Mar. : "Domina" Bonguelet Marguerite remplacée par sa mère.

17/01/1666

VOVRIOT Gasparde
fille légitime de VOVRIOT Jacques, résidant à NEUBLANS-ABERGEMENT(39385)
au lieu-dit Petit Meix et de ROLET Anne, résidant à NEUBLANS-ABERGEMENT(39385)
Par. D'AURIET Daniel (M), résidant à CHAPELLE-SAINT-SAUVEUR(71093)
Mar. BEZ Gasparde (F), résidant à NEUBLANS-ABERGEMENT(39385), au lieu-dit Petit Meix

27/01/1666

ROSSIGNOLLE Claudine
fils de ROSSIGNOLLE Jean, résidant à LONGEPIERRE(71262) et de HUMBERT Magdeleine
résidant à NEUBLANS-ABERGEMENT(39385)
Par. BOBET Guy (M), résidant à NEUBLANS-ABERGEMENT(39385)
Mar. L'ESCHERIE Claudine (F), résidant à NEUBLANS-ABERGEMENT(39385)

09/02/1666

BON Jean
fils légitime de BON Claude, résidant à NEUBLANS-ABERGEMENT(39385)
et de QUENOST Françoise
Par. GUIENO Jean (M), résidant à BELLEVESVRE(71029)
Mar. ROBERT Claudinae (F), résidant à CHAUSSIN(39128)

14/02/1666

SAUNIE Marie
fille légitime de SAUNIE Nicolas et de MAILTRE Marguerite
Par. FOURNIER Philibert (M)
Mar. SAUNIE Marie (F)

22/02/1666

CRO Jean
fils légitime de CRO François, résidant à SAINT-MARTIN-EN-BRESSE(71)
et de ROLAIN Claudia, résidant à SAINT-LAURENT
Par. VAUCHIE Jean (M), résidant à NEUBLANS-ABERGEMENT(39385), au lieu-dit L'Abergement
Mar. VAUCHIE Claudia (F), résidant à NEUBLANS-ABERGEMENT(39385)
au lieu-dit L'Abergement

24/02/1666

BABET Anne
fille légitime de BABET Guidony et de VAUCHEROT Anne
Par. VAUCHEROT Jean Jacques (M), résidant à PETIT-NOIR(39415), (S)
Mar. ROBERT Anne (F), résidant à DOLÉ(39198)
Observations : Mar. : Femme de Grillet Pierre.

02/03/1666

GILLOT Pierre
fils légitime de GILLOT Pierre, résidant à CHALON SUR SAONE(71)
et de GALLEMARD Françoise
Par. GARNIER Pierre (M), résidant à NEUBLANS-ABERGEMENT(39385)
Mar. MONNOT Elisabeth (F), résidant à LONGEPIERRE(71262)

24/03/1666

FEBVRE Jean Jacques, né le 22/03/1666
fils légitime de FEBVRE Toussain, résidant à BALLORE(71) et de MERCUREY Jeanne
Par. GEY Jean Jacques (M), (S)
Mar. LEICHERIE Anne (F)
Tém. BABET Jean (M), (S)
Tém. POILLOUX Jean (M)

26/03/1666

TARTELIN Antoine, né le 26/03/1666
fils légitime de TARTELIN Jacques, résidant à NEUBLANS-ABERGEMENT(39385)
au lieu-dit Le Petit Meix et de VINCENT Jeanne, résidant à NEUBLANS-ABERGEMENT(39385)
au lieu-dit Le Petit Meix
Par. LOISON Antoine (M), résidant à CROMARAY?
Mar. POISET Denise (F), résidant à NEUBLANS-ABERGEMENT(39385)
au lieu-dit Le Petit Meix
Tém. POILLOUX Jean (M), résidant à NEUBLANS-ABERGEMENT(39385)
Tém. GILLOT Pierre (M)
Observations : Mar. : Fille de Poiset Jacques.

04/04/1666

DE BIERGE DORVILLE Claude François
fils légitime de DE BIERGE Arnulphi et de GAYE Jeanne Philibert
Par. GUYON Claude François (M), résidant à NEUBLANS-ABERGEMENT(39385)
Mar. BON Emiliane (F), résidant à NEUBLANS-ABERGEMENT(39385)
Observations : Père : Noble Mère : Dame.

17/04/1666

JACQUOT Claude Emile
fils légitime de JACQUOT Philibert, résidant à TOUTTENANS(71) et de CONRY Françoise
Par. RYARD Claude Emile (M), résidant à NEUBLANS-ABERGEMENT(39385)
Mar. DURAND Philiberte (F), résidant à NEUBLANS-ABERGEMENT(39385)

19/04/1666

BACHE Claude Pierre
fils légitime de BACHE Jean, résidant à NEUBLANS-ABERGEMENT(39385)
au lieu-dit L'Abergement Saint Jean et de BOULIGNARD Judith
résidant à ASNANS-BEAUVOISIN(39022), au lieu-dit Vornes
Par. RYARD Pierre (M), résidant à CABYLONE?
Mar. BOULIGNARD Philiberte (F), résidant à ASNANS-BEAUVOISIN(39022)
au lieu-dit Vornes
Observations : Obs : A la fin, il est noté : "Loco patrini Ornuit Jacobus Ryard" de
Neublans-Abergement 39385.

02/05/1666

EUVRA Antoine
fils légitime de EUVRA Claude et de BLANT Antoinette
Par. ROGIER François (M)
Mar. JACQUO Anathoile (F)
Observations : Baptisé par le curé de FRETTERANS

02/05/1666

GAUDRY Anne
fille légitime de GAUDRY Jacques et de COURBOT Claude
Par. MUGNIER Bénigne (M)
Mar. VAUCHEROT Anne (F), (S)
Observations : Ce baptême a été célébré par le curé de FRETTERANS.

03/05/1666

ROYER Philibert
fils légitime de ROYER X et de DAUFIN Marie
Par. ROYER Philibert (M)
Mar. CHESEAU Philiberte (F)
Observations : Baptise par le cure de FRETTERANS

03/05/1666

BOUNÉ Milan
fils légitime de BOUNÉ Philibert et de TOUSÉ X
Par. BOUNÉ Milan (M)
Mar. VANOT Reine (F)

03/06/1666

LASCHERIA Gui
fils légitime de LASCHERIA Claude et de RICHARDOT Antoinette
Par. BOBET Gui (M), résidant à NEUBLANS-ABERGEMENT(39385)
Mar. JOUANDOT Françoise (F)

06/06/1666

DURAND Jean
fils légitime de DURAND Claude, résidant à NEUBLANS-ABERGEMENT(39385)
et de THEVENIN Jeanne, résidant à NEUBLANS-ABERGEMENT(39385)
Par. BABET Jean (M), résidant à NEUBLANS-ABERGEMENT(39385), Notaire
Mar. BOLARD Rose (F), résidant à NEUBLANS-ABERGEMENT(39385)
Observations : Mar. : Femme de Gey Pierre de Neublans-Abergement 39385.

04/07/1666

FUILLARD Arnulphe
fils légitime de FUILLARD Jean, résidant à AUVERGNE en France et de TARDY Philiberte
résidant à ASNANS-BEAUVOISIN(39022)
Par. ORVILLE(d') Arnulphe (M), (S)
Mar. EUVRARD Antoinette (F), résidant à NEUBLANS-ABERGEMENT(39385)
Observations : Par. : "Noble maitre" (noble dominus)

18/07/1666

MARCEAUX François, né le 17/07/1666
fils légitime de MARCEAUX Antoine, originaire de CORBERON en France
résidant à NEUBLANS-ABERGEMENT(39385) et de RECULOT Françoise
originaire de PERANT en France
Par. PROTS François (M), résidant à PIERRE-DE-BRESSSE(71351)
Mar. PERRET Jeanne (F), résidant à PIERRE-DE-BRESSSE(71351)
Tém. BABET Jean (M), résidant à NEUBLANS-ABERGEMENT(39385), (S)
Tém. BABET Denis (M), résidant à NEUBLANS-ABERGEMENT(39385), (S)

21/07/1666

JACOB Pierre
fils légitime de JACOB Philibert, résidant à TOUTENANT(71) et de CONRI Françoise
Par. BOBET Pierre (M), (S)
Mar. BOBEY Claudia (F)
Tém. RATTEAUX Jean Anathoile (M), (S)
Tém. POILLOUX (M)
Observations : L'année n'est pas indiquée, l'acte se situe entre deux baptêmes datés du
02/03/1666 et 26/10/1667. Le parrain est dit "honorable". La marraine est la
fille de BOBEY Balthazard de Fretterans 71207. RATTEAUX Jean Anathoile est
dit "maitre".

22/09/1666

BOUCLEY Anne
fille légitime de BOUCLEY Pierre et de CLERC Julienne
Par. GARNIER Guillaume (M), résidant à FRETTERANS(71207), Curé, (S)
Mar. ROBERT Anne (F)
Observations : Marraine, "Dame"

26/09/1666

BOBET Barbe
fille légitime de BOBET Pierre et de RIARD Denise
Par. VAULCHEROT Joes Jacobus? (M), résidant à PETIT-NOIR(39415), (S)
Mar. VAULCHEROT Barbe (F), résidant à DOLE(39198), (S)
Observations : Par. : Maitre Mar. : Remplacée par Françoise Genevoy de Petit-Noir 39415
Obs. : Baptisé par le curé de Fretterans 71207 en l'absence du curé de Neublans-Abergement 39385.

26/09/1666

FOURNERET Claudia
fille légitime de FOURNERET Charles, résidant à NEUBLANS-ABERGEMENT(39385)
et de D'ARON Marguerite
Par. MUSNIER Bénigne (M), résidant à LONGWY-SUR-LE-DOUBS(39299), au lieu-dit Moussière
Mar. GUARNIER Claudia (F), résidant à NEUBLANS-ABERGEMENT(39385)
Observations : Obs. : Baptisé par le curé de Fretterans en l'absence du curé de Neublans-Abergement 39385.

27/09/1666

VAUVRIOT Jeanne
fille légitime de VAUVRITO Nicolas, résidant à NEUBLANS-ABERGEMENT(39385)
au lieu-dit Le Grand Meix et de TERIER Jeanne
Par. SAGOT Pierre (M), résidant à MOUTHIER-EN-BRESSE(71326), au lieu-dit Choullière
Mar. VAUVRIOT Jeanne (F), résidant à NEUBLANS-ABERGEMENT(39385)
au lieu-dit Le Grand Meix
Tém. BABET Jean (M), (S)

10/10/1666

ROUGET Michel
fils légitime de ROUGET Claude, originaire d'ARNAY-LE-DUC(21)
résidant à NEUBLANS-ABERGEMENT(39385) et de LOISON Milande
originaire de COMMARIN en France
Par. ROUGET Michel (M), résidant à ARNAY-LE-DUC(21)
Mar. LOISON Milande (F), originaire de COMMARIN, résidant à NEUBLANS-ABERGEMENT(39385)
Tém. CHOISEAULT Etienne (M)
Tém. GILLOT Pierre (M)
Observations : Mar. : Fille d'Antoine Loison de Commarin, résidant à Neublans-Abergement 39385.

17/10/1666

RAVAULT François
fils légitime de RAVAUULT Jean, résidant à NEUBLANS-ABERGEMENT(39385)
et de D'AULPHIN Elisabeth, résidant à NEUBLANS-ABERGEMENT(39385)
Par. COINCTOT François (M), résidant à NEUBLANS-ABERGEMENT(39385)
Mar. POIGNE Anathoile (F), originaire d'ASNANS-BEAUVOISIN(39022)
Tém. CHESAULT Etienne (M)
Tém. GILLOT Pierre (M)
Observations : Mar. : Femme de Riard Claude de Neublans-Abergement 39385.

09/11/1666

SIMONET François
fils légitime de SIMONET Jean, résidant à FONTAINE BETON en France et de X X
Par. BLANCHOT François (M), originaire de CHARETTE-VARENNES(71101)
résidant à NEUBLANS-ABERGEMENT(39385)
Mar. ROY Jeanne (F), résidant à NEUBLANS-ABERGEMENT(39385)
Tém. CHESAULT Etienne (M)
Observations : Obs. : L'année n'est pas indiquée (9 novembre 16..).

26/12/1666

MOULIN Judith
fille légitime de MOULIN Charles, originaire de VOUZE (en France)
résidant à NEUBLANS-ABERGEMENT(39385), au lieu-dit Abergement et de X X
Par. VAUCHIE Denis (M), (S)
Mar. BOLIGNA Judith (F), résidant à NEUBLANS-ABERGEMENT(39385), au lieu-dit Abergement
Tém. LESCHERIE Pierre (M), (S)
Tém. POILLOUX Jean (M)
Observations : Par. : Fils de Jean, signe "Vaulchez"

02/01/1667

CHAUDAT Marie
fille légitime de CHAUDAT François, originaire de CHAUX (en France)(71)
et de EUDULTET Denise, originaire de NEUBLANS-ABERGEMENT(39385)
résidant à NEUBLANS-ABERGEMENT(39385)
Par. PINOTTE Etienne (M), originaire de VERDUN (Saint Jean)(55)
résidant à NEUBLANS-ABERGEMENT(39385)
Mar. DURAND Marie (F), originaire de BELLEVESVRE(71029)
résidant à NEUBLANS-ABERGEMENT(39385)
Tém. POILLOUX Jean (M)
Tém. GILLOT Pierre (M), originaire de CHALON
Observations : Mar. : Femme de Guienot Jean

20/01/1667

PHARAMAND Jean Anathoile
fils légitime de PHARAMAND Nicolas, originaire de SAINT-SYLVESTRE en Savoie
et de RAPHLE Jeanne, originaire de SAINT-LAURENT en Savoie
Par. RATEAUX Jean Anathoile (M), résidant à POLIGNY(39434)
Prêtre de Neublans-Abergement, (S)
Mar. X X (F)
Tém. ANDRE Claude (M)
Tém. POILLOUX Jean (M)
Observations : Par. : Remplacé par Babet Jean Anathoile fils de Jean Babet de
Neublans-Abergement 39385. L'acte est daté du 20.01.XXXX, naissance de
l'enfant le 17.01.XXXX.

24/03/1667

FEBVRE Jean Jacques, né le 20/03/1667
fils légitime de FEBVRE Toussain, résidant à BALLORE(71) et de MARCUREY Jeanne
Par. GEY Jean Jacques (M), (S)
Mar. LESCHERIE Anne (F), résidant à NEUBLANS-ABERGEMENT(39385)
Tém. BABET Jean (M), (S)
Tém. BABET Jean (M)
Observations : 3e témoin : POILLOUX Jean.

26/03/1667

TARTELIN Antoine, né le 26/03/1667
fils légitime de TARTELIN Jacques, résidant à NEUBLANS-ABERGEMENT(39385)
au lieu-dit Le Petit Meix et de VINCENT Jeanne, résidant à NEUBLANS-ABERGEMENT(39385)
au lieu-dit Le Petit Meix
Par. LOYSON Antoine (M), résidant à CROMARIN
Mar. POISET Denise (F), résidant à NEUBLANS-ABERGEMENT(39385)
au lieu-dit Le Petit Meix
Tém. POILLOUX Jeanne (M), résidant à NEUBLANS-ABERGEMENT(39385)
Tém. GILLOT Pierre (M), résidant à NEUBLANS-ABERGEMENT(39385)
Observations : Mar. : Fille de Poiset Jacques.

03/04/1667

CHARNIOTTE Jeanne Antoine
fille légitime de CHARNIOTTE Jacques, originaire de SAINT JEAN DE LOSNE
et de MARTIN Claudia, originaire de BUSSY
Par. PINOTTE Pierre (M), résidant à NEUBLANS-ABERGEMENT(39385), (S)
Mar. BABET Jeanne Antoine (F)
Tém. BABET Jean Anathoile (M), (S)
Tém. POILLOUX Jean (M)
Observations : Par. : Maître ("Dominus") Mar. : Fille de Maître Babet Jean, notaire de
Neublans-Abergement 39385.

03/04/1667

LESCHERIE Jacoba, née le 02/04/1667
fille légitime de LESCHERIE Philibert et de ROUGIER Pernelle
Par. ROUGIER Philibert (M)
Mar. RAVAUT Jacobz (F)
Tém. LESCHERIE Pierre (M), (S)
Tém. BABEL Jean (M), (S)
Observations : Autre témoin : Poiset Jacques

25/04/1667

QUENTIN Claude Françoise
fille légitime de QUENTIN Jean, résidant à CHAPELLE-SAINT-SAUVEUR(71101)
et de BLANCHOT Marguerite, originaire de CHARENTE-VARENNE(71101)
résidant à NEUBLANS-ABERGEMENT(39385)
Par. GIN Claude François (M), résidant à ORSAN BYET ?, (S)
Mar. BLANCHOT Claude (F), résidant à CHARENTE-VARENNE(71101)
Tém. BOBEY Pierre (M), (S)
Tém. BOBEY Guidone (M), (S)

03/05/1667

GOY Jean, né le 01/05/1667
fils de GOY Jean, résidant à NEUBLANS-ABERGEMENT(39385), au lieu-dit L'abergement
et de X X
Par. ROSSIGNOL Jean (M), originaire de LONGEPierre(71262)
résidant à NEUBLANS-ABERGEMENT(39385), Forgeron, (S)
Mar. MONNOT Elisabeth (F), résidant à ANNOIRE(39011)
Tém. GILLOT Pierre (M)
Tém. BONNADVENTURE Jean "Caisel" (M), résidant à DOLE(39198)
Observations : Mar. : Remplacée par Pastorelle Anne d'Auvergne

12/05/1667

HUMBERT Claudia
fille légitime de HUMBERT Jacques, résidant à NEUBLANS-ABERGEMENT(39385)
et de RAVAUT Cláudia
Par. BABEL Claude (M), (S)
Mar. GARNIER Claudia (F)
Tém. BOURMONT Pierre (M), résidant à NEUBLANS-ABERGEMENT(39385), Recteur d'école, (S)
Tém. BABEL Jean (M), (S)
Observations : Par. : Maître, fils de défunt Pierre Babel et de Marie Millet de
Neublans-Abergement 39385 Mar. : Fille de Jacques Garnier et de Marguerite
Vaulcherot.

18/05/1667

GLANDE Marciana, née le 17/05/1667
fille légitime de GLANDE Leger, résidant à ASNANS-BEAUVOISIN(39022)
au lieu-dit Vornes et de GAULTIER Jeanne
Par. CHESAUT Claude (M)
Mar. BABEL Marciana (F), résidant à NEUBLANS-ABERGEMENT(39385)
Tém. BABEL Jean (M), résidant à NEUBLANS-ABERGEMENT(39385)
Tém. BOBET Guydome (M), résidant à NEUBLANS-ABERGEMENT(39385)
Observations : Par. : Fils de Pierre.

10/06/1667

JOUANDOT Denis, né le 08/06/1667
fils légitime de JOUANDOT Claude, résidant à CHARENTE-VARENNE(71101)
et de COURTOIS Claudia
Par. POILLOUX Jean (M), résidant à NEUBLANS-ABERGEMENT(39385)
Mar. BOBEY Claudia (F), résidant à FRETTERANS(71207), (S)
Tém. BABEL Jean (M)
Tém. BOBEY Pierre (M), résidant à FRETTERANS(71207), (S)
Observations : Mar. : Fille de Balthazard Signature de Bobet Guy

19/06/1667

BACHE Claudia Petra
fille légitime de BACHE Jean, résidant à NEUBLANS-ABERGEMENT(39385)
au lieu-dit Abergement Saint Jean et de BELIGNET Judith
Par. BABEL Claude (M), résidant à NEUBLANS-ABERGEMENT(39385), (S)
Mar. BACHE Pierrette (F), résidant à PETIT-NOIR(39415)
Tém. BOURMONT Pierre (M), Recteur d'école, (S)
Tém. BABEL Jean (M), (S)
Observations : Par. : Maître, fils de +Pierre Mar. : Femme de Fleschot Odot

10/07/1667

FRANON Pierrette
fille légitime de FRANON Friaci, résidant à GRAMMONT et de PINOTTE Marguerite
Par. DURANT Claude (M), résidant à NEUBLANS-ABERGEMENT(39385)
Mar. ROBERGEON Pierrette (F), résidant à CHAPELLE-SAINT-SAUVEUR(71093)
Tém. POILLOUX Jean (M), résidant à NEUBLANS-ABERGEMENT(39385)
Tém. GILLOT Pierre (M)
Observations : Mar. : Femme du chirurgien Lacroix

26/07/1667

COINTOT Claudia
fille légitime de COINTOT François et de UDELETET Anne
Par. PETIT Philibert (M), originaire de BELLEGARDE
résidant à NEUBLANS-ABERGEMENT(39385)
Mar. COINTOT Claudia (F), résidant à NEUBLANS-ABERGEMENT(39385)
Tém. BOURMONT Pierre (M)
Observations : Obs; : Baptisée par la sage-femme (danger de mort) et cérémonie du baptême à l'église le 26.07.1667. Témoin : Maitre

22/08/1667

FEBVRE Charles
fils légitime de FEBVRE Jean, résidant à NEUBLANS-ABERGEMENT(39385)
au lieu-dit Grand Meix et de VAUVRIOT Jeanne
Par. LIGIER Charles (M), résidant à MOUTHIER-EN-BRESSE(71326)
Mar. BEY Gasparde (F), résidant à NEUBLANS-ABERGEMENT(39385), au lieu-dit Petit Meix
Tém. BABEL Jean (M), résidant à NEUBLANS-ABERGEMENT(39385), (S)
Tém. BOBEY Guido (M), résidant à NEUBLANS-ABERGEMENT(39385), (S)

24/08/1667

CHESAUX Claudia
fille légitime de CHESAUX Claude, résidant à NEUBLANS-ABERGEMENT(39385)
et de DOUCOT Friacae
Par. JOUANDOT Claude (M), résidant à CHARETTE-VARENNES(71101)
Mar. RYARD Claudiá (F), résidant à NEUBLANS-ABERGEMENT(39385)
Tém. BABEL Jean (M), résidant à NEUBLANS-ABERGEMENT(39385), (S)
Tém. BOBET Guido (M), résidant à NEUBLANS-ABERGEMENT(39385), (S)
Observations : Autre témoin : Pouelloux Jean de Neublans-Abergement 39385 Mar. : Fille de Claude

18/09/1667

PARISENET Jeanne Antoinette, née le 17/09/1667
fille légitime de PARISENET Denis, résidant à LONGWY SUR LE DOUBS(39299)
au lieu-dit Hotelans et de ROLET Claude
Par. BOBET Pierre (M), résidant à FRETTERANS(71207)
Mar. RATEAUX Jeanne Antoinette (F), résidant à POLIGNY(39434)
Tém. BOBET Jean (M)
Tém. BOBET Guy (M)
Observations : Marraine, Demoiselle

14/10/1667

L'OUVRIER Claude
fils légitime de L'OUVRIER Jean, résidant à NEUBLANS-ABERGEMENT(39385)
et de ROGET Jeanne
Observations : Obs. : Ondoyé par le curé de Fretterans 71207 en l'absence du curé de Neublans-Abergement 39385.

26/10/1667

ROUGET Pierre
fils légitime de ROUGET François, résidant à ARNAY LE DUC(21)
et de COURDELIER Charlotte, résidant à TORPES(71)
Par. ROUGET Pierre (M), Frère de François
Mar. COURDELIER Pernelle (F), résidant à CHAPELLE SAINT SAUVEUR(71093)
Tém. POILLOUX Jean (M), résidant à NEUBLANS-ABERGEMENT(39385)
Tém. BOBET Guy (M), résidant à NEUBLANS-ABERGEMENT

27/10/1667

MIGNATTE Claudia
fille légitime de MIGNATTE Jean, originaire de JOUYE proche d'ARNAY-LE-DUC(21)
et de MARTIN Gabrielle
Par. MONNEAU Claude (M), résidant à DREVOUSE?
Mar. MONNEAU Claudia (F), originaire de DREVOUSE?
résidant à NEUBLANS-ABERGEMENT(39385)
Tém. POUELLOUX Jean (M)

01/11/1667

ROSSIGNOL François
fils légitime de ROSSIGNOL Jean et de HUMBERT Françoise, résidant à SEURRE(21)
Par. CHESAULT François (M), résidant à NEUBLANS-ABERGEMENT(39385), (S)
Mar. PETIT Claudia (F)
Tém. POILLOUX Jean (M)
Tém. GILLOT Pierre (M)
Observations : Par. : Il signe "Choizault" Mar. : Fille de Philibert et de Denise Berdoux.

03/11/1667

JACQUELETET Abraham
fils légitime de JACQUELETET François et de DE LA VIGNE Claudia
résidant à MOUTHIER-EN-BRESSE(71326)
Par. GUILLOT Abraham (M), résidant à AUTHUMES(71013), (S)
Mar. SAULNIER Hypolite (F), résidant à MOUTHIER-EN-BRESSE(71326), au lieu-dit Dissey, (S)
Observations : Baptême fait par le curé de Fretterans 71207 en l'absence du curé de
Neublans-Abergement 39385.

10/11/1667

MOURILLOT Benoit
fils légitime de MOURILLOT Philibert
résidant à BÉSILLY OU BYCHY proche St JUAN GROUST et de BOURBON Jeanne
Par. BRETON Benoit (M), résidant à CYRY EN CHAROLAIS?
Mar. BOURBON Françoise (F), résidant à TEUSSY OU THESY?

24/11/1667

BERNARD Etienne
fils légitime de BERNARD Pierre, résidant à LUXEUIL et de CAMUT Claire
Par. VIELLEVILLE Etienne (M), originaire de "SENESEOLE DE VELEY", (S)
Mar. VAUCHET Claudia (F), résidant à NEUBLANS-ABERGEMENT(39385)
au lieu-dit L'abergement
Tém. BOBET Guido (M), résidant à NEUBLANS-ABERGEMENT(39385), (S)
Tém. POILLOUX Jean (M), résidant à NEUBLANS-ABERGEMENT(39385)
Observations : Par. : Maitre.

07/12/1667

DURANT Guido
fils légitime de DURANT Claude et de THEVENIN Jeanne
résidant à NEUBLANS-ABERGEMENT(39385)
Par. BABET Guido (M), résidant à NEUBLANS-ABERGEMENT(39385)
Mar. POIGNEY Anatholia (F), résidant à NEUBLANS-ABERGEMENT(39385)
Tém. POILLOUX Jean (M), résidant à NEUBLANS-ABERGEMENT(39385)
Tém. GILLOT Pierre (M), résidant à CHALON
Observations : Mar. : Femme de Ryard Claude de Neublans-Abergement.

13/12/1667

MILLET Pierre
fils légitime de MILLET Claude, résidant à NEUBLANS-ABERGEMENT(39385)
et de FLESCON Pierrette, résidant à NEUBLANS-ABERGEMENT(39385)
Par. LAMBERT Pierre (M), résidant à PIERRE-EN-BRESSE(71351)
Mar. LESCHIRE Maria (F)
Tém. POILLOUX Jean (M)

25/12/1667

MUET Blaise Noël
fils légitime de MUET André, résidant à MOUTHIER-EN-BRESSE(71326), au lieu-dit Favry
et de PARICHET Jeanne
Par. PETITVINCENT Noël (M), résidant à CHATILLON-SUR-SEINE(21)
Mar. VELA Blaise (F), résidant à CHATILLON-SUR-SEINE(21)
Tém. BOBET Guidoni (M), résidant à NEUBLANS-ABERGEMENT(39385), (S)
Tém. POILLOUX Jeanne (M)

26/12/1667

GILLOT Milandus
fils légitime de GILLOT Pierre, résidant à CHALON-SUR-SAONE(71)
et de GARMARD Anne Françoise, résidant à NEUBLANS-ABERGEMENT(39385)
Par. GEY Milandus (M), résidant à NEUBLANS-ABERGEMENT(39385), (S)
Mar. PREIN Denise (F), résidant à NEUBLANS-ABERGEMENT(39385)
Tém. BOBET Guidoni (M), (S)
Tém. POUELLOUX Jean (M), résidant à NEUBLANS-ABERGEMENT(39385)
Observations : Mar. : Femme de Pougilloux Jean.

26/12/1667

SAUVEGRIN ou PAUVEGRIN Charles
fils légitime de SAUVEGRIN ou PAUVEGRIN Claude, résidant à ALUZE(71)
et de FOURNERET Françoise, résidant à MERCUREY
Par. FOURNERET Charles (M)
Mar. POISET Jeanne Antoine (F), résidant à NEUBLANS-ABERGEMENT(39385)
au lieu-dit Le Petit Meix
Tém. GEY Milando (M), (S)
Observations : Par. : Frère de Françoise Le témoin signe M. GOY.

29/12/1667

BABET Jeanne Antoine
fille légitime de BABET Guidonis et de VAULCHEROT Anne
Par. BABET Claude (M), résidant à NEUBLANS-ABERGEMENT(39385), (S)
Mar. BABET Jeanne Antoine (F), résidant à NEUBLANS-ABERGEMENT(39385)
Tém. BOURMONT X (M), résidant à NEUBLANS-ABERGEMENT(39385), Recteur d'école
Tém. POUELLOUX Jean (M), résidant à NEUBLANS-ABERGEMENT(39385)
Observations : Par. : Fils de défunt Pierre et Marie Millet, "agentis" de
Neublans-Abergement 39385. Mar. : Fille de Jean et Jeanne Françoise Biet de
Neublans-Abergement 39385.

04/01/1668

CHESAULT Benoît
fils légitime de CHESAULT Pierre et de AUGET Denise
Par. MUGNIER Benoît (M), résidant à NEUBLANS-ABERGEMENT(39385)
Mar. RYARD Françoise (F), résidant à NEUBLANS-ABERGEMENT(39385)
Tém. CHESAULT Etienne (M)
Observations : Père : dit "Le jeune" Par. : Fils de défunt Denis Mugnier et d'Anne Robert
veuve de Guidomis Babet de Neublans-Abergement 39385 Mar. : Fille de Claude
Ryard et d'Anatoile Poigney de Neublans-Abergement 39385.

25/01/1668

GIRARDOT Louis
fils légitime de GIRARDOT Thomas et de POISET Anne
Par. JACQUEMIN Louis (M), résidant à LONGCHAUMOIS(39297)
Mar. BOUNOT Anne Françoise (F), résidant à SOUVANS(39520)
Tém. BABET Jean (M), (S)
Tém. BABET Guidone (M), (S)
Observations : Mère : Fille de Jacques Poiset du Petit Meix (Neublans-Abergement 39385)
Guidone Babet signe "Bobet".

02/02/1668

BERUZ Pierre
fils légitime de BERUZ François, résidant à PETIT-NOIR(39415), au lieu-dit Saulçois
et de DROUMARD Jeanne
Par. GAILLARD Pierre (M), résidant à PETIT-NOIR(39415)
Mar. GUARAND Claudia (F), résidant à PETIT-NOIR(39415), au lieu-dit Saulçois
Tém. POUELLOUX Jean (M)
Tém. BOBET Guidone (M), (S)

14/02/1668

LIGIET Claudia
fille légitime de LIGIET Etienne, résidant à GEZ-SUR-LOIRE et de RIGOLET Bénédicte
Par. BLANCHOT François (M), résidant à CHARENTE-VARENNES(71101)
Mar. BON PIS Marguerite (F), résidant à TAVAU(71)
Tém. BOBET Guidone (M), (S)
Tém. BOBET Pierre (M), (S)

18/02/1668

LA CROIX François
fils légitime de LA CROIX Jean, résidant à NEUBLANS-ABERGEMENT(39385)
au lieu-dit Le Petit Meix et de VAUVROT Claudia
Par. BEY François (M)
Mar. POISET Jeanne Antoinette (F)
Tém. POILLOUX Jean (M), résidant à NEUBLANS-ABERGEMENT(39385)
Tém. BOBET Guidone (M), résidant à NEUBLANS-ABERGEMENT(39385)
Observations : Par. : Fils de Miland Bey de Diconne Mar. : Fille de Jacques Poiset et
d'Anathoile Jacquélet, son épouse du Meix (Neublans-Abergement 39385)

19/02/1668

GUINOT Françoise
fille légitime de GUINOT Claude, originaire d'AUTHUMES(71013)
résidant à NEUBLANS-ABERGEMENT(39385) et de ROY Jeanne
Par. BOBET Jean (M)
Mar. MILLET Anathoile (F)
Tém. BOBET Guy (M), (S)
Tém. POUELLOUX (M)
Observations : Par. : Fil de Toussain Mar. : Fille de Claude et d'Antoinette Piochet.

19/02/1668

RENARD François
fils légitime de RENARD Antoine, résidant à MOUTHIER-EN-BRESSE(71326)
au lieu-dit Choullière et de BATTENOT Dominique, résidant à MOUTHIER-EN-BRESSE(71326)
au lieu-dit Choullière
Par. JACQUELTET François (M), résidant à MOUTHIER-EN-BRESSE(71326)
au lieu-dit Choullière
Mar. RAVOUNOT Julanus (F), résidant à MOUTHIER-EN-BRESSE(71326), au lieu-dit Verne
Tém. BROTARD François (M), résidant à DICONE
Tém. PUELLOUX Jean (M)
Observations : Autres témoins : Gillot Pierre Bobet Guidone qui signe
Bonvalot Christophle qui signe.

06/03/1668

PHARAMANT Jacques
fils légitime de PHARAMANT Nicolas, originaire de SAVOIE
résidant à NEUBLANS-ABERGEMENT(39385) et de RAFLE Jeanne, originaire de SAVOIE
Par. PARISENET Jacques (M)
Mar. RAVAUT Reiné (F), résidant à NEUBLANS-ABERGEMENT(39385)
Observations : Par. : Fils de Denis Obs. : Baptisé par "Domino" Leubin Claude curé de
Neublans-Abergement 39385.

06/05/1668

CHAISSAUX Jean Baptiste
fils légitime de CHAISSAUX Jacques et de DESCURIÉ Françoise
Par. GOYOZ Jean Baptiste (M), résidant à NEUBLANS-ABERGEMENT(39385)
Prêtre et curé à Neublans-Abergement, (S)
Mar. BABET Jeanne Antoine (F)
Observations : La marraine est la fille de "Maitre" BABET Jean, notaire à
Neublans-Abergement. - Parrain : "Messire".

08/05/1668

RECHE DAY Claude
fils légitime de RECHE DAY Pierre et de FRETÉLEN Politte
Par. RIARD Claude Emilian (M), Praticien, (S)
Mar. LESCHERIE Claudia (F)

14/06/1668

BON Françoise
fille légitime de BON Claude, résidant à CHAPELLE-VOLAND(39104)
et de QUENOZ Françoise
Par. BAILLY Nicolas (M), résidant à FRETTERANS(71207)
Mar. RYA Françoise (F), résidant à NEUBLANS-ABERGEMENT(39385)

22/07/1668

LESCHERIE Anne
fille légitime de LESCHERIE Claude Philibert et de ROYER Pernelle
Par. RYARD Claude Emiland (M), Praticien, (S)
Mar. LESCHERIE Anne (F)

06/08/1668

POUILLOUX Bénigne
fils légitime de POUILLOUX Jean, résidant à NEUBLANS-ABERGEMENT(39385)
Maire de Neublans-Abergement et de PRIN Denise
Par. MEUGNIER Bénigne (M), résidant à NEUBLANS-ABERGEMENT(39385)
Mar. BOBET Françoise (F), résidant à NEUBLANS-ABERGEMENT(39385)

26/08/1668

GARNIER Jean Jacques
fils légitime de GARNIER Pierre, résidant à NEUBLANS-ABERGEMENT(39385), Laboureur
et de LESCHERIE Claude
Par. GARNIER Jean Jacques (M)
Mar. RATIEAU Jeanne Anthoine (F)
Observations : La marraine est dite "demoiselle".

10/09/1668

VOVRIO Claude
fille légitime de VOVRIO Nicolas, résidant à NEUBLANS-ABERGEMENT(39385)
au lieu-dit Le Grand Meix, Fendeur de bois et de X Jeanne
Par. FEVRE Antoine (M), résidant à MONTJAY(71314)
Mar. VOVRIO Claudine (F)

11/09/1668

RAVEAUD Claude Emiland
fils légitime de RAVEAUD Sébastien et de X Barbe
Par. RYARD Claude Emiland (M)
Mar. BOBET Anatoire (F)
Observations : Le parrain est absent et remplacé par RYARD Claude, son père.

13/09/1668

GAUDRI Claude Anthoine
fils légitime de GAUDRI Jacques, résidant à NEUBLANS-ABERGEMENT(39385)
et de CORBET Claude, résidant à NEUBLANS-ABERGEMENT(39385)
Par. BABET Claude (M), résidant à NEUBLANS-ABERGEMENT(39385)
Mar. BABET Jeanne Anthoine (F), résidant à NEUBLANS-ABERGEMENT(39385)
Observations : Le parrain est dit "monsieur".

17/09/1668

DEBIERGE Claude Robert, né le 17/09/1668
fils légitime de DEBIERGE Arneaud, Escuyer, sieur de d'Eurville, (S)
et de GUYE Jeanne Philiberte
Par. DE TYARD Claude (M), Comte de BISSY
Mar. DE POLLANT X (F)
Observations : L'enfant a été ondoyé le 17/09/1668. Le père signe DEURVILLE. Le parrain est comte de BISSY, lieutenant général des armées de Sa Majesté très chrétienne, remplacé par DE BARRY Henri Joseph, escuyer, seigneur de CESTY qui signe. La marraine est Madame la Baronne DE POLLANT, remplacé par Mademoiselle DE RASIRAN? Jeanne Anthoine.

23/09/1668

FILLIARD Jean
fils légitime de FILLIARD Jean et de TARDY Philiberte
Par. BOBET Jean (M)
Mar. EVRA Denise (F)

24/09/1668

SIMONET Pierre
fils légitime de SIMONET Jean et de BALAT Françoise
Par. BALAT Pierre (M)
Mar. BALAT (F)

07/10/1668

GEY Denis, né le 04/10/1668
fils légitime de GEY Milano, résidant à NEUBLANS-ABERGEMENT(39385)
au lieu-dit Le Petit Meix et de X X
Par. POISELAT Denis (M), résidant à BELLESVESVRE(71029)
Mar. VOLISAN Emiliana (F), résidant à NEUBLANS-ABERGEMENT(39385)
Observations : Baptisé par le prêtre d'AUTHUMES 71013 en l'absence du curé de NEUBLANS-ABERGEMENT.

21/10/1668

LACHERIA Jean
fils légitime de LACHERIA Claude et de RICHARDO Antoinette
Par. POILLIOU Jean (M), résidant à NEUBLANS-ABERGEMENT(39385)
Maire de Neublans-Abergement
Mar. CHESIAU Jeanne (F)
Observations : Le parrain est dit "honorable".

26/12/1668

BABET Claude
fille légitime de BABET Guy, (S) et de VOCHEROT Anne
Par. MUGNIER Bénigne (M), (S)
Mar. RYARD Claude (F)

13/01/1669

BEY Claude
fille légitime de BEY François, résidant à NEUBLANS-ABERGEMENT(39385)
et de EVRAD Christine, résidant à NEUBLANS-ABERGEMENT(39385)
Par. POUISSARD Désiré (M), résidant à NEUBLANS-ABERGEMENT(39385)
Mar. EVRAD Claude (F), résidant à NEUBLANS-ABERGEMENT(39385)

31/01/1669

GRAIN Jean
fils légitime de GRAIN Claude, résidant à NEUBLANS-ABERGEMENT(39385)
et de FORNERET Françoise
Par. POUILLOUX Jean (M)
Mar. ROBERT Claudine (F)
Observations : Le parrain POUILLOUX Jean, pour GUINOD Jean à cause de son bas âge.

03/02/1669

HUMBERT Elisabeth
fille légitime de HUMBERT Jacques, résidant à NEUBLANS-ABERGEMENT(39385)
et de RAVOT Claude, résidant à NEUBLANS-ABERGEMENT(39385)
Par. CHEZEAU François (M), résidant à NEUBLANS-ABERGEMENT(39385), (S)
Mar. MONOT Elisabeth (F), résidant à NEUBLANS-ABERGEMENT(39385)

04/03/1669

BLANCHOT Guy
fils légitime de BLANCHOT François, résidant à NEUBLANS-ABERGEMENT(39385)
au lieu-dit Rebatte et de CHOINERIX Jeanne
Par. BABET Guy (M), (S)
Mar. BYAT Françoise (F), résidant à NEUBLANS-ABERGEMENT(39385)
Observations : La marraine est l'épouse de "maitre" BABET Jean, notaire à Neublans-Abergement.

24/03/1669

GUINOT Françoise
fille légitime de GUINOT Jean et de X Marie
Par. COQUILLET François (M), résidant à PETIT-NOIR(39415)
Mar. BOBET Françoise (F), résidant à FRETTERANS(71207), (S)
Observations : La marraine est dite "demoiselle".

25/03/1669

CHARPENTIER Jean
fils légitime de CHARPENTIER François et de PRELOT Rose
Par. SIRIET Jean (M), résidant à SEURRE(21), (S)
Mar. GARNIER Claude (F), résidant à NEUBLANS-ABERGEMENT(39385)

31/03/1669

LA GUERE Reine
fille légitime de LA GUERE Benoit, résidant à NEUBLANS-ABERGEMENT(39385)
et de DAUFIN Désirée
Par. BARBELENET Jean (M), résidant à PETIT NOIR(39415)
Mar. RAVAUUX Reine (F), résidant à NEUBLANS-ABERGEMENT(39385)
Observations : Baptisé par le curé de CHAUSSIN 39128 en l'absence du curé de NEUBLANS-ABERGEMENT.

07/04/1669

FOURNERET Pierre
fils légitime de FOURNERET Charles et de DARON Marguerite
Par. GARNIER Pierre (M), (S)
Mar. BABET Anne (F)
Observations : La marraine est remplacée par VAUCHEROT Anne, sa mère qui signe.

08/08/1669

BOBET Jeanne Marguerite
fille légitime de BOBET Pierre, résidant à NEUBLANS-ABERGEMENT(39385)
et de RYARD Denise
Par. RATAUD Jean (M), résidant à POLIGNY(39434)
Mar. RYARD Marguerite (F), résidant à CHALON
Observations : Par. : Dominus (Maitre). Mar. : Habite "cabilonensi" (Chalon).

01/09/1669

DEBIERGE Susanne
fille légitime de DEBIERGE Araulphi et de GUYE Jeanne Philiberte
Par. GUYE Jean Baptiste (M), Prêtre
Mar. DEVILLENEUVE Susanne (F)
Observations : Père : Dit "Noble" Mère et Mar. : Dites "Domina".

08/09/1669

BON Denise
fille légitime de BON Claude et de QUENOT Françoise
résidant à CHAPELLE-SAINT-SAUVEUR(71093)
Par. GAUDRY Jacques (M), résidant à NEUBLANS-ABERGEMENT(39385)
Mar. LESCHERY Denise (F), résidant à NEUBLANS-ABERGEMENT(39385)

06/10/1669

FOUGEROUGE Antoine
fils légitime de FOUGEROUGE Jean, résidant à NEUBLANS-ABERGEMENT(39385)
au lieu-dit Grand Meix et de VAUVRIOT Claudia, résidant à NEUBLANS-ABERGEMENT(39385)
au lieu-dit Grand Meix
Par. DU MARC Antoine (M)
Mar. ROUIER Claudia (F), résidant à NEUBLANS-ABERGEMENT(39385)
Observations : Par. : Habite "Anneghensis".

20/10/1669

GOURRY Jeanne Pierrette
fille légitime de GOURRY Claude, résidant à ARNAY-LE-DUC(21) et de RICHARD Claudia
Par. PORTE Pierre (M)
Mar. POISET Jeanne Antoine (F)
Observations : Mère : Habite "Taperey".

14/11/1669

COINTOT Pierre
fils légitime de COINTOT X et de UDELETET Anne
Par. BOBAY Pierre (M)
Mar. POISET Anne (F)
Observations : La date du baptême est le 14.11.1669 mais l'enregistrement de l'acte est du
17.11.1669. Baptême fait par le curé d'Asnans-Beauvoisin 39022. Par. :
Remplacé par Balthazard Bobay.

17/11/1669

SIMONNET Claude
fils légitime de SIMONNET Jean et de BALLAT Françoise
Par. BON Claude (M)
Mar. LANDRY Jeanne Baptiste (F), résidant à CHAUMERGY(39124)

18/12/1669

CHAUDAT Gyrardus
fils légitime de CHAUDAT François, résidant à CHAUX et de UDELETET Denise
résidant à NEUBLANS-ABERGEMENT(39385)
Par. BON Gyrardus (M)
Mar. BABET Chartrina Jeanne Antoinette (F), résidant à NEUBLANS-ABERGEMENT(39385)

05/01/1670

JACOB François Ignace
fils légitime de JACOB Philibert et de CONRY Françoise
Par. RYARD Francois Ignace (M)
Mar. BABET Anne (F)

03/03/1670

POILLOU Claude Emilianus
fils légitime de POILLOU Jean et de PRIN Denise
Par. RYARD Claude Emilian (M), (S)
Mar. CHAISAUX Philiberte (F)

13/03/1670

PACOT Jacques
fils légitime de PACOT Jean et de BLANCHO Marguerite
Par. CHESEAUT Jacques (M)
Mar. CHESEAUT Marguerite (F)
Observations : Obs. : Baptisé par le Sieur curé de Fretterans 71207 en l'absence du curé de
Neublans-Abergement 39385.

05/04/1670

GRAIN Denise
fille légitime de GRAIN Claude et de FOURNERET Françoise
Par. RYARD Claude Emilian (M), (S)
Mar. LESCHERIE Denise (F)

04/05/1670

PHARAMANT Claudia
fille légitime de PHARAMANT Nicolas, originaire de SAVOIE
résidant à NEUBLANS-ABERGEMENT(39385) et de RAF Jeanne, originaire de SAVOIE
résidant à NEUBLANS-ABERGEMENT(39385)
Par. RAVAUD Sébastien (M)
Mar. PETIT Claudia (F)

25/05/1670

BLANCHOT Ludovicus
fils légitime de BLANCHOT François, résidant à NEUBLANS-ABERGEMENT(39385)
et de SEIGNERIE Jeanne, résidant à NEUBLANS-ABERGEMENT(39385)
Par. DUFOUR Ludovicus (M)
Mar. BLANCHOT Marguerite (F)

13/07/1670

BERNARD Marie
fille légitime de BERNARD Pierre et de CAMU CLera
Par. RENARD Antoine (M)
Mar. LESPINE Marie (F), résidant à MOUTHIER-EN-BRESSE(71326), au lieu-dit Chouilliere

21/09/1670

BALLAUD OU BALLAND Claude Emilian
fils légitime de BALLAUD OU B Friacti et de PINOTTE Marguerite
Par. RYARD Claude Emilian (M), (S)
Mar. BOITET Anne (F)

21/09/1670

MARCEAU Jeanne Philiberte
fille légitime de MARCEAU Antoine et de RECOLOT Françoise
Par. OZANON Pierre (M), (S)
Mar. GUYE Jeanne Philiberte (F), (S)

21/09/1670

RYARD Jeanne Philiberte
fille légitime de RYARD Antoine et de RECOLOT Françoise
Par. RANON Pierre (M)
Mar. GUYE Jeanne Philiberte (F)

11/11/1670

GRANDJON Claudia
fille légitime de GRANDJON Sébastien et de DEMOUNNIEN Anne Marie
Par. FOURGEROUSE Claude (M)
Mar. JAQUELETET Anne (F)

25/11/1670

CHAISEAUX Jeanne Antoine
fille légitime de CHAISEAUX Claude et de DOUSOT Friaca
Par. MARTIN Antoine (M)
Mar. LARONSE Jeanne (F), résidant à MOUTHIER-EN-BRESSE(71326), au lieu-dit Chouilliere

15/12/1670

FEBVRE Nicolas
fils légitime de FEBVRE Jean et de VOVRIOT Jeanne
Par. VOVRIOT Nicolas (M)
Mar. TARTELIN Rose (F)

18/01/1671

MORIN Jeanne
fille légitime de MORIN Anathoile, résidant à NEUBLANS-ABERGEMENT(39385)
au lieu-dit L'Abergement et de JULIENNE Marie
Par. VAULCHER Denise (M)
Mar. VINCENT Jeanne (F), résidant à NEUBLANS-ABERGEMENT(39385), au lieu-dit Petit Meix
Observations : Mar. : Remplacée par Claudià Chaisaux.

26/01/1671

MORNET Jean
fils légitime de MORNET Claude et de BABIER Anathoile
Par. FEBVRE Jean (M)
Mar. LIGIER Jeanne (F)
Observations : Père : Habite "Urbe Mellinis"?

08/02/1671

GIM Emilianæ
fille légitime de GIM François et de PRELOT Rose
Par. GIM Emilian (M), (S)
Mar. LOYSON Miliana (F)
Tém. CHAISAUX Claude (M)
Observations : Par. : Signe "Gin".

12/02/1671

ACHERYARD Paul
fils légitime de ACHERYARD Claude et de RICHARDOT Antoinette
Par. DROMART Paul (M)
Mar. LESCHERIA Anne (F)

12/02/1671

RYARD Paul
fils légitime de RYARD Claude et de RICHARDOT Antoinette
Par. DROMART Paul (M)
Mar. LESCHERIE Anne (F)

19/04/1671

GIRARDOT Claude Emilian
fils légitime de GIRARDOT Thomas et de POISET Anne
Par. RYARD Claude Emilian (M)
Mar. POISSET Denise (F)

18/05/1671

GOURRY Jacques
fils légitime de GOURRY Claude et de RICHARD Claudiã
Par. CHAISAUX Jacques (M)
Mar. LESCHERY Anne (F)

06/06/1671

EUGEDE Jeanne
fille légitime de EUGEDE Pierre et de FESTELIN Paulina
Par. BABET Jean Jacques (M)
Mar. ROY Jeanne (F)

14/06/1671

ROUIER Jacques
fils légitime de ROUIER Jean et de DAUPHIN Marie
Par. GAUDRY Jacques (M), (S)
Mar. TARTELIN Rose (F)

22/06/1671

RAVAULT Claudia
fille légitime de RAVAUULT Jean et de DAUPHIN Hysabella
Par. BOBA Pierre (M)
Mar. GARNIER Claudia (F)

08/07/1671

BABET Jean Jacques
fils légitime de BABET Guidonis et de VAULCHEROT Anne
Par. VAULCHEROT Jean Jacques (M), Procureur, (S)
Mar. BOBA Françoise (F)
Observations : Par. : Procureur de Neublans-Abergement 39385 et autre lieu.

13/07/1671

VAULCHET Claudia
fille légitime de VAULCHET Denis et de POISELET Claudia
Par. X Claude (M)
Mar. EUVRAD Claudia (F)

28/07/1671

ROUSSELOT Jean Jacques
fils légitime de ROUSSELOT Jean et de LOUVRY Charola
Par. BABET Jean Jacques (M)
Mar. LESCHERIE Denise (F)

24/10/1671

BON Guido
fils légitime de X X et de BON Antoinette
Par. BABET Guido (M), résidant à NEUBLANS-ABERGEMENT(39385), (S)
Mar. BIET Jeanne Françoise (F)
Observations : Mar. : Femme de Babet Jean.

25/10/1671

VALLIN Jean Denis
fils légitime de VALLIN Jean, résidant à NEUBLANS-ABERGEMENT(39385) et de TARDY Berte
Par. PUISET Jean (M)
Mar. TORPET Jeanne (F)

01/11/1671

GILLOT Reine
fille légitime de GILLOT Pierre et de GALMART Jeanne
Par. RYARD Claude Emilian (M), (S)
Mar. GALMARD Reine (F)

16/11/1671

GRAIN Claude
fils légitime de GRAIN Claude et de FOURNERET Franc.
Par. MICHEL Claude (M)
Mar. VAULCHEROT Anne (F)

22/11/1671

GARNIER Gabriel
fils légitime de GARNIER Pierre et de LESCHERIE Claudia
Par. BERGERET Gabriel (M), résidant à POLIGNY(39434)
Mar. GARNIER Claudia (F)
Observations : Par. : Dit "Honorable" Mar. : Remplacé par Bigher Marie femme de "Domini"
(Maître) Pellet.

25/02/1672

POILLOUX Barbe
fille légitime de POILLOUX Jean et de PRIM Denise
Par. BABET Guydo (M)
Mar. BOBA Barbe (F)

29/02/1672

LESCHERYARD Claude Emilianus
fils légitime de LESCHERYARD Claude et de RYCHARDOT Joannaet
Par. RYARD Claude Emilianis (M)
Mar. BOBAT Françoise (F), résidant à NEUBLANS-ABERGEMENT(39385)
Observations : Par. : Fils de Claude Ryard.

05/03/1672

LA GUERRE Friaca
fille légitime de LA GUERRE Benedicti et de DAUPHIN Désirée
Par. COINTOT François (M)
Mar. TARTELIN Friaca (F), résidant à NEUBLANS-ABERGEMENT(39385)
au lieu-dit Petit Meix

06/03/1672

GAULDRY Françoise
fille légitime de GAULDRY Jacques et de CORBAT Claudia
Par. RIARD Denis (M)
Mar. BOBET Françoise (F)

13/03/1672

BERNARD François Claude
fils légitime de BERNARD Pierre et de X Clerae
Par. COURTOIS Claude (M)
Mar. MIGNOT Jeanne (F), résidant à FRETTERANS(71207)

15/03/1672

EUVRARD Pierre
fils légitime de EUVRARD Claude et de BLANC Antoinette
Par. GUYE Pierre (M), (S)
Mar. MERCERET Anne (F), (S)
Observations : Par. : "Dominus": maitre-Mar. : Demoiselle

15/03/1672

FOUGEROUGE François
fils légitime de FOUGEROUGE Jean et de VOVRIOT Claudia
Par. DAMETTE François (M)
Mar. BOBEY Claudia (F), (S)
Observations : Par.: Remplacé par Claude Damette.

15/05/1672

BEY Jeanne
fille légitime de BEY Jean et de EUVRARD Claudia
Par. BABET Jean (M), Notaire, (S)
Mar. DE LA RONSE Jeanne (F)

15/05/1672

GOUY Françoise
fille légitime de GOUY Jean et de PASTOREL Jeanne
Par. BABET Guido (M), (S)
Mar. LESCHERIE Françoise (F)

12/06/1672

DURAND Claudia
fille légitime de DURAND Claude et de TEVENIN Jeanne
Par. GARNIER Pierre (M), (S)
Mar. VIESNOT Claudia (F)

19/06/1672

JACOB Denise
fille légitime de JACOB Philibert et de CONRY Françoise
Par. COINTOT Jean (M)
Mar. LESCHERIE Denise (F), résidant à NEUBLANS-ABERGEMENT(39385)

03/08/1672

VINCENT Jean Eléonor
fils légitime de VINCENT Jacques et de RAVALT Claudia
Par. BABET Jean (M), Notaire, (S)
Mar. DE BIERGE Angélique Eléonore (F)
Observations : Par. : "Honorable"

06/08/1672

MUNNIER Marie
fille légitime de MUNNIER Vivan et de TAMIS Jeanne
Par. BABET Denis (M)
Mar. LESCHERIE Marie (F)

11/09/1672

BABET Alix
fille légitime de BABET Guidonis et de VAULCHEROT Anne
Par. BONGUELET Henri (M), (S)
Mar. RATEAUX Alix (F)
Observations : Par. : "Dominus" : maitre Mar. : Remplacée par Babet Jeanne Antoine.

05/10/1672

PHARAMAN Claudia
fille légitime de PHARAMAN Nicolas et de RAFT Jeanne
Par. BABET Jean (M), Notaire
Mar. POILLOUX Claudia (F), résidant à NEUBLANS-ABERGEMENT(39385)
Observations : Par. : "Dominus" : maitre

01/01/1673

GAIM Claudia
fille légitime de GAIM François et de PRESLOT Rose
Par. RYARD Claude Emilianus (M), Greffier
Mar. BABET Claudia (F)
Observations : Par. : Sa profession est "scriptor" (greffier?) Mar. : Remplacée par Anne
Vaulcherot sa mère.

02/01/1673

GUYENOT Françoise
fille légitime de GUYENOT Claude et de ROY Claudia
Par. LOBET Pierre (M), (S)
Mar. MILLET Françoise (F)
Observations : Le parrain signe "Bobet".

20/02/1673

ROUSSLOT Jean
fils légitime de ROUSSLOT Jean et de LOUY Charolla, résidant à TOUTENANT(71)
Par. LANIET Jean (M)
Mar. TREMOIT Mathiae (F)

03/04/1673

GOURRY Guydo
fils légitime de GOURRY Claude et de RICHARD Claudia
Par. BABET Guydo (M)
Mar. PETIT Claudia (F)
Observations : Par. : Fils de Honorable Babet Guydonis et Vaulcherot Anne.

13/04/1673

GUYENOT Jacques
fils légitime de GUYENOT Jean et de DURAND Marie
Par. TARTELIN Jacques (M), résidant à NEUBLANS-ABERGEMENT(39385)
au lieu-dit Petit Meix
Mar. BOM Claudia (F), résidant à NEUBLANS-ABERGEMENT(39385)

21/04/1673

JACQUOT Emiliana
fille légitime de JACQUOT Jean et de BLANCHOT Marguerite
Par. MUNNIER Vivan (M)
Mar. BOM Emiliana (F)

18/06/1673

GEY Claudia
fille légitime de GEY Emiliani et de GARNIER Claudia
Par. BABET Denis (M), (S)
Mar. RYARD Claudia (F)

29/07/1673

LACHERYARD Christophora
fille légitime de LACHERYARD Claude et de RICHARDOT Athonia
Par. RAVAUX Claude (M), résidant à NEUBLANS-ABERGEMENT(39385)
Mar. SOYEUX Christophora (F)

31/07/1673

OZANON Jacques Emilianus
fils légitime de OZANON Pierre et de BARBELENET Françoise
Par. BARBELENET Jean Jacques (M), résidant à PETIT NOIR(39415), (S)
Mar. RYARD (F)

16/08/1673

MUNIER Jean Baptiste
fils légitime de MUNIER Pierre et de CHAYSAX Philiberte
Par. GOYOT Jean Baptiste (M), résidant à LAYS SUR LE DOUBS(71254)
Prêtre et curé de Lays, (S)
Mar. RYARD Claudia (F)
Observations : Le parrain est dit "maitre".

24/08/1673

VAULCHER Etienne
fils légitime de VAULCHER Denis, résidant à NEUBLANS-ABERGEMENT(39385)
au lieu-dit L'abergement et de POISELET Claudia
Par. VILLEVIELLE Etienne (M), (S)
Mar. BACHE Pierrette (F)
Observations : Le parrain est dit "maitre".

27/08/1673

SEPREZ Nicolas
fils légitime de SEPREZ Jean et de BERNARD Pierrette
Par. SEPREZ Nicolas (M)
Mar. JACOUTET Anathoile (F)

29/09/1673

GOUY Denise
fille légitime de GOUY Jean et de PASTORELLE
Par. RYARD Claude Emilianus (M)
Mar. CHAISAX Denise (F)

01/10/1673

CUZER Henry
fils légitime de CUZER Jean et de CHAISAX Marguerite
Par. BONGUELET Henry (M), Maitre chirurgien, (S)
Mar. RYARD Denise (F)
Observations : Le parrain est dit "maitre".

13/10/1673

JACQUOT Charles
fils légitime de JACQUOT Philibert et de CONRY Françoise
Par. FOURNERET Charles (M)
Mar. PARISENET Claudia (F)
Observations : La marraine est remplacée par ROLET Claudia, sa mère.

14/10/1673

FOURNERET Jeanne
fille légitime de FOURNERET Charles et de X Marguerite
Par. PARISENET Jacques (M)
Mar. TORPET Jeanne (F)

15/10/1673

BLANCHOT Claude
fils légitime de BLANCHOT François et de SIGNEURIE Jeanne
Par. ROUGET Claude (M)
Mar. VIENOT Claudia (F)
Observations : La marraine est la fille de VIENNOT Pierre.

18/11/1673

MUNIER Claude
fils légitime de MUNIER Vivantis et de TAMIS Jeanne
Par. BLANCHOT François (M)
Mar. BLANCHOT X (F)
Observations : Jumeaux.

18/11/1673

MUNIER François, né le 18/11/1673
fils légitime de MUNIER Vivantis et de TAMIS Jeanne
Par. GUIENOT Claude (M)
Mar. BON X (F), résidant à NEUBLANS-ABERGEMENT

20/11/1673

CUZEY Philibert
fils légitime de CUZEY Jean et de LESCHERIE Marie
Par. DUCRET Philibert (M), résidant à PIERRE DE BRESSE(71351)
Mar. PARISENET Claudia (F), résidant à NEUBLANS-ABERGEMENT

28/11/1673

ROSIGNOL Anne
fille légitime de ROSIGNOL Jean et de HUMBERT Madelaine
Par. RYARD Claude Emilianus (M)
Mar. BABET Anne (F), résidant à NEUBLANS-ABERGEMENT(39385)
Observations : Baptisé par le vénérable "maitre", curé d'AUTHUMES 71013 en l'absence du curé de NEUBLANS-ABERGEMENT.

07/12/1673

CHAYSAUX Jean
fils légitime de CHAYSAUX Claude et de DOUSOT Friaca
Par. NOIROT Jean (M), résidant à RYE(39472)
Mar. PRESLOT Denise (F)

15/12/1673

LOYSON Jean
fils légitime de LOYSON Antoine et de PETIT Jeanne
Par. BABET Jean (M), Notaire
Mar. JACQUE Marguerite (F)
Tém.)((M)
Observations : Le parrain est dit "maitre". La marraine est dite "demoiselle", est l'épouse de BABET Claude, chirurgien.

09/01/1674

NOIROT Jean Claude
fils légitime de NOIROT Jean et de LESCULIER Anne
Par. RYARD Claude Emilianus (M)
Mar. BARBELENET Françoise (F)

15/02/1674

MICHEL Claudia
fille légitime de MICHEL Claude et de RAVAUZ Reine
Par. GEY Denis (M)
Mar. VAUCHE Claudia (F)

28/02/1674

RAVAULT Denise
fille légitime de RAVAUZ Jean et de DAUPHIN Elisabeth
Par. BABET Jean (M), résidant à NEUBLANS-ABERGEMENT(39385), Notaire et procureur
Mar. LESCHERIE Denise (F), résidant à NEUBLANS-ABERGEMENT(39385), au lieu-dit Neublans

01/03/1674

GOURRY François
fils légitime de GOURRY Claude et de RYCHARD Claudia
Par. BLANCHOT François (M)
Mar. DUFFOUR Benoîte (F)

04/03/1674

BONNIN Adrien
fils légitime de BONNIN Jean et de BEY Emilienne
Par. POISET Adrien (M)
Mar. MERCIER Antoinette (F)

19/04/1674

VALLIN Marguerite
fille légitime de VALLIN Jean et de TARDY Berthe
Par. GOURRY Claude (M)
Mar. BLANCHOT Marguerite (F)

22/04/1674

FRASNON Adrien
fils légitime de BALLAUX Fiacre et de PINNOTTE Marguerite
Par. POYSET Adrien (M), (S)
Mar. DAMOTTE Claudia (F), résidant à AUTHUMES(71013)
Observations : Le pere dit Ballaud. Le parrain signe POISET

02/05/1674

RAMAUX Jean François
fils légitime de RAMAUX Etienne et de BIETRY Etienne
Par. BIETRY Jean (M)
Mar. NERRIN OU BERRIN François (F)

07/06/1674

VAUVRIOT Jean Anathoile
fils légitime de VAUVRIOT Nicolas et de LIGIER Jeanne
Par. BABET Jean Anathoile (M), (S)
Mar. LIGIER Pierrette (F)

27/06/1674

SEPREY Benoit
fils légitime de SEPREY Michel et de SOYEUX Christophora
Par. BRETON Benoit (M), résidant à ASNANS-BEAUVOISIN(39022)
Mar. HOUSTA X (F)
Observations : La marraine est dit "demoiselle" et remplacée par BOBA Françoise de Neublans-Abergement.

05/08/1674

SEPREY Claude Etienne
fils légitime de SEPREY Blaise et de GERTIER Jeanne
Par. BABET Claude (M), Chirurgien, (S)
Mar. POYSET Denise (F)
Observations : Le parrain est dit "maitre".

07/08/1674

GILLOT Jean Jacques
fils légitime de GILLOT Pierre et de GALEMART Anne
Par. BABET Jean Jacques (M)
Mar. CHASEAUX Marguerite (F)
Observations : Le parrain est le fils de BABET Jean, notaire qui signe.

30/08/1674

BABET Françoise
fille légitime de BABET Guidonis et de VAULCHEROT Anne
Par. THEVENIN Henri (M), (S)
Mar. BARBELENET Françoise (F), (S)
Observations : Par. : Maitre (Dominus), curé de Petit-Noir 39415.

07/10/1674

MARCEAULT Denise
fille légitime de MARCEAULT Antoine et de RECULOT Françoise
Par. BABET Jean Anathoile (M), (S)
Mar. LESCHERIE Denise (F)

17/10/1674

BOBEY Claude, né le 17/10/1674
fils légitime de BOBEY Jean et de MAIRET Reyne
Par. BABET Jean Anatoire (M), (S)
Mar. BIGEURE Jeanne (F), résidant à PETIT NOIR(39415)

02/11/1674

BEY Jeanne Marguerite, née le 02/11/1674
fille légitime de BEY Jean, résidant à NEUBLANS-ABERGEMENT(39385)
au lieu-dit L'abergement et de EUVRAD Claudia
Par. CHAUDA Pierre (M)
Mar. JACQUET Jeanne Marguerite (F), (S)

05/12/1674

GAULDRY Marie, née le 05/12/1674
fille légitime de GAULDRY Jacques et de DAUPHIN Claudia
Par. GEY Emiliand (M), (S)
Mar. LESCHERIE Marie (F)

14/01/1675

TARTELIN Désirée, née le 14/01/1675
fille légitime de TARTELIN Jacques et de BOURLIN Désirée
Par. GEY Denis (M), (S)
Mar. REULOT Désirée (F)

15/01/1675

ROUSSELOT Jean, né le 15/01/1675
fils légitime de ROUSSELOT Jean et de FERTELIN Hypolite
Par. JACOB Jean (M)
Mar. NOBYE Emiliana (F)

19/01/1675

ALARD Denise
fille légitime de ALARD Jacques et de POULAIN Magdeleine
Par. BRETON Benoit (M), résidant à ASNANS-BEAUVOISIN(39022), au lieu-dit Montalègre
Mar. RYARD Denises (F), résidant à NEUBLANS-ABERGEMENT(39385)
Observations : L'acte est daté du 19 mais le mois n'est pas indiqué.

20/01/1675

DURAND Claude
fils légitime de DURAND Claude et de THEVENIN Jeanne
Par. BABET Claude (M), résidant à NEUBLANS-ABERGEMENT(39385), Chirurgien, (S)
Mar. BARBELENET Françoise (F), (S)
Observations : La marraine est l'épouse de OZANON Pierre.

21/01/1675

RICHARDOT Claude
fils légitime de RICHARDOT Thomas, résidant à NEUBLANS-ABERGEMENT(39385)
au lieu-dit Le Petit Meix et de POISET Anne
Par. TRUILLARD Claude (M)
Mar. MUNIER Hypolite (F)

22/04/1675

MEUNIER Pierre
fils légitime de MEUNIER Vivant et de THREMY Jeanne
Par. LE JEUNE Pierre (M)
Mar. VAUCHERO Jeanne (F)
Observations : Baptisé par le curé de Fretterans 71207 qui signe BROUILLET. Autres signatures : GUION Etienne, ROLAND Claude, SIREY Philibert.

01/05/1675

FEBVRE Emiliana
fille légitime de FEBVRE Jean, résidant à NEUBLANS-ABERGEMENT(39385)
et de VAUVRIOT Jeanne, résidant à NEUBLANS-ABERGEMENT(39385)
Par. RYARD Claude Emiliand (M), résidant à NEUBLANS-ABERGEMENT(39385)
Mar. LOYSON Emiliana (F), résidant à NEUBLANS-ABERGEMENT(39385)

02/06/1675

GARNIER Pierre
fils légitime de GARNIER Pierre, résidant à NEUBLANS-ABERGEMENT(39385)
et de LESCHERIE Claudia, résidant à NEUBLANS-ABERGEMENT(39385)
Par. LESCHERIE Pierre (M), résidant à NEUBLANS-ABERGEMENT(39385)
Mar. RYARD Françoise (F), résidant à NEUBLANS-ABERGEMENT(39385)

16/06/1675

GEY Etienne François, né le 12/06/1675
fils légitime de GEY Emiliand et de GARNIER Claudia
Par. PIERRE Etienne (M), résidant à DOLE(39198), (S)
Mar. BABET Barbe (F)
Observations : Le parrain signe PIERRE Etienne François. La marraine est remplacée par RYARD Denise, sa mère.

18/07/1675

VAUVRIOT Etienne
fille légitime de VAUVRIOT Nicolas, résidant à NEUBLANS-ABERGEMENT(39385)
au lieu-dit Le Grand Meix et de LIGIER Jeanne
Par. VAUCHET Denis (M)
Mar. MOURIAU Etienne (F)

05/09/1675

CUSEZ Denise
fille légitime de CUSEZ Jean et de CHESEAU Marguerite
Par. LAMBERT Pierre (M)
Mar. MILLET Denise (F)

12/09/1675

SEPREZ Jeanne
fille illégitime de SEPREZ Nicolas et de ROLET Anne
Par. GYRARDOT Thomas (M), résidant à NEUBLANS-ABERGEMENT(39385)
au lieu-dit Le Petit Meix
Mar. SEPREZ Jeanne (F)

16/09/1675

EUVRARD Jean
fils légitime de EUVRARD Claude, résidant à NEUBLANS-ABERGEMENT(39385)
au lieu-dit L'abergement et de ARNOULT Pernelle
Par. X Jean (M)
Mar. POISELET Claudia (F)

30/09/1675

MICONNET Jean Jacques
fils légitime de MICONNET Pierre, résidant à CHAPELLE SAINT SAUVEUR(71093)
et de GUYNARD Nicole
Par. BABET Jean Jacques (M)
Mar. GUENOT Françoise (F)

06/10/1675

SENTAINE Denis
fils légitime de SENTAINE Dominique, résidant à CHATEAU GYRARD et de RICHARDOT Jeanne
Par. VAULCHER Denis (M)
Mar. RICHARDOT Anne (F)

06/10/1675

SEPRET Jeanne
fille légitime de SEPRET Jean et de GERBIER Jeanne
Par. VALON Jean (M)
Mar. BERNARD Pierrette (F)

27/10/1675

FEBVRE Claude François
fils légitime de FEBVRE Toussaint et de FOURNERET Jeanne
Par. COINCTOT Claude François (M)
Mar. FOURNERET Françoise (F)

30/10/1675

HUMBERT Matheus
fils légitime de HUMBERT Jacques et de RAVAUULT Claudia
Par. EMERY Matheus (M), (S)
Mar. RAVAUULT Jacobae (F)
Observations : Le parrain est dit "maitre" et signe HEMERY.

10/11/1675

POISET Jacques
fils légitime de POISET Adrien et de MUGNIER Pauline
Par. POISET Jacques (M)
Mar. MUGNIER Odeta (F)

13/11/1675

X Simon
fils légitime de X X et de X X
Observations : "et nabuit in parentos" C'est tout ce que comporte l'acte.

02/12/1675

GAIM Marguerite
fille légitime de GAIM François et de PRELOT Rose
Par. ROYER Jean (M)
Mar. DARON Marguerite (F)

12/12/1675

CHAYSAUX Françoise
fille légitime de CHAYSAUX François et de POISET Denise
Par. POISET Jacques (M), résidant à NEUBLANS-ABERGEMENT(39385)
au lieu-dit Le Petit Meix
Mar. DECURIE Françoise (F)

12/01/1676

CHAUPOIT Jean
fils légitime de CHAUPOIT Jean et de DU PAR... X
Par. SEPREY Jean (M)
Mar. ANTOINE Juliana (F)

17/01/1676

VAULCHER Emiliana
fille légitime de VAULCHER Denis, résidant à NEUBLANS-ABERGEMENT(39385)
au lieu-dit L'abergement et de POISELET Claudia
Par. VAULCHER Jean (M)
Mar. VAULVRIOT Jeanne (F)

19/01/1676

BEY Denis
fils légitime de BEY François et de VINCENT Christine
Par. VAULCHER Denis (M), (S)
Mar. SOYEUX Christophora (F)

19/01/1676

LEURET Chrystophora
fille légitime de LEURET Philibert et de SILVESTRE Claudia
Par. SEPREZ Nicolas (M)
Mar. SOYEUX Christophora (F)

02/02/1676

LACHERIAR Françoise
fille légitime de LACHERIAR Claude et de RICARDE Toinette
Par. CHAUDA Benoist (M)
Mar. RENAUD Françoise (F)
Observations : Obs. : Baptisé par l'aumônier de MOND DE LA FUILLEE, gouverneur de Dole en
l'absence du curé. Signé : Damorie Antoine.

18/02/1676

OSANON Claude
fils légitime de OSANON Pierre et de BARBELENET Françoise
Par. OSANON Claude (M)
Mar. RAVAUULT Claudi (F)
Observations : Le parrain est remplacé par BARBELENET Jean qui signe.

11/03/1676

BESANCON Anne
fille légitime de BESANCON Michel et de SEPREZ Benoite
Par. SEPREY Nicolas (M)
Mar. POYSET Anne (F)

30/03/1676

GUYNOT Nicolas
fils légitime de GUYNOT Claude et de ROY Jeanne
Par. ROSLIN Nicolas (M), Cavalier, (S)
Mar. BLANCHOT Marguerite (F)
Observations : Le parrain est "equestris miles in colonia Domini VAUCOCOUR", cavalier du
régiment de la FEUILLE.

03/05/1676

MARCEAU Anathoile
fille légitime de MARCEAU Antoine et de RECULOT Françoise
Par. EUVRAD Jean (M)
Mar. GUYENOT Anathoile (F)

10/05/1676

DARAS David
fils légitime de DARAS Giles François et de NYAT Jeanne
Par. GUYENOT David (M), résidant à FRETTERANS(71207)
Mar. BON Emiliana (F), résidant à NEUBLANS-ABERGEMENT(39385)

24/06/1676

MONNIAU Emiliand
fils légitime de MONNIAU Claude et de ROY Christophora
Par. VAULCHE Emiliand (M), résidant à NEUBLANS-ABERGEMENT(39385)
au lieu-dit L'abergement
Mar. ROYER Anne (F)
Observations : Le baptême a eu lieu le jour de Saint Jean 1676.

29/06/1676

CADY Marguerite
fille légitime de CADY Nicolas, résidant à MOUTHIER EN BRESSE(71326)
au lieu-dit Favery et de DEROTA Jeanne, résidant à MOUTHIER EN BRESSE(71326)
au lieu-dit Favery
Par. MARTIN Bernard (M)
Mar. GOTERON Catherine (F), résidant à MOUTHIER EN BRESSE(71326)
Observations : Le baptême a eu lieu le jour de Saint Pierre 1676.

05/07/1676

POILLOU Prudent
fils légitime de POILLOU Jean et de PERRIN Denise
Par. ROUX Prudent (M), résidant à ASNANS-BEAUVOISIN(39022), au lieu-dit Motte, (S)
Mar. RYARD Denise (F), (S)
Observations : Le parrain est dit "maitre". La marraine est dite "honorable", veuve de
BABET Pierre.

16/07/1676

ALLARD Etienne
fils légitime de ALLARD Jacques et de POULAIN Magdeleine
Par. VILLEVIELLE Etienne (M), (S)
Mar. JACQUEY Marguerite (F), (S)
Observations : Le parrain est dit "maitre". La marraine est l'épouse de "maitre" BABET,
chirurgien.

25/08/1676

BABET Anne Louise
fille légitime de BABET Guy et de VAUCHEROT Anne
Par. BABET Jean Antoine (M), (S)
Mar. GUILLEMIN Anne Louise (F), (S)
Observations : La marraine est dite "demoiselle".

15/10/1676

LOYSON Claude Philibert
fils légitime de LOYSON Antoine et de PETIT Claudia
Par. ROUGET Claude Philibert (M)
Mar. PETIT (F)

13/12/1676

GEY Claudia
fille légitime de GEY Emiliand, résidant à NEUBLANS-ABERGEMENT(39385)
et de GARNIER Claudia, résidant à NEUBLANS-ABERGEMENT(39385)
Par. FERDIN Jean (M), résidant à NEUBLANS-ABERGEMENT(39385)
Mar. GALMARD Claudia (F), résidant à NEUBLANS-ABERGEMENT(39385)

27/12/1676

BEY Anathoile
fille légitime de BEY Jean et de EUVRAD Claudia
Par. VILLEVIELLE Etienne (M), (S)
Mar. JACQUELET Natoria (F)
Observations : Le parrain est dit "maitre".

/ 1677

GIRARDOT Denise
fille légitime de GIRARDOT Thomas, résidant à NEUBLANS-ABERGEMENT(39385)
au lieu-dit Le Petit Meix et de POYSET Anne
Par. VASNAU Denis (M)
Mar. BARBELENET Françoise (F), (S)
Observations : L'acte est daté du 26 mais le mois n'est pas indiqué. L'acte se situe entre
deux autres actes datés respectivement du 25/04/1677 et le 02/05/1677.

19/01/1677

CHAYSAUX Jean François
fils légitime de CHAYSAUX Claude et de DOUSSOT Friaca
Par. PLASSON Jean (M), résidant à LONS LE SAUNIER(39300), (S)
Mar. RYARD Françoise (F)

02/02/1677

MICHEL Anne
fille légitime de MICHEL Claude et de RAVAUZ Reine
Par. RAVAUZ Claude (M)
Mar. LESCHERIE Anne (F)

12/02/1677

TARTELIN Claude
fils légitime de TARTELIN Jacques et de GYRARDOT Désirée
Par. BARBELENET Claude (M), résidant à PETIT NOIR(39415)
Mar. MILLET Denise (F)

18/02/1677

SEPREY Emiliana
fille légitime de SEPREY Michel et de SOYEUX Christoph
Par. BABET Denis (M)
Mar. CUPILLOTTE Emiliana (F)

18/03/1677

FEBVRE Anne
fille légitime de FEBVRE Toussaint et de FOURNERET Jeanne
Par. BABET Guido (M), résidant à NEUBLANS-ABERGEMENT(39385)
Mar. PARIENET Barbe (F)
Observations : Le parrain est le fils de BABET Guidonis de Neublans-Abergement.

20/04/1677

BOBET Claudia
fille légitime de BOBET Jean et de MAYRET Reine
Par. BOBET Pierre (M), (S)
Mar. POIFFAUX Claudia (F)

25/04/1677

PIRODON Claude
fils légitime de PIRODON Benoit et de BRASSET Claudia
Par. CHAYSAU Claude (M), résidant à NEUBLANS-ABERGEMENT(39385), (S)
Mar. PETIT Claudia (F)

02/05/1677

SEPREZ Thiebaud
fils légitime de SEPREZ Jean et de BERNARD Pierrette
Par. BOISSARD Thiebaud (M), résidant à COLONNE(39159)
Mar. MERCIET JEANNE (F)

03/05/1677

GAUTET Marguerite
fille légitime de GAUTET Nicolas et de MONOT Marguerite
Par. BOBE Jean (M)
Mar. DARON Marguerite (F)
Observations : Baptisée par le curé de FRETTERANS 71207 en l'absence du curé de
NEUBLANS-ABERGEMENT 39385.

17/06/1677

GYLLOT Marie
fille légitime de GYLLOT Pierre et de GALMARD Anne Françoise
Par. GARNIER Jean Jacques (M)
Mar. LESCHERIE Marie (F)

02/07/1677

LAGEURE Claude
fils légitime de LAGEURE Benoit et de DAUPHIN Désirée
Par. MILLET Claude (M)
Mar. ROUIER Berthe (F), résidant à NEUBLANS-ABERGEMENT(39385)

04/07/1677

BOITET Philibert
fils légitime de BOITET Philibert et de JACQUET Claudia
Par. BOITET Philibert (M)
Mar. BOUNIN Benoit (F), résidant à NEUBLANS-ABERGEMENT(39385), au lieu-dit Le Meix

06/07/1677

BOUNIN Anne
fille légitime de BOUNIN Benoit et de CHAUDAT Jeanne
Par. VAULVRIOT Claude (M)
Mar. CHAUDAT Anne (F)

18/08/1677

GOY Anne Guillaume
fille légitime de GOY Jean et de PASTORELLE Anne
Par. ROME Pierre (M)
Mar. BONGUELET Anne Guillaume (F), résidant à FRETTERANS(71207)
Observations : Le parrain est dit "honorable". La marraine est la fille de Henry et de BOBAY Claudia de Fretterans.

18/09/1677

CHAUDAT Françoise
fille légitime de CHAUDAT Benoit et de RAVAUX Jeanne
Par. RAVAUX Sébastien (M)
Mar. RYARD Françoise (F)

18/09/1677

JACQUOT Jean
fils légitime de JACQUOT Jean et de BLANCHOT Marguerite
Par. SYMONNET Jean (M)
Mar. ROY Jeanne (F)

16/10/1677

CHESAU Reine
fille illégitime de JACQUEMIN X, Cavalier et de CHESAU Marie
Par. MONOT Philibert (M)
Mar. GALMARD Reine (F)

19/10/1677

BABET François Ignace
fils légitime de BABET Guidonis et de VAUCHEROT Anne
Par. RYARD Claude Emiliand (M)
Mar. JACQUET Marguerite (F)

01/12/1677

NAULETET Jeanne Antoinette
fille légitime de NAULETET Denis et de POISELET Claudia
Par. DOUBLON Jean (M)
Mar. BABET Jeanne Antoinette (F)

23/01/1678

LAMBERCHET Jeanne
fille légitime de LAMBERCHET Claude et de BAUBEY Claudia
Par. JACQUOT Jean (M)
Mar. BRENOT Jeanne (F)

20/02/1678

MICONNET Françoise
fille légitime de MICONNET Pierre, résidant à CHAPELLE SAINT SAUVEUR(71093)
et de GUINARD Nicole
Par. BABET Claude (M), résidant à NEUBLANS-ABERGEMENT(39385), Chirurgien
Mar. RYARD (F)
Observations : Le parrain est dit "maitre".

27/02/1678

BESANCON Pierre
fils légitime de BESANCON Michel et de SEPREY Benoite
Par. OZANON Pierre (M)
Mar. LESCHERIE Marie (F)
Observations : Le parrain est dit "honorable".

19/03/1678

GAUDRY Denis
fils légitime de GAUDRY Jacques et de DAUPHIN Claudia
Par. GEY Denis (M)
Mar. BARBELENET Françoise (F), résidant à PETIT NOIR(39415)

04/04/1678

RYARD Claude François
fils légitime de RYARD Claude Emiliand et de CUPILLOTTE Emiliana
Par. LARQUANT François Ignace (M), résidant à MENOTEY(39323)
Mar. HUGUENIN Christophora (F), résidant à CHAUSSIN(39128)
Observations : Le parrain est dit "maitre".

27/04/1678

FOUGEROUGE Jean
fils légitime de FOUGEROUGE Jean et de VOVRYOT Claudia
Par. FESGUY Jean (M)
Mar. VAUVRIOT Toussaine (F)

16/05/1678

BOUNIN Anne
fille légitime de BOUNIN Antide et de SOYEUX Jeanne
Par. SEPREZ Michel (M)
Mar. POYSET Anne (F)

19/05/1678

GUYENOT François
fils légitime de GUYENOT Claude et de ROY Jeanne
Par. BIETRIX Benoît (M)
Mar. BLANCHOT Claudia (F)

21/06/1678

FRANON Pierre
fils légitime de FRANON Fiacre et de PINOTTE Marguerite
Par. OZANON Pierre (M)
Mar. GARNIER Claudia (F)

05/07/1678

ROUSSOT Jean
fils légitime de ROUSSOT Jean et de PIERROT Jeanne
Par. ROUSSOT Jean (M)
Mar. SEIGNEURIE Jeanne (F)

20/08/1678

FINET Claude
fils légitime de FINET Jean, Recteur d'école et de X X
Par. BABEL Claude (M), Chirurgien
Mar. RAVAUULT Claudia (F)
Observations : Le parrain est dit "maitre".

26/09/1678

BYET Marie
fille légitime de BYET Denis et de EUVRAD Denise
Par. BYET François (M)
Mar. VINCENT Marie (F)

02/10/1678

VAUVRIOT Abraham
fils légitime de VAUVRIOT Nicolas et de LYGIER Jeanne
Par. GUILLOT Abraham (M)
Mar. X X (F)
Observations : Le parrain est le fils d'Abraham.

04/10/1678

VILLOT Elisabeth
fille légitime de VILLOT Louis, résidant à NEUBLANS-ABERGEMENT(39385)
au lieu-dit L'abergement et de GYLLOT Marie
Par. BONNOT Marin (M), résidant à TAVAU(39526)
Mar. RAVAUX Elisabeth (F), résidant à NEUBLANS-ABERGEMENT(39385)

19/10/1678

RAGONDET Claudia
fille légitime de RAGONDET François, résidant à NEUBLANS-ABERGEMENT(39385)
au lieu-dit L'abergement et de BEAUDOT Anne
Par. VAULCHEY Denis (M), résidant à NEUBLANS-ABERGEMENT(39385)
Mar. GYRARDOT Claudia (F), résidant à NEUBLANS-ABERGEMENT(39385)
au lieu-dit Le Petit Meix

29/11/1678

GEY Claude Emiliand
fille légitime de GEY Emiliand et de GARNIET Claudia
Par. RIARD X (M)
Mar. GEY Jeanne (F), résidant à DOLE(39198)
Observations : Le parrain est dit "maitre". La marraine est dite "demoiselle".

15/01/1679

ROUSSEAU Marie
fille légitime de ROUSSEAU Jean et de MARTEY Denise
Par. VAULCHEZ Jean (M)
Mar. BALLY Marie (F), résidant à CHAUSSIN(39128)

02/02/1679

GEY Françoise
fille légitime de GEY Denis et de VIENOT Claudia
Par. BABET X (M), Chirurgien, (S)
Mar. RYARD Françoise (F), résidant à NEUBLANS-ABERGEMENT(39385)
Observations : Le parrain est dit "maitre".

22/02/1679

LACHERYARD Denise
fille légitime de LACHERYARD Claude, résidant à NEUBLANS-ABERGEMENT(39385)
et de RICHARDOT Antoinette
Par. BOITET Philibert (M), résidant à NEUBLANS-ABERGEMENT(39385)
Mar. FRANON Denise (F), résidant à NEUBLANS-ABERGEMENT(39385)

23/02/1679

BIETRI Claude
fils légitime de BIETRI Benoit et de NOBIE Emiliana
Par. BABET Claude (M), Chirurgien, (S)
Mar. RYARD Françoise (F)
Observations : Le parrain est dit "maitre".

06/03/1679

GARNIER Emilianus
fils légitime de GARNIER Jean Jacques et de LESCHERIE Anne
Par. GEY Emiliand (M)
Mar. JACQUEY Françoise (F)
Observations : Le parrain est dit "honorable". La marraine est dite "demoiselle" et
l'épouse de "maitre" BABET Claude, chirurgien.

10/03/1679

VAULCHEY Anne
fille légitime de VAULCHEY Jean et de ROUIER Pierrette
Par. ROUIER Léonard (M), Frère
Mar. VAULCHEY Anne (F), résidant à MOUTHIER EN BRESSE(71326), au lieu-dit Chouillère
Soeur

30/03/1679

JACQUOT Claude
fils légitime de JACQUOT Philibert et de CONRY Françoise
Par. BABET Claude (M), Chirurgien, (S)
Mar. CUPILLOTTE Emiliana (F), résidant à NEUBLANS-ABERGEMENT(39385)

20/04/1679

DEMORTIER Claude Philibert
fils légitime de DEMORTIER Gabriel et de LOYSON Emiliana
Par. ROUGET Claude Philibert (M)
Mar. JAQUEY Marguerite (F)
Observations : La marraine est dite "demoiselle" et remplacée par BABET Françoise, sa fille.

11/05/1679

OZANON Jeanne
fille légitime de OZANON Pierre, résidant à FRETTERANS(71207)
et de BARBELENET Françoise
Par. RYARD Claude Emiliand (M)
Mar. GUYLLAT Jeanne (F)
Observations : La marraine est la mère de BARBELENET Françoise de Petit Noir 39415.

12/05/1679

PARISENET Alexia
fils légitime de PARISENET Jacques et de COILLOT Antoinette
Par. BABET Jean Anathoile (M)
Mar. BERGERET Alexia (F), résidant à POLIGNY(39434)
Observations : La marraine est dite "maitre".

01/06/1679

MICHEL Emiliana
fille légitime de MICHEL Claude et de RAVAUT Reine
Par. MARTIN Antoine (M)
Mar. RAVAUX Emiliana (F)

27/08/1679

GAUTIER Claudia
fille légitime de GAUTIER Nicolas, résidant à FLAVIGNY? et de MONNOT Marguerite
Par. BONGUELET Henri (M), Chirurgien, (S)
Mar. FRANON Claudia (F), résidant à NEUBLANS-ABERGEMENT(39385)

24/09/1679

PARISENET Jean Baptiste, né le 24/09/1679
fils légitime de PARISENET Pierre et de COILLAU Jeanne Baptiste
Par. CHESAUX Jean Baptiste (M), résidant à NEUBLANS-ABERGEMENT(39385)
Mar. PARISENET Anne (F)

15/11/1679

DUFOUR Pierre
fils légitime de DUFOUR Louis et de MARESCHAL Jacobae
Par. OZANON Pierre (M)
Mar. BOICHOT Emiliana (F)

07/01/1680

COINTOT Anne
fille légitime de COINTOT François et de RAVAUX Claudia
Par. RAVAUX Jean Jacques (M), Frère
Mar. UDELETET Anne (F)

14/01/1680

SOYEUX Claude
fils légitime de SOYEUX Claude et de BOA Claudia
Par. BABET Claude (M)
Mar. CHAUDAT Berthe (F)
Observations : Le parrain est dit "maitre".

12/02/1680

GILLOT Françoise
fille légitime de GILLOT Pierre et de GALMARD Anne
Par. LEMBER Pierre (M)
Mar. RYARD Françoise (F)
Observations : Le père est défunt.

29/02/1680

LAMBERGERE Emiliana
fille légitime de LAMBERGERE Claude et de X Jeanne
Par. CHAUDA Pierre (M)
Mar. RAVAUX Emiliana (F)

03/05/1680

LYMOGE Benoitte
fille légitime de LYMOGE Jean et de SEPREZ Jeanne
Par. CHARDONNET Jean (M)
Mar. GASTEAU Benoitte (F)

17/05/1680

GYROU Denise
fille légitime de GYROU Jean et de VINCENT Jeanne
Par. VAULCHET Denis (M)
Mar. POYSET Anne (F)

18/05/1680

GEY Denise
fille légitime de GEY Emiliand et de GARNIER Claudia
Par. BABET Claude (M), Chirurgien, (S)
Mar. POISET Denise (F)

13/06/1680

BIET Claudia
fille légitime de BIET Denis et de EUVRAD Denise
Par. MARCEAU Antoine (M)
Mar. JACQUOT Claudia (F)

16/06/1680

CROC Jean
fils légitime de CROC Guillaume et de TEPIGNEY Françoise
Par. BACHE Jean (M)
Mar. POISELET Claudia (F)

19/06/1680

RYARD François Ignace
fils légitime de RYARD Claude Emiliand et de CUPILLOTTE Emiliane
Par. RYARD François Ignace (M), Prêtre
Mar. POUGNET Anathoïle (F)
Observations : Le parrain est "discret" et "maitre", remplacé par CUPILLOTTE Philibert,
frère d'Emiliana; La marraine est la mère des dits Claude et Ignacé RYARD,
remplacée par RYARD Françoise femme de RYARD Claude.

28/06/1680

MOUREAU Jeanne Antoine
fille légitime de MOUREAU Charles, résidant à NEUBLANS-ABERGEMENT(39385)
au lieu-dit Le Grand Meix et de VAULVRIOT Jeanne
Par. OZANON Pierre (M)
Mar. BABET Jeanne Antoine (F)
Observations : Le parrain est le fils de Pierre. La marraine est la fille de Jean, notaire.

25/07/1680

VAULCHEY Jean
fils légitime de VAULCHEY Denis et de POISELET Claudia
Par. BACHE Jean (M), résidant à NEUBLANS-ABERGEMENT(39385), au lieu-dit L'abergement
Mar. JAUQUET Marguerite (F)
Observations : La marraine est la femme de BABET Claude, maitre chirurgien.

31/07/1680

ROUSSIAULT Jean
fils légitime de ROUSSIAULT Robert et de GILLOT Jeanne
Par. ROUSSEAU Jean (M)
Mar. VAUVRIOT Claudia (F)

18/08/1680

GAIM Charles Claude
fils légitime de GAIM François et de PRESTOT Rose
Par. ALONIER Charles (M), Chevalier, (S)
Mar. BONGUELET Claudia Maria (F), (S)
Observations : Le parrain est dit "noble maitre". La marraine est dite "maitre".

18/08/1680

POYSET Polina
fille légitime de POYSET Désiré et de MILLET Françoise
Par. MILLET Claude (M)
Mar. MUGNIER Polina (F)

15/09/1680

GOUY Claudia
fille légitime de GOUY Jean et de PASTOREL Anne
Par. COINTOT Jean (M)
Mar. PETIT Claudia (F)

21/10/1680

BEY François
fils légitime de BEY François, résidant à NEUBLANS-ABERGEMENT(39385)
au lieu-dit Le Petit Meix et de VINCENT Christine
Par. CHAYSAUX François (M)
Mar. LIGIER Jeanne (F)

10/11/1680

TARTELIN Jean Anathoile
fils légitime de TARTELIN Jacques et de GIRARDOT Désirée
Par. BABET Jean Anathoile (M)
Mar. CUPILLOTTE Emiliana (F)

25/11/1680

BLANCHOT Denis
fils légitime de BLANCHOT François et de SIGNEURIE Jeanne
Par. RYARD Denis (M), résidant à FRETTERANS(71207), (S)
Mar. GAUDRY Claudia (F), résidant à NEUBLANS-ABERGEMENT

25/11/1680

BOY Pierrette
fille légitime de BOY Jean et de EUVRAD Claudia
Par. VAULCHE Jean (M), résidant à NEUBLANS-ABERGEMENT(39385), au lieu-dit L'abergement
Mar. MERCIER Pierrette (F)

27/11/1680

ROUJEAU Pierre
fils légitime de ROUJEAU Jean et de MARTIN Denise
Par. LESCHERIE Pierre (M)
Mar. CONRY Françoise (F), résidant à NEUBLANS-ABERGEMENT
Observations : Le père est de passage à Neublans-Abergement (commorantium).

01/12/1680

CHAYSAUX Claude
fils légitime de CHAYSAUX François et de POISET Denise
Par. MILLET Claude (M), résidant à NEUBLANS-ABERGEMENT(39385)
Mar. FRANON Claudia (F)

15/12/1680

BRANCHET Jean
fils légitime de BRANCHET Michel et de MARTERET Jeanne
Par. CHAUDA Jean (M), résidant à NEUBLANS-ABERGEMENT(39385), au lieu-dit Le Petit Meix
Mar. BINNERIE Jeanne (F)

25/12/1680

GARNIER Claude
fils légitime de GARNIER Jean Jacques et de LESCHERIE Anne
Par. DURAND Claude (M), résidant à NEUBLANS-ABERGEMENT(39385)
Mar. RAVAUX Jacoba (F)
Observations : Le parrain est dit "honorable".

05/01/1681

MILLET Claudia
fille légitime de MILLET Claude et de LESCHERIE Claudia
Par. GEY Denis (M)
Mar. PETIT Claudia (F)

06/03/1681

JACQUOT Charles
fils légitime de JACQUOT Jean et de BLANCHOT Marguerite
Par. DOMINO Charles (M), résidant à CHAPELLE SAINT SAUVEUR(71093)
Mar. NOBY Emiliana (F), résidant à NEUBLANS-ABERGEMENT(39385)

14/03/1681

SOUILLOT Denis
fils légitime de SOUILLOT Philibert et de CROS Jeanne
Par. VAULCHEY Denis (M), résidant à NEUBLANS-ABERGEMENT(39385)
au lieu-dit L'abergement
Mar. SOUILLOT Emiliana (F)

23/03/1681

COTTILLON Barbe
fille légitime de COTTILLON Simon et de GAUTIER Edmonde
Par. GAUDRY Claude Antoine (M)
Mar. POILLOUX Barbe (F)
Observations : La marraine est la fille de Jean.

30/03/1681

GYRARDOT Emiliand
fils légitime de GYRARDOT Thomas et de POISET Anne
Par. GEY Emiliand (M), résidant à NEUBLANS-ABERGEMENT(39385), Recteur d'école
Mar. BABET Françoise (F)
Observations : La marraine est la fille de "maitre" BABET Claude, chirurgien.

11/04/1681

GEY Jean
fils légitime de GEY Denise et de VIENOT Claudia
Par. BABET Jean (M), Racommadeur
Mar. BABET Jeanne Antoine (F)
Observations : Le parrain est "sartor". La marraine est la fille de BABET Jean, notaire.

15/04/1681

GEMINA Anne
fille illégitime de DOMINO Charles, résidant à CHAPELLE SAINT SAUVEUR(71093)
et de CHESAUX Marie Anne
Par. RYARD Claude Emiliand (M)
Mar. BABET Anne (F)
Observations : Jumelle.

15/04/1681

GEMINA Françoise
fille illégitime de DOMINO Charles, résidant à CHAPELLE SAINT SAUVEUR(71093)
et de CHESAUX Marie Anne
Par. COINTOT Jean (M)
Mar. BABET Françoise (F)
Observations : Jumelle. La marraine est la fille de Claude, chirurgien à
Neublans-Abergement.

17/04/1681

FOUGEROUGE Nicole
fille légitime de FOUGEROUGE Jean et de VAUVRIOT Claudia
Par. FEBVRE Jean (M)
Mar. BACHE Nicole (F)

20/04/1681

VANET Huguette
fille légitime de VANET Emiliand et de GOURRYE Philiberte
Par. VANET François (M), Frère
Mar. GOURRY Huguette (F)

27/04/1681

DUFOUR Claude Emiliand
fils légitime de DUFOUR Louis et de MARECHAL Jacobae
Par. RYARD Claude Emiliand (M)
Mar. JACQUEZ Marguerite (F)

11/05/1681

GUYENOT Reine
fille légitime de GUYENOT Claude et de ROY Jeanne
Par. RAVAYX Philibert (M)
Mar. GUYENOT Reine (F)

25/05/1681

SEPRE Paul
fils légitime de SEPRE Nicolas et de MERCIER Jeanne
Par. MERCIER Paul (M)
Mar. BREDIER Jeanne (F)

12/06/1681

BONPIN Anathoile
fille légitime de BONPIN Guillaume et de CHAUDET Jeanne
Par. VAULVRIOT Nicolas (M)
Mar. MILLET Anathoile (F)

13/07/1681

GAUTERON Claudia
fille légitime de GAUTERON François et de PRIM Denise
Par. BOBET Pierre (M)
Mar. PETIT Claudia (F)

14/07/1681

RAVAUX Matheus
fils légitime de RAVAUX Claude et de POILOU Claudia
Par. FROISSARD Matheus (M), résidant à POLIGNY(39434)
Mar. POILLOUX Jeanne (F)
Observations : Le parrain est dit "maitre".

20/07/1681

SEPRER Marie
fille légitime de SEPRER MICHEL et de SOYEUX Christophora
Par. SEPRET François (M)
Mar. BAILLY Marie (F), résidant à RYE(39472)

21/08/1681

RAVAUX Jeanne Antoine
fille légitime de RAVAUX Philibert et de MILLET Anathoile
Par. DURAND Guido (M)
Mar. BABET Jeanne Antoine (F)

31/08/1681

VAULVRIOT Emiliana
fille légitime de VAULVRIOT Nicolas et de LYGIER Jeanne
Par. GUERRO Désiré (M), résidant à CHAPELLE SAINT SAUVEUR(71093)
Mar. CUPILLOTTE Emiliana (F)
Observations : La marraine est la femme de RYARD Claude.

12/09/1681

SOYEUX Emiliana
fille légitime de SOYEUX Claude et de BON Claudia
Par. COINTOT Jacques (M), résidant à NEUBLANS-ABERGEMENT(39385)
Mar. GAIM Emiliana (F)
Observations : La marraine est la fille de François.

07/12/1681

MARTIN Françoise
fille légitime de MARTIN Antoine et de MOUREAU Denise
Par. BABET Jean Anathoile (M)
Mar. JACQUET Marguerite (F)

01/02/1682

DEMORTIER Claudia
fille légitime de DEMORTIER Gabriel et de LOYSON Emiliana
Par. BOBET Pierre (M)
Mar. GAUDRY Claudia (F)
Observations : La marraine est la fille de Jacques.

05/02/1682

GUY Pierrette
fille légitime de GUY Guillaume, résidant à AUBERG...? et de DAUSOY Benoite
Par. JACQUOT Philibert (M)
Mar. EUVRAD Pierrette (F)

12/02/1682

PASCAL OU LASCAL Jeanne Baptiste
fille légitime de PASCAL OU LASCAL Jean et de MILLON Jeanne
Par. COINTOT Jean (M)
Mar. COLLAU Jeanne Baptiste (F)

14/02/1682

BARET Denise
fille légitime de BARET Louis et de TARTELIN Friaca
Par. POISET Désiré (M)
Mar. VALET Denise (F), résidant à LONGWY SUR LE DOUBS(39299)

15/03/1682

POYSET Jean
fils légitime de POYSET Désiré et de MILLET Françoise
Par. COINTOT Jean (M)
Mar. MILLET Emiliana (F), Soeur

22/03/1682

PIRODON Claude
fils légitime de PIRODON Michel et de BLANCHOT Claudia
Par. BABET Claude (M), Chirurgien
Mar. X Claudia (F)

26/03/1682

GAUTIER Anne
fille légitime de GAUTIER Nicolas et de MONNOT Marguerite
Par. RAVAUX Guydo (M)
Mar. LESCHERIE Anne (F)

27/03/1682

CROT Jean
fils légitime de CROT Guillaume et de TÈPEGNET Françoise
Par. VARROINE Jean (M)
Mar. OEUVRA Pierrette (F), résidant à DICONE(71)

16/04/1682

LESCHERIE Claudia
fille légitime de LESCHERIE Claude et de GIRARDOT Antoinette
Par. RYARD Claude (M)
Mar. GEY Claudia (F)
Observations : Le parrain est le fils de Claude et de CUPPILLOTTE Emiliana, remplacé par GEY Emilian. La marraine est remplacée par CUPPILLOTTE Emiliana à cause de son jeune âge.

22/04/1682

GOUY Jeanne Marguerite
fille légitime de GOUY Jean et de PASTOREL Anne
Par. BABET Jean Jacques (M)
Mar. JACQUET Jeanne Marguerite (F)
Observations : La marraine est la femme de BABET Claude de Neublans-Abergement.

25/04/1682

BRANCHET Friacre
fille légitime de MATERET? Jeanne
Par. X X (M)
Mar. TARTELIN Friacre (F)

03/05/1682

GEY Jean Anathoile
fils légitime de GEY Emiliand et de GARNIER Claudia
Par. BABET Jean Anathoile (M)
Mar. DURAND Claudia (F)

07/05/1682

PARISENET Jeanne Philiberte
fille légitime de PARISENET Jacques et de VERNAUX Reine
Par. VERNAUX Denis (M), résidant à FRETTERANS(71093)
Mar. DURAND Jeanne (F), résidant à NEUBLANS-ABERGEMENT(39385)

12/05/1682

LARAME Antoinette
fille légitime de LARAME Claude et de RAVAUX Reine
Par. BOBET Pierre (M)
Mar. RAVAUX Antoinette (F)

14/06/1682

BOITET Reine
fille légitime de BOITET Philibert et de CHAYSAUX Denise
Par. RAVAUX Guydo (M)
Mar. GALMARD Reine (F)

26/06/1682

VARENNE Jeanne
fille légitime de VARENNE Jean et de COUR Nicole
Par. BONABO Jacques (M), résidant à A..VERNIENSIS?
Mar. OEUVRAD Jeanne (F)

05/07/1682

RYARD Louis
fils légitime de RYARD Claude Emiliand et de CUPILLOTTE Emiliana
Par. CUPILLOTTE Louis (M)
Mar. RYARD Françoise (F)

26/07/1682

PARISENET Jeanne Antoine
fille légitime de PARISENET Pierre et de COILLAU Jeanne Baptiste
Par. BABET Claude (M), Chirurgien
Mar. BABET Jeanne Antoine (F)
Observations : Le parrain est dit "maitre". La marraine est la fille de Jean, notaire.

06/08/1682

BEY Françoise
fille légitime de BEY Jean et de EUVRAD Claudia
Par. MUGNIER Pierre (M)
Mar. MILLET Françoise (F)

22/08/1682

BOURBON Susanne
fille légitime de BOURBON Etienne et de BOUAIN Benoite
Par. GUY Emiliand (M), Recteur d'école
Mar. DE BIERGE Susanne (F)
Observations : La marraine est dite "maitre".

27/09/1682

VAULCHEY Claude François
fils légitime de VAULCHEY Denis et de POISELET Claudia
Par. CUR... Claude François (M), résidant à CHEMIN(39138), au lieu-dit Beauchemin
Mar. CUPILLOTTE Emiliana (F)

14/11/1682

COINTOT Claude Emiliand
fils légitime de COINTOT François et de RAVAUX Claudia
Par. RYARD Claude Emiliand (M)
Mar. BABET (F)

17/11/1682

BIETRY Charles
fils légitime de BIETRY Benoit et de NOBY Emiliana
Par. MOUREAU Charles (M), résidant à PIERRE DE BRESSE(71351), au lieu-dit Terrans
Mar. MILLET Emiliana (F)

22/11/1682

GARNIER Jean Jacques
fils légitime de GARNIER Jean Jacques et de LES CHERIE Anne
Par. BABET Jean Jacques (M)
Mar. DEBIERGE Angélique (F)
Observations : La marraine est dite "maitre".

08/12/1682

VIARD Jean
fils légitime de VIARD Adam, résidant à ALVERNIA? et de MARTIN Pernette
Par. DAUGET JEAN (M), résidant à ALVERNIA?
Mar. GOJJON Jeanne (F), résidant à TORPES

23/12/1682

VAULUISANT Philibert
fils légitime de VAULUISANT Claude et de ROUIER Rose
Par. ROUIER Philibert (M), Frère
Mar. RAVAUD Emiliande (F), résidant à NEUBLANS-ABERGEMENT(39385)

01/01/1683

PINOTTE Denise
fille légitime de PINOTTE Jean et de MOULIERE Denise
Par. PINOTTE Denis (M)
Mar. MILLET Denise (F)

10/01/1683

DUFOUR Denise
fille légitime de DUFOUR Louis et de MARESCHAL Jacobae
Par. MORIEAU Antoine (M)
Mar. GUYON Denise (F), résidant à PETIT NOIR(39415)

10/02/1683

VAULCHEY Elisabeth
fille légitime de VAULCHEY Jean et de MERCIER Jeanne
Par. VAULCHER Denis (M)
Mar. MOUNOT Elisabeth (F)

07/03/1683

FOURNERET Jeanne Antoine
fille légitime de FOURNERET Jean et de ROUIER
Par. ROUIER Etienne (M)
Mar. GARNIER Jeanne Antoine (F)

14/03/1683

VANET Claude
fils légitime de VANET Emiliand et de GOURRY Philiberte
Par. GILLOT Claude (M)
Mar. CONRY Françoise (F)

28/03/1683

SEPREZ Jean
fils légitime de SEPREZ Michel et de SOYEUX Christophora
Par. CANET Jean (M)
Mar. MILLET Françoise (F)

04/04/1683

RAVAUX Claude Philibert
fils légitime de RAVAUX Claude et de POILLOUX Claudia
Par. ROUGET Claude Philibert (M)
Mar. POISET Denise (F)
Observations : Le parrain est le fils de Claude. La marraine est la femme de CHESAUX François.

02/05/1683

VAULCHET Claudia
fille légitime de VAULCHET Denis, résidant à NEUBLANS-ABERGEMENT(39385)
au lieu-dit L'abergement et de VAULVRIOT Anne
Par. FRANCOIS Marc (M)
Mar. VAULCHET Claudia (F)
Observations : Le père est dit "le jeune". La marraine est la fille de Denis "l'ancien".

10/05/1683

SOYEUX Françoise
fille légitime de SOYEUX Pierre et de CHESAU Claudia
Par. FRANON Jean (M)
Mar. CHESAU Françoise (F)

20/05/1683

BOBET Reine
fille légitime de BOBET Pierre et de ROUSSOT Anne
Par. RAVAUX Claude (M)
Mar. GALMARD Reine (F)
Observations : Le parrain est le fils "junior" de Sébastien.

20/05/1683

SEPREY Claudia
fille légitime de SEPREY Nicolas et de MERCIER
Par. CHESAUX Jean Baptiste (M)
Mar. GYRARDOT Claudia (F)
Observations : La marraine est GYRARDOT ou RICHARDOT (les 2 sont superposés).

23/05/1683

BIET Françoise
fille légitime de BIET Denis et de MICHAU Claudia
Par. POILLOUX Pierre (M)
Mar. CONRYE Françoise (F)

13/06/1683

BEAU Claude
fils légitime de BEAU Dominique et de FEBVRE Vincentia
Par. FEBVRE Claude (M)
Mar. VAULVRIOT Jeanne (F)

13/06/1683

MILLET Guydo
fils légitime de MILLET Claude et de LESCHERY Claudia
Par. RAVAUX Guydo (M)
Mar. CUPILLOTTE Emiliande (F)

13/07/1683

SOYEUX Pierre
fils légitime de SOYEUX Claude et de BON Claude
Par. JACQUOT Pierre (M)
Mar. SOYEUX Claudia (F)

18/07/1683

CHESAUX Emiliande
fille légitime de CHESAUX François et de POISET Denise
Par. CHESAUX Jean Baptiste (M)
Mar. MILLET Emiliande (F)

19/07/1683

POISET Françoise
fille légitime de POISET Jacques et de BOY Jeanne
Par. ROUYER Claude (M)
Mar. MILLET Françoise (F)
Tém. RAVAUX (M)
Observations : Jumelle.

19/07/1683

POISET Sébastien
fils légitime de POISET Jacques et de BOY Jeanne
Par. RAVAUX Claude (M)
Mar. UDELETET Anne (F)
Observations : Jumeau.

20/07/1683

RAVAUX Claude François
fils légitime de RAVAUX Guydonis et de MONNOT Elisabeth
Par. COINTOT Claude François (M)
Mar. MILLET Denise (F)

10/08/1683

GEY Charles
fils légitime de GEY Denis et de GUILLOT Denis
Par. RODIER Charles (M), résidant à PIERRE DE BRESSE(71351)
Mar. CUPILLOTTE Emilianande (F), résidant à NEUBLANS-ABERGEMENT(39385)
Observations : Le parrain est dit "honorable".

22/08/1683

GAIM Jeanne
fille légitime de GAIM François et de PRELOT Rose
Par. LOYSON Emiliand (M), résidant à NEUBLANS-ABERGEMENT(39385)
Mar. FOURNERET Jeanne (F)
Observations : La marraine est la fille de Charles.

19/09/1683

DEMORTIER Emiliande
fille légitime de DEMORTIER Gabriel et de LOYSON Emiliande
Par. LOYSON Edmond (M)
Mar. CUPILLOTTE Emiliande (F)

21/09/1683

SYMOMET Françoise
fille légitime de SYMOMET Jean et de TOUNOT Marie
Par. RYARD Ignace (M)
Mar. BABET Françoise (F)
Observations : Le parrain est remplacé par Emiliand, son père. La marraine est remplacée par JACQUE Françoise, sa mère .

04/10/1683

DAUPHIN Claude François
fils légitime de DAUPHIN Etienne et de FRANON Claudia
Par. BARBELENET Henri (M), résidant à PETIT NOIR(39415)
Mar. PINOTTE Claudia (F)

25/10/1683

DUPON Jeanne
fille légitime de DUPON Benoit, résidant à AUTHUMES(71013) et de ROSET Marguerite
Par. MARCEAU Antoine (M)
Mar. BIET Jeanne (F)
Observations : Le père est de passage à Neublans-Abergement.

28/10/1683

BEY Jeanne Antoine
fille légitime de BEY François et de VINCEN Christine
Par. VILLEVIELLE Philibert (M)
Mar. BABET Jeanne Antoine (F)
Observations : Le parrain est dit "maitre".

28/10/1683

LYMOGE Claudia
fille légitime de LYMOGE Jean et de SEPREZ Jeanne
Par. VAULCHE Denis (M)
Mar. VAULVRIOT Claudia (F)
Observations : Le parrain est dit "le jeune".

19/12/1683

BOURBON Jeanne
fille légitime de BOURBON Etienne et de BOUNIN Benoit
Par. JACQUOT Ignace (M)
Mar. FOURNERET (F)
Observations : Le parrain est le fils de Philibert. La marraine est la fille de Charles.

02/01/1684

GUYNOT Emiliande
fille légitime de GUYNOT Claude et de ROY Jeanne
Par. EUVRAD Thomas (M)
Mar. NOBY Emiliande (F)
Observations : Le parrain est le fils de Claude.

20/01/1684

JACQUOT Claude François
fils légitime de JACQUOT Jean et de BLANCHOT Marguerite
Par. RAVEAUX Claude François (M)
Mar. EUVRAD Anathoile (F)

23/01/1684

JEANDOT Claude Emiliand
fils légitime de JEANDOT François et de GAUTERON Emiliande
Par. RYARD Claude Emiliand (M)
Mar. NYARD Françoise (F), résidant à FRETTERANS(71207)
Observations : La marrain est la fille de Denis.

30/01/1684

CATIN Etienne
fils légitime de CATIN Jean, résidant à NEUBLANS-ABERGEMENT(39385)
et de MOULIERE Denise
Par. GEY Etienne (M), résidant à NEUBLANS-ABERGEMENT
Mar. DURAND Claudia (F), résidant à NEUBLANS-ABERGEMENT

03/02/1684

GRAND PREZ Jeanne Marguerite
fille légitime de GRAND PREZ Claude et de MARCEAU Nicole
Par. BABET Jean Anathoile (M)
Mar. JACQUEZ Jeanne Marguerite (F)

18/02/1684

MOUREAUX Françoise
fille légitime de MOUREAUX Charles et de VAULVRIOT
Par. DURAND Guido (M)
Mar. BABET Françoise (F)

20/02/1684

BOYRAT Huguette
fille légitime de BOYRAT Louis, résidant à NEUBLANS-ABERGEMENT(39385)
au lieu-dit Le Petit Meix et de TARTELIN Friacre
Par. TARTELIN Jacques (M)
Mar. MISERE Huguette (F)

27/02/1684

BRANCHET Jean
fils légitime de BRANCHET Michel et de MARTERET Jeanne
Par. BEY Jean (M)
Mar. BOUNIN Françoise (F)

27/02/1684

VAULCHEZ Françoise
fille légitime de VAULCHEZ Jean et de MERCIER Jeanne
Par. POISET Désiré (M)
Mar. BABET Françoise (F)
Observations : La marraine est la fille de "honorable" Claude BABET.

04/03/1684

PIRRODON Denise
fille légitime de PIRRODON Michel et de BLANCHOT Claudia
Par. PIRRODON X (M)
Mar. EUVRAD Denise (F)

04/03/1684

VAULVRIOT Pierre
fils légitime de VAULVRIOT Claude et de FRANON Denise
Par. VAULVRIOT Pierre (M)
Mar. MILLET Françoise (F)

02/04/1684

GUY Honoré
fils légitime de GUY Guillaume, résidant à NEUBLANS-ABERGEMENT(39385)
au lieu-dit L'abergement et de X X
Par. BARTAUD Honoré (M), résidant à MOUTHIER EN BRESSE(71326), au lieu-dit Chouillière
Mar. ROLIN Honorée (F), résidant à MOUTHIER EN BRESSE(71326)

02/04/1684

RAGONDET Jeanne
fille légitime de RAGONDET Benoit et de EUVRAD Pierrette
Par. RAGONDET Claude (M)
Mar. RYCHARD Jeanne (F)

23/04/1684

FOUGEROUGE Françoise
fille légitime de FOUGEROUGE Jean et de VAULVRIOT Claudia
Par. VAULVRIOT Philippe (M)
Mar. DESCURIE Françoise (F)

29/04/1684

RAVAUX Claude Emiliand
fils légitime de RAVAUX Claude et de POILLOU... Claudia
Par. POILLOU Claude Emiliand (M)
Mar. RAVAUX Emiliande (F)
Observations : Jumeau.

29/04/1684

RAVAUX Pierre
fils légitime de RAVAUX Claude et de POILLOUX Claudia
Par. POILLOU Pierre (M)
Mar. CHAUDA Berte (F)
Observations : Jumeau.

11/05/1684

BRETON Françoise Bernardine
fille légitime de BRETON Benoit et de DYOT Marguerite
Par. RYARD Claude Emiliand (M)
Mar. BABET Françoise Bern... (F)

21/05/1684

GAUDRY Emiliana
fille légitime de GAUDRY Jacques et de COURBAT Claudia
Par. GARNIER Jean Jacques (M)
Mar. RAVAUX Emiliana (F)

22/05/1684

BOITET Emiliana
fille légitime de BOITET Philibert et de CHESEAU Denise
Par. LOYSON Emiliand (M)
Mar. MILLET Emiliana (F)

28/05/1684

BOBAT Philibert
fils légitime de BOBAT Pierre et de RICHENET Anne
Par. RAVAUX Philibert (M)
Mar. PETIT Jeanne (F)

06/07/1684

MARTIN Claudia
fille légitime de MARTIN Antoine et de MOURIAU Denise
Par. GARNIER Jean Jacques (M)
Mar. GUILLOT Claudia (F)

23/07/1684

GILLOT Philibert
fils légitime de GILLOT Claude et de X Claudia
Par. JACQUOT Philibert (M)
Mar. GALMARD Reine (F)

25/07/1684

LOUVRIER Claude
fils légitime de LOUVRIER Jean, résidant à NEUBLANS-ABERGEMENT(39385)
au lieu-dit L'abergement et de ROUGET Jeanne
Par. FEBVRE Claude (M), résidant à BELLEVESVRE(71029)
Mar. VAULCHEZ Claudia (F)

06/08/1684

GOUY Françoise
fille légitime de GOUY Jean et de PASTORELLE Anne
Par. DEMORTIERE Gabriel (M)
Mar. CONRI Françoise (F)

13/08/1684

GARNIER Claude Emiliand
fils légitime de GARNIER Jean Jacques et de LESCHERY Anne
Par. X X (M)
Mar. BOBEY Claudia (F), résidant à FRETTERANS(71207)

13/08/1684

VAULCHEZ Jean
fils légitime de VAULCHEZ Denis et de VAULVRIOT Anne
Par. FEBVRE Jean (M)
Mar. VAULVRIOT Philiberte (F)

15/08/1684

LAPERLE Marie
fille légitime de LAPERLE Laurent, résidant à VERDUN SUR LE DOUBS(71)
et de COSTE Jeanne
Par. LOYSON Emiliand (M)
Mar. RICHENET (F)

15/08/1684

RAMAUX Jean Baptiste
fils légitime de RAVAUX Philibert et de MILLET Anathoile
Par. CHESAUX Jean Baptiste (M)
Mar. RAVAUX Antoinette (F)

24/08/1684

VAULVRIOT Claude
fils légitime de VAULVRIOT Nicolas et de LIGIER Jeanne
Par. BABET Claude (M)
Mar. PETIT Claudia (F)

03/09/1684

CROT Emiliand
fils légitime de CROT Guillaume et de TEPIGNEY Françoise
Par. VAULVRIOT Claude (M)
Mar. GAIN Claudia (F), résidant à TRENET?

15/09/1684

VYARD Pierre
fils légitime de VYARD Damien, résidant à NEUBLANS-ABERGEMENT(39385)
au lieu-dit Le Grand Meix et de MARTIN Pernette
Par. BOUILLARD Pierre (M)
Mar. VAULVRIOT Jeanne (F)
Observations : Le père est de passage à Neublans-Abergement.

08/10/1684

BROCARD François
fils illégitime de BROCARD Nicolas et de MAILLOT Claudia
Par. CHAISAU François (M)
Mar. GARNIER Jeanne Antoine (F)

29/10/1684

BIET Anne
fille légitime de BIET Denis et de MICHAU Claudia
Par. EUVRAD Guy (M)
Mar. FLEURIOT Anne (F)

15/11/1684

GEY Françoise
fille légitime de GEY Etienne et de FERTIER Anne
Par. ROUGET François (M)
Mar. BABET Jeanne Antoine (F)

22/11/1684

POISET Claudia
fille légitime de POISET Désiré et de MILLET Françoise
Par. GEY André (M), résidant à SAINT-MARTIN EN SAVOIE
Mar. GYRARDOT Claudia (F), résidant à NEUBLANS-ABERGEMENT(39385)
au lieu-dit Le Petit Meix

28/12/1684

GEY Françoise Bernardine
fille légitime de GEY Emiliand et de GARNIER Claudia
Par. RAVAUX Claude (M)
Mar. BERNARD BABET Françoise (F)

31/12/1684

LYMOGE Denis
fils légitime de LYMOGE Jean et de SEPREZ Jeanne
Par. SEPREZ Denis (M)
Mar. SOYEUX Claudia (F)

1 /1685

FOURNERET Emiliana
fille légitime de FOURNERET Jean et de ROVIER Philiberte
Par. FOURNERET Charles (M)
Mar. LOYSON Emiliana (F)
Observations : L'acte est daté du 25 mais le mois n'est pas indiqué. L'acte se situe entre
deux datés respectivement du 1er et 28 mars 1684.

13/01/1685

POISET Antoinette
fille légitime de POISET Jacques et de MISERE Antoinette
Par. VAULVRIOT Philippe (M)
Mar. MISEREZ Antoinette (F), Soeur

05/02/1685

MICONNET Claude
fils légitime de MICONNET Jean et de BOISELOT Claudia
Par. VOLUYSANT Claude (M)
Mar. BOISELOT Claudia (F), Soeur

18/02/1685

GAUTIER Pierre
fils légitime de GAUTIER Nicolas et de MOUNOT Marie
Par. PINSONNET Pierre (M), résidant à FRETTERANS(71207)
Mar. BABET Jeanne Antoine (F), résidant à NEUBLANS-ABERGEMENT(39385)
Observations : Le parrain est dit "maitre" et de passage à Neublans-Abergement. La marraine
est dite "haute"

25/02/1685

DEMORTIER Jean
fils légitime de DEMORTIER Gabriel et de LOYSON Emiliana
Par. FOURNERET Jean (M)
Mar. FOURNERET Jeanne (F)
Observations : La marraine est la fille de Charles.

25/02/1685

GIRARDOT François
fils légitime de GIRARDOT Thomas et de POISET Anne
Par. CHESEAU François (M)
Mar. MILLET Françoise (F)

01/03/1685

SOYEUX Jean Anathoile
fils légitime de SOYEUX Claude et de BON Claudia
Par. BABET Jean Anathoile (M)
Mar. DANON Marguerite (F)
Observations : Le parrain est dit "haute".

28/03/1685

VAULCHEZ Huguette
fille légitime de VAULCHEZ Jean et de MERCIER Jeanne
Par. NOULOT OU NOVLOT Denis (M), résidant à BELLEVESVRE(71029)
Mar. MISERE (F)

15/04/1685

TARTELIN Marie
fille légitime de TARTELIN Jacques et de GYRARDOT Désirée
Par. POISET Jacques (M)
Mar. BREDEUSE Françoise (F)

22/04/1685

DAUPHIN Barbe
fille légitime de DAUPHIN Jean Etienne et de FRANON Claude
Par. GAUDRI Claude Antoine (M)
Mar. DAUPHIN Barbe (F)

12/05/1685

RAGONDET Claudia
fille légitime de RAGONDET Benoit et de EUVRAD Pierrette
Par. ROUIER Jean (M), résidant à MOUTHIER EN BRESSE(71326), au lieu-dit Chouillère
Mar. VAULCHEZ Claudia (F)

17/05/1685

VARENNE Anne
fille légitime de VARENNE Denis et de VAULVRIOT Gasparde
Par. BOIRAT Louy (M)
Mar. ROLET Anne (F)

03/06/1685

ROUGET Jeanne
fille légitime de ROUGET Claude Philibert et de LESCHERY Marie
Par. BABET Jean Jacques (M)
Mar. GARNIER Jeanne (F), résidant à NEUBLANS-ABERGEMENT(39385)

08/07/1685

BEY Denise
fille légitime de BEY Jean et de EVRAD Claudia
Par. GEY Emiliand (M)
Mar. MOUREAU Denise (F)

05/08/1685

DOMINEY Claude Emiliand
fils légitime de DOMIACQ Dominique, résidant à NEUBLANS-ABERGEMENT(39385)
au lieu-dit Le Grand Meix et de VARENNE Vincente
Par. RYARD Claude Emiliand (M)
Mar. BABET Jeanne Antoine (F)
Observations : Le père est de passage.

19/08/1685

COINTOT Pierre
fils légitime de COINTOT Jean et de RICHENET Marie
Par. COINTOT Pierre (M), Frère
Mar. DESCURIE Françoise (F)

02/09/1685

PARISENET Claude
fils légitime de PARISENET Jacques et de VERNAUL Reine
Par. ROUGEOT Claude (M)
Mar. GALMARD Reine (F)

02/09/1685

RAVAUX Jean
fils légitime de RAVAUX Guidonis et de MONNOT Elisabeth
Par. RAVAUULT Jean (M)
Mar. FROISSARD Pierrette (F), résidant à POLIGNY(39434)
Observations : La marraine est dite "maitre".

09/09/1685

COINTOT Anne
fille légitime de COINTOT François et de RAVAUX Claudia
Par. LOYSON Emiliand (M)
Mar. LESCHERIE Anne (F)

09/09/1685

VANET Claude
fils légitime de VANET Emiliand et de GOURRY Philibert
Par. VOLUISANT Claude (M)
Mar. LAMBERGET Françoise (F)

16/09/1685

SOYEUX François
fils légitime de SOYEUX Pierre et de CHESAUX Claudia
Par. CHESAUX François (M)
Mar. POILLLOUX Claudia (F)

23/09/1685

LASCHERAR Charles, né le 23/09/1685
fils légitime de LASCHERAR Claude et de GYRARDOT Antoinette
Par. JACQUOT Charles (M)
Mar. GYRARDOT Claudia (F)
Observations : Le parrain est le fils de Philibert/

26/11/1685

MILLET Antoinette
fille légitime de MILLET Claude, résidant à NEUBLANS-ABERGEMENT(39385)
et de LESCHERIE Claudia
Par. MILLET Jean (M), résidant à NEUBLANS-ABERGEMENT(39385), Frère
Mar. RAVAUX Antoinette (F), résidant à NEUBLANS-ABERGEMENT(39385)

02/12/1685

BEY Edmond
fils légitime de BEY François, résidant à NEUBLANS-ABERGEMENT(39385)
au lieu-dit Le Petit Meix et de VINCENT Christine
Par. LOYSON Edmond (M)
Mar. VAULVRIOT Jeanne (F), résidant à NEUBLANS-ABERGEMENT(39385)
au lieu-dit Le Grand Meix

05/12/1685

VOLUISANT François
fils légitime de VOLUISANT Claude, résidant à NEUBLANS-ABERGEMENT(39385)
et de ROUIET Rose
Par. CUZET François (M), résidant à NEUBLANS-ABERGEMENT(39385)
Mar. GAUDRY Claudia (F), résidant à NEUBLANS-ABERGEMENT(39385)

23/12/1685

RAVAUX Pierre
fils légitime de RAVAUX Philibert et de MILLET Anathoile
Par. CHAUDA Pierre (M)
Mar. GAUDRY Claudia (F)

/ /1686

GAUTERON Jeanne Antoine
fille légitime de GAUTERON François et de PRIN Denise
Par. CHAYSAX François (M), (S)
Mar. BABE Jeanne Antoine (F), (S)
Observations : La marraine est dite "haute". L'acte est daté du 28 mais le mois n'est pas
indiqué. L'acte se situe entre deux datés respectivement du 30 mai et
l'autre du 24 juin 1686.

06/01/1686

VAULCHET Pierre
fils légitime de VAULCHET Denis et de POISELET Claudia
Par. PINSONNET Pierre (M), résidant à FRETTERANS(71207)
Mar. BOUNOT Charlotte (F)
Observations : Le parrain est dit "maitre" et de passage à Neublans-Abergement. La marraine est dite "haute".

17/01/1686

CHAYSAUX Françoise
fille légitime de CHAYSAUX François et de POISET Denise
Par. GEY Etienne (M)
Mar. Ml... Françoise (F)

30/01/1686

BOBET Claude Antoine
fils légitime de BOBET Pierre et de RICHENET Anne
Par. GAUDRY Claude Antoine (M)
Mar. BOBET (F)

11/03/1686

RYARD Etienne, né le 05/03/1686
fils légitime de RYARD Claude Emiliand et de CUPILLOTTE Emiliande
Par. VINON Etienne (M), Procuteur général, (S)
Mar. CHANTECLER Helène (F), résidant à CHALON SUR SAONE(71), (S)
Observations : Le parrain est dit "maitre". La marraine est dite "maitre" et la femme de "maitre" RYARD, juge de paix à Chalon sur Saône.

14/03/1686

GEY Edmond, né le 11/09/1686
fils légitime de GEY Dominique et de GUILLOT Claudia
Par. LOYSON Edmond (M), (S)
Mar. BOY Françoise (F), résidant à AUTHUMES(71013)
Observations : Le parrain signe "Edmé LOYSON".

17/03/1686

MICHET Claude
fils légitime de MICHET Claude, résidant à NEUBLANS-ABERGEMENT(39385)
et de RAVAUX Reine
Par. MILLET Claude (M), résidant à NEUBLANS-ABERGEMENT(39385)
Mar. CONRYE Françoise (F), résidant à NEUBLANS-ABERGEMENT(39385)

19/03/1686

PRINCE Pierre, né le 17/03/1686
fils légitime de PRINCE Claude, résidant à NEUBLANS-ABERGEMENT(39385)
et de BARTAU Marguerite
Par. POILLOUX Pierre (M), résidant à NEUBLANS-ABERGEMENT(39385)
Mar. GEY Claudia (F), résidant à NEUBLANS-ABERGEMENT

04/04/1686

MARTIN Denise, née le 01/04/1686
fille légitime de MARTIN Antoine et de MOUREY Denise
Par. RAVAUX Guydo (M)
Mar. POISET Denise (F)

14/04/1686

CUZEY Françoise, née le 14/04/1686
fille légitime de CUEZY François et de CHAUDAT Berte
Par. ROUGET Philibert (M)
Mar. CONRY Françoise (F)

18/04/1686

VIARD Elisabeth
fille légitime de VIARD Damien et de MARTIN Pernette
Par. LAGRENOUILLE Jean Baptiste (M), résidant à MOUTHIER EN BRESSE(71326)
Mar. MONNOT Elisabeth (F)

30/05/1686

GEY Charlotte, née le 27/05/1686
fille légitime de GEY Etienne et de FERQUIET Anne
Par. GEY Emiliand (M)
Mar. FERQUIET Charlotte (F)

24/06/1686

HUMBERT Emiliande, née le 24/06/1686
fille légitime de HUMBERT Philippe et de BOUDARD Anne
Par. BOUNIN Guillaume (M)
Mar. BEY Emiliande (F), résidant à NEUBLANS-ABERGEMENT(39385)
au lieu-dit Le Petit Meix

24/06/1686

RAGONDET Claude, né le 18/06/1686
fils de RAGONDET Benoit et de EUVRAD Pierrette
Par. VAUCHE Denis (M)
Mar. MONIOT Gasparde (F), résidant à MOUTHIER EN BRESSE(71326), au lieu-dit Chouillère

30/06/1686

CHAUDAT Françoise
fille légitime de CHAUDAT Pierre, résidant à NEUBLANS-ABERGEMENT(39385)
et de MILLET Emiliande
Par. CHAUDAT Philibert (M), résidant à NEUBLANS-ABERGEMENT(39385)
Mar. MILLET Françoise (F), résidant à NEUBLANS-ABERGEMENT(39385)

25/07/1686

BIETRI Pierre, né le 25/07/1686
fils légitime de BIETRI Benoit et de NOBY Emiliande
Par. JACQUOTET Pierre (M)
Mar. JACQUOT Claudia (F)
Observations : La marraine est la fille de Jean.

25/07/1686

BOYTAT Claudia
fille légitime de BOYTAT Philibert et de CHAYSAUX Denise
Par. MARTIN Antoine (M)
Mar. CHAYSAUX Claudia (F)

11/08/1686

BOURBON Angélique
fille légitime de BOURBON Etienne et de BOUNIN Bénédicte
Par. RYARD Claude Emiliand (M), résidant à NEUBLANS-ABERGEMENT(39385), Notaire
Mar. DEBIERGE Angélique (F)
Observations : La marraine est dite "maitre".

18/08/1686

GYLLOT Pierre, né le 16/08/1686
fils légitime de GYLLOT Claude et de X Claudia
Par. GYLLOT Pierre (M)
Mar. JAQUOT Claudia (F), résidant à NEUBLANS-ABERGEMENT(39385)

27/08/1686

GOUY Claudia
fille légitime de GOUY Jean et de PASTOREL Anne
Par. PINOTTE Denis (M)
Mar. GEY (F)
Observations : La marraine est la fille d'Emiliand.

16/09/1686

COINTOT Jacques
fils légitime de COINTO Jean et de RYCHENET Marie
Par. COINTOT Jacques (M)
Mar. REGNAU Claudia (F), résidant à SAUSOY?

22/09/1686

JAIM Claudia
fille légitime de JAIM François et de PRELOT Rose
Par. GUYENOT Jean (M), résidant à FRETTERANS(71207)
Mar. GEY Claudia (F), résidant à NEUBLANS-ABERGEMENT(39385)
Observations : La marraine est la fille d'Emiliand. Baptisé le 22 septembre 1686 "a duob
dieb ononda".

06/10/1686

VAULVRIOT Jeanne
fille légitime de VAULVRIOT Claude, résidant à NEUBLANS-ABERGEMENT(39385)
et de FRANON Denise
Par. POISET Jacques (M), résidant à NEUBLANS-ABERGEMENT(39385)
Mar. BOUNIN Jeanne (F), résidant à NEUBLANS-ABERGEMENT(39385)

20/10/1686

TARTELIN Claudia
fille légitime de TARTELIN Jacques et de GYRARDOT Désirée
Par. TARTELIN X (M)
Mar. BEY Claudia (F), résidant à NEUBLANS-ABERGEMENT(39385), au lieu-dit Le Petit Meix

28/10/1686

CHAUDAT Emiliande
fille légitime de CHAUDAT Philibert, résidant à NEUBLANS-ABERGEMENT(39385)
et de RAVAUX Emiliande
Par. RAVAUX François (M), résidant à NEUBLANS-ABERGEMENT(39385)
Mar. CUPILLOTTE Emiliande (F), résidant à NEUBLANS-ABERGEMENT(39385)

03/11/1686

GARNIER Emiliand
fils légitime de GARNIER Jean Jacques, résidant à NEUBLANS-ABERGEMENT
et de LESCHERIE Anne
Par. LOYSON Emiliand (M), résidant à NEUBLANS-ABERGEMENT(39385)
Mar. VIVANT Elisabeth (F), résidant à NEUBLANS-ABERGEMENT(39385)

10/11/1686

MYCONNET Claudia, née le 10/11/1686
fille légitime de MYCONNET Jean et de BOISSELOT Claudia
Par. BOISSELOT Jacques (M), résidant à LAYS SUR LE DOUBS(71254)
Mar. MYCONNET Claudia (F), résidant à LA CHAPELLE SAINT SAUVEUR(71093)
Observations : La marraine est dite "haute".

24/11/1686

VAULCHE Emiliande
fille légitime de VAULCHE Denis et de VAULVRIOT Anne
Par. CHAYSEAU François (M)
Mar. MUNIER Emiliande (F)

07/01/1687

BRETON Emiliande
fille légitime de BRETON Benoit et de X Marguerite
Par. RAVAUX Guydo (M)
Mar. CHAROLE Emiliande (F)

26/01/1687

FOURNERET Anne
fille légitime de FOURNERET Charles et de DARON Marguerite
Par. RYARD Claude Emiliand (M), Notaire
Mar. GAUDRY Anne (F), résidant à NEUBLANS-ABERGEMENT(39385)
Observations : Le parrain est dit "maitre". La marraine est la fille de Jacques.

23/02/1687

BRANCHET Charles
fils légitime de BRANCHET Michel et de LYVERSIER Jeanne
Par. FEBVRE Charles (M)
Mar. BRACHET Philippine (F)

24/02/1687

DEMORTIER Angélique
fille légitime de DEMORTIER Gabriel et de LOYSON Emiliande
Par. JACQUOT Pierre (M)
Mar. DE BIERGE Angélique (F)
Observations : La marraine est dite "maitre".

02/03/1687

LOYSON Claudia, née le 26/02/1687
fille légitime de LOYSON Edmond et de PETIT Claudia
Par. RAVAUX Guydo (M)
Mar. PINOTTE Claudia (F)

02/03/1687

VARENNE Claudia
fille légitime de VARENNE Denis et de VAUVRIOT Gasparde
Par. GYRARDOT Claude Emiliand (M)
Mar. POYSET Claudia (F)

04/03/1687

BOBET Jean Jacques
fils légitime de BOBET Pierre et de RICHENET Anne
Par. BABET Jean Jacques (M)
Mar. VILLEVIESLE Anne (F)
Observations : La marraine est dite "haute".

04/03/1687

LATUILLIERE Emiliande, née le 04/03/1687
fille légitime de LATUILLIERE Jacques et de GUILLEMET Françoise
Par. MICONNET Jean (M)
Mar. CUPILLOTE Emiliande (F)

09/03/1687

BOYRAT Claudia
fille légitime de BOYRAT Louis et de TARTELIN Friaque
Par. GARNIER Jean Jacques (M)
Mar. DURAND Claudia (F)

16/03/1687

GEY Susanne
fille légitime de GEY Emiliand et de GARNIER Claudia
Par. RYARD Ignace (M)
Mar. DE BIERGE Susanne (F)
Observations : La marraine est dite "maitre".

21/03/1687

GRAND PRE Pierre
fils légitime de GRAND PRE Claude et de MARCEAU Nicole
Par. GAULTIER Pierre (M), résidant à SEURRE(21)
Mar. MAIRE Jeanne (F)
Observations : Le parrain est dit "maitre".

25/03/1687

RAVAUX Claudia
fille légitime de RAVAUX Claude et de POILLOU Claudia
Par. JACQUOT Ignace (M)
Mar. RAVAUX Claudia (F)

27/03/1687

CROT Claudia
fille légitime de CROT Guillaume et de TEPIGNER Françoise
Par. LOUVRIE Jean (M)
Mar. BOY Claudia (F)

15/05/1687

GEY Claude Emiliand
fils légitime de GEY Etienne et de FERGUIER Anne
Par. RYARD Claude Emiliand (M), Notaire
Mar. MONNOT Elisabeth (F)
Observations : Le parrain est dit "honorable".

29/06/1687

PRINCE Jean Baptiste
fils légitime de PRINCE Claude et de BARTAU Marguerite
Par. CHESAU Jean Baptiste (M)
Mar. CUPILLOTTE Emiliande (F)

02/09/1687

COINTOT François
fils légitime de COINTOT Claude François et de RAVAUX Claudia
Par. CHAYSAU François (M)
Mar. HUMBERT Elisabeth (F)

02/09/1687

VAULVRIOT Huguette
fille légitime de VAULVRIOT Nicolas et de LIGIER Jeanne
Par. MOURIAU Charles (M)
Mar. MISERE Huguette (F)

05/10/1687

FOURNERET Philibert, né le 03/10/1687
fils légitime de FOURNERET Jean et de ROUIER Philiberte
Par. ROUIER Philibert (M)
Mar. HUMBERT Marie (F)

11/11/1687

CHAUDAT Elisabeth
fille légitime de CHAUDAT Philibert et de RAVAUX Emiliande
Par. RAVAUX Claude (M)
Mar. MONNOT Elisabeth (F), résidant à NEUBLANS-ABERGEMENT(39385)

14/12/1687

MILLET Guydo
fils légitime de MILLET Etienne et de MAUDAME Cécile
Par. ROUIER Guydo (M), résidant à TEIGNEVO?
Mar. PETIT Claudia (F), résidant à NEUBLANS-ABERGEMENT(39385)
Observations : Le parrain est de passage à Neublans-Abergement.

10/02/1688

GARNIER Guydo, né le 07/02/1688
fils légitime de GARNIER Jean Jacques, (S) et de LESCHERIE Anne
Par. RAVAUX Guydo (M)
Mar. MILLET (F)

26/02/1688

POYSET Anne
fille légitime de POYSET Jacques et de MISERE Antoinette
Par. BABET Jean Anathoile (M)
Mar. LESCHERIE Anne (F), résidant à NEUBLANS-ABERGEMENT(39385)
Observations : Le parrain est dit "haute".

14/03/1688

BYET Claude
fils légitime de BYET Denis et de MICHAU Claudia
Par. SYMONNET Claude (M)
Mar. MARCEAU Nicole (F), résidant à NEUBLANS-ABERGEMENT

14/03/1688

VAULCHEZ Jeanne
fille légitime de VAULCHEZ Jean, résidant à NEUBLANS-ABERGEMENT(39385)
au lieu-dit L'abergement Saint Jean et de MERCIER Jeanne
Par. ROUIER Guydo (M)
Mar. ROUIER Jeanne (F), résidant à MOUTHIER EN BRESSE(71326), au lieu-dit Chouillère

15/03/1688

BOITET Denis
fils légitime de BOITET Philibert et de CHESAUX Denise
Par. PINOTTE Denis (M)
Mar. FERTIER Anne (F)

16/03/1688

CHESAUX Jeanne Françoise
fille légitime de CHESAUX Jean Baptiste et de GAUDRY Claudia
Par. CHAISAUX François (M)
Mar. BABET Jeanne Antoine (F)

18/03/1688

CUZEY Claude
fils de CUZEY François et de CHAUDAT Philiberte
Par. CHAYSAUX François (M)
Mar. RAVAUX Claudia (F)

21/03/1688

MICONNET Marie
fille légitime de MICONNET Jean et de BOYSELOT Claudia
Par. RAVAUX Guydo (M)
Mar. HUMBERT Marie (F), résidant à NEUBLANS-ABERGEMENT(39385)

31/03/1688

VYARD Jean
fils légitime de VYARD Damien et de MARTIN Pernelle
Par. MERCIER Jean (M)
Mar. POILLOU Claudia (F)

01/04/1688

RYARD Bénigne, né le 29/03/1688
fils légitime de RYARD Claude Emiliand, Notaire et de CUPILLOTTE Emiliande
Par. CUPILLOTTE Bénigne (M), résidant à LONGWY SUR LE DOUBS(39299)
Mar. CUPILLOTTE Claudia (F), résidant à CHOUVRE, CHONOVE OU CHOUERE?
Observations : Le parrain est dit "honorable". La marraine est dite "haute".

04/04/1688

RAGONDET Philippe, né le 04/04/1688
fils légitime de RAGONDET Benoit, résidant à NEUBLANS-ABERGEMENT(39385)
au lieu-dit L'abergement et de EVRAD Pierrette
Par. VAULVRIOT Philippe (M)
Mar. CONRY Françoise (F)

29/04/1688

GRAND PRE Claude
fils légitime de GRAND PRE Charles et de MAISTRE Jeanne
Par. GRANDPREZ Claude (M)
Mar. TARTELIN Friaq (F), résidant à NEUBLANS-ABERGEMENT(39385)
au lieu-dit Le Petit Meix
Observations : La marraine est de passage à Neublans-Abergement.

27/05/1688

MARTIN Jean Jacques
fils légitime de MARTIN Antoine et de MOURE Denise
Par. BABET Jean Jacques (M)
Mar. RAVAUX X (F)
Observations : La marraine est la fille de feu Sébastien.

06/06/1688

VANET Jean
fils légitime de VANET Emiliand et de GOURRIE Philibert
Par. GUYENOT Jean (M)
Mar. MARECHAL Jacobae (F)

13/06/1688

PIRODON Emiliande
fille légitime de PIRODON Michel et de BLANCHOT Claudia
Par. GILLOT Claude Emiliand (M)
Mar. CHAUDAT Emiliand (F)
Observations : Jumelle.

13/06/1688

PIRODON Marguerite
fille légitime de PIRODON Michel et de BLANCHOT Claudia
Par. JACQUOT Pierre (M)
Mar. PIRODON Marguerite (F)
Observations : Jumelle.

16/06/1688

JEANNIOT Jean Anathoile
fils illégitime de JEANNIOT Hugues et de GENDRE Claude Marie
Par. BABET Jean Anathoile (M)
Mar. BRETON Emiliande (F)

17/06/1688

COINTOT Jean Jacques
fils légitime de COINTOT Jacques et de LOURNOT Françoise
Par. BABET Jean Jacques (M)
Mar. CUPILLOTTE Emiliande (F)
Observations : Le parrain est dit "honorable".

02/07/1688

JACQUOT Jean, né le 30/06/1688
fils légitime de JACQUOT Jean et de BLANCHOT Marguerite
Par. EUGEDE Jean (M)
Mar. BOISELOT Emiliande (F), résidant à CHARETTE-VARENNES(71101)

25/07/1688

VAULUYSANT Claude
fils légitime de VAULUYSANT Claude et de ROUYER Rose
Par. MILLET Claude (M)
Mar. BABET Françoise (F)

25/08/1688

HUMBERT/Philippine
fille légitime de HUMBERT Philippe et de BURDAUSE Françoise
Par. SAPREY Nicolas (M)
Mar. BLANCHOT Philippine (F)
Observations : Baptisé par Frère François de SEMEUR en l'absence du curé de Neublans-Abergement.

02/10/1688

MARTIN Charles
fils légitime de MARTIN Antoine et de MOUREZ Denise
Par. CUSEY Charles (M)
Mar. MILLET Denise (F)

21/10/1688

GEY Anne
fille légitime de GEY Emiliand, résidant à NEUBLANS-ABERGEMENT(39385)
et de GARNIER Claudia
Par. RAVAUX Guydo (M), résidant à NEUBLANS-ABERGEMENT(39385)
Mar. BABET Anne (F), résidant à NEUBLANS-ABERGEMENT(39385)

07/11/1688

BEY Odette
fille légitime de BEY Jean et de EUVRARD Claude
Par. CHESAUX Claude (M)
Mar. BARRE Odette (F)
Observations : Parrain fils de Francois. Marraine fille de Jean de FRETTERANS

14/11/1688

FRANCOIS Françoise
fille légitime de FRANCOIS Claude et de LURETINE Jeanne
Par. VAULCHEZ Denis (M)
Mar. TEPENET Françoise (F)

28/11/1688

BOBET Claudia
fille légitime de BOBET Pierre et de RICHENET Anne
Par. RICHENET Pierre (M)
Mar. PETI Claudia (F)

08/12/1688

RAVAUX Claudia
fille légitime de RAVAUX François et de CHASIGNOLE Gasparde
Par. VAULCHE Denis (M)
Mar. DURAND Claudia (F)

13/01/1689

RAVAUX Emiliande
fille légitime de RAVAUX Philibert, résidant à NEUBLANS-ABERGEMENT(39385)
et de MILLET Anathoile
Par. BABET Jean Anathoile (M), résidant à NEUBLANS-ABERGEMENT(39385)
Mar. CUPILLOTTE Emiliande (F), résidant à NEUBLANS-ABERGEMENT

23/01/1689

GEY Françoise
fille légitime de GEY Denis et de GUILLOT Claudia
Par. VAULCHE Denis (M)
Mar. MILLET Françoise (F), résidant à NEUBLANS-ABERGEMENT(39385)

20/02/1689

CHAYSAUX Jeanne Antoine
fille légitime de CHAYSAUX François et de POISET Denise
Par. GAULTIER Pierre (M), résidant à SEURRE(21)
Mar. BABET Jeanne Antoine (F), résidant à NEUBLANS-ABERGEMENT(39385)
Observations : Le parrain est dit "maitre".

07/04/1689

MICHEL Pierre, né le 06/04/1689
fils légitime de MICHEL Claude et de RAVAUX Reine
Par. POILLOU Pierre (M)
Mar. MOUNOT Elisabeth (F)

09/04/1689

DAUPHIN François Ignace
fils légitime de DAUPHIN Etienne et de FRANON Claudia
Par. JACQUOT François Ignace (M)
Mar. POILLOU Barbe (F)

28/04/1689

BARRON Edmond
fils légitime de BARRON Jean, résidant à NEUBLANS-ABERGEMENT(39385)
au lieu-dit Le Grand Meix et de ROUIER Nicole
Par. LOYSON Edmond (M)
Mar. MOURIAU Anne (F)

15/05/1689

SEPREY Isaac
fils légitime de SEPREY Nicolas et de MERCIET Jeanne
Par. SEPREY Isaac (M)
Mar. VAULCHER Claudine (F)
Observations : Baptisé par le prêtre d'Authumes 71013 en l'absence du prêtre de Neublans-Abergement.

19/05/1689

BAIM Jeanne
fille légitime de BAIM François et de PRELOT Rose
Par. GUERE Benoit (M), résidant à NEUBLANS-ABERGEMENT(39385)
Mar. BRETON Jeanne (F), résidant à DEUX FAYS(39196)

26/06/1689

CHEMINE Claudia
fille légitime de CHEMINE Georges et de BUGNET Françoise
Par. BABET Jean Anathoile (M)
Mar. GUITTE Claudia (F), résidant à SEURRE(21)
Observations : Le parrain est dit "honorable". La marraine est la femme de "maitre" GAUTIER de Seurre.

10/07/1689

COINTOT Claudia
fille légitime de COINTOT Jean et de RICHENET Marie
Par. GEY Denis (M)
Mar. PINOTTE Claudia (F), résidant à NEUBLANS-ABERGEMENT(39385)

28/08/1689

BOYRAT François
fils légitime de BOYRAT Louis, résidant à NEUBLANS-ABERGEMENT(39385)
au lieu-dit Le Petit Meix et de TARTELIN Friaq
Par. CHAYSAUX François (M)
Mar. MYGNARD Jeanne (F)

30/08/1689

CHAYSAUX Françoise
fille légitime de CHAYSAUX Jean Baptiste et de GAUDRY Claudia
Par. DURAND Guydo (M)
Mar. GAUDRY Françoise (F)

30/08/1689

FOUGEROUGE Pierre
fils légitime de FOUGEROUGE Jean, résidant à NEUBLANS-ABERGEMENT(39385)
au lieu-dit Le Grand Meix et de VAULVRIOT Claudia
Par. ROUIER Pierre (M), résidant à MOUTHIER EN BRESSE(71326), au lieu-dit Chouillère
Mar. BRANCHET Philippine (F)

04/09/1689

PIRODON Susanne
fille légitime de PIRODON Michel et de BLANCHOT Claudine
Par. RAVEAUX Claude Emiland (M)
Mar. GUIENOT Susanne (F)
Observations : Baptisé par le prêtre de Chaussin 39128 en l'absence du prêtre de
Neublans-Abergement

03/11/1689

GEY François
fils légitime de GEY Etienne et de FERQUIET Anne
Par. FONTAINE François (M), résidant à SAUSOY?
Mar. GALMARD Reine (F), résidant à NEUBLANS-ABERGEMENT(39385)

08/11/1689

GILLOT Pierre
fils légitime de GILLOT Emiland et de VAULCHE Toussaine
Par. LAMBERT Pierre (M)
Mar. GILLOT Reine (F)

20/11/1689

CHAUDAT Gabriel
fils légitime de CHAUDAT Philibert et de RAVAUX Emiliande
Par. GARNIER Gabriel (M)
Mar. POYSET Denise (F), résidant à NEUBLANS-ABERGEMENT(39385)

18/12/1689

MILLET Jeanne
fille légitime de MILLET Etienne et de MALDAME Cécile
Par. ROUIER Philibert (M)
Mar. GARNIER Jeanne (F)

25/12/1689

GALLOT François
fils légitime de GALLOT Claude et de DUMOULIN Claudia
Par. BOUNIN François (M)
Mar. CHESAUX Claudia (F)

26/12/1689

FOUGEROUGE Adrien
fils légitime de FOUGEROUGE Antoine et de BRANCHET Philippine
Par. FRANON Adrien (M)
Mar. VAULVRIOT Philippine (F), résidant à NEUBLANS-ABERGEMENT(39385)
au lieu-dit Le Grand Meix

26/12/1689

VAULVRIOT Anne
fille légitime de VAULVRIOT Claude et de FRANON Denise
Par. CHAYSAU François (M), résidant à NEUBLANS-ABERGEMENT(39385)
Mar. MOURIAU Anne (F), résidant à NEUBLANS-ABERGEMENT(39385), au lieu-dit Le Meix
Observations : Jumelle.

26/12/1689

VAULVRIOT Nicolas
fils légitime de VAULVRIOT Claude et de FRANON Denise
Par. VILLOT Nicolas (M), résidant à CHARETTE-VARENNES(71101)
Mar. VAULVRIOT Françoise (F)
Observations : Jumeau.

29/12/1689

SOYEUX Martine
fille légitime de SOYEUX Claude et de BON Claudia
Par. X Antoine (M)
Mar. BOUNIN Martine (F)

1 / 1690

BABET Claude Joseph
fils légitime de BABET Jean et de VILLEVIELLE Barbe
Par. PERYEUR? Claude Joseph (M), résidant à POLIGNY(39434), Prêtre
Mar. VUILLEVIELLE Anne (F), (S)
Observations : L'acte du baptême est daté du 9, l'enfant est né le 6 mais le mois n'est pas indiqué. L'acte se situe entre deux datés respectivement du 27.08 et 30.11.1690. Le père est dit "haut maitre". La mère est dite "haute" Le parrain est prêtre et familier de la colégiale Saint Hypolite de Poligny, remplacé par "haut" BABET Jean Jacques, frère du père qui signe. La marraine est dite "haute maitre"

1 / 1690

COINTOT François
fils légitime de COINTO Jean et de RICHENET Marie
Par. CHAYSAUX François (M), (S)
Mar. CUPILLOTTE Emilande (F), résidant à NEUBLANS-ABERGEMENT(39385), (S)
Observations : L'acte est daté du 16 mais le mois n'est pas indiqué. L'acte se situe entre deux datés respectivement du 27.08 et du 30.11.1690.

15/01/1690

BABET Barbe, née le 10/01/1690
fille légitime de BABET Guydonis et de DEREY Jacobae
Par. RYARD François Ignace (M)
Mar. VAULCHEROT (F)
Observations : La marraine est "demoiselle", veuve de "maitre" GUILLEMIN.

15/01/1690

POYSET Claudia
fille légitime de POYSET Désiré et de MILLET Françoise
Par. VAUCHEZ Denis (M)
Mar. GUITTE Claudia (F)
Observations : Jumelle. La marraine est "demoiselle", femme de "maitre" GAULTIER.

15/01/1690

POYSET Claudia
fille légitime de POYSET Désiré et de MILLET Françoise
Par. POISSET Jacques (M)
Mar. PETIT Claudia (F), résidant à NEUBLANS-ABERGEMENT(39385)
Observations : Jumelle.

15/01/1690

RAGONDET Bernard
fils légitime de RAGONDET Benoit et de EUVRAD Pierrette
Par. LOUVRIE Bernard (M)
Mar. X Louise (F), résidant à LA CHAPELLE SAINT SAUVEUR(71093)

24/02/1690

BRANCHET Antoine
fils légitime de BRANCHET Michel et de LYVERSIER
Par. FOUGEROUGE Antoine (M)
Mar. BRANCHET X (F)
Observations : Jumeau.

24/02/1690

BRANCHET Claude
fils légitime de BRANCHET Michel et de LYVERSIER Jeanne
Par. MILLET Jean (M)
Mar. MERCIER Claudia (F)
Observations : Jumeau.

26/02/1690

VILLET Claudia
fille légitime de VILLET Louis, résidant à LONGEPIERRE(71262) et de TRANCHANT Jeanne
Par. COINTOT Jean (M)
Mar. HUMBERT Claudia (F)

07/03/1690

ROUGET Jean Jacques
fils de ROUGET Claude Philibert et de LESCHERY Marie
Par. GARNIER Jean Jacques (M), résidant à NEUBLANS-ABERGEMENT(39385)
Mar. CORDIER X (F), résidant à LA CHAPELLE SAINT SAUVEUR(71093)

09/03/1690

GEY François
fils légitime de GEY Denis et de GUILLOT Claudia
Par. CHAISAUX François (M)
Mar. VILLEVIELE Barbe (F)
Observations : La marraine est la femme de "maitre" BABET Jean, notaire.

09/03/1690

VIARD Désiré
fils légitime de VIARD Damien et de MARTIN Pierrette
Par. POISET Désiré (M)
Mar. LOURNOT Françoise (F)

12/03/1690

RAVAUX Jeanne
fille légitime de RAVAUX Claude et de POILLOU Claudia
Par. DURAND Guydo (M)
Mar. CHESAUX Jeanne (F)

18/03/1690

VANET Guydo
fils légitime de VANET Emiliand et de GOURRY Philiberte
Par. LESCHERIE Guydo (M)
Mar. BEY Emiliande (F)

19/03/1690

PRINCE Philibert
fils légitime de PRINCE Claude et de BERTAU Marguerite
Par. ROUIER Philibert (M)
Mar. BABET Françoise (F)

26/03/1690

JACQUOT Claudia
fille légitime de JACQUOT Pierre et de HUMBERT Marie
Par. HUMBERT Jean (M)
Mar. PETI Claudia (F)

09/04/1690

SIMONNET Claude Antoine
fils légitime de SIMONNET Claude et de EUVRAD Natholia
Par. GAUDRY Claude Antoine (M), résidant à NEUBLANS-ABERGEMENT(39385)
Mar. DUR Claudia (F), résidant à FRETTERANS(71207)

10/04/1690

BOBET Claudia
fille légitime de BOBET Pierre et de RICHENET Anne
Par. CHAUDA François (M)
Mar. RAVAUX Claudia (F)

16/04/1690

GARNIER Anne Marie
fille légitime de GARNIER Jean Jacques et de LESCHERY Anne
Par. CHAYSAUX Jean Baptiste (M)
Mar. RICHENET Marie (F)

23/04/1690

FOURNERET Reine
fille légitime de FOURNERET Jean et de ROUIER Berthe
Par. POILLOU Pierre (M)
Mar. VALLIER Reine (F), résidant à PETIT NOIR(39415)

26/04/1690

CHAYSAUX Françoise
fille légitime de CHAYSAUX Philibert et de DU BOIS Christine
Par. PINOTTE Denis (M)
Mar. CONRY Françoise (F)

26/04/1690

GRANDPRET Emiliande
fille légitime de GRANDPRET Claude et de MARCEAU
Par. POYSET Jacques (M)
Mar. CUPILLOTTE (F)

12/05/1690

GAULTIER Jeanne
fille légitime de GAULTIER Pierre, résidant à NEUBLANS-ABERGEMENT(39385)
et de GUITTE Claudia
Par. AMIEN Jean (M), résidant à CABILONENSIS?
Mar. GOUJET Jeanne (F), résidant à SEURRE(21), (S)
Observations : Le père est dit "maitre". Le mère est "demoiselle". Le parrain est remplacé
par "maitre" PINSONNAT Pierre qui signe. La marraine est dite "maitre"

23/05/1690

VARRENNE Jeanne Anathoile
fille légitime de VARRENNE Denis et de ROLET Gasparde
Par. BABET Jean Anathoile (M)
Mar. X X (F), résidant à LA CHAPELLE SAINT SAUVEUR(71093)

26/05/1690

GEY Jean Jacques
fils légitime de GEY Emiliand et de GARNIER Claudia
Par. GARNIER Jean Jacques (M)
Mar. PETIT Claudia (F)

08/06/1690

DEMORTIER Pierre
fils légitime de DEMORTIER Gabriel et de LOYSON Emiliande
Par. POILLOU Pierre (M)
Mar. PINOTTE Claudia (F), résidant à NEUBLANS-ABERGEMENT(39385)

18/06/1690

REBOAM Claude François, né le 16/06/1690
fils légitime de REBOAM Emiliand et de MOREAU Berte
Par. BOILLAUD Claude (M), résidant à LONGWY SUR LE DOUBS(39299)
Mar. BABET Françoise (F), résidant à NEUBLANS-ABERGEMENT(39385)

20/06/1690

BIETRY Emiliande
fille légitime de BIETRY Benoit et de NOBY Emiliande
Par. DAMOTTE Etienne (M), résidant à AUTHUMES(71013)
Mar. CUPILLOTTE Emiliande (F)
Observations : Le parrain est dit "maitre". La marraine est dite "honorable".

12/07/1690

VAUCHEZ François
fils légitime de VAUCHEZ Jean, résidant à NEUBLANS-ABERGEMENT(39385)
au lieu-dit L'abergement et de MERCIER Jeanne
Par. LAMBELIN François (M), résidant à MOUTHIER EN BRESSE(71326)
au lieu-dit Chouillère
Mar. LOUVRIER Claudia (F)

15/08/1690

POYSET Jeanne Antoine
fille légitime de POYSET Jacques et de MISERE Huguette
Par. DURAND Guydo (M)
Mar. GARNIER Jeanne Antoine (F), résidant à NEUBLANS-ABERGEMENT(39385)

27/08/1690

RAVAUX Jacques, né le 25/08/1690
fils légitime de RAVAUX François et de CHASSIGNOLE Gasparde
Par. COINTOT Jacques (M)
Mar. RAVAUX Claudia (F), résidant à NEUBLANS-ABERGEMENT

30/11/1690

FOUGEROUGE Claudia
fille légitime de FOUGEROUGE Antoine et de BRANCHET Philippine
Par. ROUIER Philibert (M), (S)
Mar. LESCHERIE Claudia (F)
Observations : Le parrain signe "ROYIE".

03/12/1690

BOITET Anathoile
fille légitime de BOITET Philibert et de CHAYSAU Denise
Par. RAVAUX Claude (M)
Mar. MILLET Anathoile (F)

03/12/1690

RAVAUX Claudia
fille légitime de RAVAUX Guydonis et de MONNOT Elisabeth
Par. COINTOT Jean (M), (S)
Mar. RAVAUX Claudia (F)

21/12/1690

CROC Pierre
fils légitime de CROC Guillaume et de TEPINEZ Françoise
Par. BILLOT Pierre (M), (S)
Mar. SOILLOT Emiliande (F)
Observations : Le parrain est dit "maitre" et signe "BULLIOD".

04/02/1691

VAULVRIOT Jean Baptiste
fils légitime de VAULVRIOT Claude et de FRANON Denise
Par. ROBERGET Jean Baptiste (M), résidant à AUTHUMES(71013), Faber ferrarius
Mar. PETIT Claudia (F), résidant à NEUBLANS-ABERGEMENT(39385)

18/02/1691

COLOT François
fils légitime de COLOT Jean et de GYRARDOT Claudia
Par. FONTAINE François (M)
Mar. LESCHERIE Anne (F)

25/03/1691

CUZEY Jeanne
fille légitime de CUZEY François et de CHAUDAT Anne
Par. POILLOU Pierre (M)
Mar. CHESAUX Jeanne (F)

25/03/1691

LAMBERGET Emiliand
fils légitime de LAMBERGET Jacques et de VAULVRIOT Denise
Par. FRANCOIS Emiliand (M)
Mar. MILLET Anathoile (F)

28/03/1691

GRANDPREZ Claude Emiliand
fils légitime de GRANDPREZ Charles et de MAISTRE Jeanne
Par. RYARD Claude Emiliand (M)
Mar. GUITTE Claudia (F)
Observations : Le parrain est dit "haut". La marraine est "demoiselle".

12/04/1691

TARTELIN Friacqa
fille légitime de TARTELIN Antoine et de MIGNARD Catherine
Par. MIGNARD Guillaume (M)
Mar. TARTELIN Friaca (F)

26/04/1691

GRANDPREZ Jeanne
fille légitime de GRANDPREZ Claude et de MARCEAU Nicole
Par. GRANDPREZ Charles (M)
Mar. ROY Jeanne (F)

03/05/1691

SEPREZ Jacques, né le 01/05/1691
fils légitime de SEPREZ Nicolas et de MERCIER Jeanne
Par. POYSET Jacques (M)
Mar. BOUNIN Jeanne (F)

14/05/1691

RYARD Jean Baptiste
fils légitime de RYARD Claude Emiliand et de CUPILLOTTE Emiliande
Par. CUPILLOTTE Jean Baptiste (M)
Mar. CUPILLOTTE (F)
Observations : Le parrain est le fils de Claude. La marraine est la fille de Philibert de Longwy sur le Doubs.

21/05/1691

GAULTIER Anne
fille légitime de GAULTIER Pierre et de GUITTE Claudia
Par. PINSONNAT Pierre (M)
Mar. BERET Anne (F), résidant à SEURRE
Observations : Le père et le parrain sont dits "maitre". La mère est dite "maitre".

26/05/1691

MOURRIN Claude
fils légitime de MOURRIN Jean, résidant à NEUBLANS-ABERGEMENT(39385) et de BOUANEU
Par. MILLET Claude (M)
Mar. VAULCHEZ Emiliande (F), résidant à NEUBLANS-ABERGEMENT(39385)

17/06/1691

GARNIER Etienne, né le 12/06/1691
fils légitime de GARNIER Jean Jacques et de LESCHERIE Anne
Par. VINON Etienne (M), résidant à DOLE(39198), Avocat
Mar. CUPILLOTTE Emiliande (F), résidant à NEUBLANS-ABERGEMENT(39385)
Observations : Le parrain est dit "noble", remplacé par GARNIER Gabriel. La marraine est dite "haute".

21/06/1691

COINTOT Pierre, né le 19/06/1691
fils de COINTOT Jacques et de LOURNOT Françoise
Par. COINTOT Pierre (M)
Mar. LOURNOT (F)

01/07/1691

MARTINET Claude
fils légitime de MARTINET Antoine et de MOUREZ Denise
Par. MONNOT Claude (M), résidant à FRETTERANS(71207)
Mar. MARTIN Claudia (F), résidant à FRETTERANS(71207)

09/09/1691

CHESAUX Marguerite, née le 02/09/1691
fille légitime de CHESAUX Jean Baptiste et de GAUDRY Claudia
Par. BABET Jean Anathoile (M), Notaire, (S)
Mar. REGNOT Marguerite (F), (S)
Observations : Le parrain est dit "maitre". La marraine est dite "maitre", et signe
"REIGNAULT".

16/09/1691

CHAUDAT Reine, née le 14/09/1691
fille légitime de CHAUDAT Pierre et de MILLET Emiliande
Par. DURAND Guydo (M)
Mar. BONVALOT Reine (F), résidant à PETIT NOIR(39415)

16/09/1691

JACQUOT Emiliande, née le 13/09/1691
fille légitime de JACQUOT Pierre et de HUMBERT Marie
Par. GUIENOT Jean (M)
Mar. RAVAUX Emiliande (F)

30/09/1691

MILLET Anathoile, née le 28/09/1691
fille légitime de MILLET Jean et de BEY Claudia
Par. ROUGET Claude Philibert (M)
Mar. MILLET Anathoile (F)

14/10/1691

GEY Denis, né le 09/10/1691
fils légitime de GEY Etienne et de FERQUIET Anne
Par. ROUGET Denis (M)
Mar. VILLEVIELLE Barbe (F), résidant à NEUBLANS-ABERGEMENT(39385)
Observations : Le parrain et la marraine sont dits "haute".

28/10/1691

VAULVRIOT Nicolas
fils légitime de VAULVRIOT Philippe et de VAULCHEZ Claudia
Par. VAULVRIOT Nicolas (M)
Mar. MOURIAU Anne (F)

16/12/1691

BOY Claudia, née le 15/12/1691
fille légitime de BOY Jean et de EUVRAD Claudia
Par. BABET? Jean (M)
Mar. PETIT Claudia (F)

26/12/1691

COINTOT Jacques, né le 25/12/1691
fils légitime de COINTOT Jean et de RICHENET Marie
Par. GAUDRY Jacques (M)
Mar. POILLOUX Claudia (F)

02/01/1692

GILLOT Emiliande
fille légitime de GILLOT Emiliand, résidant à NEUBLANS-ABERGEMENT(39385)
et de VAULCHE Toussaine
Par. GILLOT Jean Jacques (M), résidant à NEUBLANS-ABERGEMENT(39385)
Mar. MILLET Emiliande (F), résidant à NEUBLANS-ABERGEMENT(39385)

06/01/1692

CHAYSAUX Claudia
fille légitime de CHAYSAUX François et de POISET Denise
Par. PONTENET Charles (M), résidant à CHAUSSIN(39128)
Mar. GUITTE Claudia (F), (S)
Observations : La marraine est dite "maitre".

09/02/1692

DAUPHIN Françoise, née le 05/02/1692
fille légitime de DAUPHIN Etienne et de FRANON Claudia
Par. POILLOUX Jean (M)
Mar. CHAUDAT Anne (F)

02/03/1692

RAVAUX Denis, né le 26/02/1692
fils légitime de RAVAUX Philibert et de MILLET Anathoile
Par. PINNOTTE Denis (M)
Mar. RAVAUX Claudia (F)

08/03/1692

MARTIN Pierrette, née le 05/03/1692
fille légitime de MARTIN Bernard et de COURTOIS Anne
Par. GAULTIER Pierre (M)
Mar. DERRIO Pierrette (F), résidant à MOUTHIER EN BRESSE(71326)

11/03/1692

RAGONDET Claude
fils légitime de RAGONDET Benoit et de EUVRAD Pierrette
Par. EUVRAD Claude (M)
Mar. RAGONDET Lazare (F), résidant à NEUBLANS-ABERGEMENT(39385)

16/03/1692

DEMORTIER Jean, né le 14/03/1692
fils légitime de DEMORTIER Gabriel et de LOYSON Emiliande
Par. LOYSON Jean (M)
Mar. PETIT Denise (F)

19/03/1692

VAULCHE Claude
fils légitime de VAULCHE Jean et de MERCIER Jeanne
Par. GARNIER Claude (M)
Mar. VAULCHER Jeanne Antoine (F), résidant à NEUBLANS-ABERGEMENT(39385)

06/04/1692

PUIRODON Claudia
fille légitime de PUIRODON Michel et de BOUCHON Marguerite
Par. MILLON Antoine (M)
Mar. CHESAUX Claudia (F), résidant à NEUBLANS-ABERGEMENT(39385)

11/04/1692

MALTHEY Susanne, née le 03/04/1692
fille illégitime de MALTHEY Claude et de FRAM Anne
Par. GONSSERET Antoine (M), résidant à DOLE(39198), (S)
Mar. GUYENOT Susanne (F), résidant à NEUBLANS-ABERGEMENT
Observations : Le parrain est dit "maitre".

13/04/1692

BYET Pierre
fils légitime de BYET Denis, résidant à NEUBLANS-ABERGEMENT(39385)
et de MICHAU Claudia
Par. SOYEUX Pierre (M), résidant à NEUBLANS-ABERGEMENT(39385)
Mar. RICHENET Marie (F), résidant à NEUBLANS-ABERGEMENT(39385)

15/04/1692

DURAND Simon, né le 12/04/1692
fils légitime de DURAND Guydonis et de GALLOT Anathoile
Par. GALLOT Simon (M), résidant à LONGWY SUR LE DOUBS(39299), Diacre, (S)
Mar. CURTILLERET Catherine (F)
Observations : Le parrain est dit "maitre", diacre et parent de la mère. La marraine est remplacée par Marguerite, fille de la mère.

04/05/1692

VAULUYSANT Charles, né le 02/05/1692
fils légitime de VAULUYSANT Claude, résidant à NEUBLANS-ABERGEMENT et de ROUIER Rose
Par. JACQUOT Charles (M), résidant à NEUBLANS-ABERGEMENT(39385)
Mar. CHASSIGNOLE Gasparde (F), résidant à NEUBLANS-ABERGEMENT

13/05/1692

REGNAUD Emiliande
fille légitime de REGNAUD Claude, résidant à NEUBLANS-ABERGEMENT(39385)
au lieu-dit L'abergement et de GASTILLE Pierrette
Par. FEBVRE Denis (M)
Mar. VAUCHEZ Emiliande (F)

15/05/1692

BRANCHET Pierre
fils légitime de BRANCHET Michel et de LYVERSIER Jeanne
Par. POILLOU Pierre (M)
Mar. RICHENET X (F)
Observations : Jumeau.

20/05/1692

BRANCHET Françoise, née le 13/05/1692
fille légitime de BRANCHET Michel et de LYVERSIER Jeanne
Par. GAUDRY Claude Antoine (M)
Mar. MILLET Françoise (F)
Observations : Jumelle.

10/06/1692

CAMU Etiennette
fille légitime de CAMU Politi et de VAULVRIOT Jeanne
Par. FEBVRE Denis (M), (S)
Mar. VAULVRIOT Etiennette (F), résidant à NEUBLANS-ABERGEMENT(39385)

24/06/1692

FEBVRE Denis
fils légitime de FEBVRE Charles et de MOURIAUX Anne
Par. FEBVRE Denis (M)
Mar. VAULCHET Claudia (F), résidant à NEUBLANS-ABERGEMENT(39385)
au lieu-dit Le Grand Meix
Observations : La marraine est de passage à Neublans-Abergement.

30/06/1692

HUMBERT Pierre, né le 29/06/1692
fils légitime de HUMBERT Philippe et de BREDJSE Jeanne
Par. BOISSARD Pierre (M)
Mar. BEY Rose (F), résidant à TORPES

15/07/1692

GRANDPREZ Susanne, née le 13/07/1692
fille légitime de GRANDPREZ Claude et de MARCEAU Nicole
Par. POISET Désiré (M)
Mar. GUYENOT Susanne (F)

03/08/1692

GUYENOT Elisabeth, née le 31/07/1692
fille légitime de GUYENOT Jean et de HUMBERT Claudia
Par. DUBIE Jean (M), résidant à YSERAND?
Mar. HUMBERT Elisabeth (F)

15/08/1692

MAUCHANT Denise
fille légitime de MAUCHANT Claude et de SEPRE Claudia
Par. MOUREAU Charles (M)
Mar. FRANON Denise (F), résidant à NEUBLANS-ABERGEMENT(39385)
au lieu-dit Le Grand Meix

17/08/1692

CHAUDAT Denise
fille légitime de CHAUDAT Philibert et de RAVAUX Emiliande
Par. RAVAUX Claude (M), (S)
Mar. RAVAUX (F)

19/08/1692

SEPRE Jean Anathoile, né le 17/08/1692
fils légitime de SEPRE Nicolas et de MERCIER Jeanne
Par. BABET X (M), Notaire, (S)
Mar. PETIT Denise (F)
Observations : Le parrain est dit "maitre", signe "J.A. BABET".

04/09/1692

RAVAUX Denis, né le 01/09/1692
fils légitime de RAVAUX François, résidant à NEUBLANS-ABERGEMENT(39385)
et de CHASSIGNOLE Gasparde
Par. PINOTTE Denis (M), résidant à NEUBLANS-ABERGEMENT(39385)
Mar. LESCHERIE Anne (F), résidant à NEUBLANS-ABERGEMENT(39385)

14/09/1692

LABELIN François
fils légitime de LABELIN Hubert, résidant à MOUTHIER EN BRESSE(71326)
au lieu-dit Chouillère et de BOUNIN Guillemette
Par. BONNIN François (M)
Mar. VILLEVIELLE Barbe (F)
Observations : La marraine est dite "haute".

14/12/1692

BOYRAT Nicolas, né le 12/12/1692
fils légitime de BOYRATA Louis et de TARTELIN Fiacque
Par. VAULVRIOT Nicolas (M)
Mar. ROUGET Anne (F), résidant à NEUBLANS-ABERGEMENT(39385), au lieu-dit Le Grand Meix

27/12/1692

TRIBET Jean Baptiste, né le 24/12/1692
fils légitime de TRIBET Emiliand et de GENEVOY Anne
Par. BECOLET Jean Baptiste (M), résidant à PETIT NOIR(39415)
Mar. BEAUX Barbe (F), résidant à DOLE(39198)
Observations : Le parrain est le fils de Claude François.

27/01/1693

BABET Guido, né le 25/01/1693
fils légitime de BABET Pierre, résidant à NEUBLANS-ABERGEMENT(39385)
et de RICHENET Anne
Par. DURAND Guido (M), résidant à NEUBLANS-ABERGEMENT(39385)
Mar. RICHENET Marie (F), résidant à NEUBLANS-ABERGEMENT

08/02/1693

CHAUDA Jeanne Antoine
fille légitime de CHAUDA Benoit et de RAVAUX Jeanne
Par. BABET Joseph (M), résidant à NEUBLANS-ABERGEMENT(39385)
Mar. RAVAU Jeanne Antoine (F)
Observations : Le parrain est le fils d'Anathoile.

01/03/1693

JACQUOT Angélique, née le 27/02/1693
fille légitime de JACQUOT Ignace et de DOREY Pierrette
Par. BABET Jean (M), Notaire
Mar. DEBIERGE Angélique (F)
Observations : Le parrain et la marraine sont dits "maitre".

10/03/1693

RAVAUD Denise, née le 09/03/1693
fille légitime de RAVAUD Claude et de POILLOUX Claudia
Par. RAVAUD Claude (M)
Mar. PRIN Denise (F)
Observations : Le parrain est le fils de Guidonis. La marraine est la femme de GAUTHERON François.

24/03/1693

BABET Anne, née le 20/03/1693
fille légitime de BABET Jean Anathoile et de VILLEVIELLE Anne Barbe
Par. VILLEVIELLE François (M), résidant à SAULCOY?, (S)
Mar. BONGUELET Anne Guillemette (F), (S)
Observations : Le père, le parrain et la marraine sont dits "maitre".

25/03/1693

CUSEY Guido, né le 22/03/1693
fils légitime de CUSEY François et de CHAUDAT Philiberte
Par. DURAND Guido (M), (S)
Mar. MILLET Claudia (F), (S)
Observations : La marraine est la fille de Claude et de LESCHERIE Claudia.

02/04/1693

DURAND Claude
fils légitime de DURAND Guido et de GALLOT Anathoile
Par. DURAND Claude (M)
Mar. GALLOT Catherine (F), résidant à LONGWY SUR LE DOUBS(39299)

12/04/1693

COULOT Claude Emiliand
fils légitime de COULOT Jean, résidant à NEUBLANS-ABERGEMENT(39385)
au lieu-dit Le Meix et de GIRARDOT Claudia
Par. GIRARDOT Claude Emiliand (M)
Mar. SANTENET Louise (F), résidant à LA CHAPELLE SAINT SAUVEUR(71093)
Observations : Baptisé par "maitre" THEVENIN Henri, curé de Petit Noir en l'absence du curé
de Neublans-Abergement.

12/04/1693

TARTELIN Denise
fille légitime de TARTELIN Antoine et de MIGNARD Catherine
Par. POISET Jacques (M)
Mar. MIGNARD Denise (F)
Observations : Baptisée par "maitre" THEVENIN Henri de Petit Noir 39415.

07/06/1693

GALLOT Claude François
fils légitime de GALLOT Jean et de BARDET Anne
Par. BONIN Claude François (M)
Mar. DORE Jacoba (F), résidant à NEUBLANS-ABERGEMENT(39385)

06/09/1693

GEY Anne
fille légitime de GEY Etienne et de FERRETIER Anne
Par. RAVAUULT Jean Baptiste (M)
Mar. JEUNON Anne (F), résidant à ANNOIRE(39011)

09/09/1693

GRANDPREL Nicolas
fils légitime de GRANDPREL Charles et de MAIRE Jeanne
Par. VAUVRIOT Nicolas (M), résidant à NEUBLANS-ABERGEMENT(39385)
au lieu-dit Le Grand Meix
Mar. MOURICAUX Anne (F), résidant à NEUBLANS-ABERGEMENT(39385)
au lieu-dit Le Grand Meix

13/09/1693

FOURNERET Barbara
fille légitime de FOURNERET Jean et de BOYE Philiberte
Par. RIARD Louis (M), résidant à NEUBLANS-ABERGEMENT(39385)
Mar. L'AUORE Barbara (F)
Observations : Mar. : Epouse de Maitre BABET

25/10/1693

BRANCHET Emilian
fils légitime de BRANCHET Michel et de X Jeanne
Par. LAMBELIN Emilian Philibert (M), résidant à NEUBLANS-ABERGEMENT(39385)
au lieu-dit Le petit Meix
Mar. GAY Françoise (F), résidant à Rye(39472)

07/11/1693

GAUDRY Denis
fils légitime de GAUDRY Claude Antoine et de GARNIER Jeanne
Par. GAUDRY Denis (M)
Mar. MILLET Claudia (F), résidant à NEUBLANS-ABERGEMENT(39385)

14/11/1693

MICHEL Denise
fille légitime de MICHEL Claude et de ROUC... Réginae
Par. PINOTTE Denis (M), résidant à NEUBLANS-ABERGEMENT(39385)
Mar. PETIT Claudia (F), résidant à NEUBLANS-ABERGEMENT(39385)

14/11/1693

RABOUAM Etienne
fils légitime de RABOUAM Emilian et de X Denise
Par. CAREMANTRON Etienne (M)
Mar. ROUGET Bénigne (F)

26/12/1693

MILLET Charles
fils légitime de MILLET Jean, résidant à NEUBLANS-ABERGEMENT(39385)
et de BAY Claudine
Par. JACOB Philippe (M), résidant à NEUBLANS-ABERGEMENT(39385)
Mar. BEY Rosa (F), résidant à NEUBLANS-ABERGEMENT(39385)

22/01/1694

GILLOT Philippe
fils légitime de GILLOT Claude et de MOULARD Clauda
Par. VAUVRIOT Philippe (M), résidant à NEUBLANS-ABERGEMENT(39385)
au lieu-dit Le Grand Meix
Mar. FEUBVRE Jeanne (F)

09/02/1694

VAUVRIOT Anne Guillaume
fille légitime de VAUVRIOT Philibert Claude et de X X
Par. FRANON Adrien (M)
Mar. BONGUELET Anne Guillaume (F), résidant à FRETTERANS(71207)
Observations : Père : décédé Mar. : Maitre

11/02/1694

HUMBERT François
fils légitime de HUMBERT Philippe et de X Françoise
Par. CHESEAU François (M), résidant à NEUBLANS-ABERGEMENT(39385)
Mar. GRENET Anne (F), résidant à LONGWY-SUR-LE-DOUBS(39299)

26/02/1694

VLOT Claude
fils légitime de VLOT Antoine et de FOURNERET Jeanne
Par. ROUET Claude (M), résidant à BELLEGARDE
Mar. GALELTIERE Clauda (F), résidant à BELLEGARDE

05/03/1694

BABET Anne Barbara
fille légitime de BABET Jean Jacques et de SOILLARD Anne
Par. SOILLARD Jean Jacques (M), résidant à PETIT-NOIR(39415), (S)
Mar. LAUORE Anne Barbara (F)
Observations : Par. : signe Saillard Mar. : Maitre, épouse de Maitre BABET

11/03/1694

FOUGEROUGE Antoine
fils légitime de FOUGEROUGE Antoine, résidant à NEUBLANS-ABERGEMENT(39385)
au lieu-dit Le Grand Meix et de BRANCHET Philippe
résidant à NEUBLANS-ABERGEMENT(39385), au lieu-dit Le Grand Meix
Par. BOIS Antoine (M), résidant à NEUBLANS-ABERGEMENT(39385)
au lieu-dit Le Grand Meix
Mar. VAUVRIOT Clauda (F), résidant à NEUBLANS-ABERGEMENT(39385)
au lieu-dit Le Grand Meix
Observations : Père : décédé

21/03/1694

GILLOT Françoise
fille légitime de GILLOT Emilian, résidant à NEUBLANS-ABERGEMENT(39385)
et de VACHES Toussaine, résidant à NEUBLANS-ABERGEMENT(39385)
Par. LOISON Amatus (M), résidant à NEUBLANS-ABERGEMENT(39385)
Mar. GAUDRY Françoise (F), résidant à NEUBLANS-ABERGEMENT(39385)

04/04/1694

GARNIER Anna Barbara
fille légitime de GARNIER Jean Jacques et de LECHERY Anne
Par. MAIRET Jean Jacques (M), résidant à PETIT-NOIR(39415)
Mar. LAUORE Anne Barbara (F)
Observations : Mar. : Epouse de Maitre BABET

11/04/1694

LAMBERGET Hypolite
fils légitime de LAMBERGET Jacques et de VOVRIOT Anne
Par. LETROBLON Hypolite (M), résidant à CHAINEE-DES-COUPIS(39090), (S)
Mar. VAUCHET Emiliana (F)
Observations : Le parrain signe LETROUBLON

02/05/1694

VAUVRIOT Pierre
fils légitime de VAUVRIOT Philippe et de VAUCHEZ Claudia
Par. CORDELIER Pierre (M), résidant à CHAPELLE-SAINT-SAUVOIR(71101)
Mar. POISELAT Clauda (F), résidant à NEUBLANS-ABERGEMENT(39385)
au lieu-dit L'abergement

01/06/1694

CROC Philippe
fils légitime de CROC Guillaume, résidant à NEUBLANS-ABERGEMENT(39385)
au lieu-dit L'abergement et de TEPENEY Françoise
résidant à NEUBLANS-ABERGEMENT(39385), au lieu-dit L'abergement
Par. VOVRIOT Philippe (M), résidant à NEUBLANS-ABERGEMENT(39385)
au lieu-dit Le Grand Meix
Mar. VAUCHEZ Emiliana (F), résidant à NEUBLANS-ABERGEMENT(39385)
au lieu-dit L'abergement

17/06/1694

DEMORTIER Louis, né le 16/06/1694
fils légitime de DEMORTIER Gabriel, résidant à NEUBLANS-ABERGEMENT(39385)
et de LOISON Emiliana, résidant à NEUBLANS-ABERGEMENT(39385)
Par. RIARD Louis (M), résidant à NEUBLANS-ABERGEMENT(39385), (S)
Mar. LOISON Claudia (F), résidant à NEUBLANS-ABERGEMENT(39385)

01/08/1694

CHAUDAT François
fils légitime de CHAUDAT Pierre, résidant à NEUBLANS-ABERGEMENT(39385)
et de MILLIET Emiliana, résidant à NEUBLANS-ABERGEMENT(39385)
Par. CUSEY François (M), résidant à NEUBLANS-ABERGEMENT(39385)
Mar. MILLET Barbara (F), résidant à NEUBLANS-ABERGEMENT(39385)

27/08/1694

POILLOUX Anathoile
fille légitime de POILLOUX Pierre, résidant à NEUBLANS-ABERGEMENT(39385)
et de MILLET Denise, résidant à NEUBLANS-ABERGEMENT(39385)
Par. GEY Jean Anathoile (M), résidant à NEUBLANS-ABERGEMENT(39385)
Mar. MILLET Anathoile (F), résidant à NEUBLANS-ABERGEMENT(39385)
Observations : Mar. : Epouse de RAVEAUX Philibert

01/09/1694

X Claudia
fille légitime de X X et de SACASEINE Maria
Par. MORNEZ Jean (M), résidant à NEUBLANS-ABERGEMENT(39385)
Mar. TEPIGNET Claudia (F), résidant à CHAPELLE-SAINT-SAUVEUR(71093)

03/09/1694

GUILLOT Claude
fils légitime de GUILLOET Antoine, résidant à NEUBLANS-ABERGEMENT(39385)
au lieu-dit L'abergement et de MELY Regina, résidant à NEUBLANS-ABERGEMENT(39385)
au lieu-dit L'abergement
Par. EUVRAS Claude (M), résidant à NEUBLANS-ABERGEMENT(39385)
au lieu-dit L'abergement
Mar. VOCHÉZ Jeanne Anathoile (F), résidant à NEUBLANS-ABERGEMENT(39385)
au lieu-dit L'abergement

08/09/1694

FEUBVRE Charles, né le 05/09/1694
fils légitime de FEUBVRE Denis, résidant à NEUBLANS-ABERGEMENT(39385)
et de BABET Françoise, résidant à NEUBLANS-ABERGEMENT(39385)
Par. MOURIEAUX Charles (M), résidant à NEUBLANS-ABERGEMENT(39385)
Mar. JAQUEZ Jeanne Marguerite (F), résidant à NEUBLANS-ABERGEMENT(39385), (S)

23/09/1694

SAPERET Anne
fille légitime de SAPERET Nicolas et de MERCIER Jeanne
Par. TARTELIN Antoine (M), résidant à NEUBLANS-ABERGEMENT(39385)
au lieu-dit Le Grand Meix
Mar. PINOTTE Clauda (F), résidant à NEUBLANS-ABERGEMENT(39385)

24/09/1694

COINTOT Jean Baptiste
fils légitime de COINTOT Jean, résidant à NEUBLANS-ABERGEMENT(39385)
et de RICHENET Marie, résidant à NEUBLANS-ABERGEMENT(39385)
Par. CHESEAUX Jean Baptiste (M), résidant à NEUBLANS-ABERGEMENT(39385), (S)
Mar. PETIT Clauda (F), résidant à NEUBLANS-ABERGEMENT(39385)

29/09/1694

VAUCHER Philippe
fils légitime de VAUCHER Jean, résidant à NEUBLANS-ABERGEMENT(39385)
au lieu-dit L'abergement et de MERCIER Jeanne, résidant à NEUBLANS-ABERGEMENT(39385)
au lieu-dit L'abergement
Par. VAUVRIOT Philippe (M), résidant à NEUBLANS-ABERGEMENT(39385)
au lieu-dit Le Grand Meix
Mar. JAQUETAT Denise (F), résidant à MOUTHIER-EN-BRESSE(71326), au lieu-dit Chouillère

01/10/1694

BESANCON Claude
fils légitime de BESANCON Claude et de TRI... Clauda
Par. CHESEAUX Claude (M), résidant à NEUBLANS-ABERGEMENT(39385), (S)
Mar. JACOT Léonarde (F), résidant à COURLAOUX(39171)

04/10/1694

RABOUAN Claude, né le 01/10/1694
fils légitime de RABOUAN Emilian et de LESVEQUE Denise
Par. CAREMANTRAN Claude (M), résidant à LONGWY-SUR-LE-DOUBS(39299)
au lieu-dit Hotelañs
Mar. ROUGET Jeanne Bénigne (F)

21/10/1694

TRIBET Jean Emilian, né le 18/10/1694
fils légitime de TRIBET Emilian et de GENEVOIS Anne
Par. RIARD Ignace (M), résidant à NEUBLANS-ABERGEMENT(39385)
Mar. DAULPHIN Marie (F), résidant à FRETTERANS(71207)

23/11/1694

RAGONDET Jean
fils légitime de RAGONDET Pierre, résidant à AUTHUMES(71013) et de X Pierrette
Par. RAGONDET Jean (M)
Mar. ROYER Jeanne (F)

29/12/1694

JACOT Marguerite
fille légitime de JACOT Pierre, résidant à NEUBLANS-ABERGEMENT(39385)
et de HUMBERT Marie, résidant à NEUBLANS-ABERGEMENT(39385)
Par. GARNIER Jacques (M), résidant à NEUBLANS-ABERGEMENT(39385)
Mar. BLANCHOT Marguerite (F), résidant à NEUBLANS-ABERGEMENT(39385)
Observations : Mar. : Epouse de défunt JACOT de NEUBLANS

**ACTES COMPLETS
DES MARIAGES**

25/01/1598

HUDELETET Etienne, résidant à NEUBLANS(39385)
BOUDOT Marie, résidant à NEUBLANS(39385)
Tém. ROUDIER Anathoile (M), Prêtre
RAVAUX Pierr (M)
COURBET Etienne (M), Recteur d'école
GÉLI Claude (M), résidant à CHAUSSIN(39128)
Observations :

28/06/1598

RIARD Claude, résidant à FRETTERANS(71)
COINTOT Claudia, résidant à NEUBLANS(39385)
Ex.Conjoint : +MILLET Nicolas
Tém. GOUPELET Anathoile (M), Prêtre
COINTOT Jacques (M), résidant à DOLE(39198)
DAUFIN Denis (M)
Observations : T1 "Dionisis"

05/06/1599

PUGEOT Nicolas
CHAPE Françoise, résidant à NEUBLANS(39385)
Tém. RAVAU Pierre (M)
BOBET Etienne (M)
VAUCHEROT Pierre (M), Recteur d'école
GUIOTI Claude (M), résidant à CHAUSSIN(39128)

18/07/1599

BABET Claude, résidant à NEUBLANS(39385)
MILLET Jeanne, résidant à NEUBLANS(39385)
Tém. COINTOT Jacques (M)
COINTOT Pierre (M)
RAVAU Pierre (M)
Observations : T1 dit "Magistra"

19/10/1599

POISET Claude, résidant à NEUBLANS(39385)
MARGRET Denise, résidant à NEUBLANS(39385)
Tém. JOZ Claude (M)
TENALLOT Jacques (M)

29/01/1600

GALEMART Sébastien, résidant à NEUBLANS(39385)
MILLET Claudiam, résidant à NEUBLANS(39385)
Tém. CHAMBO Emilianus (M)
MILLET Hugono (M)
MILLET Claude (M)
HUMBER Vincent (M)

09/05/1600

FOULLET Jean, résidant à NEUBLANS(39385)
COINTOT Micheleta, résidant à NEUBLANS(39385)
Tém. RIARD Claude (M)
COINTOT Pierre (M)
FRIAQUI Etienne (M)

11/07/1600

GAUDIER Pierre, résidant à NEUBLANS(39385)
VAUCHER Marguerite, résidant à PETIT NOIR(39415), au lieu-dit Noire
Tém. HUDELETET Pierre (M)
HUDELETET Claude (M)
FOULET Jean (M)

23/01/1601

BALLY Jacques, résidant à NEUBLANS(39385)
CADO Jeanne, résidant à NEUBLANS(39385)
Tém. HUDELETET Etienne (M)
BOUDOT Sébastien (M)
CHAMBO Emilianus (M)

05/02/1602

CHOISEAU Claude, résidant à NEUBLANS(39385)
DAUGIER Guiota, résidant à NEUBLANS(39385)
Tém. BOUDOT Etienne Jacobo (M)
ROUY Etienne (M)
Observations : T1 dit "Magistra" et "Rectury"

22/04/1602

VAUCHIER Jacques, résidant à PETIT NOIR(39415)
VATEN Philiberte, résidant à NEUBLANS(39385)
Tém. REVY Etienne (M)
RABUSET Simon (M)

22/04/1602

CIBOULET Louis, résidant à NEUBLANS(39385)
COINTOT Emiliana, résidant à NEUBLANS(39385)
Tém. POISET Claude (M)
DAUFIN Simon (M)

01/07/1602

ANDRE Nicolas, résidant à NEUBLANS(39385)
DAUGIER Rose, résidant à NEUBLANS(39385)
Tém. GEZ Denis (M)
RAVOZ Pierre (M)
BOUDOT Sébastien (M)

19/11/1602

DU FOUR Claude
BERBELENET Denise, résidant à NEUBLANS(39385)
Tém. BERBELENET Jacques (M)
BOUDOT Sébastien (M)
Observations : L'époux de "LA MAR JOUSSERAND JUXTA POU POULIGNIUM"

14/10/1603

DEVELLE Louis, résidant à ANNOIRE(39011), au lieu-dit Grand Noir
PERRIER Claudiam, résidant à NEUBLANS(39385)
Tém. BOUDOT Sébastien (M)
DEVELLE Philibert (M)

29/02/1604

CRAMIREY Philibert, résidant à NEUBLANS(39385)
HUMBERT Fiacram, résidant à FRETTERANS(71)
Tém. BABET Claude (M)
MILLET Vincent (M)
RAVAUX Pierre (M)

02/05/1604

MILLET Guido, résidant à NEUBLANS(39385)
BOBET Guiete, résidant à NEUBLANS(39385)
Tém. MILLET Vincent (M)
CHAMBO Emiliano (M)
MILLET Xtofor (M)

26/10/1604

COURBET Nicolas, résidant à NEUBLANS(39385)
GUINART Jacoblin, résidant à SENESEZ (?)
Tém. COURBET Hugues (M)
MILLET Vincent (M)
CHAMBO Emiliano (M)

26/10/1604

VALIN Claude, résidant à NEUBLANS(39385)
DU CHEMIN Denise, résidant à PIERRE DE BRESSE(71)
Tém. VALIN Leger (M)
CHAMBO Emiliano (M)
COURBET Nicolas (M)

25/02/1605

MILLET Hugues, résidant à NEUBLANS(39385)
CADO Anathoile, résidant à NEUBLANS(39385)
Tém. GALLEMART Sébastien (M)
RAVAUX Pierre (M)
BOUDOT Sébastien (M)

30/04/1605

POISET Claude, résidant à NEUBLANS(39385), au lieu-dit Petit meix
JANDROZ Antoinette, résidant à ANNOIRE(39011), au lieu-dit Grand Noir
Tém. CHAMBO Emiliano (M)
POISET Claude (M)
MILLET Claude (M)

09/06/1605

BON Jacques, résidant à CHAPELLE SAINT SAUVEUR(71)
DOGIER Michaelia, résidant à NEUBLANS(39385)
Tém. BON Guillaume (M)
HUDELETET Pierre (M)
RAVAUX Pierre (M)

12/05/1606

GALEMARD Sébastien, résidant à NEUBLANS(39385)
FOULET Emiliana, résidant à NEUBLANS(39385)
Tém. MILLET Claude (M)
FOULET Jean (M)
RAVAUX Pierre (M)

21/09/1606

MILLET Claude
GUIOTI Guiljelma
Ex.Conjoint : +COINTOT Pierre, résidant à NEUBLANS(39385), Notaire
Tém. COINTOT Pierre (M)
GALEMARD Sébastien (M)
COINCTOT Claude (M)
CHAMBO Emiliano (M)
Observations : L'époux dit "Honorable". L'ex époux de la mariée dit "Magistra"

20/06/1607

JOZ Claude, résidant à NEUBLANS(39385), au lieu-dit Petit Meix
ANDRÉ Marie, résidant à NEUBLANS(39385)
Tém. JAMEREZ Philibert (M)
POISET Claude (M)
RAVAUX Pierre (M)
HUDELETET Pierre (M)

05/08/1607

POISET Claude
VILLOZ Thoneneta, résidant à NEUBLANS(39385)
Tém. RAVAUX Pierre (M)
CHAMBO Emiliano (M)
LA PAIGE Pierre (M)

05/09/1607

BALLAT Claude, résidant à PIERRE DE BRESSE(71)
MILLET Claudinam, résidant à NEUBLANS(39385)
Tém. BOUDOT Sébastien (M)
HUDELETET Pierre (M)
RAVAUX Noël (M)

27/11/1607

CONVERSET Emilianus, résidant à COULOMNE
fils de +CONVERSET Claude, résidant à COULOMNE
ROUGIER Claudinam, résidant à NEUBLANS(39385)
Tém. FOULET Jean (M)
CHAMBO Emiliano (M)
VALIN Claude (M)

03/02/1609

MILLET Jean, résidant à NEUBLANS(39385)
ROUHIER Denise, résidant à MOUTHIER EN BRESSE(71)
Tém. MILLET Claude (M)
COINCTOT Claude (M)
GALEMARD Sébastien (M)

02/08/1609

MILLET Claude, résidant à NEUBLANS(39385)
COINCTOT Marie, résidant à NEUBLANS(39385)
Tém. COINCTOT Emiliano (M)
MILLET Vincent (M)
MILLET Guido (M)

16/08/1609

RICHEME Claude
fils de +RICHEME Pierre, résidant à COURLAOUX(39171)
GINART Marguerite, résidant à NEUBLANS(39385)
Tém. VIERTOT Pierre (M)
RAVAUX Pierre (M)
CHAMBO Emiliano (M)

03/08/1610

POISET Vincent, résidant à NEUBLANS(39385), au lieu-dit Le Meix
MICAU Guillaume, résidant à MOUTHIER EN BRESSE(71), au lieu-dit Torpes
Tém. MICAUX Claude (M)
BOBET Claude (M)
RAVAUX Pierre (M)
CHAMBO Emiliano (M)

29/08/1610

BERDOUX Sébastien
fils de BERDOUX Pierre, résidant à LA CHAPELLE(?)
BOY Jeanne, résidant à LA CHAPELLE(?)
Tém. RAVAUX Pierre (M)
COINCTOT Claude (M)
BERDOUX Pierre (M)

29/08/1610

BOBET Jean, résidant à NEUBLANS(39385)
PARISET Marie, résidant à PIERRE DE BRESSE(71351)
Tém. BOBET Claude (M)
MILLOT Claude (M)
CHAMBO... Emilian (M)

19/04/1611

SIOULOT Martin, résidant à VELAILORIO (?)
FOULET Denise, résidant à NEUBLANS(39385)
Tém. BOUDOT Sébastien (M)
FOULET Jean (M)
BERDOUX Pierre (M)

26/04/1611

MILLOT Pierre, résidant à NEUBLANS(39385)
VATANT Hypolite, résidant à FRETTERANS(71)
Tém. CORBET Hugo (M)
VAUCHÉ Jacques (M)

11/10/1611

PENUCHOT Jean, résidant à JOUE (?)
PRELOT Claudie, résidant à NEUBLANS(39385)
Tém. PRELOT Claude (M)
X Jean (M)

15/01/1612

COULON Etienne, résidant à NEUBLANS(39385)
CACHET Etienne, résidant à RAHON(39448), au lieu-dit Port Aubert
fille de CACHET Baltasart
Tém. CHAMBO Emiliano (M)
RAVAUX Pierre (M)
PRELOT Claude (M)

18/09/1612

DURANT Vincent, résidant à NEUBLANS(39385)
PUGOT Fiacra, résidant à PIERRE DE BRESSE(71)
Tém. SIBOULET Louis (M)
MILLET Vincent (M)
GOUBELET Anathoile (M)
Observations : T1 dit "Dionisos"

22/11/1612

CHAUVAUX Denis, résidant à MORRON
FOULET Emiliana, résidant à NEUBLANS(39385)
Tém. FOULET Jean (M)
BERDOUX Pierre (M)
MILLET Vincent (M)

09/06/1613

JOZ Claude, résidant à NEUBLANS(39385), au lieu-dit Petit meix
ROUIHIER Emiliana, résidant à MOUTHIER EN BRESSE(71)
Tém. POISET Vincent (M)
POISET Claude (M)
ROUIHIER Philibert (M)

23/07/1613

MILLET Christophorus, résidant à NEUBLANS(39385)
BABET Guillermae, résidant à LA CHAPELLE
Tém. BOBET Claude (M)
CHAMBO Emiliano (M)
MILLET Vincent (M)

16/03/1615

JO Claude, résidant à NEUBLANS(39385), au lieu-dit Petit meix
VERDUN Penettae, résidant à PONT DU NAVOY(39437)
Tém. POISET Vincent (M)
POILLOUT Pierre (M)
POISET Claude (M)

27/04/1615

ANDRÉ Claude, résidant à NEUBLANS(39385)
PRENOT Claudinae, résidant à RAMHON
Tém. ANDRÉ Pierre (M)
RAVAUX Philibert (M)
GAUDRI Claude (M)

28/06/1615

RAVAUX Claude, résidant à NEUBLANS(39385)
GARDOT Mathiae, résidant à FOUCHERA
Tém. HUDELETET Pierre (M)
RAVAUX Pierre (M)
RAVAUX Philibert (M)
Observations : FOUCHERA diocèse d'AUTUN

28/06/1615

BOBET Pierre, résidant à NEUBLANS(39385)
GUILLEMEIN Claudinae, résidant à CHEMIN(39138), au lieu-dit Beauchemin
Tém. BIET Claude (M)
BOBET Claude (M)
MILLET Vincent (M)

09/08/1615

DURAND Etienne, résidant à NEUBLANS(39385)
VANTAR Barbara, résidant à FRETTERANS(71)
Tém. VENTAR Claude (M)
CIBOULET Louis (M)
DURAND Vincent (M)

11/08/1615

GOUARD Pierre, résidant à POULIGNY
VOISET Philiberte, résidant à NEUBLANS(39385)
Tém. GOUARD Adrien (M)
COINCTOT Claude (M)
BOBET Claude (M)

25/08/1615

COINCTOT Claude, résidant à NEUBLANS(39385)
COINCTOT Marie, résidant à NEUBLANS(39385)
Tém. VAULCHEROT Jacques (M)
MILLET Vincent (M)
MILLET Claude (M)
Observations : T1 dit "Procuratore"

26/05/1616

CHOUSEAU Claude, résidant à NEUBLANS(39385)
DIÈGE Anne, résidant à PETIT NOIR(39415)
Tém. CHOUSIAU Claude (M)
COINCTOT Claude (M)
RAVAUX Pierre (M)

03/07/1616

BERBELENET Philibert, résidant à NEUBLANS(39385)
FOULET Claudia, résidant à NEUBLANS(39385)
Tém. BERBELENET Jacques (M)
COINCTOT Claude (M)
BRATECHERD Sébastien (M)

02/08/1616

LOICHERIE Philibert, résidant à NEUBLANS(39385)
COINCTOT Marguerite, résidant à NEUBLANS(39385)
Tém. COINCTOT Claude (M)
PUVELET Claude (M)
CHOUSAU Pierre (M)

22/11/1616

LOICHERIE Jean, résidant à NEUBLANS(39385)
HUDELETET Sébastienne, résidant à NEUBLANS(39385)
Tém. HUDELETET Pierre (M)
BABET Claude (M)
LOICHERIE Philibert (M)

1 /1617

FOULET Vincent, résidant à NEUBLANS(39385)
GALEMARD Denise, résidant à NEUBLANS(39385)
Tém. MILLOT Claudé (M)
BABET Claude (M)
MILLOT Anthoine (M)

20/01/1617

MILLET Antoine, résidant à NEUBLANS(39385)
RAVAU Rose, résidant à NEUBLANS(39385)
Tém. RAVAU Pierre (M)
RYARD Jacques (M)
CHASAU Claude (M)

09/10/1617

PARISENET Pierre, résidant à LONGWY SUR LE DOUBS(39299)
CHASAN Claudiane, résidant à NEUBLANS(39385)
Tém. CHASAN Jacques (M)
CHASAN Jacques (M)

/04/1618

POILLOUX Pierre, résidant à NEUBLANS(39385)
DURAND Jeanne, résidant à NEUBLANS(39385)

/06/1618

JOZ Claude, résidant à NEUBLANS(39385), au lieu-dit Petit Meix
GIRARD Emiliane, résidant à CHERNEY
Tém. GILARD Claude (M)
GILARD Emilian (M)
POISET Claude (M)
POISET Vincent (M)

07/06/1618

VENTAZ Pierre, résidant à NEUBLANS(39385)
MILLOT Philiberte, résidant à NEUBLANS(39385)
Tém. VENTAZ Claude (M)
BABET Claude (M)
MILLOT Vincent (M)

/07/1618

HUDELETET Philippe, résidant à NEUBLANS(39385)
BARBELENET Claudia
Tém. HUDELETET Anthoine (M)
BARBELENET Jacques (M)
CHASIAU Claude (M)

/07/1618

RAVAUX Denis, résidant à NEUBLANS(39385)
MONTARET Anne, résidant à NEUBLANS(39385)
Tém. RAVAU Pierre (M)
RIARD Jacques (M)
CHAISEAU Claude (M)

24/09/1618

MILLOT Vincent, résidant à NEUBLANS(39385)
BOBET Denise, résidant à NEUBLANS(39385)
Tém. BOBET Claude (M)
MILLOT Guido (M)
BABET Claude (M)

30/09/1618

POISET Emilian, résidant à NEUBLANS(39385)
TARTELET Simone, résidant à NEUBLANS(39385), au lieu-dit Petit Meix
Tém. POISET Vincent (M)
JOZ Claude (M)
CHAISEAU Claude (M)

30/09/1618

CHOISAUX Emilian, résidant à NEUBLANS(39385)
RAVAUX Huguette, résidant à NEUBLANS(39385)
Tém. CHOSAUX Claude (M)
RAVAUX Pierre (M)

13/08/1620

COURBOT Pierre, résidant à NEUBLANS(39385)
MILLET Claudia, résidant à NEUBLANS(39385)
Tém. MILLET Pierre (M)
COURBET Hugues (M)
LARCHERE Philibert (M)
BABET Claude (M)

17/09/1620

BABET Claude, résidant à NEUBLANS(39385)
RANAUX Marguerite, résidant à NEUBLANS(39385)
Tém. MILLET Vincent (M)
BABET Claude (M)
MILLET Guy (M)

19/01/1621

PINOT Claude, résidant à NEUBLANS(39385)
MILLET Claudia, résidant à NEUBLANS(39385)
Tém. MILLET Pierre (M)
LOICHERET Jean (M)
VINOT Adrien (M)

19/06/1621

PARTOCHIAN Philippe, résidant à MOUTHIER EN BRESSE(71326)
RAVAUX Rose, résidant à NEUBLANS(39385)
Tém. RAVAUX Pierre (M)
CHOISIAN Claude (M)
RAVAUX Laurent (M)

02/11/1621

ROLET Etienne, résidant à PETIT NOIR(39415), au lieu-dit Noire
HUDELETET Anne, résidant à NEUBLANS(39385)
Tém. HUDELETET Etienne (M)
BOUDOT Sebastien (M)
CHOISEAUX Claude (M)

/05/1622

POISET Jean, résidant à NEUBLANS(39385)
POIGET Anathoile, résidant à NEUBLANS(39385)
Tém. POISET Vincent (M)
POISET Emilian (M)

/10/1622

MILLET Emilian, résidant à NEUBLANS(39385)
COINCTOT Jeanne, résidant à NEUBLANS(39385)
Tém. BABET Claude (M)
COINCTOT Claude (M)
RAVAUX Pierre (M)

/10/1622

RANOZ Pierre, résidant à NEUBLANS(39385)
DAMSIN Emilianne, résidant à NEUBLANS(39385)
Tém. RAVAUX Pierre (M)
RAVAUX denis (M)
SIBOULET Louis (M)

10/06/1623

HUDELETET Claude, résidant à NEUBLANS(39385)
MILLET Etienne, résidant à NEUBLANS(39385)
Tém. BABET Claude (M)
HUDELETET Anthoine (M)

/10/1623

RAVAUX Pierre, résidant à NEUBLANS(39385)
LEBLANC Claudia, résidant à NEUBLANS(39385)
Tém. RAVAUX Pierre (M)
RAVAUX Claude (M)
LE.... Emilian (M)

23/02/1624

CARET Denis, résidant à NEUBLANS(39385)
CHONSIAU Claudia, résidant à NEUBLANS(39385)
Tém. RAVAUX Pierre (M)
CHANSSAU Claude (M)
CARRET Claude (M)

19/10/1624

MILLET Vincent, résidant à NEUBLANS(39385)
BOIRET Philiberte, résidant à NEUBLANS(39385)
Tém. BABET Claude (M)
MILLET Claude (M)

04/11/1624

COINCTOT Emilian, résidant à NEUBLANS(39385)
RINET Marie, résidant à NEUBLANS(39385)
Tém. COINCTOT Pierre (M)
COINCTOT Denis (M)

/10/1625

RAMEAU Claude, résidant à NEUBLANS(39385)
PERRET Fiacre, résidant à NEUBLANS(39385)
Tém. DAUSSIER Claude (M)
... Denis (M)

/11/1625

COURBET Quatremis, résidant à NEUBLANS(39385)
BOBEZ Denis, résidant à NEUBLANS(39385)
Tém. RAVAUX Pierre (M)
BOBET Denis (M)
BOBET Claude (M)

07/05/1626

COURBET Hugues, résidant à NEUBLANS(39385)
DUFOURT Claudia, résidant à NEUBLANS(39385)
Tém. BOUDOT Sebastien (M)
COINCTOT Denis (M)
COINCTOT Emilian (M)

04/06/1626

COINCTOT Denis, résidant à NEUBLANS(39385)
LEPAIGE Sebastienne, résidant à NEUBLANS(39385)
Tém. COINCTOT Pierre (M)
BOBET Etienne (M)

10/11/1626

COINCTOT Jacques, résidant à NEUBLANS(39385)
VERDOUX Marie, résidant à NEUBLANS(39385)
Tém. COINCTOT Pierre (M)
BAQUET Pierre (M)
COINCTOT Emilian (M)

30/11/1626

MILLET Jacques, résidant à NEUBLANS(39385)
JAQUOT Emilianne, résidant à NEUBLANS(39385)
Tém. BABET Claude (M)
RAVAUX Pierre (M)
MILLET Guy (M)

27/06/1627

CHOUSAUX Jean
X Marie
Tém. RAVAUX Pierre (M)
JAVEAUX Claude (M)
PRELOT Claude (M)

27/07/1627

BROULOT Philibert
NOME (? Françoise)
Tém. RAVUX Pierre (M)
DUFOUR Claude (M)

30/11/1627

BOBET Denis, résidant à NEUBLANS(39385)
BOURELIER Claudia, résidant à NEUBLANS(39385)
Tém. BOBET Claude (M)
VAULCHEROT Guy (M)
RAVAUX Pierre (M)

18/02/1628

BABET Pierre, résidant à NEUBLANS(39385)
PONSET Marie, résidant à NEUBLANS(39385)
Tém. BABET Claude (M)
BABET Jacques (M)
RAVAUX Pierre (M)

04/07/1628

HUMBERT Jacques, résidant à NEUBLANS(39385)
MOUREAUX Henriette, résidant à FRETTERANS(71207)
Tém. RIARD Jacques (M)
PRELOT Claude (M)
HUMBERT Claude (M)

24/07/1628

HUMBERT Claude, résidant à NEUBLANS(39385)
MOUREAU Philiberte, résidant à FRETTERANS(71207)
Tém. HUMBERT Pierre (M)
PRELOT Claude (M)
RIARD Jacques (M)

19/06/1629

ROLET Jean, résidant à NEUBLANS(39385)
TARTELEY Simone, résidant à NEUBLANS(39385), au lieu-dit Petit Meix
Tém. ROLET Etienne (M)
LAMBERT Claude (M)
PRELET Claude (M)

06/04/1630

ANDRE Emilian, résidant à NEUBLANS(39385)
DAUSSIER Elisabet, résidant à NEUBLANS(39385)
Tém. RAVAUX Pierre (M)
DAUSIER Anthoine (M)

06/08/1630

RINET Claude, résidant à NEUBLANS(39385)
BARBELENET Claudia, résidant à NEUBLANS(39385)
Tém. BARBELENET Philibert (M)
RIVOT Sébastien (M)
BABET Claude (M)

/09/1630

RIART Jean, résidant à NEUBLANS(39385)
..OLNET X, résidant à NEUBLANS(39385)
Tém. HUDELETET X (M)
RIART Jacques (M)
HUDELET Pierre (M)
Observations : Acte tache

02/09/1630

HUDELETET Pierre, résidant à NEUBLANS(39385)
CONVERSET Claudia, résidant à NEUBLANS(39385)
Tém. CONVERSET Emilian (M)
RIART Jacques (M)
FOULET Vincent (M)

01/10/1630

COINCTOT Jean, résidant à NEUBLANS(39385)
THEVENIN Emilianne, résidant à NEUBLANS(39385)
Tém. RAVAUX Claude (M)
RAVAUX Pierre (M)
BRET Claude (M)

03/10/1630

DAUSIER Anthoine, résidant à NEUBLANS(39385)
ANDRE Margarete, résidant à NEUBLANS(39385)
Tém. DAUSIER Claude (M)
ANDRE Sébastien (M)

06/02/1631

HUDELETET Pierre, résidant à NEUBLANS(39385)
BOBET Claudia, résidant à NEUBLANS(39385)
Tém. ROUSSOT Sébastien (M)
RAVAUD Claude (M)
RAVAUD Pierre (M)

04/08/1631

VAUCHER Jacques, résidant à NEUBLANS(39385)
CHAPOUTOT Christophia, résidant à NEUBLANS(39385)
Tém. VAUCHIER Jacques (M)
BAQUET Philibert (M)
RIARD Jacques (M)

/02/1632

VOILARD Jean, résidant à NEUBLANS(39385)
VAUCHIER Oudette, résidant à NEUBLANS(39385)
Tém. BOURET Sébastien (M)
VAUCHIER Jacques (M)
BAQUET Philibert (M)

- / 1633**
CRELLET Anathoile, résidant à NEUBLANS(39385)
VARBLET Claudia, résidant à NEUBLANS(39385)
Tém. RAVAUX Pierre (M)
DUFORG Claude (M)
- 07/01/1633**
RONNES ? Claude, résidant à NEUBLANS(39385)
CLOISIAU ? Claudia, résidant à NEUBLANS(39385)
Tém. RAVAUX Pierre (M)
PARISENET Pierre (M)
HUDELETET Pierre (M)
Observations : Acte tache
- 07/01/1633**
VAILLET Guillaume, résidant à NEUBLANS(39385)
PARRE Fiacre, résidant à NEUBLANS(39385)
Tém. GEY Denis (M)
RAVAUX Pierre (M)
- 07/06/1633**
DUFOR Jean, résidant à NEUBLANS(39385)
RONHIERE Jeanne, résidant à NEUBLANS(39385)
Tém. FOULET Vincent (M)
RAVAUX Pierre (M)
DUFOR Francois (M)
- 15/06/1633**
DAUSIER Jean, résidant à NEUBLANS(39385)
BLEON Parenta ?, résidant à NEUBLANS(39385)
Tém. DAUSIER Fiacre (M)
RAVAUX Pierre (M)
- 19/07/1633**
FRANUM Claude, résidant à BELLEVESVRE(71029)
ROUY Rose, résidant à NEUBLANS(39385)
Tém. ROUY Etienne (M)
DANGIER Etienne (M)
RAVAUX Pierre (M)
- 02/08/1633**
MILLET Claude, résidant à NEUBLANS(39385)
PORTE Margarete, résidant à NEUBLANS(39385)
Tém. COINCTOT X (M)
BOUDOT Etienne (M)
- 06/09/1633**
POISET Jean, résidant à NEUBLANS(39385), au lieu-dit Petit Meix
GRILLET Claudia, résidant à PETIT NOIR(39415)
Tém. BABET Claude (M)
RAVAUX Pierre (M)
BAQUET Philibert (M)
- 08/11/1633**
COURBET Pierre, résidant à NEUBLANS(39385)
ANDRE Therese, résidant à NEUBLANS(39385)
Tém. BABET Claude (M)
RAVAUX Pierre (M)
- /02/1634**
RIARD Claude, résidant à NEUBLANS(39385)
POIGNER Anatholia, résidant à NEUBLANS(39385)
Tém. GARNIER Jacques (M)
RIARD Jacques (M)
HUDELETET Etienne (M)

26/02/1634

GARNIER Jacques
VACHEROT Margarite
Tém. COINCTOT Jacques (M)
CORNOT Denis (M)
RAVAUX Pierre (M)

04/04/1635

CHOUSIAU Christophe
COLARD Denise
Tém. CHOISEAU Claude (M)
CHAMPEAU Jean (M)
LOICHERIE Philibert (M)

07/04/1635

BABET Francois, résidant à NEUBLANS(39385)
PRELOT Magdelaine, résidant à NEUBLANS(39385)
Tém. RIARD Claude (M)
ANDRE Nicolas (M)
COURBET Pierre ? (M)

03/08/1635

CHEZEAUX Christophe, résidant à NEUBLANS(39385)
LEBLAN Denise, résidant à NEUBLANS(39385)
Tém. MOUREAUX Denis (M)
CHEZEAUX Pierre ? (M)

/09/1635

CHOUSAN Pierre, résidant à NEUBLANS(39385)
RICHEME Margarete, résidant à NEUBLANS(39385)
Tém. RAVAUX Pierre (M)
GEY Pierre (M)

/11/1635

HUDELETET Philibert, résidant à NEUBLANS(39385)
MIELLET Feri...?, résidant à NEUBLANS(39385)
Tém. COICHERNE Philibert (M)
MIELLET Claude (M)

06/11/1635

EUVRARD Denis, résidant à NEUBLANS(39385)
GEY Claudia, résidant à NEUBLANS(39385)
Tém. GEY Pierre (M)
CHOUSAN Emilian (M)

07/11/1635

PARISENET Claude, résidant à NEUBLANS(39385)
SIBOULET Anthonia, résidant à NEUBLANS(39385)
Tém. BONGUELET Pierre (M)
CIBOULET Louis (M)

/12/1635

BALLIAM ? Francois, résidant à NEUBLANS(39385)
FRELET Magdeleine, résidant à NEUBLANS(39385)
Tém. BALLAR Pierre (M)
BAUDIET Claude (M)

04/12/1635

RONDOT ? Sebastien, résidant à NEUBLANS(39385), Notaire
DEPREZ Porinay ?, résidant à NEUBLANS(39385)
Tém. GARNIER Jacques (M)
COLIN Adam (M)

03/02/1636

POISET Guillaume
SIMONNIN Pierrette, résidant à MOUTHIER EN BRESSE(71326)
Tém. BABET Claude (M)
RENY Hugues (M)

05/07/1655

CHARMANDRÉ Jean
NOU... Humberte, résidant à TORPES(71)

11/07/1655

DURAND Claude, résidant à NEUBLANS(39385)
THEVENIN Jeanne, résidant à CHAUSSIN(39128)

15/08/1655

PARIOS Emilianus, résidant à PETIT NOIR(39415), au lieu-dit Noire
POIGNARD Claudia, résidant à ASNANS(39022)

24/11/1655

NOLETAY Claude, résidant à TORPES(71)
MOUNIOT Claudia

18/01/1656

CHESAU Pierre
DILORT Martienne, résidant à CHAUSSIN(39128)
Observations : L'époux dit "l'ancien"

03/02/1656

PINOTTE François, résidant à BELLEVESVRE(71)
QUANTIN Claudia, résidant à NEUBLANS(39385)

01/08/1656

RAVAU Sébastien, résidant à NEUBLANS(39385)
PERO Barbe, résidant à LONGEPIERRE(71)

07/11/1656

CHODAT François, résidant à LA CHAUX(71)
UDELETET Denise, résidant à NEUBLANS(39385)

07/11/1656

GERLIOT (?) Pierre
CHASEAU Anne, résidant à NEUBLANS(39385)

/02/1657

GAUTHERON François
BOUDOT Anne, résidant à NEUBLANS(39385)

10/07/1657

PELY Pierre, résidant à MOUCHARD(39370)
MIOU Emiliana, résidant à TORPES(71)
fille de +MIOU Francois

02/10/1657

OCHEDÉZ Philibert, résidant à SAINT MARTIN
PUTIN Emiliana, résidant à NEUBLANS(39385)

23/10/1657

VOVRYOT Jacques, résidant à NEUBLANS(39385)
ROLET Anne, résidant à NEUBLANS(39385)

04/06/1658

JACQUOT Claude
fils de JACQUOT Quintini et de VOCHYE Jeanne
MIGNA Marguerite
fille de MIGNA Désiré et de BOUDART Jeanne

03/07/1658

MOURIN Antoine
fils de MOURIN Laurent et de CLONECHE Claudia
VOIRACHE Marguerite
fille de VOIRACHE Sébastien et de PLEUR (?) Jeanne

03/07/1658

GREIN Jean
fils de GREIN Claude et de COYSE Claudia
MENAND Losara
fille de MENAND François et de CHARIERE Léonarde

09/07/1658

TRIBEZ Denis
X Emiliana, résidant à NEUBLANS(39385), au lieu-dit Le meix

10/09/1658

JACQUOT Jean
fils de JACQUOT Quintini, résidant à PETIT NOIR(39415), au lieu-dit Noire
et de POUSSOT Jeanne
VOIRACHE Pierrette

24/09/1658

MAGNYN Philibert
COUCHIN Anne
Observations : L'époux est de TENEVO serait ce (LES ESSARDS, hameau de Taignevaux).
L'épouse est de PAVYLLY ou PUVYLLY

22/04/1659

JACQUOT Antoine, résidant à SAINT GERMANO
VANterot Claudia
Observations : L'épouse est de SAINT LAMAIN ou SAINT LOTHAIN

22/04/1659

JACQUOT Jean, résidant à NEUBLANS(39385)
BLANCHOT Marguerite, résidant à SEURRE(21)

09/05/1660

FARQUET Jean, résidant à NEUBLANS(39385)
BLANCHOT Marguerite, résidant à CHARETTE(71)

22/12/1660

GODRI Jacques, résidant à NEUBLANS(39385)
COURBET Claudia, résidant à NEUBLANS(39385)

10/2/1661

DUFOUR Nicolas
DEC... Jeanne

01/02/1661

PATIN Antoine
fils de PATIN Emilianus, résidant à NEUBLANS(39385), au lieu-dit Le meix
et de POLY Catherine
MONTHEZ Françoise
fille de MONTHEZ Antoine et de RUDROZ Antoinette

01/02/1661

PATIN Antoine, résidant à NEUBLANS(39385), au lieu-dit Le Meix
fils de PATIN X et de POLY Catherine
MOUTHEZ Françoise
fille de MOUTHEZ Antoine et de ANDREZ X

09/02/1661

HUMBERT Jacques
fils de HUMBERT Claude, résidant à NEUBLANS(39385) et de CHASAU Claudia
RAVAU Claudia
fille de RAVAU Claude, résidant à NEUBLANS(39385) et de PREDET Mathyre

06/07/1663

ROSSIGNOLLE Jean, résidant à LONGEPIERRE(71262)
HUMBERT Madeleine, résidant à NEUBLANS ABERGEMENT(39385), au lieu-dit Neublans
Tém. HUMBERT Jacques (M)
HUMBERT Claudia (F)

04/11/1664

FEBVRE Toussaint, résidant à BALANOD(39035)
FOURNERET Jeanne, résidant à NEUBLANS ABERGEMENT(39385), au lieu-dit Neublans
Tém. FOURNERET Charles (M), de l'épouse
FOURNERET X (M), père

12/01/1665

SAUVEGRAIN Claude, résidant à ALIEZE(39007)
FOURNERET Françoise, résidant à NEUBLANS ABERGEMENT(39385)
Tém. FOURNERET Charles (M)
GILLOT Pierre (M)

15/03/1665

BABET Guy, résidant à NEUBLANS ABERGEMENT(39385)
ROBERT Anne, résidant à CHAUSSIN(39128)
Tém. CHESEAU Etienne (M)
CHESEAU Claude (M)

30/06/1665

LAMBERT Jean, résidant à PIERRE DE BRESSE(71351)
DENIS Jeanne, résidant à SEURRE(21607)
Tém. BASTILLE(de la) X (M), Maitre chirurgien
BABET Guy (M)
Observations : T1 : absent à la cérémonie.

25/07/1665

JACQUOT Philibert, résidant à TOUTENANT(71544)
CONRY Françoise, résidant à CHAPELLE DE BRAGNY(LA)(71088)
Tém. BABET Guy (M)
CHESEAU Etienne (M)

10/11/1665

LAMBERT Pierre, résidant à PIERRE DE BRESSE(71351)
GALEMARD Reine, résidant à NEUBLANS ABERGEMENT(39385), au lieu-dit Neublans
Tém. CHESEAU Claude (M)
CHESEAU Pierre (M)

10/11/1665

CHESEAU Claude, résidant à NEUBLANS ABERGEMENT(39385), au lieu-dit Neublans
DOUZO Fiacre, résidant à NEUBLANS ABERGEMENT(39385), au lieu-dit Neublans
Tém. BABET Jean (M), Notaire
DURAND Claudé (M)

14/06/1666

LESCHERIE Philibert, résidant à NEUBLANS ABERGEMENT(39385)
ROUHEY Pernelle, résidant à MOUTHIER EN BRESSE(71326), au lieu-dit Chouliere
Tém. BABET Jean (M), Notaire
ROUHIE Philibert (M)
GEY Francois (M)
Observations : Epoux, Honnete. Epouse, Honneste. T1, Maitre

29/06/1666

BOISSAUX Michel, résidant à SAINTE SABINE EN DUCHE
PAROUZE Françoise, résidant à SEVANT EN SAVOIE
fille de PAROUZE Daniel et de DURET Pernelle
Tém. CHESAULX Jacques (M)
BABET Jean (M), (S)

22/01/1667

JULIEN Pierre, résidant à ANNOIRE(39011)
Ex.Conjointe: +X X
DESVAUX Christoph, résidant à NEUBLANS ABERGEMENT(39385), au lieu-dit Neublans
Ex.Conjoint : +X X
Tém. POILLOUX Jean (M), résidant à NEUBLANS ABERGEMENT(39385), au lieu-dit Neublans
GILLOT Pierre (M), résidant à NEUBLANS ABERGEMENT(39385), au lieu-dit Neublans
Observations : Epoux : en deuxième mariage.

26/01/1667

PINOTTE Etienne
fils de PINOTTE Etienne, originaire de BELLEVESVRE(71029)
résidant à NEUBLANS ABERGEMENT(39385), au lieu-dit Neublans et de MARESCHAL Claudia
originaire de VERDUN SUR LE DOUBS(71566)
PETIT Jeanne
fille de PETIT Philibert, originaire de SEURRE(21607)
résidant à NEUBLANS ABERGEMENT(39385), au lieu-dit Neublans et de GERDOT Denise
originaire de LAYS SUR LE DOUBS(71254)
Tém. BOBET Pierre (M), résidant à NEUBLANS ABERGEMENT(39385), au lieu-dit Neublans
CHESAULX Etienne (M), résidant à NEUBLANS ABERGEMENT(39385), au lieu-dit Neublans

08/02/1667

GIN François
fils de +GIN Nicolas, résidant à NEUBLANS ABERGEMENT(39385), au lieu-dit Neublans
et de BRENOT Claua
PRELOT Rose
fille de PRELOT Hugues, résidant à NEUBLANS ABERGEMENT(39385), au lieu-dit Neublans
et de ANDRÉ Claua
Observations : Le mariage a lieu à CESANCEY.

26/06/1667

POILLOUX Jean, résidant à NEUBLANS ABERGEMENT(39385), au lieu-dit Neublans
PERIN Denise, résidant à VAUDREY(39546)
Tém. BABET Denis (M)
BABET Pierre (M)

07/02/1668

BEY François, mineur, résidant à DICONNE(71175)
EUVRARD Christine, résidant à DICONNE
Tém. POISET Jacques (M), résidant à NEUBLANS ABERGEMENT(39385), au lieu-dit Neublans
TARTELIN Jacques (M), résidant à NEUBLANS ABERGEMENT(39385)
au lieu-dit Petit Meix
POILLOUX Jeanne (F), résidant à NEUBLANS ABERGEMENT(39385), au lieu-dit Neublans

1 / 1671

VAUCHEY Denis, résidant à NEUBLANS ABERGEMENT(39385), au lieu-dit Neublans
POISELET Claudia, résidant à MOUTHIER EN BRESSE(71326)
Tém. CHESEAUX Claudia (F)
GEY Emilien (M)
Observations : Acte incomplet : la date manque.

24/06/1671

VAULCHEY Denis, résidant à NEUBLANS ABERGEMENT(39385)
POISET Claude, résidant à MOUTHIER EN BRESSE(71326)
Tém. CHAISAUX Claude (M)
GEY Emilien (M)

26/04/1678

ROUGEOT Claude
fils de +ROUGEOT Jean, originaire de POUSET ? et de +DARC Jeanne
PARISENET Claua
fille de PARISENET Denis et de ROLA Claua
Tém. GEY Emilien (M), Maître d'école
GAULDREY Jacques (M), résidant à NEUBLANS ABERGEMENT(39385), au lieu-dit Neublans

105/1678

VAULCHET Jean
fils de VAULCHET Jean, résidant à NEUBLANS ABERGEMENT(39385), au lieu-dit Abergement
et de BRENTARD Françoise
ROYER Pierrette
fille de ROYER Léonard, résidant à MOUTHIER EN BRESSE(71326)
au lieu-dit Le Petit Choulière et de POUILLAIN Émilande
Tém. POILLOUX Jean (M)
BABET Jean (M), résidant à NEUBLANS ABERGEMENT(39385), au lieu-dit Neublans
Notaire
Observations : T2 : "Honnête".

26/05/1678

VAULCHEY Jean
fils de VAULCHEY Jean, résidant à NEUBLANS ABERGEMENT(39385), au lieu-dit Abergement
et de BRINTARD Françoise

ROYER Pierrette

filie de ROYER Leonard, résidant à MOUTHIER EN BRESSE(71326)
au lieu-dit Petit chouliere et de POUILLAIN Emilienne

Tém. POILLOUX Jean (M)

BABET Jean (M), résidant à NEUBLANS ABERGEMENT(39385), Notaire

15/07/1678

PARISENET Jacques

fils de PARISENET Denis, résidant à NEUBLANS ABERGEMENT(39385), au lieu-dit Neublans
et de ROLET Clauda

COILLOT Antoinette

filie de COILLOT Claude, résidant à POLIGNY(39434) et de PERRIN Claude

15/07/1678

PARISENET Pierre

fils de PARISENET Denis et de ROLET Claude

COILLOT Jeanne Baptiste

filie de COILLOT Claude et de PERRIN Claude

08/11/1678

COINTOT François

fils de +COINTOT François et de UDELETET Anne

RAVAULT Clauda

filie de RAVAUULT Sébastien et de CAROZ Barbe

Tém. GEY Emilien (M), résidant à NEUBLANS ABERGEMENT(39385), au lieu-dit Neublans

POILLOUX Jean (M), résidant à NEUBLANS ABERGEMENT(39385), au lieu-dit Neublans

22/11/1678

POISET Désiré

fils de POISET Jacques, résidant à NEUBLANS ABERGEMENT(39385), au lieu-dit Petit Meix
et de JACQUELETET Anatoile

MILLET Françoise

filie de +MILLET Claude et de FLUCHON Pernelle, résidant à NEUBLANS ABERGEMENT(39385)
au lieu-dit Neublans

Tém. FINET Jean (M), Recteur d'école

BABET Claude (M)

06/02/1679

RAVAULT Philibert

fils de RAVAUULT Sébastien et de LESCHERIE Clauda

MILLET Anatolia

filie de +MILLET Claude et de GUYOCHET Anatolia

Tém. BABET Jean (M), Notaire

RAVAULT Claude (M)

Observations : Père de l'époux, Honorable

18/04/1679

SOYEUX Claude

fils de +SOYEUX André et de PROST Jeanne

BON Clauda

filie de +BON Jean et de HUDELETET Denise, résidant à NEUBLANS ABERGEMENT(39385)
au lieu-dit Neublans

Tém. BABET Claude (M), Chirurgien

FINET Jean (M), Recteur d'école

24/04/1679

PONSELET Nicolas, originaire du MONT DE RESUI ?, résidant à NEUBLANS ABERGEMENT(39385)
au lieu-dit Le Grand Meix

fils de +PONSELET Denis et de ROBINET Adrienne

BRUNO Berthe

filie de BRUNO Pierre et de X Anatolia

Tém. FINET Jean (M), Recteur d'école

GEY Emilien (M)

Observations : Epoux : originaire du Mont de Résui en Bourgogne.

13/06/1679

BABET Denis
fils de BABET Jean, résidant à NEUBLANS ABERGEMENT(39385), au lieu-dit Neublans
et de BYET Jeanne Françoise
VIELVIELLE X
fille de VIELVIELLE Jacques, résidant à ANNOIRE(39011), au lieu-dit Grand noire
et de BIGEURE Françoise
Observations : Mariage en l'église de Saint Pierre de Noire. - Père de l'époux dit "Lorore"

05/09/1679

GYROUX Jean, résidant à ASNANS BEAUVOISIN(39022)
fils de +GYROUX Nicolas et de PIERREDON Marguerite
originaire d'ASNANS BEAUVOISIN(39022), au lieu-dit Beauvoisin
ANDRÉ Jeanne
fille de +ANDRÉ Vincent et de DURANT Emilienne, résidant à NEUBLANS ABERGEMENT(39385)
au lieu-dit Neublans
Tém. FINET Jean (M), résidant à NEUBLANS ABERGEMENT(39385), Recteur d'école
GEY Emilien (M), résidant à NEUBLANS ABERGEMENT(39385), au lieu-dit Neublans

10/10/1679

MOUREAUX Charles, résidant à CHARETTE-VARENNES(71101)
fils de MOUREAUX Claude, originaire de PIERRE DE BRESSE(71351), au lieu-dit Terrans
résidant à CHARETTE-VARENNES(71101), au lieu-dit Charette et de GUINARD Philiberte
VAUVRIOT Jeanne, résidant à NEUBLANS ABERGEMENT(39385), au lieu-dit Le Grand Meix
Ex.Conjoint : +FEBVRE Jean
Tém. CHAISEAU Etienne (M)
FRANON ? Fiacre (M), résidant à NEUBLANS ABERGEMENT(39385), au lieu-dit Neublans
Observations : Père de l'époux : du duché de Bourgogne.

28/11/1679

SYROT François, résidant à ANNOIRE(39011)
fils de SYROT Jean, résidant à PETIT NOIR(39415), au lieu-dit Noire
et de COQUILLET Pierrette
LESCHERIE Denise
fille de LESCHERIE Pierre, résidant à NEUBLANS ABERGEMENT(39385), au lieu-dit Neublans
et de RAVALT Jacqueline
Tém. GEY Etienne (M), résidant à NEUBLANS ABERGEMENT(39385)
GARNIER Jean Jacques (M), résidant à NEUBLANS ABERGEMENT(39385)

25/06/1680

VANEZ Emilien, résidant à DICONNE(71175)
fils de +VANEZ Jean et de X X
GOURRY Philiberte
fille de +GOURRY Claude et de BRETENIERE Denise
Tém. LESCHERIE Pierre (M)
CHAISAUX Etienne (M)

25/06/1680

BOURBON Etienne
fils de BOURBON Claude et de BENOISTE Clauda
BOUNIN Benoïste
fille de +BOUNIN Jean et de PICHARD Françoise
Tém. GEY Emilien (M)
JACQUOT Philibert (M)

16/07/1680

GAUTERON François, résidant à NEUBLANS ABERGEMENT(39385)
PRIM Denise
Ex.Conjoint : +POILLOU Jean
Tém. BABET Claude (M), Maitre chirurgien
BABET Pierre (M)
Observations : T1 : "Messire".

17/09/1680

RAVAUX Claude
 fils de RAVAUX Jean et de DAUPHIN Elisabeth
 POILLOUX Barbe
 fille de +POILLOUX Jean et de COMBET Barbe
 Tém. CHESAU Etienne (M), résidant à NEUBLANS ABERGEMENT(39385), au lieu-dit Neublans
 GEY Emilien (M), résidant à NEUBLANS ABERGEMENT(39385), au lieu-dit Neublans
 Dispense du 4ème degré de consanguinité

20/11/1680

RAVAUX Guy
 fils de RAVAUX Sébastien, résidant à NEUBLANS ABERGEMENT(39385), au lieu-dit Neublans
 et de LESCHERIE Clauda
 MOUNOT Elisabeth, résidant à LONGEPIERRE(71262)
 fille de +MOUNOT Nicolas et de CAREZ Barbe, résidant à LONGEPIERRE(71262)
 Tém. LESCHERIE Pierre (M)
 RAVAUX Jeanne (F)

1 / 1681

GAUDRY Claude
 fils de +GAUDRY Claude et de RANON Claudia, résidant à PIERRE DE BRESSE(71351)
 au lieu-dit Terrans
 GUYENOT Reine
 fille de GUYENOT Jean et de DURAND Marie

20/01/1681

GAUDRY Claude
 fils de +GAUDRY Claude et de RANON Claude, résidant à PIERRE DE BRESSE(71351)
 GUIENOT Reine
 fille de GUIENOT Jean et de DURAND Marie

07/02/1681

GUY Guillaume
 fils de GUY Blaise et de SAUSOY Benoit
 GARNIER Emilienne
 Ex.Conjoint : +CLAI ? François
 Tém. VAULCHIER Denis (M), Aubergiste
 VAULCHIER Jean (M)

01/07/1681

PIRODON Michel
 fils de +PIRODON Benoit et de RICHARD Clauda
 BLANCHOT Clauda
 fille de BLANCHOT Claude et de GAUTHERON Guillaume
 Tém. GEY Emilien (M), Recteur d'école
 CHESAUX Etienne (M)

19/08/1681

BIET Denis
 fils de +BIET Jacques et de CHESAUX Marie
 MICHAU Clauda
 fille de +MICHAU Emilien et de GAUTHIER Philiberte
 Tém. GEY Emilien (M), Recteur d'école
 X X (M), amis

12/09/1681

BOITET Philibert
 CHESAUX Denise
 Tém. GEY Emilien (M)
 RAVAUX Clauda (F)

1 / 1682

VAULCHIEZ Jean, résidant à NEUBLANS ABERGEMENT(39385), au lieu-dit Abergement
 MERCIER Jeanne
 fille de MERCIER Claude, résidant à MOUTHIER EN BRESSE(71326) et de CHOULOT Désirée
 Tém. TARTELIN Jacques (M), résidant à NEUBLANS ABERGEMENT(39385)
 au lieu-dit Petit Meix
 RAVAUX Claude (M)

/ 1682

FOURNERET Jean
ROUIER Berthe
fille de ROUIER Jean et de DAUPHIN Marie
Observations : Epoux : dit "Le Jeune".

03/01/1682

VOLUISANT Claude
fils de VOLUISANT Nicolas, résidant à NEUBLANS ABERGEMENT(39385), au lieu-dit Neublans
et de MONTFLEUR Emilienne
ROUIER Rose
fille de ROUIER Jean et de DAUPHIN Marie
Tém. RAVAUX Claude (M)
DEMORTIER Gabrielle (F)

20/01/1682

ÇAVOIR ? Guillaume
fils de ÇAVOIR ? Flamand, résidant à CHITRY-LES-MINES(58075)
et de PARIGOUS Guillemette
COLATIE ? Jeanne
fille de COLATIE ? Charles, résidant à CALMOUTIER(70111) et de BERBERET Louise
Tém. REVELLE Claude (M)
CHOZENI Etienne (M)

04/02/1682

GEY Etienne
fils de GEY Pierre et de BALARD Rose
FURNIER Anne, résidant à LONGEPIERRE(71262)
fille de +FURNIER Louis, résidant à LONGEPIERRE(71262) et de ROUGET Marie
Tém. ROUGET X (M), aïeul de l'épouse
BABET Claude (M)
Observations : T1 Honorable

04/02/1682

POISET Jacques
fils de POISET Jacques, résidant à NEUBLANS ABERGEMENT(39385), au lieu-dit Petit Meix
et de +JACQUELETET Anatolia
MISEREY Anatolia, résidant à CHAPELLE VOLAND(39104)
fille de +MISEREY Antoine et de MICHELIN Antoinette
résidant à CHAPELLE VOLAND(39104), au lieu-dit Planay
Tém. GEY Etienne (M)
GEY Emilien (M)

04/02/1682

PINOTTE Jean, résidant à NEUBLANS ABERGEMENT(39385)
fils de PINOTTE François, résidant à NEUBLANS ABERGEMENT(39385), au lieu-dit Neublans
et de +JACQUOT Clauda
MOULINARD Denise
fille de MOULINARD Pierre, résidant à FRONTENARD(71208) et de MOREL Jeanne
Tém. RYARD Claude Emilien (M)
RAVAUX Claude (M)
GEY Étienne (M)

28/04/1682

VAULCHEZ Denis, résidant à NEUBLANS ABERGEMENT(39385), au lieu-dit Abergement
fils de +VAULCHEZ Jean et de BROTARD Françoise, résidant à NEUBLANS ABERGEMENT(39385)
au lieu-dit Abergement Saint Jean
VAULCHEROT Anne
fille de +VAULCHEROT Denis et de LAMBELIN Claude
Tém. BABET Claude (M), Chirurgien
VAUCHEZ Jean (M), frère de l'époux

16/06/1682

BOBET Pierre
fils de BOBET Toussaint et de BOUTON Anne
RICHENET Anne, résidant à PETIT NOIR(39415), au lieu-dit Saucoy
fille de RICHENET Philibert, résidant à RAHON(39448), au lieu-dit Le Sauçois
et de DURAND Reine

16/06/1682

GUYON Claude
fils de GUYON Claude et de RECULOT Françoise
GADIOT Louise, résidant à PIERRE DE BRESSE(71351)
fille de GADIOT Désiré, résidant à PIERRE DE BRESSE(71351) et de JACQUOT Pierrette

02/07/1682

SOYEUX Pierre, résidant à NEUBLANS ABERGEMENT(39385), au lieu-dit Grand Meix
fils de +SOYEUX Andre et de X Jeanne
CHESAUX Claude, résidant à NEUBLANS ABERGEMENT(39385)
fille de CHESAUX Pierre et de GOUARD Denise

07/07/1682

BLANCHOT François
Ex.Conjointe: +X X
FOURNERET Jeanne
Ex.Conjoint : +FEBVRE Toussaint

26/04/1683

VENTURIEZ Claude, résidant à NEUBLANS ABERGEMENT(39385), au lieu-dit Petit Meix
FRANON Denise
fille de FRANON Fiacre et de PINOTTE Marguerite

12/10/1683

PRINCE Claude
fils de +PRINCE Jean et de COLLEBERT Jeanne
BARTAU Marguerite, résidant à CHAUX NEUVE
fille de +BARTAU Maximin, résidant à CHAUX-NEUVE(25142) et de BROCARD Jeanne
Tém. FOURNERET Charles (M)
RAVAUX Claude (M)

23/11/1683

ROUGET Claude Philibert
fils de ROUGET Claude et de LOYSON Emilienne
LESCHERIE Marie
fille de LESCHERIE Pierre et de RAVAUX Jacqueline
Tém. RAVAUX Claude (M)
GEY Emilien (M)
Dispense du 4ème degré de consanguinité

11/07/1684

COINTOT Jean
fils de COINTOT François et de UDELETET Anne
X Marie
Tém. BABET Claude (M)
FRANON Fiacre (M)
Observations : Patronyme de l'épouse illisible

03/09/1686

SOYEUX Pierre
BRAU Jeanne
Ex.Conjoint : +BON Pierre
Tém. SOYEUX Claude (M), frère de l'époux
GEY Emilien (M), Maître d'école

26/11/1686

COINTOT Jacques
fils de +COINTOT François et de HUDELETET Anne
LOURNOT Françoise
fille de LOURNOT X, résidant à LONGWY SUR LE DOUBS(39299) et de GALLOT X
Tém. GALLOT Nicolas (M)
COINTOT Jean (M)

17/06/1687

CHESAUX Jean Baptiste
fils de CHESAUX Jacques et de BERURIER Françoise
GAUDRY Claua
fille de GAUDRY Jacques et de DAUPHIN X
Tém. GEY Emilien (M)
RICHENET Emilien (M), résidant à RAHON(39448), au lieu-dit Saulçoy

05/07/1689

CURIE ? Benoit
Ex.Conjointe: +X X
PRINCE Jeanne
Ex.Conjoint : +BOYSELOT X
Tém. DEMORTIER Gabriel (M)
JACQUOT Philibert (M)

05/07/1689

SYMONNET Claude
fils de SYMONNET Jean et de TOINOT Marie
EUVRARD Anatoile, résidant à NEUBLANS ABERGEMENT(39385)
fille de EUVRARD Claude, résidant à NEUBLANS ABERGEMENT(39385), au lieu-dit Neublans
et de BON Antonia
Tém. GEY Emilien (M)
LA GUERE Benoit (M)
CHEZAUX Étienne (M)

13/07/1689

TARTELIN X, résidant à NEUBLANS ABERGEMENT(39385), au lieu-dit Petit Meix
fils de +TARTELIN Jacques et de BOURELIER Benoite
MIGNARD X
fille de MIGNARD X, du lieu-dit Le Moulin Bechet
Tém. X ? Jacques (M), résidant à NEUBLANS ABERGEMENT(39385), au lieu-dit Le Meix
BEY François (M)

26/07/1689

CHESAUX Jacques
Ex.Conjointe: +X X
COLOT X, résidant à NEUBLANS ABERGEMENT(39385), au lieu-dit Petit Meix
Tém. RICHENET Emilien (M)
GAUDRY Barbe (F)

26/07/1689

CHESAUX Philibert
fils de CHESAUX Pierre et de +AUGIER Denise
DU BOIS Christiane, résidant à CHAUSSIN(39128)
fille de +DUBOIS Pierre et de PHELEBON Marguerite, résidant à CHAUSSIN(39128)
Tém. SOYEUX Pierre (M)
GEY Emilien (M)

26/07/1689

BABET Jean Anatoile, résidant à NEUBLANS ABERGEMENT(39385)
fils de +BABET Jean et de BIET Jeanne Françoise
résidant à NEUBLANS ABERGEMENT(39385), au lieu-dit Neublans
VILLEVIEILLE Barbe
fille de +VILLEVIEILLE Jacques et de BIGEURE Françoise, résidant à RAHON(39448)
au lieu-dit Saulçois
Tém. RATTEAU Jean Anatoile (M), Prêtre
MILLET Claude (M)
Observations : Père de l'époux : "Maître". -Epoque et son père : "Honnête".

19/09/1689

GILLOT Emilien
fils de +GILLOT Pierre et de GALEMARD Anne
VAULCHEROT Toussaine
fille de VAULCHEROT Anatoile, résidant à PETIT NOIR(39415), au lieu-dit Noir
et de +BOISELOT Clauda
Tém. LAMBERT Pierre (M)
GEY Emilien (M)

04/10/1689

JACQUOT François Ignace
fils de JACQUOT Philibert et de CONRY Françoise
DORE Pierrette
fille de DORE Etienne, résidant à PETIT NOIR(39415), au lieu-dit Noir
et de DUBUISSON Catherine
Tém. GEY Emilien (M)
POILLOUX Pierre (M), résidant à NEUBLANS ABERGEMENT(39385), au lieu-dit Neublans

04/01/1690

COLOT Jean
GIRARDOT Claudia
fille de GIRARDOT Thomas, résidant à PETIT NOIR(39415)
Tém. CHAYSEAU Jacques (M)
MAYLAN François (M)

17/01/1690

VIOT ? Antoine, résidant à SAINT-BONNET-EN-BRESSE(71396)
fils de +VIOT Antoine et de SARASIN Guillemette
FOURNERET Jeanne
fille de FOURNERET Charles et de DETRON Marguerite
Tém. GEY Emilien (M)
X ? Louis (M)
Observations : T2 : "Honorable".

31/01/1690

VAULVRIOT Philippe, résidant à NEUBLANS ABERGEMENT(39385), au lieu-dit Grand Meix
fils de VAULVRIOT Nicolas, résidant à NEUBLANS ABERGEMENT(39385)
au lieu-dit Le Grand Meix et de LÉGER Jeanne
VAULCHEZ Claudia
fille de VAULCHEZ Denis et de POISELET Claudia
Tém. GEY Émilien (M)
FOUGEROUGE Jean (M)

31/01/1690

FEBVRE Charles
fils de +FEBVRE Jean et de VAULVRIOT Jeanne
MOUREAU Anne
fille de MOUREAU Charles, résidant à PIERRE DE BRESSE(71351), au lieu-dit Terrans
et de +BELIN Anne
Tém. BATA Jacques (M)
POYSET Désiré (M)

12/05/1693

HUMBERT Jacques, résidant à NEUBLANS ABERGEMENT(39385), au lieu-dit Neublans
GUIENOT Anatolia, résidant à FRETTERANS(71207)
Ex.Conjoint : +CHARDON Georges
Tém. GEY Emilien (M)
PARISENET Philibert (M), résidant à NEUBLANS ABERGEMENT(39385)
au lieu-dit Neublans

10/06/1693

CLAMBERAN ? Emilien, résidant à NEUBLANS ABERGEMENT(39385), au lieu-dit Neublans
LEVESQUE Denise, résidant à LONGWY SUR LE DOUBS(39299)
Ex.Conjoint : +DANIEL Pierre
Tém. GEY Emilien (M), résidant à NEUBLANS ABERGEMENT(39385), au lieu-dit Neublans
RENAULD Michel (M)

22/09/1693

FEBVRE Denis
fils de +FEBVRE Jean
BABET Françoise
fille de +BABET Claude
Tém. BABET Jean Anatoile (M)
GARNIER Jacques (M)
Observations :

15/11/1693

BONNEAU François, résidant à TORPES(71)
fils de BONNEAU François, résidant à TORPES(71541)
CHESEAU Clauda, résidant à NEUBLANS ABERGEMENT(39385), au lieu-dit Neublans
fille de +CHESEAU Claude
Tém. GEY Emilien (M), résidant à NEUBLANS ABERGEMENT(39385), au lieu-dit Neublans
PARISENET Pierre (M), résidant à NEUBLANS ABERGEMENT(39385), au lieu-dit Neublans

28/11/1693

BONNEAU Pierre, résidant à TORPES(71)
fils de BONNEAU François, résidant à TORPES(71541)
CHESEAUX Jeanne, résidant à NEUBLANS ABERGEMENT(39385), au lieu-dit Neublans
fille de +CHESEAUX Claude
Tém. GEY Emilien (M)
RAVEAUX Claude (M)

28/11/1693

COINTOT Pierre
fils de COINTOT François, résidant à NEUBLANS ABERGEMENT(39385), au lieu-dit Neublans
CHESEAU Jeanne, résidant à NEUBLANS ABERGEMENT(39385), au lieu-dit Neublans
fille de +CHESEAU Claude
Tém. GEY Émilien (M)
LARCENEUX Claude (M)

22/06/1694

COINTOT Pierre, résidant à NEUBLANS ABERGEMENT(39385)
fils de COINTOT François, résidant à NEUBLANS ABERGEMENT(39385), au lieu-dit Neublans
BOUILLON Françoise
fille de BOUILLON Jean, résidant à ASNANS BEAUVOISIN(39022), au lieu-dit Le Parolais
et de MOULET Anne
Tém. GEY Emilien (M)
DOUÇAUX Claude (M)

22/08/1694

MUNIER Claude
VAUCHER Emilienne, résidant à NEUBLANS ABERGEMENT(39385), au lieu-dit Neublans
Tém. GEY Emilien (M)
JACQUES Ignace (M)

07/09/1694

MILLET Jean
CHESEAUX Claudia
Ex Conjoint : +BONNEAU François
Tém. GEY Emilien (M)
BONNIN François (M)

03/11/1694

BONNIN François
MAGNIN Denise, résidant à RYE(39472)
Tém. RAVEAUX François (M)
JACQUOT Ignace (M)

**ACTES COMPLETS
DES SÉPULTURES**

26/10/1678

LOYSON Antoine, (M)
Cause du décès : SUBITEMENT
Observations : Le défunt à reçu les sacrements

08/02/1679

BRASSET Claudia, (F), Mariée
Conjoint : PIRRODON Benoit

15/02/1679

PIRRODON Benoit, (M), 55 Ans

15/02/1679

RYARD Rose, (F), 62 Ans, Mariée
Conjoint : +BABET Jacques
Observations : La défunte à été inhumée dans l'église de NEUBLANS

24/02/1679

ANDRÉ Claude, (M), résidant à NEUBLANS-ABERGEMENT Neublans(39385)
Observations : Le défunt munis des sacrements

26/02/1679

VOLUISANT Emiliana, (F), 24 Ans, Mariée
Conjoint : BOURBON Etienne

02/03/1679

CHAPPUIS Hugues, (M), 59 Ans

31/03/1679

BOILLOUS Jean, (M), 60 Ans

23/04/1679

CHAUDA Anne, (F), Mariée
fille de CHAUDA François, résidant à NEUBLANS(39385) et de DELESNE Denise
Observations : La défunte munie des sacrements

29/11/1679

GILLOT Pierre, (M), résidant à NEUBLANS-ABERGEMENT Neublans(39385), décédé le 28/11/1679
Observations : Le défunt muni des sacrements

02/12/1679

GUILLET Françoise, (F), 40 Ans, Mariée
Conjoint : SOUILLOT Philibert, résidant à NEUBLANS-ABERGEMENT(39385)
au lieu-dit Abergement

01/01/1680

BOUDOT Anne, (F), 50 Ans, Mariée
Conjoint : GAUTERON François, résidant à NEUBLANS-ABERGEMENT(39385)
au lieu-dit Neublans
Observations : La défunte agée de plus de 50 ans

24/01/1680

FOURNERET Françoise, (F), 35 Ans, Veuve
Ex.Conjoint : +GRIN Claude

12/03/1680

VIENOT Pierre, (M), 60 Ans

01/06/1680

BARBELENET Françoise, (F), Mariée
Conjoint : OZANON Pierre, résidant à PIERRE-DE-BRESSE(71351), au lieu-dit Terrans
Observations : La défunte à été inhumée dans l'église de NEUBLANS

09/06/1680

LASNIER Jean, (M), 70 Ans
Observations : Le défunt dit "Garache"

14/06/1680

CHESAUX Denise, (F), Veuve
Ex.Conjoint : +GALEMARD Jean

23/06/1680

FAMBÉ Jeanne, (F), Veuve, originaire de CHAUX(LA)
décédée à NEUBLANS-ABERGEMENT Neublans(39385)
Ex.Conjoint : +CHAUDA X

20/07/1680

RONIER Claudia, (F), Mariée
Conjoint : FEBVRE Bonnis, résidant à TOULON

26/10/1680

COILLAU Antoinette, (F), résidant à POLIGNY(39434), décédée à NEUBLANS-ABERGEMENT(39385)
Observations : Il n'est pas précisé qu'elle a reçu les sacrements

31/10/1680

BABET Gui, (M), résidant à NEUBLANS-ABERGEMENT Neublans(39385)
Tém. GRAINDORGÉ Nicolas (M)
Observations : Le défunt a été inhumé dans l'église de NEUBLANS

15/12/1680

GRAIND'ORGE Nicolas, (M)
Observations : Le défunt Cavalier de la société militaire DARNOFINI

18/12/1680

OZANON Pierre, (M), 40 Ans, résidant à PIERRE-DE-BRESSE Terrans(71351)
décédé à NEUBLANS-ABERGEMENT(39385)

15/01/1681

MAGNIN Jean, (M), 25 Ans, résidant à ARLAY(39017)
décédé à NEUBLANS-ABERGEMENT Neublans(39385)
Observations : D'ARLAN en AUVERGNE

17/02/1681

GAULDRY Etienne, (M), 70 Ans

18/03/1681

FEBVRE Toussain, (M), 40 Ans

31/05/1681

EUVRAD Denise, (F), 23 Ans, Mariée
fille de EUVRAD Claude
Conjoint : BYET Denis
Ex.Conjoint : +EUVRAD Claude

06/07/1681

JACQUOT Claudia, (F), 50 Ans, Mariée
Conjoint : PINOTTE François

28/07/1681

JACQUELTET Anathoile, (F), 45 Ans, Mariée
Conjoint : POISET Jacques, résidant à NEUBLANS-ABERGEMENT(39385)
au lieu-dit Le petit meix

15/09/1681

BOLARD Rose, (F), 65 Ans, Veuve
Ex.Conjoint : +GEY Pierre

25/09/1681

RONIER Pierrette, (F), 27 Ans, Mariée
Conjoint : VAULCHER Jean, résidant à NEUBLANS-ABERGEMENT(39385)
au lieu-dit Abergement

26/11/1681

CHESAUX Pierrette, (F), 71 Ans, résidant à NEUBLANS-ABERGEMENT Neublans(39385)

16/12/1681

PIRRODON Louise, (F), 12 Ans
fille de +PIRRODON Benoit

20/12/1681

DECURIE Jeanne, (F), 30 Ans, Mariée
Conjoint : BLANCHOT François
Cause du décès : SUBITEMENT

20/12/1681

GUIENOT Claudia, (F), 22 Ans, Mariée
Conjoint : GEY Denis

25/01/1682

CHESAUX Claude, (M), 36 Ans

01/08/1682

POILLAU Jeanne Baptiste, (F), Mariée, décédée le 31/07/1682
Conjoint : PARISSET Pierre, résidant à POLIGNY(39434)

29/11/1682

FRIGOLE Claudia, (F), 68 Ans, Veuve
Observations : Défunte agée de plus de 68 ans, mère de GRAIN français

10/01/1683

RUFIER Jean François, (M), 45 Ans, résidant à CHAMPAGNI(73)
Observations : CHAMPAGNI en VANOISE

01/03/1683

GUYACHET Antoinette, (F), 65 Ans, Veuve
Ex.Conjoint : +MILLET Claude

18/03/1683

FOURNERET Anne, (F), 34 Ans, Mariée
Conjoint : BLANCHOT François

31/05/1683

X Guilluma, (F), 55 Ans, Mariée
Conjoint : BLANCHOT Claude

21/08/1683

FLUCHON Pernelle, (F), 60 Ans, Veuve
Ex.Conjoint : +MILLET X
Observations : La défunte agée de plus de 60 ans

29/08/1683

FRANON Jean, (M), 25 Ans
fils de FRANON Fiacri

29/03/1684

GUYE Pierre, (M), 33 Ans
Observations : Le défunt inhumé dans l'église de NEUBLANS

09/05/1684

MOULIERE Denise, (F), Mariée
Conjoint : PINOTTE Jean, résidant à FRONTENARD(71)

02/06/1684

DUFOUR Louis, (M), résidant à NEUBLANS-ABERGEMENT Neublans(39385)
Observations : Le défunt muni des sacrements

15/09/1684

HUDELETET Anne, (F)
Observations : La défunte munie des sacrements

13/10/1684

MILLET Marie, (F), Veuve
Ex.Conjoint : +VIENOT Claude

30/11/1684

PINOTTE François, (M)
Observations : Le défunt muni des sacrements

10/02/1685

POISET Jacques, (M), 65 Ans, résidant à NEUBLANS-ABERGEMENT Neublans(39385)
Observations : Résidant "le petit meix"

28/04/1685

ROLET Anne, (F), 65 Ans, Mariée
Conjoint : PARISENET Denis
Observations : La défunte agée de 65 ou 50 ans

05/12/1685

CHESAUX Claudia, (F), 80 Ans, Veuve, décédée à NEUBLANS-ABERGEMENT(39385)
Ex.Conjoint : +HUMBERT Claude, résidant à PLEURE(39429)

1 /1686

DUFOUR Benoit, (F), 26 Ans, Célibataire
fille de +DUFOUR Claude

25/05/1686

CHESAUX Claudia, (F), 36 Ans, Mariée
Conjoint : SOYEUX Pierre, Travailleur sur bois

31/10/1686

BABET Jean, (M), 62 Ans, résidant à NEUBLANS-ABERGEMENT Neublans(39385), Notaire
Observations : Le défunt inhumé dans l'église Saint Etienne de NEUBLANS

21/01/1687

RAVAUX Sébastien, (M), 65 Ans
Observations : Le défunt inhumé dans l'église de NEUBLANS

18/03/1687

VAULCHÉ Denis, (M), résidant à NEUBLANS-ABERGEMENT Neublans(39385)
Observations : Le défunt résidant à "l'Abergement", muni des sacrements

18/11/1687

BIET Jeanne Françoise, (F), Veuve
Ex.Conjoint : +BABET Jean
Observations : La défunte inhumée dans l'église de NEUBLANS

25/12/1687

THEVENIN Jeanne, (F), 42 Ans, Mariée
Conjoint : DURAND Claude, résidant à NEUBLANS-ABERGEMENT Neublans(39385)
Observations : La défunte inhumée dans l'église de NEUBLANS

19/01/1688

DECURIE Anne, (F), 58 Ans, Mariée
Conjoint : CHAYSAU Jacques, résidant à NEUBLANS-ABERGEMENT(39385)
au lieu-dit Neublans

10/03/1688

ROUGET Claude, (M), résidant à NEUBLANS-ABERGEMENT Neublans(39385), Tailleur
Cause du décès : SUBITEMENT

30/11/1688

DAUPHIN Elisabeth, (F), 55 Ans, Mariée
Conjoint : RAVAU Jean

11/12/1688

COINTOT Claude François, (M), 32 Ans

09/01/1689

JACQUOT Pierre, (M), 23 Ans

06/04/1689

CUSEY X, (M), 60 Ans

08/04/1689

LAMER Jacques, (M), 20 Ans
Cause du décès : SUBITEMENT

23/07/1689POYSET Anne, (F), 40 Ans, Mariée
Conjoint : GYRARDOT Thomas**30/07/1689**

EUVRAD Claude, (M), 67 Ans

22/03/1690GOURRY Philiberte, (F), 32 Ans, Mariée
Conjoint : VANER Emilian
Observations : La défunte agée de 32 ou 33 ans**15/11/1690**

SIMONNET Jean, (M), 40 Ans

23/03/1691BLANCHOT Claudia, (F), 30 Ans, Mariée
Conjoint : PIRODON Michel**26/04/1691**

FOURNERET Charles, (M), 50 Ans

23/05/1691EUVRAD Claude, (M), 60 Ans, résidant à NEUBLANS-ABERGEMENT Neublans(39385)
Observations : La défunte résidant à "l'Abergement"**29/05/1691**LESCHERY Pierre, (M), 71 Ans
Observations : Le défunt inhumé dans l'église**11/01/1692**RYARD Claude Emiland, (M), 40 Ans
Observations : Le défunt inhumé dans l'église**14/10/1692**

GEY Denis, (M)

14/10/1692X X, (F), Mariée
Conjoint : BONTURE Philibert**21/10/1692**BONTURE Philibert, (M), 60 Ans, Marié
Observations : Le défunt agé de plus de 60 ans**12/12/1692**

LASCHERIA Claude, (M), 58 Ans

20/12/1692

DOUSOT Friaca, (M), 50 Ans

1 / 1693

CHAUDAT François, (M), 57 Ans

30/01/1693GRAND PREZ Claude, (M), 60 Ans
Observations : Le défunt agé de plus de 60 ans**10/03/1693**GUYE Jean Baptiste, (M), résidant à NEUBLANS-ABERGEMENT Neublans(39385), Prêtre et curé
Observations : Défunt : Sieur**19/04/1693**

RAVAUD Jean, (M), 80 Ans

12/06/1693FOURNERET X, (M), résidant à NEUBLANS-ABERGEMENT NEUBLANS(39385)
Observations : prénom effacé, on devine Pierre, Fiacre, ou Jacques.**17/06/1693**

DOQUET Jean, (M), 60 Ans, inhumé à NEUBLANS-ABERGEMENT Neublans(39385)

25/06/1693

BOBAT Claude, (M), inhumé à NEUBLANS-ABERGEMENT Neublans(39385)

02/07/1693

BON Claudia, (F), 40 Ans, Mariée

Conjoint : SOYEUX Claude, résidant à NEUBLANS-ABERGEMENT Neublans(39385)

07/07/1693

DEMORTIER X, (M)

fils de DEMORTIER Gabriel, résidant à NEUBLANS-ABERGEMENT(39385), au lieu-dit Neublans

10/08/1693

BRANCHET Fiacre, (F), 10 Ans, résidant à NEUBLANS-ABERGEMENT Le Petit Meix(39385)

fille de BRANCHET Michel, résidant à NEUBLANS-ABERGEMENT(39385)

au lieu-dit Le Petit Meix

24/09/1693

PERNIN Jean, (M), 80 Ans, résidant à FAY EN BRESSE(39196)

14/11/1693

MICHEL Claudia, (F), 9 Jours, résidant à NEUBLANS-ABERGEMENT NEUBLANS(39385)

08/12/1693

BONNEAU Francois, (M), 26 Ans, résidant à TORPES(71541)

décédé à NEUBLANS-ABERGEMENT(39385)

Observations : Muni des St Sacrements.

08/12/1693

GALLET X, (M), 9 Mois

fils de GALLET Jean, résidant à NEUBLANS-ABERGEMENT(39385), au lieu-dit Neublans

09/12/1693

MARTIN X, (M), 10 Mois

fils de MARTIN Antoine, résidant à NEUBLANS-ABERGEMENT(39385), au lieu-dit Neublans

09/12/1693

SOYEUX X, (F), 3 Ans

fille de SOYEUX Claude, résidant à NEUBLANS-ABERGEMENT(39385), au lieu-dit Neublans

15/12/1693

GILLOT X, (F), 15 Mois

fille de GILLOT Emilien, résidant à NEUBLANS-ABERGEMENT(39385), au lieu-dit Neublans

20/12/1693

GARNIER Etienne, (M), 2 Ans

fils de GARNIER Jean Jacques, résidant à NEUBLANS-ABERGEMENT(39385)

au lieu-dit Neublans

20/12/1693

RAVAULT Reine, (F), 43 Ans, Mariée

Conjoint : MICHEL Claude, résidant à NEUBLANS-ABERGEMENT(39385), au lieu-dit Neublans

22/12/1693

DURAND Claude, (M), 9 Ans

fils de DURAND Gui

24/12/1693

GILLOT Emilien, (M), 27 Ans

25/12/1693

BONNIN Louis, (M), 45 Ans

25/12/1693

MILLOUT Antoine, (M), 60 Ans

Observations : Défunt : soixante ans et plus.

28/12/1693

GUIENOT Elisabeth, (F), 2 Ans

fille de GUIENOT Jean

29/12/1693

MILLET Charles, (M), 9 Jours
fils de MILLET Jean, résidant à NEUBLANS-ABERGEMENT(39385), au lieu-dit Neublans

30/12/1693

BEY Clauda, (F), 30 Ans, Mariée
Conjoint : MILLET Jean

08/01/1694

MINADET ? Pierre, (M), 30 Ans
fils de +MINADET ? Emilien

09/01/1694

VAUVRIOT Claude Philibert, (M), 32 Ans
résidant à NEUBLANS-ABERGEMENT Le Grand Meix(3938)

10/01/1694

CHAUDAT Claudia, (F), 5 Ans
fille de CHAUDAT Benoît, résidant à NEUBLANS-ABERGEMENT(39385), au lieu-dit Neublans

24/01/1694

PRINCE Jeanne, (F), 60 Ans, Mariée
Conjoint : GUERRE Benoît, résidant à NEUBLANS-ABERGEMENT(39385), au lieu-dit Neublans

26/01/1694

GILLOT Claude François, (M), 7 Ans
fils de GILLOT Claude

28/01/1694

DE LA VILLE Anne, (F), 60 Ans, Veuve
Ex.Conjoint : +MILLOUX Antoine

02/02/1694

CHAUDAT Jeanne, (F), 60 Ans, Mariée
Conjoint : LAGUER Benoit

18/02/1694

FOUGEROUGE Antoine, (M), 30 Ans, résidant à NEUBLANS-ABERGEMENT Le Grand Meix(39385)

26/02/1694

ROUX X, (M), 2 Ans
fils de ROUX Emiland, résidant à TERRANS(71536) et de FEBVRE Emilienne

01/03/1694

BEY Antoine, (M), 60 Ans, résidant à NEUBLANS-ABERGEMENT Le Petit Meix(39385)
Observations : Noté: "SUBLANIA MORTE" âgé d'environ 60 ans.

05/03/1694

GAUDRY X, (M), 1 An
fils de GAUDRY Claude Antoine et de GARNIER X

05/03/1694

GILLOT X, (M), 7 Ans
fils de GILLOT Claude, résidant à NEUBLANS-ABERGEMENT(39385), au lieu-dit Neublans
Observations : Enterré dans le cimetière St Etienne de NEUBLANS.

15/03/1694

X X, (M), 40 Ans, décédé à NEUBLANS-ABERGEMENT Abergement(39385)
Observations : Un étranger ambulante (pégrina), décédé chez VAUCHET de l'Abergement.

22/03/1694

BEY Antoine, (M), 40 Ans
Observations : Décédé chez Désiré PRETET.

22/03/1694

QUIDAM Patrinus, (M), 40 Ans
Observations : décédé chez Désiré PRETET. Acte raturé: QUIDAM Patrinus, nommé Philippe.
raturé: BEY Antoine

27/03/1694

BEY Antoine, (M), 70 Ans

04/04/1694

EUVRAS Christine, (F), 50 Ans, Mariée
Conjoint : BEY François

11/04/1694

MORIAUX Emilien, (M), 15 Ans
Observations : Mort à l'improviste

15/04/1694

MARLOIS ? Françoise, (F), 20 Ans, Fermière
Cause du décès : Mort soudaine
Observations :

03/05/1694

FOUGERE Matheus, (M), 3 Ans
fils de FOUGERE Benoît et de PIRODON X

07/05/1694

CHESEAUX Etienne, (M), 70 Ans, résidant à NEUBLANS-ABERGEMENT(39385)
Observations : Le défunt résidait à "Neublans"

14/05/1694

RET Christophora, (F), 50 Ans, Mariée
Conjoint : MONIEAU X

06/06/1694

GEY Etienne, (M), 40 Ans
Observations : le défunt inhumé dans l'église St Etienne de NEUBLANS

21/06/1694

VIARD Damien, (M), 45 Ans, résidant à NEUBLANS-ABERGEMENT Le Grand Meix(39385)
Cause du décès : Mort subite
Observations :

29/06/1694

BOURBON Etienne, (M), 40 Ans

29/06/1694

FOUGEROUGE Antoine, (M)
fils de +FOUGEROUGE Antoine
Observations :

08/07/1694

GUIENOT Nicolas, (M), 20 Ans

27/07/1694

LAGUERE Benoit, (M), 90 Ans

20/08/1694

MARTONAI X, (M), 50 Ans, résidant à NEUBLANS-ABERGEMENT Neublans(39385), Fermier

03/09/1694

FRANON Fiacre, (M), 70 Ans, résidant à NEUBLANS-ABERGEMENT Le Grand Meix(39385)

13/09/1694

MILLET Denise, (F), 40 Ans, Mariée
Conjoint : POILLOUX Pierre

14/09/1694

POILLOUX Claudia, (F), 40 Ans, Mariée
Conjoint : RAVEAUX Claude

22/09/1694

VAUVRIOT Claude, (M), 11 Ans, résidant à NEUBLANS-ABERGEMENT Le Grand Meix(39385)
fils de +VAUVRIOT Claude Philibert
Observations :

06/10/1694

MILLET Françoise, (F), 40 Ans, Mariée
Conjoint : POISET Désiré, résidant à NEUBLANS-ABERGEMENT(39385)
au lieu-dit Le Petit Meix

11/10/1694

VAUVRIOT Jean Baptiste, (M), 5 Ans
fils de +VAUVRIOT Claude Philibert, résidant à NEUBLANS-ABERGEMENT(39385)
au lieu-dit Le Grand Meix

24/10/1694

CHASIGNOLLE Gasparde, (F), 24 Ans, Mariée
Conjoint : RAVEAUX François

24/10/1694

SOYEUX Jeanne, (F), 70 Ans, Veuve
Ex.Conjoint : +BONNIN Louis

01/11/1694

CROC Philippe, (M), 6 Mois
fils de CROC Guillaume

02/11/1694

BRANCHET Philippe, (F), 40 Ans, Veuve
Ex.Conjoint : +DAGUET Antoine, résidant à NEUBLANS-ABERGEMENT(39385)
au lieu-dit Le Grand Meix

02/11/1694

LEGER Jeanne, (F), 50 Ans, Mariée, résidant à NEUBLANS-ABERGEMENT(39385)
Conjoint : VAUVRIOT Nicolas
Observations : La defunte residait au "Grand Meix"

05/11/1694

VIARD Pierre, (M), 2 Ans, résidant à NEUBLANS-ABERGEMENT(39385)
fils de +VIARD Damien
Observations : Le defunt residait au "Grand Meix"

08/12/1694

RAVEAUX Sébastienne, (F), 60 Ans

L'association **AGRR** poursuit deux objectifs :

- 1 - La préservation du patrimoine écrit.
- 2 - Une aide aux recherches généalogiques et historiques.

La consultation de plus en plus fréquente des registres paroissiaux et de l'état civil cause d'inévitables et irrémédiables dommages pour ces précieux documents. Il devenait donc urgent d'apporter des solutions. La transcription intégrale des registres que nous proposons peut être une alternative aux microfilms que désormais les archives départementales imposent aux chercheurs.

Notre ambition repose essentiellement sur la transcription intégrale de tous les actes des registres paroissiaux (baptêmes, mariages et sépultures), et la période dite révolutionnaire (naissances, mariages et décès) inscrite en date républicaine.

Cette procédure est longue car elle doit répondre à :

Trois critères :

1. Fiabilité, (travail appliqué)
2. Lisibilité, (classement des données pour une recherche aisée)
3. Disponibilité, (vente de nos éditions)

Huit étapes :

1. Le relevé,
2. La saisie informatique,
3. Une première impression,
4. La correction sur papier acte par acte d'après les registres,
5. Une nouvelle saisie corrective sur informatique,
6. Le traitement des données et la mise en page,
7. L'édition sur papier ou sur CDROM,
8. Enfin la promotion de notre travail,

L'ensemble de ces tâches demande environ 30 minutes par acte.

Malgré le soin apporté par chacun des bénévoles dans ce travail collectif, des inexactitudes et des coquilles sont inévitables. Nous vous remercions de nous les signaler aimablement en nous proposant éventuellement des réponses appropriées.

Rappelons enfin que l'élaboration d'une généalogie à partir de nos éditions, ne dispense en aucune façon un contrôle sur les microfilms disponibles aux archives départementales du Jura.